BANCA "TRANSILVANIA" S.A.
SUCURSALA ARAD,
Str. Unirii nr. 5-7,
Tel. 057/283.122
CERTIFICATE NOMINATIVE
90 ZILE - 37% P.A.

WEST BANK S.A.
ARAD, B-dul Revoluției nr. 88
Tel: 284.888, Fax: 285.202
acordă dobânzi avantajoase
la depozitele la termen
ale persoanelor fizice
(suma minimă 500,0 mii lei)
1 lună 36%
2 luni 37%
3 luni 38%

ADEVĂRUL

COTIDIAN INDEPENDENT ARAD

Anul XIII, nr. 3345

Luni, 2 iulie 2001 ● 16 pagini ● 4000 lei ● e-mail: adevarul@arad.ro; adv.pub@arad.ro

BRAT Publicație auditată în semestrul II 1999

Tiraj mediu zilnic vândut: 34.958

EXEMPLUL MINISTRULUI DE INTERNE

Prin hotărârea de a declanșa cercetări în cazul unor cadre ale Poliției care și-au construit vile al căror cost este vizibil mai mare decât câștigul realizat într-o viață de un asemenea proprietar, special, Ministrul de Interne demonstrează că fenomenul corupție poate fi pus sub control. Acolo unde șeful dorește acest lucru, corupția poate fi lichidată, nu doar ținută în frâu. Numai să dorească!

Agasat, probabil, de criticile repetate lansate în presă, guvernul d-lui Adrian Năstase va fi intervenit, cerând punerea piciorului în prag. Pregătirea electoratului pentru alegerile din anul 2004 începe încă de pe acum, fiindcă fostul PDSR a înțeles că a pierdut alegerile și datorită campaniilor de presă răsturnate în capul unor lideri incapabili să înțeleagă că trebuie să țină cont de semnalele venite dinspre societate. Este supărat cetățeanul pe polițistul care și-a construit vilă din șpagă, guvernul trebuie să arate că îi pasă de necazurile omului de rând și, în consecință, ia măsurile ce se impun pentru respectarea legii.

Împins de la spate, ori din proprie inițiativă - nu are importanță deosebită - Ministrul de Interne a declanșat cercetările în județul Mureș, unde mai mulți deținători de stele pe umeri au reușit din leafa mică (după buget) să ridice frumusețe de locuințe, una mai arătoasă decât alta. Cum? Cu ce bani și prin ce mijloace - iată câteva întrebări la care domniile lor vor răspunde în fața comisiei. Cu alte cuvinte, guvernul poate afla dacă și câți polițiști sunt corupți și să ia măsurile ce se impun. Condiția este ca guvernul să dorească în mod real să stârpească acest flagel al corupției și nu doar să arunce praf în ochii cetățenilor, așa cum au procedat caraghioșii „incoruptibili" ai nu mai puțin caraghiosului luptător cu morile de vânt, Emil Constantinescu.

ȘTEFAN TABUIA

(Continuare în pagina 5)

S-a dărâmat încă un mit:

„EXISTĂ ȘI SÂRBI DE FRIȘCĂ, NU NUMAI DE GRANIT..."

Cunoscutul analist ION CRISTOIU comentează, în exclusivitate pentru cititorii noștri, principalele evenimente din ultimele zile

● *Miloșevici a fost vândut pe bani, în timp ce Ceaușescu a fost omorât pe gratis...* ● *Românii obțin vize la un an după... bulgari*

Pag. 5

RADIOGRAFIA UNEI RĂPIRI ÎN STIL MAFIOT

Pag. 6

■ *Un plan dinainte stabilit!* ■ *În loc de cagule - ciorapi pe cap* ■ *Banul - ochiul dracului...*

CURSA AERIANĂ DE ANCONA A VENIT PUȚIN „PE COADĂ" ȘI A MĂTURAT ȚIGLELE DE PE O CASĂ DIN PÂRNEAVA

Pag. 3

NI-L DAȚI PE MILOȘEVICI, VĂ DĂM MILIARDUL!

Pag. 7

Mobilier la comandă
din Pal Melaminat import
EXECUTĂ: bilioteci, bucătării, dormitoare, spatii comerciale, birotică etc.
S.C. Baghera SHOP
Tel. 256.769, 092.239.242
ARAD, Str. Orient 58

BEYLER DECOR
Vinde
USI METALICE ȘI MOBILIER
■ Str.I.C.Brătianu (fosta 30 Decembrie) tel. 270.141
■ Str. Crișan nr.1, tel.228.298

SPORT

● *Spectacol al „cailor putere" pe Aeroportul din Arad* ● *Telecom a rămas fără antrenor: Gigi Borugă a plecat la Motru* ● *Președintelui A.J.F. Arad, Nicu Selejan, i se cere demisia*

Foto: AL. MARIANUȚ

pag. 9, 10, 11

Astoria s-a închis pentru renovare

PESTE UN AN, HOTELUL VA FI DE 4 STELE

Foto: ALEXANDRU MARIANUȚ

De ieri, hotelul Continental Astoria s-a închis. Timp de un an de zile se vor executa renovări la toate spațiile existente în clădire. Restaurantul hotelului va funcționa însă în regim normal până la data de 1 octombrie 2001. Spațiile vor fi regândite din punct de vedere funcțional. „Vom avea săli de conferințe la mezanin și ultimul etaj, mai multe saloane de restaurant, un centru de sănătate. Toate încăperile vor fi dotate cu sisteme de aer condiționat", precizează Constantin Bâja, directorul hotelului.

Antreprenor general este o firmă din București, iar subantreprenor principal, CONAR Arad. Investițiile sunt estimate la 4 milioane de dolari, iar peste un an Continental-Astoria va avea o față de... 4 stele.

G. CONSTANTINESCU

ALGLASS
MOBILIER DIN P.A.L. LA COMANDA
● BUCATARII ● DORMITOARE ● CAMERE DE ZI
NOU
VANZARI IN RATE
Calea Timișorii nr. 53; Tel./Fax: 278820
Piața Spitalului Bl. 1D; Tel/Fax: 253868

CALENDAR

● Astăzi, Soarele răsare la ora 5 și 36 de minute și apune la ora 20 și 4 minute.

● Au trecut 183 de zile din acest an. Au mai rămas 182 de zile până în 2002.

● **Praznicul zilei: Biserica ortodoxă:** Aducerea veștmântului Născătoarei de Dumnezeu în Vlaheme; Sf. Voievod Ștefan cel Mare; **Biserica romano-catolică:** Sf. Otto; Sf. Blandina; **Biserica greco-catolică:** Așezarea veștmântului Sf. Fecioare Maria în Biserica Vlaheme.

A venit BARZA!

La Arad: Puian Vlad Alexandru, **Chișcan** Robert Paul, **Vuin** Andreea Patricia, **Sârbu** Mihai Valentin, **Cotioc** Loren Alin, **Sitaru** Paul Răzvan, **Rașcă** David Liviu, **Costea** David Emanuel, **Neșcu** Emanuela Antonela, **Cutean** Bogdan Mihai, **Ungurean** Roberta Ozana, **Zamfir** Sara, **Mariș** Lavinia, **Costanțea** Claudia, **Cheju** Denis Gheorghe, **Morgău** Patricia Romelia.

La Lipova: Manole Cornelia, **Popescu** Raul Cristian.

METEO

Vremea va fi instabilă. Cerul va prezenta înnorări temporare. Se vor semnala averse de ploaie însoțite de descărcări electrice și intensificări izolate ale vântului.

Temperaturi maxime: 23 la 26°C. Temperaturi minime 12 la 15°C.

Meteorolog de serviciu, **PETRU DĂNUȚ**

Cititorii care doresc să se aboneze la cotidianul „Adevărul" și întâmpină dificultăți în contractarea abonamentelor sunt rugați să sune zilnic, între orele 8-16, la Oficiul județean de poștă Arad (tel. 230850) sau la redacția ziarului nostru (tel. 281797).

HOROSCOP

Luni, 2 iulie 2001

Berbec (21.03 - 20.04) Este posibil ca partenerului d.voastră să i se pară că este înșelat în dragoste. Demonstrați-i că nu are motive de îngrijorare.

Taur (21.04 - 20.05) Ar fi momentul să puneți mai mult accent pe partea profesională a vieții d.voastră.

Gemeni (21.05 - 20.06) Se pare că îi acordați mult prea multă atenție partenerului. Poate ar trebui să vă mai gândiți înainte de a vă implica prea mult în relație.

Rac (21.06 - 22.07) În această săptămână veți primi o vizită neașteptată.

Leu (23.07 - 22.08) Cereți prea mult de la partenerul de viață. Lăsați-i și lui puțină libertate.

Fecioară (23.08 - 22.09) Veți primi un sfat important de la o persoană mai în etate. Bine ar fi să îl și urmați.

Balanță (23.09 - 22.10) O persoană importantă vă va ajuta să faceți un pas înainte în carieră.

Scorpion (23.10 - 21.11) Astrele vă sunt alături din punct de vedere sentimental. Puteți trece la planuri...mari!

Săgetător (23.11 - 21.12) Încercați cu orice preț să îi dovediți partenerului superioritatea d.voastră.

Capricorn (22.12 - 19.01) Sănătatea d.voastră va fi bună atâta timp cât nu faceți excese de nici un fel.

Vărsător (20.01 - 19.02) Veți avea ocazia să semnați un contract de colaborare care vă va aduce mari avantaje materiale.

Pești (19.02 - 20.03) Ar fi indicat să acordați mai multă atenție familiei până nu este mult prea târziu.

MOCHETA
Arad, Piața Gării
Telefon 235.221
MARI REDUCERI DE PREȚURI
MONTAJ LA STANDARDE EUROPENE

PREȚUL AURULUI

Banca Națională: Pentru gramul de aur de 24 K, prețul cu ridicata - **254.366 lei**; prețul de achiziție **228.929 lei**. Prețuri înregistrate la sfârșitul săptămânii.

Piața neagră - Aur 14 K: cumpărare - 130.000 lei/g, vânzare - 135.000 lei/g. **Aur 18 K**: cumpărare - 160.000 lei/g, vânzare - 180.000 lei/g.

AU PLECAT DINTRE NOI!

Vuicin Gheorghe (1943); Ardelean Gheorghe Ioan (1936); Asos Ghizela (1928); Haș Călin Teodor (1968); Zamon Floare (1944); Redei Alexandru (1952); Bagonia Ioan (1934); Oklos Margareta (1928); Idul Horia (1938); Stojakovits Maria (1922); Skșeltovicsz Vladimir (1906); Tomuța Simion (1930).

CINEMATOGRAFE

Dacia: Rețeaua Paianjen (SUA) 11; 13; 15; 17; 19; 21; 23

Mureșul: Corbul: Mântuirea (SUA) 10; 12; 14; 16; 18; 20

Arta: Râuri de purpură (Franța) 16; 18; 20

Sala Mică: Băi, care mi-ai șparlit mașina (SUA) 15,30; 17,30

Grădina de vară: A sosit poșta (SUA) 22

ZIUA ÎNVĂȚĂTORULUI

În data de 30 iunie, ca în fiecare an, a fost sărbătorit Dascălul. În foaierul Teatrului de Stat, o mulțime de profesori, învățători, educatori s-au adunat pentru a fi împreună de ziua lor. După ce cvartetul de suflători al Liceului de Artă „Sabin Drăgoi" a creat puțină atmosferă, prof. Pavel Sârbu, inspector școlar general la ISJ Arad, și-a rostit cuvântul său către dascălii arădeni. Din discursul domniei-sale am reținut atitudinea față de reforma învățământului: „reforma trebuie să îmbunătățească tradiția învățământului românesc, nu să o schimbe".

Cei 140 de profesori care s-au pensionat în acest an au primit diplome de onoare, iar inspectorii de specialitate au acordat diplome directorilor, profesorilor, maiștrilor care s-au evidențiat în cursul anului școlar tocmai încheiat.

C. L.

UTILITARE

PIEȚE, TÂRGURI

Astăzi este zi de piață la Curtici, Nădlac, Bocsig, Gurahonț, Moneasa, Pilu, Vladimirescu. Tot astăzi se organizează târg săptămânal la Gurahonț și Bârzava.

Mâine, marți, este zi de piață la Sebiș, Almaș, Apateu, Semlac, Sântana, Șilindia, Vârfurile.

FARMACII DE SERVICIU

Farmacia **„Remedium"**, B-dul Revoluției, nr. 52-54, telefon 233195 cu program de luni până vineri de la orele 7,30-20,00 iar sâmbăta de la 8,00-14,00; Farmaciile **„Sinapis"**, B-dul Revoluției, nr. 88, lângă Noul Stil, telefon 282369, **„Noua Farmacie"**, str. Andrei Șaguna, nr. 15, telefon 948 sunt de serviciu cu program non-stop.

URGENȚE STOMATOLOGICE

Cabinetul de pe str. Crișan (în spate la Gionelli) are program non-stop. Telefon: 253794. Cabinetul din B-dul Revoluției nr. 62, ap. 17, între orele 9,00-19,00. Telefon: 256665.

ADMINISTRAȚIA FINANCIARĂ

Administrația Financiară a municipiului Arad: Asistență contribuabili (impozitul pe venitul global) - telefon 280633, 280733, int. 198.

ÎNTRERUPERI DE CURENT

Luni: Str. Cocorilor, Cucului, Vrabiei, Artileriei, Fluieraș, Bucegi (p), str. Artileriei, Inului, Pelinului, Bl. A, A1, A2, B, B1-A, B1-B, C C1, 4, 6 și Cocorilor (p), str. Cocorilor, Bl. 1, 2, c, str. Bucegi, Vrabiei, Cucului (p). **Marți:** Bd. Revoluției 45-55 și Vasile Milea, Grigorescu, Andreescu, Ioan Vidu, Călugăreni (p), Bd. V. Milea și Revoluției între str. Xenopol și Blajului.

TELEFON DE URGENȚĂ LA POLIȚIE: 955.

CORPUL EXPERȚILOR CONTABILI ȘI CONTABILILOR AUTORIZAȚI DIN ROMÂNIA - FILIALA ARAD

ANUNȚĂ

În data de 04.07.2001, de la ora 15,00, va avea loc în Sala mică a Casei de Cultură a Sindicatelor din Arad întrunirea membrilor, experți contabili și contabili autorizați înscriși în Tabloul Corpului.

Cu această ocazie vor fi prezentate și dezbătute probleme din domeniul financiar contabil precum și cele referitoare la activitățile specifice profesiei contabile liberale din România.

UNIUNEA LATINĂ

Uniunea latină, organizație interguvernamentală, organizează **Premiul de traducere tehnico-științifică în limba română**, având menirea de a stimula și încuraja traducerea în limba română, de texte științifice din limbile engleză, franceză, germană, italiană, rusă, spaniolă sau portugheză. Traducătorii interesați vor trimite la Biroul Uniunii (București, Calea 13 Septembrie nr. 13) două exemplare ale lucrării traduse și un exemplar al lucrării originale. Termenul de primire este 15 septembrie 2001. Juriul, alcătuit din lingviști și specialiști în domeniul științific al traducerii, va acorda premii în valoare de 1000 $ (I), 500 $ (II) și 250 $ (III). Concursul vizează cercetătorii și studenții din domeniul tehnicii și al științelor, detalii putând fi aflate de la Universitatea „Aurel Vlaicu". Acest concurs constituie o oportunitate pentru pătrunderea în arealul tehnic și științific românesc a informațiilor din domeniu, stimulându-se prezența limbii române în cadrul comunicării specializate și încurajându-se profesiunea de traducător.

LOCURI DE MUNCĂ VACANTE

Agenția Județeană pentru Ocuparea Forței de Muncă Arad (AJOFM, str. Gh. Lazăr nr. 20) ne-a pus la dispoziție situația locurilor de muncă vacante la data de 2.07.2001.

Agent comercial 10; Agent asigurare 50; Agent pază 20; Bobinator aparataj electric 5; Casier 4; Cizmar 5; Confecționer 70; Consultant asigurări de viață 20; Contabil 1; Croitor 20; Designer vestimentar 1; Economist 1; Electrician 6; Găuritor coordonate 1; Inginer confecții textile 1; Inginer construcții civile 1; Inginer materiale de construcții 1; Inginer utilaj și tehn. sudurii 1; Instalator 1; Instructor pregătire profesională 1; Lăcătuș mecanic 5; Lăcuitor lemn 4; Macaragiu 1; Maistru sudor 1; Marochiner 5; Medic 1; Muncitor necalificat 50; Operator calculator 1; Operator conf. ind. îmbrăcăminte 50; Operator la mas. de tricotat circ. 50; Ospătar 4; Secretară 1; Șofer gr. D 2; Sudor 135; Tâlpuitor 20; Tapițer 4; Tehnician utilaj și tehn. sudurii 1; Tesator 10; Tâmplar 4; Vânzătoare 2; Vânzător 4; Vopsitor 10; Zidar 6; Zugrav 6.

Pentru săptămâna în curs sunt 598 de slujbe din 46 de meserii.

N. O.

ADEVĂRUL
COTIDIAN INDEPENDENT ARAD

Editor: S.C. ADEVĂRUL S.R.L. Arad

COD FISCAL R 1681938 ● COD SICOMEX 19.504 ● CERTIFICAT J 02/1886 / 31 X 1991 ● COD SIRUES 020956601 ● ISSN 1220 - 7489

Redacția și administrația: 2900 Arad, Bd. Revoluției nr. 81. Telefoane: SECRETARIAT - 281802, fax 280655, 280625; ADMINISTRAȚIE - CONTABILITATE - 281797; MICA PUBLICITATE - 210775; MAREA PUBLICITATE - 280904; CLUBUL PRESEI - 280989.

Consiliul de administrație: președinte - **DOREL ZĂVOIANU**, telefon 281802, 280625; vicepreședinte - **MIRCEA DORGOȘAN**, telefon 210776; membri: **DOREL BARBU**, telefon 281797; **NICU COJOCARU**, telefon 280904; **MIRCEA CONTRAȘ**, telefon 280854.

Colegiul de redacție: MIRCEA CONTRAȘ (redactor-șef); MARCEL CANCIU (șef secție foto), telefon 281701; ALEXANDRU CHEBELEU (șef secție sport), telefon 281701; NICU COJOCARU (șef secție publicitate) telefon/fax: 280904; GABRIELA GROZA (secretar general de redacție), telefon 280854; VASILE FILIP (șef secție cultură-învățământ-tineret), telefon 281855; 280003; IOAN IERCAN (șef secție.politică), telefon 280943; DORU SAVA (șef secție social-economic), telefon 281738; ȘTEFAN TABUIA (șef secție actualități), telefon 281855; 280003; DOREL ZĂVOIANU (președinte al Consiliului de administrație), telefon 281802, 280625.

Tiparul executat la S.C. MEDIAGRAF S.A. ARAD, str. Feleacului F.N., telefon 250902, fax 250920

„Adevărul" poate fi citit și pe Internet la adresa http://adevarul.arad.ro

Echipa de serviciu
MIRCEA CONTRAȘ - *secretar de redacție.*
Adela Homorâceanu, Ioan Leac – *tehnoredactare computerizată.*
Doina Jurcă, Aurica Telcian – *corectură.*

Vecernie specială

Pentru a șaptea promoție a Facultății de Teologie Ortodoxă, din cadrul Universității „Aurel Vlaicu" din Arad, slujba de vecernie de aseară, de la Catedrala Ortodoxă a fost ultima la care au participat în calitate de studenți. Slujba a fost oficiată de preotul prof. dr. Ioan Tulcan, decanul Facultății împreună cu un sobor de preoți. Alături de rectorul Universității, prof. dr. Lizica Mihuț, au participat și cadre didactice, rude, prieteni ai absolvenților. A fost rostită o rugăciune specială prin care s-a implorat binecuvântarea Divinității asupra viitorilor preoți și profesori. „Este una dintre cele mai bune generații de absolvenți ai facultății noastre", a afirmat în discursul său, decanul facultății, Ioan Tulcan.

M. A.

CURSUL VALUTAR*

– VALORI ÎNREGISTRATE LA SFÂRȘITUL SĂPTĂMÂNII

Denumirea valutei	BNR	BCR		BRD		Banca Transilvania		Banca Agricolă		Bursa neagră	
		C	V	C	V	C	V	C	V	C	V
Dolar S.U.A.	29160	29040	29240	28970	29350	29000	29450	29000	29500	29000	29200
Marca germană	12627	12395	12862	12500	12770	12300	12790	12400	12830	12600	12700

Pârneava

CURSA AERIANĂ DE ANCONA A VENIT PUȚIN „PE COADĂ" ȘI A MĂTURAT ȚIGLELE DE PE O CASĂ

Cartierul Pârneava, amplasat chiar pe direcția pe care aeronavele abordează pista de aterizare a Aeroportului internațional Arad, este survolat zilnic de avioane. Pârnevenii s-au obișnuit într-atât încât nici nu mai bagă de seamă zgomotul aeronavelor. Vineri însă, în jurul orelor 14,30, cursa de Ancona a TAROM a reușit să facă o gaură de peste 1 mp într-o casă aflată pe strada Clujului. Un număr de 20-25 de țigle au fost smulse de pe acoperiș și s-au împrăștiat ca frunzele măturate de vânt. Una dintre ele s-a înfipt în pământ, în curtea casei vecine, foarte aproape de gospodina ce trebăluia pe acolo.

„Stăm de 35 de ani în Pârneava și ne-am obișnuit cu avioanele. Nici nu le mai băgăm în seamă. Vineri după-masa, pe la două jumătate trei eram pe stradă, la câteva case de locuința noastră, când ne-a chemat vecina. Tremura. „Haide în curte". Ce se întâmplase? În curte, plin cu țigle sparte. În acoperișul casei o gaură mare. Arăta ca o explozie" - spune Meszaros Etelka. Soțul femeii nu era acasă. Când a venit, a dat un telefon la Poliție. I s-a spus că aceasta nu se opoate ocupa de chestiune. Atunci a sunat la Aeroport. Lumea de pe stradă comenta: „Dacă a căzut ceva din avion?"

O echipă a Aeroportului s-a deplaasat la casa avariată. În podul acesteia nu a fost găsit nimic din ceea ce nu trebuia să fie acolo. Nici un obiect căzut din cer.

„A fost cursa de Ancona. Se pare că a venit puțin „pe coadă" și puțin prea jos. Pilotul a observat și a dat „gaz la motor", a declarat comandantul Aeroportului, Lucian Athanasiu. Șocul produs a zgâlțâit antena TV, aceasta a smucit cablul montat pe sub țigle care au alunecat la vale.

Oamenii și-au refăcut acoperișul pentru că era înnorat și se pregătea de ploaie. Cu excepția țiglelor zburate de pe casă, alte pagube nu s-au produs. Lumea se întreabă însă, mai ales că urmează să se construiască și Aeroportul Cargo, dacă piloții nu ar trebui să respecte totuși protocolul de abordare a pistei și pe cei care locuiesc pe pământ.

DORU SAVA

În cartierul A. Vlaicu

GUNOIUL UNORA, SUB FEREASTRA ALTORA

În urma raidului ziarului nostru de joi, 28 iunie, a. c., făcut pe tema curățeniei, am primit la redacție mai multe sesizări legate de acest subiect.

Una dintre acestea aparține d-nei Amanda Caba, domiciliată în Arad, str. Aleea Ulise nr. 2, bl. Y9A, ap. 18. Nemulțumirea cititoarei noastre este legată de mutarea unor tomberoane de gunoi, la începutul lunii mai a. c., de la blocurile Y11, 12, 13 și 14 în fața blocurilor Y 9A, sc. A, la o distanță de 10 m de geamuri.

Ciudățenia acestui transfer de tomberoane este cu atât mai mare cu cât blocurile Y 8, sc.A și B și Y 9 A, sc. A, sunt imobile cu 10 etaje, deci cu spații speciale pentru depozitarea reziduurilor unde, de altfel, sunt amplasate propriile lor recipiente. „Acum, când gunoiul se plătește la prețul dolarului, primim în dar aceste tomberoane care nu ne apațin și care, în mod abuziv, au apărut în perimetrul blocurilor cu 10 etaje" - spune dna Caba.

Vizavi de această situație, Iosif Clodnițchi, directorul S. C.Salubritate S. A., ne-a declarat că „măsura mutării tomberoanelor a fost dispusă de către inspectorii Primăriei Arad, noi executând doar ordinele."

Suntem curioși să vedem cum argumentează acest ordin serviciul Primăriei, care a ordonat executarea. Altfel, fiecare ne putem spăla pe mâini că n-am făcut decât ce ne-au spus alții, nu-i așa?

C. TRIF

La Dezna

SALARIILE PENTRU ÎNGRIJITORII HANDICAPAȚILOR-RESTANTE PE DOUĂ LUNI

În Dezna, nouă persoane cu handicap au însoțitori. Salariile acestora din urmă ar trebui să fie plătite într-o mare măsură din fondurile Inspectoratului pentru persoane cu handicap, urmând ca (la mica înțelegere) restul să fie suportat din bugetele locale ale primăriilor. Din păcate, s-a ajuns în situația în care inspectoratul nu are destui bani, astfel încât primăriile trebuie să aloce sume din ce în ce mai mari.„ De un timp, ei au pus un milion, iar noi trebuie să adăugăm tot atât pentru a încropi un singur salariu," spune Gheorghe Neagu, primarul comunei Dezna. Din această cauză, însoțitorii persoanelor cu handicap din localitate nu și-au mai primit salariile de două luni. „Efectiv nu mai știm ce să facem și ce soluții să găsim pentru că pierdem nouă milioane lunar numai din acest motiv, dintr-un buget și așa prea mic" se mai plânge primarul.

A. BUGARIU

BACALAUREATUL CONTINUĂ...

Absolvenții de liceu susțin, începînd de astăzi, probele scrise de la examenul de bacalaureat, prima fiind cea la limba și literatura română. În ziua următoare, cei aproximativ 180.000 de elevi vor susține proba la limba și literatura modernă, pe 4 iulie pe cea de profil, pe 5 - o probă la alegere din aria curriculară corespunzătoare specializării, în scris sau practic. Pe 8 iulie vor fi afișate rezultatele, în ziua următoare pot fi depuse contestațiile și pe 12 iulie vor fi afișate rezultatele finale. Timp de o săptămînă, elevii au avut probe orale la limba și literatura română, limba și literatura maternă și limba modernă.

Candidații care nu vor promova prima sesiune vor putea participa de examenul din august, care se va desfășura conform următorului grafic: 23-27 iulie - înscrierea candidaților, 13-14 august - proba orală la limba și literatura româna, 15-16 august - proba orală la limba și literatura maternă, 17-18 august - proba orală la limba modernă, 20 august 2001 - proba scrisă la limba și literatura română, 21 august - proba scrisă la limba și literatura maternă, 22 august - proba obligatorie a profilului, în scris, 23 august - o probă la alegere din aria curriculară corespunzătoare specializării, în scris sau practic, 24 august - o probă la alegere dintre disciplinele din celelalte arii curriculare, în scrisă, 26 august - afișarea rezultatelor, 27 august - depunerea contestațiilor și 29 august- afișarea rezultatelor finale.

MEDICAMENTELE PENTRU TRATAREA SIDA SE IEFTINESC

Într-o declarație dată publicității, ministrul sănătății preciza că, în perioada imediat următoare, costul tratamentului pentru bolnavii de SIDA se va reduce de opt ori, după ce mai multe companii farmaceutice au semnat contracte cu Ministerul Sănătății și familiei, prin care s-au angajat să micșoreze cu 70% prețul medicamentelor. **„Costul tratamentului pentru un adult bolnav de SIDA se ridică la 30-35 milioane de lei pe lună, iar pentru un copil ajunge la 20-25 de milioane" spune dr. Ileana Dragomir, medic primar epidemiolog la secția boli infecțioase a Spitalului Clinic Municipal.**

În Arad, în prezent, 39 de persoane, dintre care opt copii și restul adulți, sunt supuse unui astfel de tratament. Alte 41 luate în evidență pot fi introduse în acest program în orice moment, în funcție de evoluția bolii. **„Reducerea costului tratamentului pentru acești oameni este un lucru foarte bun, care ne ușurează eforturile. Costurile ridicate ne-au obligat să facem o triere a bolnavilor. Poate că acum vom reuși să prescriem tratament mai multor oameni care suferă de SIDA. Pentru că tratamentul o dată început, nu mai trebuie întrerupt"** mai spune dr. Dragomir.

ANCA BUGARIU

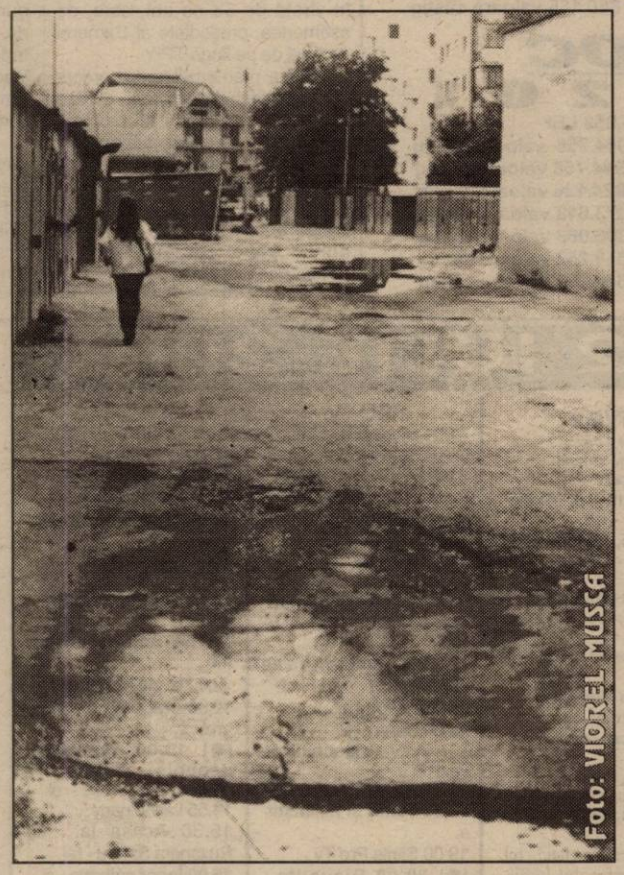

Când vor binevoi aleșii locali să străbată strada Aleea Saturn (zona pieței Fortuna),pentru a se convinge că, deși prinsă în bugetul de reparații în cursul lunii iunie a.c., a fost iarăși ... uitată! Până când?

TELEFONIE CU... NEREGULI

În această lună inspectorii Oficiului Județean pentru Protecția Consumatorului au întreprins o acțiune de verificare a agenților economici care comercializează aparate telefonice, fax-uri sau care asigură service-ul. S-au controlat șase unități de comercializare și trei unități service.

În majoritatea unităților verificate, organele de control au constatat că în certificatele de garanție nu erau specificate: modalitățile de asigurare a garanției, durata medie de utilizare, numărul declarației de utilizare, numărul declarației de conformitate, denumirea și adresa unității specializate care asigură garanția. ● Au fost găsite aparate telefonice expuse spre comercializare fără a deține autorizații tip emise de Inspectoratul General al Telecomunicațiilor. ● Pe aparate nu era marcajul național de autorizare de tip pentru echipamente terminale de la telecomunicații conectabile la rețele publice de telecomunicații. ● În unitățile verificate nu era afișată lista lucrărilor de service, a tarifelor aferente și a termenelor de garanție a acestora. ● Pe bonurile de comandă nu era înscris termenul de garanție acordat pentru lucrările de service post-garanție.

Inspectorul Ioan Hârlău a declarat că pentru deficiențele constatate au fost oprite temporar de la comercializare produse în valoare de 43,4 milioane de lei. Valoarea celor șase amenzi aplicate se ridică la 8,25 milioane de lei.

MADIANA MICAN

În urma articolului apărut în ziarul „Adevărul"

PREFECTURA REZOLVĂ ÎN MOD EXEMPLAR CONFLICTUL DE LA MĂGULICEA

Zilele trecute, prezentam situația tensionată apărută între sătenii din localitatea Măgulicea, comuna Vârfurile și patronii unui gater. Conflictul a izbucnit în momentul în care patronii gaterului s-au extins mai mult decât le era... grădina, depozitând bușteni pe terenul de lângă ei care susțineau că le-ar aparține, ca fiind o moștenire. Oamenii nu au fost de acord cu acest fapt, arătând că suprafața respectivă de teren a fost pășune „de când lumea", motiv pentru care ei au plantat acolo pomi și au plătit pășunatul la primărie. Cum Primăria Vârfurile nu s-a implicat în rezolvarea conflictului, sătenii au sesizat Prefectura, Prim-Ministrul și Ministerul Justiției.

În urma sesizării venită la redacție, ne-am deplasat la fața locului descriind situația de fapt. Urmarea - la inițiativa Prefecturii, o echipă mixtă de control s-a deplasat la Măgulicea pentru a vedea cum stau lucrurile. Prin amabilitatea d-lui subprefect Florin Remețan (coordonatorul acțiunii) suntem în măsură să vă prezentăm o parte din rezultatele controlului, urmând ca, în măsura în care acesta va fi definitivat, să vă ținem la curent.

Astfel: d-na Maria Boroș, directorul Oficiului Județean de cadastru, geodezie și cartografie Arad, emite în urma controlului o adresă în care arată: „în ceea ce privește situația depozitului de bușteni, am măsurat în teren situația faptică și pe baza documentelor din arhiva CF și cadastru (pe care le anexăm) am ajuns la concluzia că **depozitul în suprafață de 2.299 m.p. este pe pășunea comunală, limitrof cu drumul de acces al vacilor spre pășune. Drept pentru care considerăm îndreptățită sesizarea cetățenilor din Măgulicea."**

Prin urmare, pășunea nu este proprietate privată pe care unii patroni să o moștenească (?!). Și, pentru a vă edifica de faptul că oamenii nu s-au trezit vorbind, prezentăm și amenzile pe care patronii gaterului (d-nii Ghilea și Roman) le-au încasat pentru că au încălcat legea:

● Inspectoratul în construcții a aplicat 124 de milioane amenzi în zonă ● 15 milioane lei Garda Financiară (dacă punem la socoteală și controlul precedent) ● 10 milioane lei Agenția de Protecția Mediului, pentru depozitarea ilegală a rumegușului ● 9 milioane lei Inspectoratul Teritorial de Muncă pentru muncă la negru ● alte 10 milioane lei Direcția Silvică pe (probleme de... bușteni)!

După cum ne mai informa dl. Florin Remețan și viceprimarul comunei Vârfurile, dl. Terente Ingo, a fost amendat cu aproape 4 milioane de lei pentru că nu s-a implicat în activitatea de control și a lăsat construcțiile de izbeliște.

NICOLAE OPREAN

COLONELUL NICOLAE DOREL GORUN A FOST NUMIT ȘEF AL SRI ARAD

Biroul Executiv al Consiliului Director din Serviciul Român de Informații l-a numit în ultima sa ședință pe domnul col. Dorel Nicolae Gorun în funcția de șef al Secției Județene de Informații Arad. Până ieri, când numirea a intrat în vigoare, colonelul Gorun ocupa funcția de împuternicit la comanda SRI Arad.

M. C.

O nouă emisiune de certificate de trezorerie

Ministerul Finanțelor lansează o nouă emisiune de certificate de trezorerie pentru populație cu dobînda anuală de 37%, aceasta fiind cu două puncte procentuale mai mică față de nivelul de la ultima emisiune de la începutul lunii iunie.

Vînzarea certificatelor se va face, în perioada 3 - 13 iulie, prin trezoreriile teritoriale din municipii și orașe.

Termenul de rambursare este de 90 de zile, iar datele de răscumpărare vor fi 1 - 11 octombrie 2001.

Valoarea nominală a unui titlu este de un milion lei, certificatele de trezorerie fiind tipărite sub forma de cinci milioane lei, zece milioane lei, 20 milioane lei, 50 milioane lei și 100 milioane lei.

LOTO 6/49

49 17 41 13 27 8

Fond de câștiguri: 5.695.370.120 lei

categ. I REPORT	1.903.531.080 valoare câștig
categ. a II-a 37 câștiguri	51.241.068 valoare câștig
categ. a III-a 2.154 câștiguri	880.185 valoare câștig

NOROC

3 3 0 3 2 0 1

FOND DE CÂȘTIGURI: 552.965.053 LEI

categ. I REPORT	82.944.758 valoare câștig
categ. a II-a REPORT	82.944.758 valoare câștig
categ. a III-a 6 câștiguri	13.824.126 valoare câștig
categ. a IV-a 40 câștiguri	2.073.618 valoare câștig
categ. a V-a 542 câștiguri	306.069 valoare câștig
categ. N + 3 REPORT	27.648.252 valoare câștig
categ. N - 3 REPORT	27.648.252 valoare câștig

Federația Iugoslavă se află într-o criză profundă

Premierul Serbiei, Zoran Djindjici, a apreciat, într-un interviu acordat televiziunii germane ARD, că Federația Iugoslavă se află într-o criză profundă, după ce ministrii muntenegreni au refuzat să se solidarizeze cu acțiunea guvernamentală referitoare la transferarea către Tribunalul Penal Internațional (TPI) a fostului președinte Slobodan Miloșevici, relatează AFP.

"Federația se află într-o criză profundă. Noi trebuie să găsim un concept pentru o federație reformată, care va fi apoi prezentat populației din Muntenegru ca pe o posibilă soluție la această criză. Dacă populația va respinge acest concept, atunci va trebui să ne despărțim, dacă îl acceptă, atunci trebuie să organizăm noi alegeri și să schimbăm Constituția", a declarat Djindjici, potrivit unor fragmente din acest interviu difuzat de ARD.

"Sperăm ca acest lucru să se întîmple pînă la sfîrșitul anului", a adăugat premierul sîrb, care a permis transferarea fostului președinte Slobodan Miloșevici către TPI fără a-l informa pe președintele federal Voislav Koștunița și împotriva voinței Partidului Socialist Popular (SNP) din Muntenegru, care participă la conducerea federală.

Într-un alt interviu, acordat cotidianului "Vecernie Novosti" din Belgrad, premierul Djindjici afirmă că președintele iugoslav Voislav Koștunița și partidul acestuia, deși susțin contrariul, au fost informați în prealabil în legătură cu decizia de a-l trimite pe Miloșevici la Haga.

Djindjici susține că "numai ipocriții și cinicii pot afirma că nu s-a ținut cont de Curtea Constituțională, deși s-a ajuns la situația în care cele două republici care formează federația nu recunosc nici o decizie a instituțiilor federale". Djindjici s-a referit la coaliția separatistă a președintelui Milo Djukanovici, aflată la putere în Muntenegru.

"Noi în Serbia nu putem să mai rămînem în această situație nesigură fără să știm dacă avem sau nu avem un stat", a adăugat Djindjici.

Pe de altă parte, Parchetul din Belgrad a cerut, sîmbătă, Ministerului de Interne sîrb să organizeze o anchetă asupra incidentelor care au marcat manifestațiile pro-Miloșevici, desfășurate joi și vineri.

Parchetul a cerut informații referitoare la persoanele responsabile de agresiunile împotriva jurnaliștilor și despre cele care au scandat amenințări cu moartea la adresa premierului sîrb Zoran Djindjici sau care afișau pancarte cu texte de amenințare.

În decursul celor două zile de manifestații, la care au participat simpatizanți și membri ai Partidului Socialist (SPS, de opoziție) al lui Slobodan Miloșevici și ai Partidului Radical (SRS, ultranaționalist) al lui Voislav Șeșeli, manifestanții au scandat "Îl vom omorî pe Djindjici" sau "Va mai curge sînge, iar Djindjici va fi primul". Manifestanții au făcut apel și la "revoltă". Mai mulți jurnaliști au fost răniți ușor de către manifestanții pro-Miloșevici, în cursul demonstrațiilor care au avut loc joi și vineri.

Procesul lui Miloșevici va începe peste 8-12 luni

Procesul fostului președinte iugoslav Slobodan Miloșevici în fața judecătorilor de la Tribunalul Penal Internațional (TPI) de la Haga nu va începe decît în decurs de 8-12 luni, a declarat președintele TPI, Claude Jorda.

Procesul lui Miloșevici ar urma să dureze 12-15 luni, a precizat Jorda.

Ales președinte al TPI - secțiunea Iugoslavia (TPIY) în noiembrie 1999, francezul Claude Jorda, în vîrstă de 63 de ani, este, de asemenea, președinte al Camerei de Apel de pe lîngă TPIY.

"Faza premergătoare a procesului (pre-trial) nu poate să dureze mai puțin de 8-12 luni, iar procesul propriu-zis ar urma să dureze minim 12-15 luni. Mai ales că va apărea, inevitabil, problema joncționării proceselor, dacă un al doilea act de acuzare va fi pronunțat împotriva lui Slobodan Miloșevici", a declarat Jorda.

Miloșevici a fost inculpat de TPI pentru crime împotriva umanității și crime de război comise de forțele sîrbe în Kosovo, în 1999. Tribunalul de la Haga a anunțat, în plus, că are în vedere inculparea lui Miloșevici pentru crimele comise în timpul războaielor din Croația și Bosnia-Hertegovina.

"N-ar fi bine să existe două procese, dar trebuie să recunoaștem că va fi dificil de a reuni cele două acte de acuzare în cadrul unui singur proces. Or, atunci, am avea de-a face cu un proces foarte îndelungat, ce nu s-ar mai sfîrși. Deocamdată, este o chestiune care rămîne în suspensie", a declarat Jorda.

Guvernul Serbiei, care formează împreună cu Muntenegru Republica Federală Iugolsavia (RFI), l-a predat, joi, pe Miloșevici Tribunalului Penal Internațional. Această decizie, luată în pofida avizului Curții Constituționale

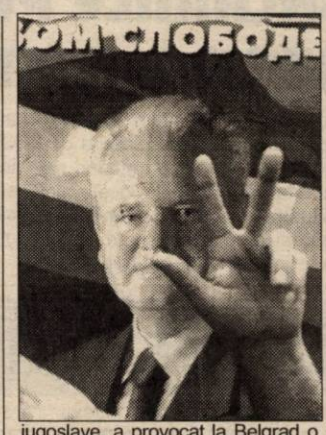

iugoslave, a provocat la Belgrad o criză politică ce a avut drept primă consecință demisia premierului federal.

În opinia lui Jorda, Miloșevici ar urma să fie inculpat abia "în octombrie" pentru crimele comise în Croația și Bosnia-Hertegovina.

Războiul care a devastat fosta Iugoslavie din 1991 și pînă în 1999 a cauzat moartea a circa 250.000 de persoane, majoritatea civili.

Președintele TPI și-a exprimat speranța că transferarea lui Slobodan Miloșevici "va grăbi-o" pe cea a celorlalți responsabili sîrbi inculpați de tribunal, în special a lui Milan Milutinovici, președinte al Serbiei din 1997, precum și a lui Radovan Karadzici și a generalului Ratko Mladici, foștii lideri politic și militar ai sîrbilor din Bosnia-Hertegovina.

"Aștept două lucruri de la procesul lui Slobodan Miloșevici: să fie just și echitabil, prin intermediul unei proceduri exemplare, și să aducă lămuriri în privința a ceea ce s-a întîmplat din 1991, pentru că acest lucru tot justiția penală internațională trebuie să-l facă. Încă se mai vorbește despre procesul de la Numberg", a spus Jorda.

LUNI, 2 IULIE 2001

TVR 1

7,00 Jurnalul de dimineață
7,15 Practic matinal
9,30 Dragă, am micșorat copiii! -s.
10,15 Des. animate
11,10 Ora G
12,10 Tezaur folcloric
13,00 Teleenciclopedia - rel.
14,00 Jurnalul de prânz
14,10 Infomania
14,30 Pro Patria
15,30 Orice e posibil - s.
16,00 Kronika
17,30 O idee pe zi pentru România
17,40 Pasiuni - s.
18,25 Alege muzica!
19,25 Bărbații fatali - s.
19,50 Familia ... Corect!
20,00 Jurnal. Meteo
20,40 Sport
20,45 Iartă-mă!
21,45 Talk-show
23,00 Jurnalul de noapte
23,15 Români uitați, români pierduți-Deportații
23,45 Lumea dansului
0,45 Marele jazz
2,00 Jurnal. Meteo
2,45 De luni până duminică - rel.

TVR 2

7,00 Ferma - rel.
8,05 Desene animate
9,20 În direct - rel.
9,50 S Club 7 la Miami - s.
10,15 Tată, am încurcat-o! - rel.
10,45 Știri
(●) 10,50 Mamă, tata e deprimat - comed. Italia, 1996-rel.
12,20 Clepsindra cu imagini
12,50 D-ra Andrea - s.
13,40 Răscruci - rel.
14,15 Desene animate
15,30 Știri
15,40 Toți, împreună
16,45 Oprirea obligatorie
17,00 Tată, am încurcat-o! - s.
17,30 Afaceri la cheie - rel.
18,00 Spectacolul lumii - rel.
18,30 Telejurnal TVR 2
18,40 Camera de gardă
19,10 Desene animate
20,00 În mijlocul furtunii - s.
20,50 Sport Plus
22,00 Scurte povestiri cinematografice - s.
22,25 Știri
22,30 Teatru TV: **O întâmplare** de **Horia Lovinescu**
23,40 Teatru țigănesc
0,25 Știri bancare
0,30 TVM. Mesager

PRO TV

7,00 Bună dimineața!
8,00 Știrile Pro TV
9,00 Tânăr și neliniștit - rel.
10,00 Mileniul marilor schimbări
11,00 Dădaca - rel.
11,30 Ani de liceu - s.
(●) 12,00 Succes furat - comed. muzicală SUA '93
(●) 13,45 Umbre străine - thriller, SUA, 1990 -rel.
15,45 Colombo - s.
17,00 Benny Hill
* Pro TV te ascultă ce vezi
17,15 Beverly Hills - s.
18,15 Tânăr și neliniștit - s.
19,00 Știrile Pro Tv
(●) 20,00 Diavolița - comedie, SUA, 1989
21,45 Vacanța Mare: Garcea
22,00 Știrile Pro TV
22,30 ROKENO
22,35 Vacanța Mare: Leana și Costel
23,00 Provest
23,55 Vara lui Zero
* Pro TV te ascultă ce vezi
0,00 Profiler, psihologia crimei - s.
0,45 Marcă înregistrată - rel.

TV ACASĂ

7,30 Xena, prințesa războinică - rel.
8,30 Gemenele - rel.
9,15 Îngerașul - rel.
10,00 Căsuța poveștilor - rel.
10,25 Acasă la bunica - rel.
10,35 Femei înșelate - rel.
*** 11,30 Soțul și soția** - rel.
12,00 Ia-mă acasă - rel.
12,30 Dragoste și putere - rel.
(●) 13,00 Spune-mi deschis ce vrei! - comed. SUA, 1980 - rel.
14,55 Latino party
15,30 Acasă la... cu Ruxandra Săraru - rel.
16,00 Înger sălbatic - s.
16,45 Desene animate
17,00 Terra nostra - s.
17,55 Acasă la bunica
18,05 Dreptul la viață - s.
19,00 Îngerașul - s.
20,00 Știrile de Acasă
(●) 20,40 De 3 x femeie
21,30 Betty cea urâtă - s.
22,30 Terra nostra - rel.
23,30 Știrile de Acasă - rel.
(●) 0,10 De 3 x femeie - rel.
1,15 Muzica de acasă, muzica nopții

HBO

8,00 Pentru o cauză nobilă - SF, SUA, 2000
9,40 Alarmistul - comed., SUA, 1997
11,10 Averea lui Cookie - comedie, SUA, 1999
13,05 Inimă de dragon - av., SUA, 1996
14,45 BASEketball - comed., SUA, 1998
16,25 Vacanță la Jamaica - dragoste, SUA, 1998
18,30 Teoria dragostei - comed., SUA, 1999
20,00 Dorothy Dandridge - dramă, SUA, 1999
22,00 Panorama: Puterea de a molesta - doc.
22,45 Echipajul lui McHale - comedie, SUA, 1997
0,30 Nu privi în urmă - dramă, SUA, 1998

PRIMA TV

7,00 Desene animate
8,00 Prima Mix!
13,25 Clip Art!
13,30 Des. animate
14,30 Camera de râs
15,30 Impact - rel.
16,30 Comisarul Rex - s.
17,30 Strada milion
18,00 Focus
19,00 Vară fără limite
20,00 Vrei să fii miliardar?
21,00 Nervi de oțel - act. SUA, 1999
23,00 Focus
23,30 Comisarul Rex - rel.
0,25 Clip Art
0,30 Strada milion - rel.
1,00 Focus - rel.

TELE 7 ABC

7,00 Muzică
10,00 Forța destinului - rel.
11,00 Cinetour - rel.
12,30 Jurnalul de prânz - rel.
13,00 Telesport - rel.
14,30 Cutia muzicală
15,20 Muzică
18,00 Germania astăzi - doc.
18,30 La puterea a doua
19,25 Pronosport
19,30 Muzică
21,00 Telejurnal
21,45 Auto Moto Sport TV - doc.
22,30 Ofsaid
0,00 Muzică
5,00 Ofsaid - rel.
6,00 Telejurnal - rel.

ANTENA 1 – TV ARAD

7,00 Observator
8,00 Detectivii Hart - s.
8,50 Animax - des. animate
9,45 Pantera roz - s.
10,10 În căutarea gloriei - s.
11,00 Zile din viața noastră - s.
12,00 Elena, viața mea - s.
13,00 Știrile amiezii
(●) 13,15 Orient Expres - s.
15,00 Detectivii Hart - s.
16,00 Magazin sportiv
16,30 Publicitate, promo
16,45 Știri TVA
17,20 Maria Emilia - s.
19,00 Observator
19,50 Sport
20,00 Zbor fatal - av., SUA, 1988
21,55 Ediția de noapte TVA
22,00 Observator
22,25 Sport
22,30 După noi, potopul - thriller, SUA, 1998
0,30 Noaptea târziu, cu Mircea Badea
1,30 Intrigi în Paradis - s.
2,30 Observator - rel.
3,30 Scandalul - s.
4,30 Cosas del Amor - s.

TV INTERSAT

8,55 Deschiderea programului
9,00 Cavaleri și războinici - s.
9,45 Preciosa - rel.
10,00 Des. animate
11,00 7 x 7 - rel.
12,00 Triunghiul de platină - film rel.
13,30 Cerul dintre noi - s.
14,00 Mămica detectiv particular - s.
14,30 Memorii din anul 1988 - rel.
15,30 Life Magazin
16,00 Cum să-mi îngrijesc câinele - s.
17,00 Auto integral - rel.
17,30 Neon Rider - s.
18,15 Știrile Intersat - direct
19,00 Preciosa - s.
20,00 Semenii din spațiu - film
21,30 Ți-e teamă de întuneric - s.
22,00 Știrile Intersat
(▲) 22,30 Un act de neiertat - film
(■) 0,00 Erotica
5,00 Închiderea programului

RADIO EUROPA FM (89,3 MHz)

6,00-10,00 Deșteptarea - cu Gabi Dobroiu (7,00 Jurnalul de dimineață); 10,00 Europa Express cu George Zafiu; 13,00 Jurnalul de prânz; 13,30 România în direct cu R. Turcescu; 14,00 Drum cu prioritate cu Radu Constantinescu; 18,00 Jurnalul de seară; 18,30 Interviurile Europa FM; 19,00 Clubul de seară cu Denis Ciulimaru; 22,00 Jurnalul de noapte; 22,30 Infomania cu Dan Goanță; 23,00 Europa lângă tine.

RADIO PRO FM (92,1 MHz)

5,00 - 5,30 BULETIN DE ȘTIRI la fiecare sfert de oră; **5,30 - 7,00 PRO FM PÂNĂ LA UNU** - cu Ramon Cotizo; **7,00-10,00 PRO FM PÂNĂ LA UNU** - cu Flavius Esnican; **10.00 - 13,00 PRO FM PÂNĂ LA UNU** - cu Mihai Dobrovolschi; **13,00 - 14,00 13-14 CU ANDREI** - cu Andrei Gheorghe; **14,00 - 17,00 POFTIM PRO FM** - cu Cătălin Lăpușcă; **17,00 - 19,00 PRO FM E AICI** - cu Cristi Schnebli; **19,00 - 22,00 ASCULTĂ-ȚI MUZICA!** - cu Andi Moisescu; **22,00 - 2,00 PRO FM BY NIGHT** - cu Vlad Craioveanu

RADIO ARAD & RADIO CONTACT (99,1 MHZ)

6,00 Lupta cu somnul
8,00 Bună dimineața, Arad!
10,00 Tovarășii mei; 12,00 Pulsul zilei; 14,00 Radiomagazin Deutsche Welle; 15,00 Muzica așa cum vrei
17,00 Magazin sportiv
18,00 Radiomagazin Radio France Internationale
19,00 Ofensiva de seară
21,00 Ora de fotbal
22,00 Contact FM

RADIO TIMIȘOARA

6,00 Ceasurile dimineții; 8,00 Muzică populară cu dedicații ; 9,00 Cânt din suflet; 10,00 De zece ori România; 11,00 Pop matineu; 12,00 Miez de zi la polul vest 13,00 Emisiune în limbile minorităților 16,00 La zi în viața partidelor 16,30 Sport; 16,35 Post meridian muzical 17,00 Carusel cultural; 18,00 Actualitatea radio; 18,10 Familia; 19,00 Radiojurnal; 19,15 Vârsta a treia; 20,05 Contemplații simfonice; 20,50 Călătorie în lumea poveștilor; 21,00 Curierul de seară
Știri: 6,00; 7,55, 9,00; 11,00; 12,50; 17,00; 20,00; 21,00; 21,55
Radiojurnal: 7,00; 16,00; 19,00.

RADIO SEBIȘ

6,00-9,00 Matinal „21"
9,00-10,00 Alo, tu alegi!
10,00-12,00 Cafeaua de zece
12,00-14,00 Secvența „21"
14,00-15,00 La porțile dorului - muzică populară
15,00-17,00 Magazin 21
17,00-18,00 Lentila de contact
18,00-19,00 „La Mulți Ani!" - muzică populară și dedicații
19,00-22,00 Expresul de seară
22,00-24,00 Club „21"
0,00-2,00 92,1 Insomnii

Redacția Adevărul nu își asumă răspunderea pentru modificările ulterioare intervenite în programele Radio - TV

S-a dărâmat încă un mit:

„EXISTĂ ȘI SÂRBI DE FRIȘCĂ, NU NUMAI DE GRANIT...”

– D-le Ion Cristoiu, parlamentarii europeni au luat în discuție posibilitatea eliminării vizelor pentru cetățenii români ...

– Această decizie a europenilor era una cât se poate de firească, cu atât mai mult cu cât bulgarii o obținuseră cu mult înaintea noastră. Totuși, acest succes diplomatic al actualilor guvernanți presupune două efecte imediate: introducerea pașapoartelor pentru cetățenii din Republica Moldova și tipărirea unor noi pașapoarte pentru cetățenii români. Din câte cunoaștem până acum, se pare că o mare firmă germană va fi încredințată cu tipărirea noilor pașapoarte românești ....

– Tot pe principiul „noi hotărâm, noi beneficiem”, ajungem și la cazul Miloșevici...

– În cazul Miloșevici ne aflăm în fața unui mare șantaj, cu cărțile pe față ... Altfel spus, americanii au condiționat livrarea unei mari sume de bani către Iugoslavia de predarea fostului președinte Miloșevici către Curtea de la Haga. Spre deosebire de noi, care am fost obligați să-l înlăturăm singuri pe Ceaușescu, sârbii au fost obligați să renunțe la Miloșevici printr-un șantaj ... financiar: „Îl predați și ... vă dăm!”

În acest context, s-au găsit și sârbi care, la aniversarea bătăliei de la Câmpia Mierlei (Kossovopolje), l-au predat pe bani pe fostul lor lider național. Aceasta ne îndreptățește la concluzia că există și sârbi de frișcă, nu numai de granit ...

– În aceste zile, Parlamentul își încheie prima sesiune și intră în vacanță. Cum apreciați activitatea acestuia de până acum?

– Cred că Parlamentul a adoptat în viteză un număr impresionant de acte normative. Rămâne de văzut dacă rapiditatea validării ține loc de competență ... Îndrăznesc să afirm acest lucru, având în vedere și unele „deliberări” legislative gen FNI, funcționari publici, Legea 1/2000 etc. În ceea ce mă privește, consider că „actualii” pun prea mare accent pe imagine și ignoră prea mult problemele reale...

– Vă referiți și la „naționalizarea” de la Reșița, unde americanii de la „Noble Ventures” au avut de înfruntat revendicările sindicaliștilor?

– În cazul Combinatului Siderurgic de la Reșița, guvernanții au avut de ales între imaginea externă și revendicările sindicale de acolo. Chiar dacă nu ne convine termenul de „naționalizare”, dacă americanii nu respectă condițiile contractuale, naționalizarea va deveni o acțiune cât se poate de corectă. Mai mult, dacă vorbim și despre naționalizările din Franța (inclusiv Uzinele „Renault”), măsura guvernanților ar fi cât se poate de firească.

DORU SINACI
FOTO: M. CANCIU

SCANDAL LA PRM VLAICU

● Iosif Crețiu este acuzat că a falsificat alegerile
● Fals și uz de fals în documente

După cum se știe, recent au fost amânate alegerile PRM pe municipiu, conducerea centrală cerând repetarea alegerilor și la nivelul organizațiilor de cartier. La organizația din cartierul Vlaicu a fost ales președinte Iosif Crețiu, dar și aceste alegeri au fost deja contestate. Simion Abrudan, unul dintre candidați, susține că au fost în sală și au votat oameni care nu sunt membri de partid, aduși de către Iosif Crețiu.

Iată ce declară Simion Abrudan:

Un nemembru de partid, candidat pe „șest”

„Motivul pentru care am contestat alegerile din data de 28 iunie, care au avut loc la sediul PRM, sunt următoarele: am constatat că în sală a fost adus de către d-na Apreutesei și propus să candideze pentru funcția de președinte un om care nici măcar nu este membru de partid. Am verificat toate adeziunile la sediul PRM și acest domn, Moțiu Florian, nu este înscris nicăieri ca membru de partid. Cu toate acestea, d-na Apreutesei a făcut imprudența de a-l propune pentru cea mai înaltă funcție în organizație.

Dezlegarea limbilor

„După ce am terminat cu verificarea, joi seara, după ședință, ne-am deplasat pe str. Poetului nr. 5, unde dl. Crețiu are sală și și-a invitat adepții la un pahar de țuică. Mă rog, mi se pare normal. Eu m-am dus cu băieții, membri ai PRM, pentru a-l felicita. Întâmplarea a fost că m-am așezat lângă un așa-zis membru PRM, adus de dl. Crețiu, pentru a-l vota. Din discuțiile pe care le-am avut, acest băiat mi-a confirmat că nu este membru de partid. Am stabilit cu acest băiat ca a doua zi să ne întâlnim la sediul PRM, pentru a detalia toate problemele. Conform înțelegerii, la ora 9,00, m-am deplasat la sediu. Până la ora zece și zece minute am așteptat, dar acest băiat nu a venit. Am plecat. La zece și douăzeci a venit domnul respectiv și i-a confirmat d-nei Mîneran că a venit să dea detalii cu toate măgăriile pe care le-a făcut dl. Crețiu prin aducerea lui și a altor persoane care nu sunt membri ai PRM.

Tabelul cu bucluc

„Cert este că acest domn, care nu este membru de partid, a participat la alegeri sub alt nume, pe care l-a trecut pe tabel. Vreau să precizez că dl. prim-vicepreședinte Florian Moș ne-a avertizat de la început că dacă în sală există persoane care nu sunt membri de partid se vor contesta alegerile. Nu a plecat nimeni. Ne-am trecut fiecare pe tabel. Acest domn, s-a trecut pe tabel sub alt nume. Nu am aflat încă sub care nume, dar cu numele lui nu s-a trecut. La fel au procedat și alte persoane. Din motive lesne de înțeles, nu fac nici o nominalizare.

Contestația

„Drept urmare, am făcut o contestație către Biroul Executiv Județean, în care am arătat ce s-a întâmplat. Am cerut să se ia cele mai drastice măsuri împotriva d-nei Apreutesei și a d-lui Crețiu.”

Astăzi se taie „nodul gordian”

În privința contestației, deputatul Creț Nicoară, președintele organizației județene, ne-a declarat: „Dacă este așa, situația este foarte gravă. Pe lângă faptul că vom reface alegerile, vom lua măsuri drastice, inclusiv excluderea. De PRM nu-și bate nimeni joc. Nimeni nu poate încălca regulile și statutul partidului, indiferent cum îl cheamă. Mâine (astăzi n. n.) vom convoca Biroul Executiv Județean și vom analiza situația.”

SIMION TODOCA

SĂ VEDEM CE ZICE ȘI D-L IOSIF CREȚIU

D-l Iosif Crețiu, candidat la președinția Organizației Vlaicu, ne spune varianta dânsului în legătură cu ședințele de alegeri din această organizație:

„Am fost la alegeri. Au participat 44 de membri din organizația Vlaicu. Precizez că e vorba de a doua întâlnire. La prima au participat doar 8 persoane. Au fost făcute propuneri de alegere a președintelui organizației Vlaicu. La primul tur de scrutin, eu am obținut 16 voturi, Abrudan a obținut 14 și Florin Moțiu a obținut 13. S-a trecut la al doilea tur de scrutin. Eu am obținut 21 de voturi și Abrudan - 17. Menționez că după primul tur cinci persoane au plecat din ședință, crezând că s-a terminat. Prin urmare, au mai rămas 39 de membri. 21 de voturi din 39 înseamnă majoritate. În consecință, eu am câștigat alegerile. Așa a și rămas, că am câștigat alegerile.

Am auzit apoi că d-l Abrudan a făcut contestație, invocând faptul că la ședință ar fi participat și nemembri de partid. Eu mă întreb de ce nu s-a făcut verificarea membrilor la intrarea în sală? Ulterior mie mi s-a imputat că am adus la ședință nemembri de partid. Dl. Moțiu, care a candidat la șefia organizației, din câte am auzit, a depus adeziunea pentru înscrierea în partid, dar nu a fost înregistrată adeziunea. Întrebarea este de ce?

Tot din auzite, am înțeles că se vor repeta alegerile. Probabil ele se vor tot repeta până ori eu nu voi mai candida, ori va ieși câștigător Abrudan.”

I. IERCAN

Comparativ cu alte filiale din țară,

PUR ARAD ESTE MODEST, DAR REALIST

La acest sfârșit de săptămână, Partidul Umanist din România a organizat la București o ședință de lucru în cadrul căreia conducerea centrală a partidului s-a întâlnit cu liderii județeni. Fiecare filială județeană a prezentat propria situație și a făcut o serie de estimări în legătură cu scorul electoral care poate fi obținut la nivel județean. În majoritatea lor, liderii locali ai PUR au afirmat că pot să obțină 10% din opțiunile electoratului, iar cei mai optimiști dintre ei și-au impus un obiectiv mult mai ambițios: 25% din sufragii. Lia Ardelean, președintele PUR Arad, s-a numărat printre liderii cei mai puțin optimiști, dar în același timp mai realiști: Aradul nu a promis un scor electoral mai mare de 5%.

Optimismul unora dintre liderii PUR poate fi pus pe seama prezentării rezultatelor înregistrate la alegerile locale parțiale desfășurate în luna iunie, alegeri la care partidul s-a calsat pe locul doi pe țară, după PSD. PUR a reușit să obțină primării în județele Vaslui și Mehedinți.

Astfel de ședințe de lucru vor avea loc lunar, pentru a identifica cele mai bune soluții care să aducă partidului succesul electoral. Următoarea întâlnire va avea loc în data de 27 iulie la Miercurea Ciuc, deci într-o zonă locuită în majoritate de maghiari, așa cum s-a promis anterior.

F. G.

CLUBUL LIBERALILOR

Sâmbătă, la clubul liberalilor a fost dezbătută problema chestiunii naționale și problema naționalismului în doctrina și programele PNL. Dezbaterea teoretică a acestui subiect de către liberalii arădeni este explicată atât prin faptul că, la viitorul Consiliu Național al PNL, partidul va adopta un document care conține viziunea sa cu privire la chestiunea națională, cât și prin faptul că PNL „în funcție de vocația lui prezentă și de tradiția lui istorică trebuie să-și afirme anumite principii fundamentale” de la care să nu se abată ulterior.

Liberalii arădeni au definit ideea de națiune - care reunește oameni cu o simțire comună față de istoria lor, dar care este puternic legată și de un anumit spațiu geografic - au discutat evoluția acestui concept în timp și relevanța sa în prezent. Astfel, în opinia liberalilor, „națiunea nu mai reprezintă un camuflaj al tribului, ci un spațiu politic în care s-ar putea construi democrația”.

Ideea de națiune trebuie însă să țină seama, actualmente, de procesele de mondializare și de globalizare economică și financiară, pentru că „națiunea oferă un cadru prea îngust pentru a face față problemelor globale care-l afectează”.

FLAVIUS GHENDER

COMUNICAT

La întâlnirea d-lui deputat Titus Gheorghiof cu oamenii de afaceri din județul Arad din data de 22.06.2001, întâlnire organizată de Camera de Comerț, Industrie și Agricultură, a reieșit necesitatea comunicării între factorii de decizie atât la nivel local cât și la nivelul legislativului și oamenii de afaceri din județul Arad, pentru o mai bună promovare a intereselor economice locale.

Având în vedere aceste considerente, PNL filiala județului Arad în colaborare cu Camera de Comerț, Industrie și Agricultură a județului Arad va organiza o întâlnire a oamenilor de afaceri cu consilierii județeni și municipali ai Partidului Național Liberal, pentru a se informa reciproc asupra problemelor cu care se confruntă și pentru a căuta soluții atât la nivelul administrației locale cât și la nivel legislativ în vederea promovării intereselor economice ale societăților comerciale din județul Arad, pentru îmbunătățirea climatului de afaceri, reducerea birocrației, acordarea de facilități în limitele actualei legislații și propuneri pentru îmbunătățirea acesteia.

Președintele PNL Arad
Av. Titus Gheorghiof

EXEMPLUL MINISTRULUI DE INTERNE

(Urmare din pagina 1)

În caz că guvernanții pesediști (foști, până mai ieri, pedeseriști) fac greșeala înaintașilor, crezând că îl pot trage pe sfoară pe român, mimând lupta împotriva corupției cu scopul de a-i obține votul, vor realiza aceleași profituri pe care le-au adunat și foștii guvernanți la precedentele alegeri.

Cea mai bună dovadă a hotărârii de a pune corupția sub control ar fi seriozitatea cercetărilor, operativitatea desfășurării acestora și mai ales rezultatele. Dacă echipele de control vor ajunge la concluzia că deținătorii de vile din Poliție le-au construit din economiile făcute de la un salariu la altul, iar presa cârcotașă i-a calomniat, atunci guvernanții noștri ar fi bine să nu-și piardă vremea. Prima credință mai poate fi probată prin extinderea verificărilor în toată țara, în toate localitățile unde acționează lucrători de Poliție. Chiar dacă nu toți șefii de post au vile, sunt localități în care infractorii par invizibili iar polițiștii căzuți din lună. De ce, oare? Nu poate fi un secret pentru mai marii Poliției sentimentul mulțimii, al oamenilor obișnuiți, că adeseori unii polițiști lucrează pe o mână cu infractorii. Cum e posibil să dispară vacile, oile și porcii din bătătura sătenilor și polițiștii să nu dea de urma bandiților?

Vom putea aprecia dacă guvernul vrea cu adevărat să stârpească sau să pună sub control corupția sau numai să ia ochii românilor după ce vom intra în posesia concluziilor pe marginea coloneilor cercetați pentru vilele construite și Mercedesurile achiziționate în locul ... bicicletelor. Vom aprecia apoi sinceritatea și buna credință a guvernanților după modul în care îi vor urmări și pe corupții din alte sectoare. Dinu Vamă, bunăoară, ar putea urma exemplul generalului Rus, punând potera pe vameșii care și-au ridicat vile din modestul lor salariu. Legea 18, cea din vremea răposatului, privind veniturile ilicite, este în vigoare. Totul este să existe voința de a se aplica legile țării și prevederile Constituției. Numai în Arad sunt câteva sute de construcții ridicate de lefegii mărunți, care sunt categoric incapabili să suporte costurile ridicate ale unor asemenea construcții. Unele vile valorează sute de mii de mărci germane, averi colosale, imposibil de dobândit pe căi legale de salariații statului.

Corupți se găsesc cu duiumul și în alte spații decât cele rău famate ale Poliției și Vămii. Acolo unde există funcționar la care ajunge cetățeanul cu petiția, există aproape întotdeauna și șpaga, mita, peșcheșul, ciubucul. Corupți se află și în Justiția noastră românească, la toate nivelurile: procurori, judecători, avocați, grefieri ș.a.m.d. Ciudatele hotărâri adoptate de unele instanțe, în contradicție flagrantă cu realitatea și cu legea au o singură explicație: mituirea judecătorilor. Aplicarea diferențiată a legii pentru fapte similare este un indiciu al corupției. Nimeni nu este mai presus de lege - scrie în Constituție - cu excepția celor care îi cumpără pe împărțitorii de dreptate - constatăm noi, muritorii de rând, observatori ai felului în care se înfăptuiește actul de justiție în România.

Spațiul corupților se întinde apoi în aparatul administrativ al țării, în finanțe, în primării, în consiliile județene, oriunde cetățeanul are oarece interese. Mergând pe filieră, funcționari corupți se găsesc în alte instituții unde se cer și se acordă avize de tot soiul: la mediu, la pompieri, la camerele de comerț, la fel de fel de inspectorate.

Guvernul Năstase a început lupta împotriva corupției în spațiul Poliției, dar ne vom convinge de adevăratele intenții abia după ce vom urmări și pașii următori.

RADIOGRAFIA UNEI RĂPIRI ÎN STIL MAFIOT

Deși s-a mai scris despre această răpire, petrecută pe raza localității Săvârșin, amănuntele - deosebit de picante - despre modul în care s-a făcut răpirea ne-au determinat să revenim asupra subiectului.

Cetățeanul german de origine română **Linz Wolfgang**, patronul unei așa-zise firme care se ocupa cu material lemnos - din comuna Tomești, jud. Timiș, s-a gândit cum să facă rost, fără să miște un deget, de **100.000 DM**. Din acel moment au început să se facă tot felul de variante și planuri.

• Un plan dinainte stabilit!

Împreună cu prietena sa, **Stroe Larisa Olivera** (22 ani), tot din comuna Tomești, jud. Timiș, **Linz W.** s-a deplasat în Reșița, acasă la un cunoscut recuperator de bani, pe nume **Chirilă Vasile**, fiul lui Nicolae și Maria, născut pe 4 ianuarie 1966, cu domiciliul în Reșița, str. Albăstrelelor nr. 7 A, sc. 4, ap. 51. De la recuperatorul Chirilă Vasile, cei doi au luat legătura cu o persoană cu prenumele Ion.

Împreună s-au deplasat apoi în localitatea Săvârșin, unde urma să se întâlnească cu cetățeanul italian **Magnani Gian Petro**, patronul unei firme de material lemnos din Cluj, cu sediul în Timișoara. După ce au pus la cale întregul plan de bătaie, **Stroe Larisa Olivera** l-a sunat pe cetățeanul italian pentru a veni să se întâlnească la Săvârșin, în centrul localității. Larisa Stroe și-a dat alt nume, spunând că este din Deva și că are în exploatare pe raza satului Troaș o mare cantitate de bușteni de cireș.

Ajunși toți patru în Săvârșin, **Larisa Stroe** s-a întâlnit cu cetățeanul italian chiar în centrul localității, unde s-a urcat în mașina italianului VW Bora (an fabricație 2000). Aceștia s-au deplasat cu mașina circa 100 metri prin Săvârșin iar în apropiere de un bar italianul a zărit pe dreapta pe martorul **Herbei Marinică Gligor** cu care se cunoștea de mai demult. Moment în care italianul a ieșit din VW Bora spunându-i Larisei că merge să bea o cafea la barul SC Monchen SRL din Săvârșin. După ce a băut cafeaua cu Herbei M. G., italianul s-a urcat în mașină și împreună cu Larisa s-a deplasat pe drumul spre Troaș.

• În loc de cagule - ciorapi pe... cap

După ce a trecut de satul Temeșești, înainte de un pod, pe partea dreaptă se afla o casă părăsită. În acel moment Larisa i-a spus italianului să oprească mașina. Amândoi au coborât din mașină iar Larisa a scos din poșetă un spray lacrimogen pe care i l-a aplicat italianului în plină figură. Din tufe au ieșit două persoane mascate pe față cu ciorap de nylon, găurit la nivelul ochilor, în mâini având un baston iar celălalt agresor un cuțit.

Magnani Gian Petro a fost imobilizat, legat la mâini și picioare iar cu o bandă scotch la gură. Șocat de acest tratament, italianului i s-a făcut rău. Fiindu-i milă, Larisa i-a luat de la gură banda scotch și i-a pus un bandaj din material textil. Apoi l-au introdus în mașina VW Bora deplasându-se din nou către Săvârșin, în apropiere de calea ferată, unde au abandonat autoturismul răpitului și au plecat spre Reșița cu autoturismul VW Jetta, înmatriculat în Germania, proprietatea lui Linz W. Pe drum, la Deva au lăsat-o pe Larisa, după care l-au dus pe italian la o casă din Reșița, str. Văliugului nr. 37, imobil închiriat de Linz W. tot de la un cetățean german de origine română. Magnani Gian Petro a fost introdus într-o cameră, întins pe un pat și legat fedeleș. Timp de 36 de ore Magnani a stat în această poziție: legat de picioare, mâini și gură, păzit de **Chirilă Vasile** și de încă o persoană care a lucrat ca muncitor la **Linz W.** Cei doi paznici făceau cu schimbul. În acest timp răpitorii au tratat telefonic cu contabila italianului pentru a scoate din bancă suma de 100.000 DM, pentru răscumpărarea șefului său.

• Banul - ochiul dracului...

Personajul ce îl păzea pe italian, făcându-i-se milă de Magnani G. P. și promițându-i-se o sumă de bani, când a constatat că Vasile C și Linz W. au plecat din Reșița pentru câteva ore, l-a eliberat pe ostatic și, împreună s-au prezentat la ofițerul de serviciu de la Poliția din Timișoara.

Așa au ajuns în arestul Poliției pentru săvârșirea infracțiunii de tâlhărie și lipsire de libertate, cetățeanul german Linz W. și Stroe Larisa. De asemenea, este dat în urmărire generală și căutat **Vasile Chirilă**, care după ce va fi prins va spune probabil cine este și a patra persoană cu prenumele de Ion, despre care până în prezent nu se cunoaște prea multe. Paznicul care l-a eliberat pe Magnani Gian Petro este trecut în dosar ca martor, acesta recuperându-și greșeala. În caz contrar Magnani G. P își putea pierde chiar și viața. În prezent dosarul este cercetat de Curtea de Apel Timișoara.

SORIN GHILEA

În urma unor acorduri internaționale

ROMÂNII POT LUCRA PE BAZĂ DE CONTRACT ÎN GERMANIA ȘI ELVEȚIA

Agenția Județeană pentru Ocuparea Forței de Muncă Arad ne informează că persoanele fizice și juridice interesate de pe raza județului Arad pot lucra în străinătate. Ministerul Muncii și Solidarității Sociale are încheiate acorduri de înțelegere cu Germania și Elveția, pentru transmiterea de lucrători români la lucru acolo.

I. În Germania:

1. Dacă aveți o calificare profesională pentru ramura de construcții, puteți să vă adresați societăților comerciale române care, pe bază de contracte de antrepriză încheiate cu parteneri germani, efectuează lucrări de construcții în Germania.

2. Dacă sunteți calificați într-una din meseriile din domeniul gastronomiei (bucătar, ospătar etc.) sau în domeniul medical (asistent medical, soră medicală) și îndepliniți următoarele condiții cumulative:

- cunoștințe foarte bune de limba germană ce vor fi testate la interviul final la care participă specialiști de la Centrala de Mediere a Forței de Muncă de la Bonn;
- aveți vârsta între 18-35 ani;
- aveți o pregătire profesională certificată prin diploma de calificare în meseriile menționate;
- aveți vechimea de minim 2 ani în meseria respectivă certificată de Camera de Muncă din jud. de domiciliu.

Puteți participa la interviurile organizate de către Ministerul Muncii și Solidarității Sociale pentru un contract de muncă individual de maxim 18 luni.

3. Ca muncitor sezonier în domeniul agricol, silvic etc. timp de maxim 3 luni în decursul unui an calendaristic. Pentru aceasta este necesar să contactați un patron german, care să trimită pe cale oficială la Ministerul Muncii și Solidarității Sociale un contract de muncă nominal, în baza căruia să puteți presta munca sezonieră. Și în acest caz, sunt necesare cunoștințe minime de limba germană și experiență în activitatea pe care urmează să o practicați în Germania.

II. În Elveția:

Să aveți vârsta între 18-35 ani și o pregătire profesională cu o durată de cel puțin 2 ani.

Perioada de angajare este de 12 luni, cu posibilitatea prelungirii pentru încă o perioadă de 6 luni.

Cetățenii interesați trebuie să găsească singuri un loc de muncă și să cunoască una din limbile oficiale ale acestui stat (germană, franceză, italiană).

Relații la A.J.O.F.M. Arad, tel. 211791, de luni până joi.

La B.R.D. ASIGURĂRI DE VIAȚĂ „STEJARUL"

BRD - Groupe Société Générale și Commercial Union - Asigurări de Viață au semnat contractul-cadru de distribuție în sistemul bancassurance. Semnarea acestui contract marchează lansarea pe piața românească a sistemului bancassurance, de distribuție a produselor de asigurări de viață prin rețeaua bancare a BRD - Groupe Société Générale.

În premieră pe piața românească, rod al colaborării dintre BRD - Groupe Société Générale și Commercial Union - Asigurări de Viață, noul produs va fi comercializat sub numele „Stejar" și se va adresa clienților persoane fizice care doresc să economisească pe termen mediu și lung (minimum 5 ani) și, în același timp, să ofere o protecție financiară familiilor lor.

Destinat, în prima fază, economiilor în lei, acest produs va putea fi oferit, curând, și în devize.

Prin achiziționarea acestui produs, clienții băncii își vor putea permite: să finanțeze pe viitor cheltuielile de școlarizare ale copiilor; să prevadă realizarea unor obiective precum achiziționarea unui automobil, construirea unei case; să își asigure venituri suplimentare după pensionare.

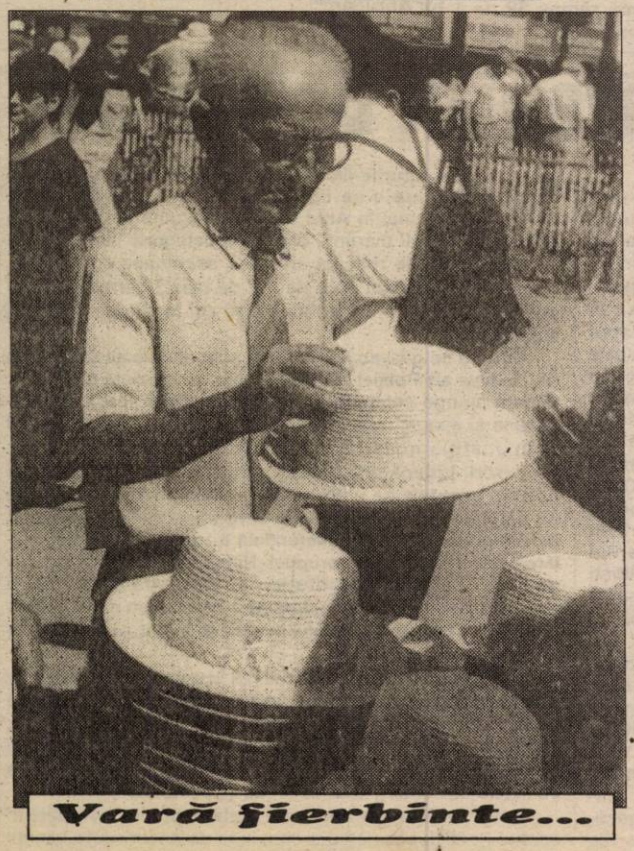
Vară fierbinte...

CALITATEA - DE LA SEMINAR ÎN PRACTICĂ

Calitate, calitate și iarăși calitate. În ultimii ani am învățat de voie de nevoie, că acest concept trebuie și aplicat în practică, dacă vrei să faci față pe piață. Așa că am început să dăm o importanță din ce în ce mai mare acestei componente esențiale a unui produs care se dorește a fi și vandabil. C.C.I.A. împreună cu Registrul Național al Auditorilor - RENA au organizat, un seminar tocmai pe această temă. Au fost prezentate noile principii ce stau la baza folosirii sistemelor de management al calității. Prezența apreciabilă a reprezentanților firmelor arădene a demonstrat că problema calității ocupă un loc prioritar în activitatea acestor companii. Ei au plecat cu cuvântul de ordine ISO 9001.

G. C.

A ÎNCEPUT CREDITAREA IMM-URILOR DIN FONDUL PENTRU PLATA AJUTORULUI DE ȘOMAJ

Agenții economici interesați de obținerea unui credit din Fondul pentru plata ajutorului de șomaj se pot adresa de acum Agenției Județene pentru Ocuparéa Forței de Muncă Arad. Aceste credite sunt acordate întreprinderilor mici și mijlocii sau unităților cooperatiste, care crează noi locuri de muncă, din care minimum 50% pentru șomeri.

„ANOFM dorește să sprijine prin această măsură activă de combatere a șomajului pe întreprinzătorii mici și mijlocii, un segment deosebit de important al economiei, care trebuie să devină principala sursă de locuri de muncă. Doresc să asigur pe această cale pe toți cei interesați că pot avea încredere în ANOFM și că aceste credite sunt accesibile tuturor. Anul acesta, în premieră, creditele pentru utilaje și echipamente se acordă în sitem leasing ceea ce înseamnă că beneficiarul creditului poate prezenta băncii, pe lângă alte garanții, obiectul ce urmează a fi achiziționat. De asemenea, terenurile și imobilele din mediul rural, planul de afaceri, bonitatea firmei constituie garanții. Aceste credite vor avea cea mai ieftină dobândă de pe piață, respectiv 17,5%, a declarat Ioan Cindrea, secretar de stat, președintele Agenției Naționale pentru Ocuparea Forței de Muncă.

Agenția Națională pentru Ocuparea Forței de Muncă, prin agențiile județene, va derula o line de creditare în valoare de 975 de miliarde de lei. În urma acordării creditelor, se estimează că vor fi create circa 19.500 de noi locuri de muncă din care peste jumătate vor fi pentru șomeri. Prin AJOFM Arad va fi derulată suma de 16,5 miliarde și se prognozează ocuparea a 330 persoane.

Creditele se adresează întreprinderilor mici și mijlocii precum și cooperațiilor și sunt parte integrantă a planului de măsuri active întreprinse de către ANOFM în vederea reducerii șomajului. Suma care se acordă pentru un loc de muncă nou creat este de 50 milioane lei.

Beneficiari ai creditelor pot fi agenții economici care își desfășoară activitatea principală în sfera producției, turismului sau serviciilor. De creditare mai pot beneficia, însă și șomerii care doresc să înființeze mici întreprinderi. În cazul IMM-urilor sau Cooperațiilor care obțin venituri și din comerț, acestea nu trebuie să depășească 49% din totalul veniturilor. Dacă această pondere este depășită, IMM-ul sau Cooperația pot primi creditul numai în cazul în care în urma aplicării proiectului prezentat pentru creditare, se modifică structura veniturilor iar cele realizate din activități de comerț se reduc sub linia de 49%.

Agenții economici beneficiază de credite pentru trei categorii principale de cheltuieli, după cum urmează: dotarea cu utilaje și echipamente, finanțarea stocurilor de materii prime, construcții necesare obictului legal de activitate.

Creditele pentru cheltuieli de capital pot acoperi până la 75% din valoarea proiectelor prezentate; limita poate urca până la 90% în cazul șomerilor care înființează întreprinderi. Perioada de acordare a creditelor pentru cheltuieli de capital este de maximum trei ani, iar pentru materii prime și materiale de un an de zile, în condiții de dobândă extrem de avantajoase - respectiv 50% din taxa de scont a Băncii Naționale a României.

Agenții economici interesați pot obține mai multe informații legate de condițiile de creditere precum și de actele necesare și procedurile care trebuie îndeplinite pentru obținerea unui credit de la Agenția Județeană pentru Ocuparea Forței de Muncă Arad, tel. 211791, persoana de contact Bălaș Dănuț.

Pentru agenții economici

CALVARUL AUTORIZAȚIILOR AR TREBUI SĂ IA SFÂRȘIT

● Convorbire cu d-na Mariana Basuc, inspector general la Inspecția Muncii din cadrul Ministerului Muncii și Solidarității Sociale

– În ultima vreme, în presă, mai ales în cea centrală, au apărut foarte multe anunțuri cu societăți care intermediază locuri de muncă în străinătate. Ulterior, o parte însemnată din aceste cazuri s-au dovedit a fi „țepe" pentru... naivi, care au rămas cu banii dați și cu... buzele umflate sau s-au trezit abandonați pe alte meleaguri. Cum pot distinge cetățenii ofertele serioase de celelalte?

– Trebuie să vorbesc despre un lucru pe care nu-l gestionez eu, ale cărui fineturi nu le cunosc până în detaliu, mai ales din punct de vedere legislativ.

– D-nă Basuc, v-am adresat această întrebare întrucât este vorba tot despre o muncă la negru, adică despre munca fără contract, fără forme legale. Chiar dacă ea se desfășoară în străinătate, cei afectați sunt cetățenii români.

– Vreau să lămurim un lucru: Inspecția Muncii se ocupă de tot ceea ce se cheamă forță de muncă angajată pe teritoriul României. Noi nu ne ocupăm de munca în străinătate și nici de persoanele care merg să lucreze în străinătate. Deci, acolo, în mod normal, oamenii se supun legislației din țările respective. Există situații în care Guvernul are reglementări și agremente cu alte ministere similare, cum ar fi, de exemplu Germania, cu care se negociază anual contingente de forțe de muncă pe anumite domenii, și există situații de alt gen de agrement, cu alte guverne, de anumite formațiuni sau categorii de forțe de muncă după necesarul pieței respective. Cum ar fi, de exemplu, cu Ungaria; anul trecut au fost pentru munca necalificată în agricultură. De aici și până la a ști exact care din aceste firme care oferă servicii sunt serioase sau nu, este lucru mare. Cred că a intrat în vigoare sau încă nu a apărut în Monitorul Oficial o lege care, de fapt, este o îmbunătățire, o completare a vechii legi care se referă la munca cetățenilor români care lucrează în străinătate și prin care se intenționează o acreditare din partea Ministerului Muncii a acestor firme care se ocupă de plasare de forță de muncă în străinătate. Nu că m-ați luat pe nepregătite, dar nefiind domeniul meu, nu știu exact în ce stadiu se află aceste reglementări.

– D-nă inspector general, unii agenți economici reclamă procedura extrem de greoaie de obținere a autorizației de protecție a muncii. Mai ales că parte din aceste aprobări trebuie obținute și pentru alte avize, acorduri, cum sunt cele de la Pompieri, Mediu etc. S-a vorbit despre o procedură de unificare în obținerea acestor autorizații?

– De curând a intrat în vigoare Ordonanța 76, prin care există un registru unic la Camera de Comerț, unde noii întreprinzători se pot adresa și, printr-o procedură simplificată și printr-o simplă declarație își pot începe activitatea, urmând ca, ulterior aceste avize să fie eliberate în urma documentației pe care ei o prezintă la Registrul Comerțului. Ieșind în întâmpinarea lor, va fi dificil pentru noi, pentru că asta presupune o reorganizare a activității noastre. Dar întreprinzătorul merge într-un singur loc, pentru a depune o singură documentație sau ceva de genul ăsta, pentru obținerea tuturor celorlalte avize.

– Concret, de când se va putea proceda astfel?

– De la 1 iulie, tot, inclusiv autorizația de protecție a muncii, se va obține prin Camera de Comerț. Noi avem în vedere chiar o modificare a legislației, pentru simplificare și pentru a merge până acolo încât să eliminăm autorizația de protecție a muncii de la persoanele fizice sau juridice care nu prezintă riscuri în exploatare, rămânând doar persoanele juridice - firme cu riscuri în exploatare.

– Mai exact, la ce vă referiți?

– De exemplu, ca o firmă de avocatură să nu mai fie nevoită să-și ia autorizație din punct de vedere al protecției muncii. Trebuie doar ca patronul să dea o declarație că și-a însușit reglementările specifice, știe care sunt riscurile și este treaba lui, el răspunde.

– Cum se prezintă județul nostru din punct de vedere al accidentelor de muncă și al cazurilor de muncă la negru?

– Județul Arad nu stă prost la nici unul din aceste capitole, e adevărat că poate sta și mai bine ca toată România. Ne străduim și noi, dar trebuie ca și cetățenii să iasă în întâmpinarea noastră, pentru că nu poate fi făcută responsabilă Inspecția Muncii pentru accidentele de muncă produse exclusiv din vina angajaților. Așa cum nu poate fi făcută responsabilă Procuratura pentru crimele care se comit sau Poliția circulației pentru ciocnirile care se produc. Noi nu facem decât să verificăm modul în care se aplică legislația în acest domeniu și să încercăm s-o mediatizăm și să consiliem de fapt angajatorii.

C. TRIF
Foto: AL. MARIANUȚ

PENSIONARII S-AU ADUNAT ÎN FAȚA PREFECTURII DOAR CA SĂ FIE ... ADUNAȚI!

În urmă cu câteva zile, pensionarii din municipiul Arad, câțiva la număr, s-au adunat în fața Prefecturii pentru a participa la un miting cu scopul de a cere Guvernului urgentarea recorelării pensiilor, executiv care menține de multă vreme o mare discriminare între pensionari. Sunt ferm convins că nimeni din cei prezenți nu contestă utilitatea acestui miting, lucru dovedit și de faptul că pensionarii s-au prezentat la acest miting pentru a-și manifesta nemulțumirea pe care o au față de guvern, pentru „grija" ce le-o poartă...

Numai că prin simpla prezență a pensionarilor la mitingul cu pricina nu s-a realizat mare lucru, deoarece în timp ce mulțimea a început să scandeze lozinci de nemulțumire, care în conținutul lor au alertat de fapt starea de spirit a pensionarilor, dl. Ilie Cerna, președintele Ligii Județene a pensionarilor a fost deranjat probabil de strigătul lozincilor și a băgat pumnul în gura participanților la miting, spunându-le acestora că la miting trebuie să ne purtăm civilizat, să nu se strige nici un fel de lozinci și prostimea a tăcut din gură, mitingul transformându-se din acel moment mai degrabă într-un miting de ... doliu decât în unul de protest.

După opinia mea, interzicerea participanților de a striga lozinci la o asemenea manifestare este egală cu încălcarea drepturilor omului de a-și menifesta dorința, ori nemulțumirile într-o problemă sau alta și nu se cuvine ca cineva să abuzeze de putere și să se opună voinței oamenilor.

O altă greșeală manifestată din partea organizatorilor a fost aceea că la miting nu a fost nimeni invitat și nu au participat din partea organelor locale ale administrației și puterii de stat, precum și aceea că nu s-a dat cuvântul pensionarilor pentru a-și spune necazurile.

Deși în public s-a cam murmurat multe despre pensionari, profesorul Gh. Ghenof a avut prilejul și de data aceasta să țină o „informare politică" în fața participanților despre **DRAPELUL ROMÂNIEI.** Asta pentru că mitingul a coincis cu Ziua Drapelului.

PAVEL CIURDARU

Vremea în august și septembrie

• *August*

În luna august va fi ușor mai cald decât în mod obișnuit, în centrul și sudul țării. În restul teritoriului se așteaptă valori normale de temperatură. În cele mai călduroase zile, temperaturile maxime vor putea urca până în jur de 37 grade Celsius, în Câmpia Română. În cele mai reci nopți, temperaturile minime pot coborî până spre 5 grade Celsius, în zonele depresionare, în partea a doua a lunii. Cantitățile de precipitații vor fi deficitare în sudul țării, în regiunile estice vor prezenta o tendință spre excedent, iar în rest vor fi normale. Ploile vor avea și caracter de aversă, însoțite de descărcări electrice și izolat de grindină.

• *Septembrie*

Temperaturile medii lunare se vor situa sub valorile normale. Cu toate că vor predomina intervalele cu vreme rece, când temperaturile maxime vor coborî sub 20 grade Celsius, vor fi și intervale cu vreme frumoasă și caldă, când temperaturile maxime cele mai ridicate pot atinge 30 grade Celsius în sudul țării. În nopțile cele mai reci temperaturile minime vor coborî până în jur de -5 grade Celsius în depresiunile din estul Transilvaniei, favorizând apariția brumelor timpurii. Cantitățile de precipitații vor fi în general normale.

În urma unei sesizări publicate în ziarul „Adevărul", Direcția de Poștă din Arad a amplasat o cutie poștală la intrarea în piața Fortuna

NI-L DAȚI PE MILOȘEVICI, VĂ DĂM MILIARDUL!

Astăzi , Slobodan Miloșevici va compare pentru prima dată în fața Tribunalului Penal Internațional de la Haga. În acest fel, ia sfârșit o urmărire ca în filme a fostului președinte iugoslav de către cea mai mare putere a lumii - Statele Unite ale Americii - o urmărire care a atins punctul culminant exact acum doi ani de zile când peste 1.000 de bombardiere și avioane de toate tipurile - în numele așa-zisei pacificări și apărări a drepturilor omului - s-au năpustit asupra lugoslaviei distrugând fără alegere tot ce era dedesubt.

La ce „pacificare" s-a ajuns o știe toată lumea, dar mai ales cei care trăiesc în lugoslavia. Da, **Miloșevici se face probabil vinovat pentru multe, dar modul în care Statele Unite i-au obținut capul șantajând în văzul lumii un popor întreg - ni-l dați pe Miloșevici, vă dăm 1 miliard de dolari! - lasă un gust amar.** De ce însă ne mai mirăm? Nu așa au făcut dintotdeauna cei mari și tari și mai apoi au venit și ne-au dat lecții de democrație și de bună purtare?!

Prindeți hoțul!

„Partidul Social-Democrat este un partid de comuniști, de aceea el trebuie izolat cu orice preț!" Cuvintele aparțin liderului Partidului Democrat, Traian Băsescu și ele au fost rostite mai zilele trecute la o întâlnire cu presa. De fapt, Traian Băsescu nu face pentru prima dată astfel de aprecieri, el fiind, se pare, foarte pornit împotriva comuniștilor. Sau, mă rog, a foștilor comuniști. Foarte bine, e dreptul său. Prin absurd însă - prin absurd însă, subliniem - considerând că Partidul Democrat nu a avut și nu are vreun fost „pecerist" în rândurile sale întrebăm și ne întrebăm care a fost câștigul pentru noi sau pentru țară pentru acest lucru? **Cu ce a fost PD-ul mai bun în cei patru ani trecuți când s-a aflat la guvernare decât PDSR? Sau ca ApR-ul? ori ca ecologiștii?**

Ce realizări „grozave" a lăsat în urma sa dacă n-a avut - repetăm ipotetic vorbind - comuniști în partid și n-a folosit metode comuniste? Să fim serioși, o știe toată lumea și mai ales am simțit-o cu toții. Și atunci?

Dar, tot la fel toți știu că și Partidul Democrat are numeroși foști comuniști începând cu fostul lider, Petre Roman și terminând cu actualul, Traian Băsescu! Sau el o fi fost un comunist așa, mai mititel? Sincer să fim ne îndoim, pentru că nu oricine - și nu orice comunist - ci unul balșoi și tare pe poziție! - era trimis înainte de 1989 într-o țară capitalistă - o știu și copiii de țâță! - cum a fost trimis Traian Băsescu în Belgia și nu ca turist, ci ca șef, timp de 7 ani a unei misiuni economice!

Nu iau apărarea PSD-ului, ci doar a unui principiu. Așa este: și Văcăroiu, și Florin Georgescu, și Cozmâncă și mulți alții au fost înainte membri de partid, **dar oare aceeași situație nu se întâlnește la fiecare partid: și la PNȚCD, și la ApR, și la PNL, și pe plan central și pe cel județean, inclusiv la PD - care nu face deloc excepție,** ba dimpotrivă, Traian Băsescu, deci tocmai cel care acuză, fiind, bănuim, înainte un comunist de nădejde și de încredere altfel PCR-ul nu s-ar fi bazat și nu l-ar fi trimis tocmai pe el în străinătate! Dar, vorba aceea: hoțul strigă totdeauna cel mai tare prindeți hoțul! Și câteodată, ține. Nu și în cazul de față, însă.

Instantanee

Toleranța se învață

Interesant și mai ales inedit sondajul de opinie realizat de Metro Media Transilvania. Inedit pentru că M.M.T. a avut curajul în cei 11 ani scurși de la Revoluție de a pune degetul pe rană și de a întreba fără ocolișuri: **te deranjează sau nu te deranjează să ai vecini evrei, țigani sau unguri?** Ce au răspuns cei întrebați? În privința vecinilor evrei doar 6% nu prea par ar fi încântați să-i aibă ca vecini, ceea ce confirmă încă o dată lipsa de temei a așa-zisului antisemitism încă prezent în România. Procentul celor care nu și-ar dori un anume vecin crește la 45% în cazul rromilor, în vreme ce maghiarii nu sunt preferați ca vecini doar de 11% dintre cei intervievați.

Apropo de acest ultim rezultat. Cei mai mulți români care nu și-ar dori un ungur ca vecin sunt - de reținut! nu în Transilvania cum s-ar grăbi unii să răspundă, ci din ... **Moldova** (19%), urmați de cei din Oltenia (17,6%), Muntenia (13,4%), București (13,2%) și Dobrogea (8,8%), **Transilvania situându-se pe unul dintre ultimele locuri ale clasamentului cu 6,9% de „intoleranți"!**

Deci, cum se vede, soarta de a fi obligați să trăiască unii lângă alții i-a făcut pe români și pe unguri să comunice, să se cunoască mai bine și să învețe să se suporte reciproc. Adică să fie toleranți. Ceea ce ardelenii o dovedesc zilnic.

MIRCEA DORGOȘAN

Nădlac

De aproape 100 de ori într-o zi
TROMPETE ELECTRONICE RĂSUNĂ DIN VÂRF DE BISERICĂ

Nădlac. Oraș locuit de o mare comunitate de slovaci. Loc în care dăinuie un vechi obicei, unic poate în România. Din turnul înalt al unei biserici de confesiune luterană răzbat, la fiecare sfert de oră, sunete de trompetă. Semnalul, răspândit în toate cele patru zări, măsoară de mai bine de o sută de ani timpul scurs și dă de veste oamenilor locului că tradiția nu a murit.

Felinarul și goarna de aramă s-au stins

Și totuși! Tradiția s-a schimbat în timp. Paznicul ce trăia în turla bisericii și sufla într-o trompetă veche de aramă nu mai există. A fost înlocuit de câteva circuite electronice controlate de un ceas. Iar felinarul ce se așeza noaptea în direcția în care străjerul observa vreun incendiu e de mult o amintire. A mai rămas însă steagul negru care și acum este arborat în cel mai înalt punct al Nădlacului atunci când flăcările se pornesc ziua să mistuie agoniseala vreunui localnic. Drapelul vestește întotdeauna că un pericol amenință urbea și indică locul dezastrului.

Telefon în turlă

Însoțiți de un bătrân clopotar, urcăm scările vechi de lemn ce duc spre turnul bisericii. Treptele, din ce în ce mai înguste către capătul suișului, îți provoacă o stare de încordare și chiar de ușoară teamă. Asudăm. Ne strecurăm printre clopote și cabluri electrice, după care pășim într-o cămăruță. Am ajuns. Suntem în locul în care trăiau pe vremuri două familii de paznici. Încăperea mai păstrează un pat, o masă, câteva scaune și o sobă. Amprenta modernului se dezvăluie imediat prin telefonul postat într-o parte și circuitele electronice montate pe un perete al odăii.

Odinioară, cele două familii vegheau din această cămăruță zi și noapte la siguranța nădlăcanilor. Acum mai tot timpul rămâne pustie, liniștea fiind tulburată doar de ticăitul unui ceas și de angajații bisericii, trimiși de două ori într-o zi să tragă orologiul. **Andrei Kello** se numără printre aceștia. Deși are 72 de ani, bătrânul nu dă semne că ar fi obosit. Știe că fără efortul său, sunetul de trompetă ar dispărea: „Obiceiul goarnei trebuie să trăiască. Când mecanismul se strică, chemăm imediat maistorul. Nădlacul s-a obișnuit cu ceasul trompetă", povestește, sobru, slujbașul devotat bisericii. Istorisirile îi sunt întrerupte doar de semnalele scurte de trâmbiță, răspândite prin văzduh în patru reprize. „Auziți! Acum a trecut iar un sfert de oră", ne atrage el atenția. Strădania sa depinde în bună măsură și de capriciile vremii, puterea vântului fiind hotărâtoare în privința răspândirii sunetului.

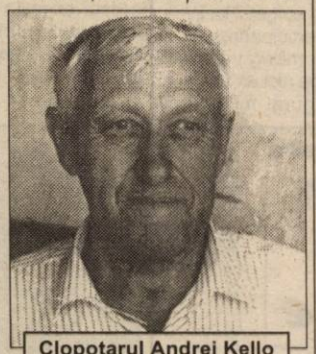

Clopotarul Andrei Kello ține în viață ceasul trompetă

Ora 4 dimineața. Oamenii spun că atunci ar fi sosit slovacii în Nădlac. Parohul (în imagine) crede că atunci țăranii trebuie să plece la muncă

Biserica automatizată

Biserica slovacilor din Nădlac a fost - la maximum, s-ar putea spune - automatizată. Până și clopotele nu mai sunt trase manual, ci electric. Cele câteva întrerupătoare, poziționate într-o mică încăpere de la baza locașului sfânt, rezolvă fără trudă problema. Un obicei vechi, păstrat de slvoaci, pe lângă cel al ceasului trompetă, cere ca în fiecare dimineață, la ora 4, clopotele să bată. Oamenii simpli cred că ora aleasă coincide cu momentul venirii primilor slovaci în localitate, acum 200 de ani. Parohul Bisericii Evanghelice Luterane din Nădlac, Balint Gheorghe Paler, îi contrazice însă, arătând că scopul real al obiceiului îl constituie semnalul ce le este dat țăranilor pentru a se trezi și a pleca să lucreze pământul. „Am avut reclamații din partea unor persoane deranjate de vibrațiile din zorii zilei. Lumea se trezește acum la ora 9-10" a explicat, plin de haz, înaltul reprezentant al bisericii. Acesta crede că tradițiile locului sunt suficient de puternice pentru ca să reziste în timp. Vreme de alte sute de ani de acum încolo.

COSMIN LUNGU
Foto: ALEXANDRU MARIANUȚ

Viceprimarul din Pecica vrea să afle numele localității în romanes

Primăria din Pecica și-a montat plăcuțe bilingve cu mult înainte de intrarea în vigoare a noii legi a administrației publice locale. Astfel, pe ușa viceprimarului Ștefan Nagy apare corespondentul maghiar atât al funcției cât și al prenumelui: alpalgármester István. Acesta consideră că montarea lor constituie gesturi politice (!). Întrebat care este ponderea etniei rrome în localitate, viceprimarul Nagy, după ce inițial declarase că nu are date, a avansat rezultatele recensământului din '92: 690 de reprezentanți din 1.800 de locuitori ai comunei Pecica. Oficialul local ne-a dezvăluit că, din informațiile sale, 58 la sută dintre rromi s-au declarat români. „I-am cerut liderului local al rromilor să-mi spună cum se scrie Pecica în limba romanes. N-a știut să-mi răspundă", a spus István Nagy, justificând neamplasarea de plăcuțe pentru reprezentanții acestei etnii.

La intrarea în Pecica, numele localității stă scris numai în limba română. „Era și în maghiară, dar s-a șters", a menționat conducătorul primăriei. Conform declarațiilor sale, toleranța este promovată în întreaga comunitate locală, acest fapt fiind demonstrat și de căsătoriile mixte oficiate în comună.

COSMIN LUNGU

O chestiune „științifică și serioasă"

Ministrul Administrației Publice Locale, Octav Cozmîncă, le-a cerut prefecților să nu inscripționeze "după ureche" numele localităților în limbile minorităților naționale, acolo unde acestea reprezintă mai mult de 20% din populație, și să aștepte recomandarea pe această temă a Academiei Române.

Cozmîncă a precizat că Guvernul a cerut Academiei să spună "dacă și cum" se inscripționează numele localităților în limbile minorităților naționale, acolo unde este cazul, și a adăugat că Exe-cutivul va omologa răspunsul dat în acest sens de "forul științific suprem al țării".

Inscripționarea este o chestiune "științifică și serioasă", a apreciat ministrul Administrației Publice.

El a adăugat că Guvernul va elabora normele metodologice, pentru a stabili unitar, pe întreaga țară, forma, dimensiunea și culoarea indicatoarelor de localități.

CHIAR DACĂ N-AI VORBIT, TREBUIE SĂ PLĂTEȘTI

● Parolarea telefonului împiedică furtul de impulsuri

Telefoanele erotice. Pe cât de multă plăcere aduc celor care le apelează, pe atât de multă supărare și necaz aduc celor care trebuie să le plătească. În a doua categorie intră și o arădeancă, abonata numărului de telefon 257630. „Totul s-a întâmplat în 15 aprilie, chiar de Paște, când eu eram plecată din localitate. Nu a fost nimeni în locuință. Nu am găsit urme de efracție. Însă cineva a vorbit pe numărul meu de telefon. Între orele 11 și 12 noaptea, au fost înregistrate cinci apeluri la 89... Unul erotic, unul la horoscop și trei - apelurile 1, 4 și 5 - au fost nominale, pentru comenzi. Factura mi-a venit încărcată cu 1.621.000 de lei. Am refuzat să plătesc această sumă, din moment ce nu am vorbit eu. Și, cu toate că nu mai am ton din 17 aprilie, factura continuă să îmi vină la 139.000 de lei - abonamentul cu 100 de impulsuri incluse. De ce trebuie să plătesc și cele 100 de impulsuri gratuite, când nu am cum să le consum?"

Cornelius Petrescu, șeful Biroului Calitate din cadrul RomTelecom Arad, confirmând doar parțial spusele abonatei, răspunde: „Este posibil să aibă dreptate. Dar ce să-i fac dacă nu și-a activat serviciul de restricționare cu parolă? În aceste condiții, oricine poate efectua convorbiri. Din casă sau de pe circuit (distanța de la cutia terminală de pe stâlp până în casă). Noi am făcut verificări și am constatat că nu sunt urme de conectare clandestină la ea pe circuit. Deci nu avem cum să depistăm autorul. Nu îl puteam identifica decât dacă ar fi vorbit la telefon pentru a comanda diverse produse (telefoanele nominale de care vorbea reclamanta - n.r.). Am fi dorit să fie așa, să o ajutăm. Însă toate cele cinci numere apelate sunt la linii erotice. Noi am sunat la fiecare dintre ele și am constatat acest lucru. În aceste condiții, există doar o singură soluție: trebuie să achite acea sumă. Termenul limită a fost 28 iunie. De la acea dată se percep majorări, iar în a 61-a zi de la termen, se desființează telefonul."

În ceea ce privește întrebarea abonatei referitoare la cele 100 de impulsuri gratuite, oficialul RomTelecom spune: „Abonamentul se plătește pentru a avea acces la rețea. Iar abonamentul cu 100 de impulsuri incluse a fost opțiunea abonatei. Prin abonament ai un număr rezervat și circuitul rezervat. Noi nu facem scădere de abonament decât dacă deranjamentul se datorează unității noastre. Iar suspendare pentru neplată este suspendare din vina abonatului."

Ni se pare absolut ... „logic" ca, din moment ce plătești abonamentul pentru **circuit rezervat**, să fi nevoit să achiți și convorbirile telefonice efectuate de **alții** pe circuitul tău. Poate dac-am trăi într-o altă țară, lucrurile ar fi cu adevărat logice, normale. Dar cum nu este așa, e bine să fim precauți în ceea ce privește telefonul. Adică să îl parolăm ori de câte ori mergem de acasă. Informații, despre introducerea și activarea parolei se pot afla de la sediul RomTelecom sau de la telefonul 931.

DIANA DUȚU

În lipsa podurilor

TRECEM MUREȘUL CU COMPA

Floare Alexa era unul din cei doi pasageri pe care i-am găsit pe compa de la Pecica, într-una din zilele săptămânii trecute. Ea venea din Ungaria și mergea acasă, la Sânpetru German. De ce a apelat la acest mijloc de transport? **„Pentru că e mai ieftin și economisesc 40 de kilometri. Într-o jumătate de oră ajung acasă. Cu trenul îmi lua o zi întreagă."**

15.000 de lei dus-întors

Podul plutitor din Pecica face legătura, peste Mureș, cu Sânpetru German. Drumul nu durează decât câteva minute. Timpul cel mai mult se consumă pentru așteptarea călătorilor. Nu se adună mulți. În zilele bune - adică miercuri și sâmbătă, atunci când este piață la Pecica - se strâng 15-20 de oameni la un transport. Majoritatea dintre ei sunt țărani din Sânpetru, care vin să-și vândă marfa la piață. Drumul dus-întors îi costă 15.000 de lei. Atunci când Mureșul este mare, compașul trece și căruțe, tractoare sau mașini. Pentru căruța cu un cal se plătesc 30.000 de lei (dus-întors), pentru cea cu doi cai - 40.000 de lei, iar pentru o Dacie 50.000 de lei.

„Apa ne condamnă cel mai tare. Când este mică, mergem cu barca. Dar în barcă nu încap mai mult de două persoane. Și au fost cazuri când apa a fost atât de mică încât a trebuit să coborâm din barcă și să o împingem" spune compașul Florin Floroian.

Securitate neverificată

El este din Pecica și face pe compașul de patru ani. În 2000 a încheiat un contract cu Primăria din comună, pe baza căruia a preluat compa în locație de gestiune, pe o perioadă de cinci ani. **„Cu angajamentul ca cel care o închiriază să o întrețină"** - spune viceprimarul **Ștefan Nagy**.

Podul plutitor s-a aflat în întreținerea Primăriei Pecica până prin anii '91-'92. **„Atunci s-a constatat că producea numai deficit și s-a optat pentru varianta închirierii"** - adaugă viceprimarul.

În ceea ce privește întreținerea compei, situația nu este foarte... roză. **„Eu am schimbat în iarnă podelele și grinzile pe mai mult de jumătate din suprafață"** - spune compașul. Dar nici o persoană sau instituție specializată nu a verificat dacă podul îndeplinește sau nu condițiile minime de securitate. **„Până în 1992, Căpetenia Portului Timișoara ne făcea controale periodice. Dar în ultimii nouă ani, autoritatea portuară nu a mai fost prezentă"** - precizează viceprimarul Nagy. El mai spune că, de 21 de ani, nu s-a produs nici un accident în care să fie implicată compa. Dar a admis că pot apărea probleme în cazul în care se fisurează vasul podului plutitor.

În zilele cu apă multă, podul plutitor se lasă purtat de curenți

Compașul Florin Floroian, la datorie

O afacere neprofitabilă

Indiferent de pericolele la care se expun, localnicii de pe cele două maluri ale Mureșului preferă să ia compa pentru a câștiga timp și bani. Cât este de profitabilă afacerea pentru administratorul podului, ne spune compașul Florin Floroian: **„Înainte a fost rentabil. Acum stau aici de dimineață până seara. Dacă vine cineva, norocul meu. Merg și după un singur om dacă trebuie. Dacă nu, nu. Încă nu e profitabil, pentru că nu am drum."**

„Dacă profitabilitatea nu depășește un anumit nivel, compa nu reprezintă o afacere atractivă pentru investitori. Ne-am gândit și la problema rezilierii contractului cu actualul administrator. Însă nu avem alte oferte de la oameni serioși. Nimeni nu s-a arătat interesat" - conchide viceprimarul Ștefan Nagy.

DIANA DUȚU
Foto: AL. MARIANUȚ

SEZON LIPSIT DE GRIJI PENTRU DIVIZIONARELE C ARĂDENE

Trei ani la rând, tot atâtea formaţii arădene au spus „adio" eşalonului trei al fotbalului românesc. Mai întâi a fost CPL-ul, apoi Interul care s-a retras din competiţie din motive financiare, pentru ca sezonul trecut echipa aflată sub linia ce anunţa retrogradarea să fie Universitatea Arad. În campionatul recent încheiat ne-a fost dat să trăim mai puţin periculos, F. C. Telecom, Astra Arad şi West Petrom având un parcurs bun şi fiind lipsite de emoţiile subsolului ierarhiei.

Dar să luăm la „bani mărunţi" pe fiecare dintre divizionarele C arădene...

Telecomul a trebuit să se mulţumească cu locul doi

Loc II: 28 16 7 5 69-27 55 (+13)

Chiar dacă fanfara nu cântă pentru locul doi, performanţa echipei Telecom Arad din sezonul recent încheiat, trebuie remarcată. Principalul merit îl are tehnicianul Gigi Borugă, care a reuşit să facă dintr-o echipă cu un picior în „D", o alta, dar în linii mari cu aceiaşi jucători, care să încurce socotelile „U" Clujului. Să recunoaştem şi meritele conducerii, în special ale preşedintelui Gheorghe Marinca, un om care a câştigat experienţă odată cu trecerea timpului.

Tot timpul, antrenorul Borugă a fost conştient că o luptă dreaptă cu „şepcile roşii" e imposibilă. În timp ce, „telefoniştii" arădeni aveau finanţe cât să trăiască decent, gruparea de pe Someş era sprijinită de un oraş întreg pentru promovare. Şi evident, formaţia pregătită de Ioan Ovidiu Sabău nu a putut rata accederea în eşalonul doi al fotbalului românesc.

Telecomul rămâne cu satisfacţia celui mai bun loc ocupat vreodată. În plus, atacul „micălăcenilor" s-a dovedit a fi cel mai productiv din serie, cu o medie de 2,4 goluri/meci. Nici apărarea condusă de veşnic tânărul Marius Grad nu s-a făcut de râs, ea încasând mai puţin de-un gol/meci.

Fulminant startul de campionat pentru „telefoniştii" arădeni cu cinci victorii din tot atâtea meciuri. Două au fost momentele psihologice ale primei părţi a sezonului. Mai întâi, la Cluj, în runda cu numărul şase, când cu puţin noroc arădenii se puteau întoarce acasă cu punct(e), doar ratările şi un... penalty contestabil facilitând succesul gazdelor. Apoi, două etape mai târziu, la Dej, Unirea din localitate a spulberat visul Telecomului. La auzul rezultatului final, 0-7, parcă nu ne venea să credem. Dar s-a întâmplat... De-aici încolo, până la sfârşitul turului, formaţia prezidată de Gh. Marinca nici nu a mai câştigat pe terenuri străine, dar nici nu a mai pierdut nici un meci. Remizele de la: Pecica, Ştei şi Zalău, clasând Telecomul pe locul II.

Returul a fost puţin altfel, antrenorul Borugă punând un accent deosebit pe juniori. Convinşi că lupta pentru promovare e încheiată, Telecomul a început formarea unei echipe pentru noul campionat.

Arădenii au continuat să facă spectacol în meciurile de pe teren propriu, răzbunându-se pe cei de la Armătura Zalău pentru „măcelul" din tur, cu un 9-1, rezultat record pentru campionatul recent încheiat. O altă „bilă albă" pentru „telefonişti" constituie faptul că nu s-au băgat în jocuri de culise, nu au făcut „tranzacţii" cu puncte, ca alte echipe.

Aşa s-a încheiat un sezon bun spre foarte bun pentru FC Telecom Arad. Acum gândurile conducătorilor „telefoniştii" se îndreaptă spre noua bază sportivă ce se va construi în Micălaca. Apoi, după ce noua arenă „Telecom" va fi gata, se va ataca şi promovarea. Cel puţin acestea sunt aspiraţiile oficialilor clubului arădean pentru viitor.

DANIEL SCRIDON

Foto: VIOREL MUSCĂ

Nicolae Mitu şi Daniel Militaru au fost doi dintre cei mai constanţi „telefonişti" în sezonul recent încheiat

Un campionat în grafic pentru Astra Arad

Loc IV: 28 14 4 10 44-35 46 (+4)

O clasare printre cele mai valoroase cinci echipe ale seriei a VIII-a a Diviziei C la fotbal, acesta era obiectivul nou-promovatei formaţii arădene, Astra, pentru sezonul 2000-2001. Pornită la drum sub numele de Atletic Club Universitar Astra-Trinity Arad, echipa pregătită de fostul internaţional Marcel Coraş, conta pe un sprijin financiar substanţial din partea firmei americane implicate în industria vagoanelor din oraşul nostru, însă şefii de la Trinity nu au mişcat un deget în acest sens. Greul a căzut pe inimoasa conducere a clubului astral, care până la urmă a încropit un buget mulţumitor şi cu un lot de jucători fără mari individualităţi s-a reuşit îndeplinirea obiectivului, locul 4 după 28 de partide.

Debutul pe scena celui de al treilea eşalon al fotbalului românesc a fost promiţător. Victorii cu Progresul Şomcuta Mare şi Crişul Aleşd, dintre care prima într-o manieră entuziasmantă, la un scor de maidan, 6-1, după care a venit examenul în compania vecinei de cartier, F.C. Telecom. Prin succesul cu 4-2, chiar pe bătrâna arenă „Vagonul", „telefoniştii" lui Gigi Borugă se anunţau cea mai omogenă divizionară C arădeană, trimiţând Astra într-un plan secund, în afara luptei pentru promovare. Nu că Telecomul s-ar fi zbătut nu ştiu cât pentru un loc în „B", dar s-a menţinut în permanenţă în spatele liderului de necontestat, Universitatea Cluj - „marca Ovidiu Sabău", etalând un joc spectaculos cel puţin în propriul fief.

Astra şi-a văzut şi ea de treabă, a adunat punct cu punct, făcând mai mereu rocada pentru locul trei cu un alt team arădean, West Petrom. În tur întâlnirea directă dintre cele două competitoare, disputată la Pecica, s-a încheiat cu o victorie contestată a „petroliştilor", care au reuşit punctul de 3-2 în prelungiri prin ex-ul Văleanu. În „bârlogul" „şepcilor roşii" Irimia et comp. s-au comportat onorabil până în minutul 75, după care a urmat dezastrul: „U" Cluj-Astra 3-0. Acasă însă, cuplul de atacanţi Pavel-Plisca funcţiona ca pe roate şi oricine vizita terenul de pe Banu Mărăcine era victimă sigură.

Marcel Coraş a rămas cu satisfacţia că Astra a fost singura echipă din Arad ce a învins formaţia lui Ovidiu Sabău, „U" Cluj

Nu trebuie omis faptul că în prima jumătate a campionatului antrenorii Marcel Coraş, Ioan Şold şi Mihai Jivan au folosit unii jucători precum Hada, Crăciunescu, Chirilă, Zamă, Toderaş şi chiar Irimia, care, ori au fost vânduţi, ori au dispărut treptat din garnitura de start pentru a face loc câtorva jucători aduşi în iarnă, cele mai importante nume fiind Roşca şi Kovacs. În cazul portarului Irimia, acesta s-a aflat „la cuţite" cu mai marii grupării „astrale" datorită neplăţii la timp a unor bani cuveniţi fostului goal-keeper al UTA-ei. Acest conflict l-a adus între buturi pe novicele Rusu, care a avut nişte prestaţii încântătoare în retur. A evitat aproape de unul singur înfrângerea Astrei pe terenul „uraganului" Telecom şi a mai avut şi alte evoluţii ce l-au făcut uitat pe Irimia. Parcursul întregii echipe a fost - în general - constant în partea a doua a sezonului, un loc pe podium părând la îndemâna „alb-albaştrilor", mai ales că West Petrom Arad nu mai era în stare să ţină pasul cu plutonul fruntaş. Din păcate, o altă echipă le-a luat faţa „astralilor" şi anume Unirea Dej, care prin izbânda din confruntarea directă de la Arad a tranşat decisiv lupta pentru locul 3. Astra a trebuit să se consoleze cu succesul dobândit în derby-ul cu West Petrom Arad, 1-0, dar mai ales cu provocarea celei de a treia înfrângeri (2-0) şi ultima - actualei divizionare B, „U" Cluj. Mult sânge proaspăt în formaţia lui Marcel Coraş pe finalul sezonului, când majoritatea juniorilor pregătiţi de Gigi Cameniţă, participanţi la un turneu naţional, şi-au făcut debutul în Divizia C.

Nu putem încheia fără a aduce un pios omagiu celui care a fost marele om de fotbal, Ladislau Ghiţă, care şi-a adus o însemnată contribuţie la promovarea Astrei, dar a cărei evoluţie, în primul an în divizia C, a urmărit-o din lumea celor veşnice. Adio, nea' Şobi şi îţi mulţumim pentru tot ce ai făcut în fotbalul arădean!

CĂLIN MNERIE

„Dubla cetăţenie" a făcut din West Petrom echipa nimănui, în ultima parte a campionatului

Precum în ultima vreme, la West Petrom şlagărul a fost cam acelaşi. Jumătate dă cei de la „Petrom", iar de cealaltă jumătate se ocupă Călin Chişbora. Aşa a fost şi în anul competiţional 2000-2001. Bineînţeles, obiectivul era salvarea de la retrogradare, cel declarat, însă toată lumea ştia că lotul şi puterea financiară a „petroliştilor" dă linişte echipei, care putea - liniştit - să fie în prima parte a campionatului.

De fapt, după un început cu multe egaluri, fără înfrângeri, dar şi fără victorii, West Petrom se instalează în prima parte a campionatului, adică exact „în grafic", după cum spera şi se aştepta toată lumea.

Având la timonă şi un antrenor valoros, în persoana lui Ionuţ Popa, formaţia arădeană dădea - la un moment dat - impresia că poate fi cea mai bună echipă dintre cele arădene, deşi nu avea asigurat „spatele", precum - să zicem - Telecom.

Propunând şi un golgeter, vizat şi de echipe din eşaloanele superioare, în persoana lui Ştefăligă, West Petrom parcurgea turul liniştită - fără sincope - instalându-se chiar în primele patru locuri, alături de „U" Cluj, Telecom şi Astra. Şi tot aşa, până la finele turului.

În retur, „petroliştii" erau pe aceeaşi lungime de undă. Adică, se menţineau acolo sus.

La un moment dat, antrenorul Popa renunţă să mai antreneze echipa, iar la cârmă trec foştii „secunzi", Radu George şi Alexandru Ţamboi. Prima etapă, după, West Petrom câştigă clar, în deplasare la Ocna Dej, îngropând - practic - a doua formaţie din Dej. Era primul pas, făcut cu dreptul, de cei doi antrenori. În schimb, fostul „principal", I. Popa păşea cu stângul la UTA, înfrângere la Pandurii Tg. Jiu.

Din păcate, din etapa a XXII-a şi până la final, adică nu mai puţin de nouă etape, aproape incredibil, pecicanii nu au mai găsit drumul spre victorie. Cel mult, egaluri acasă şi înfrângeri pe linie în deplasare, au făcut din West Petrom o echipă de pluton, ce se mulţumeşte cu puţin. Un lucru inadmisibil şi ruşinos - în acelaşi timp - pentru cei care sunt, practic, actorii, adică jucătorii. Aceştia au lăsat-o mai moale, nu i-a interesat nimic, profitând şi de faptul că nu mai evoluau pe prime. Astfel, şi-au făcut plinul în meciurile cu pecicanii, echipe precum Oaşul Negreşti, A.C.U. Arad, Crişul Aleşd, Telecom Arad, „U" Cluj, Someşul S. Mare, Unirea Dej, Minerul Sărmăşag şi F.C. Humana Liber.

După plecarea antrenorului Ionuţ Popa, a mai existat încă un moment important. Prezent la Arad, după ce baschetbaliştii de la West Petrom cucereau titlul naţional, Florin Bercea - preşedintele Ligii Asociaţiilor Sportive din Petrom, a anunţat că echipa de fotbal West Petrom nu se va desfiinţa, ci, din contră, va primi mai mulţi bani decât până acum, deoarece au fost - oarecum - neglijaţi încă de la înfiinţare.

V-am salutat din mers, pare a spune antrenorul I. Popa, după ultima victorie contra celor de la Şoimii S. Mare

Profitând de acest anunţ, câţiva „binevoitori" din „Petrom" Arad şi-au arogat drepturi de conducători la cârma clubului, lucru ce l-a cam supărat pe Călin Chişbora. Acesta i-a lăsat pe „petroliştii" să conducă cum doresc, ba la unele meciuri, din final, nici nu a fost prezent, iar rezultatul îl puteţi vedea în înşiruirea de echipe care nu au pierdut contra pecicanilor, în ultimele nouă etape ale returului.

West Petrom, cu „dublă cetăţenie" (Petrom-Chişbora), a fost - la sfârşit - o echipă orfană, nimeni nemaiocupându-se de ea. Atunci, nu e de mirare că a terminat pe locul 10, cu următoarea linie de clasament:

28 10 6 12 43-48 36 (-6).

LEO SFÂRA

Clasament final

1. „U" Cluj	28	20	5	3	65-19	65	(+23)
2. Telecom	**28**	**16**	**7**	**5**	**69-27**	**55**	**(+13)**
3. Unirea Dej	28	16	6	6	44-20	54	(+12)
4. ACU Arad	**28**	**14**	**4**	**10**	**44-35**	**46**	**(+4)**
5. Humana Liber	28	11	6	11	34-41	39	(-3)
6. Armătura	28	11	5	12	39-48	38	(-4)
7. Someşul S. M.	28	12	1	15	27-39	37	(-5)
8. M. Sărmăşag	28	10	6	12	44-49	36	(-6)
9. Crişul Aleşd	28	11	3	14	38-.45	36	(-6)
10. West Petrom	**28**	**10**	**6**	**12**	**43-48**	**36**	**(-6)**
11. Negreşti Oaş	28	10	5	13	41-47	35	(-7)
12. Oţelul Ştei	28	10	4	14	35-46	34	(-8)
13. Tg. Lăpuş	28	8	8	12	37-53	32	(-10)
14. Şoimii S. M.	28	7	6	15	32-50	27	(-15)
15. Ocna Dej	28	6	4	18	22-56	22	(-20)

– „U" Cluj a promovat în Divizia B.

– Şoimii Satu Mare, Minerul Ocna Dej şi Phoenix Baia Mare retrogradează în Divizia D.

Între zvonuri de tot felul

UTA ÎȘI REIA ASTĂZI PREGĂTIRILE

Gata. Vacanța s-a sfârșit. Nici nu au apucat bine să își tragă „sufletele" după un sezon nu lipsit de emoții, că fotbaliștii echipei F. C. UTA sunt chemați astăzi pentru un nou început. Această grabă se datorează federației, care a stabilit ca dată de începere a noului sezon, 11 august, pentru Divizia B.

Între tot felul de zvonuri, care mai de care mai senzaționale, un lucru este cert: astăzi, echipa fanion a Aradului își reia pregătirile sub comanda aceluiași antrenor, Ionuț Popa. E bine că măcar acest lucru e „bătut în cuie". E bine, de cel puțin două ori: o dată pepntru că jucătorii știu că au sub comanda cui se pregăti. Și-apoi - poate, lucrul cel mai important - că Ionuț Popa este lăsat să-și continue munca pe care a început-o în returul sezonului trecut.

În rest, totul e o mare necunoscută. Degeaba se zbate Lupaș și Ienciu și întocmesc tot felul de programe de pregătire împreună cu tehnicianul Ionuț Popa, atâta timp cât partea italiană nu s-a decis ce vrea de la noul campionat. Gandolfi ar vrea să găsească un sprijin, Atalanta când vine, când nu mai vine, italienii de la West Bank stau în expectativă, oficialitățile Aradului mimează doar că sunt interesate de soarta stadionului UTA, ce mai încoace și încolo, un adevărat lanț al incertitudinii. „Lanț" care își va pune cu certitudine amprenta asupra viitorului „Bătrânei Doamne". Dar să sperăm că zilele următoare vor aduce clarificările necesare în „curtea" UTA-ei.

DANIEL SCRIDON

Telecomul a rămas fără antrenor!

GIGI BORUGĂ A PLECAT LA MOTRU

Când conducerea clubului Telecom a anunțat că obiectivul echipei nu este promovarea în sezonul viitor, antrenorul Gigi Borugă a spus că părăsește gruparea din Micălaca. După ce a „tatonat" mai multe terenuri, se pare că nea' Gigi se întoarce la Motru, acolo unde a petrecut câțiva ani frumoși în care nu au lipsit nici rezultatele.

Borugă se întâlnește chiar zilele acestea cu oficialii echipei miniere, pentru a „bate" palma. Tehnicianul arădean e bucuros că formația din Motru are ca obiectiv pentru noul sezon promovarea în Divizia B. Interesant de urmărit este, dacă Borugă va reuși să ducă la Motru câțiva „copii de suflet" de care nu s-a prea despărțit în ultima vreme.

Pentru F. C. Telecom de-acum începe acțiunea „antrenorul". Adică, găsirea unui înlocuitor pe măsura fostului tehnician, dacă nu cumva, președintele Marinca s-a gândit la toate și are deja „asul în mânecă".

D. SCRIDON

Gigi Borugă a lăsat Telecomul cu buzele umflate, preferând obiectivul Motrului...

Datorită neglijenței echipei din Hălmagiu

SINTEA MARE ȘI VOINȚA MUNAR SUNT ÎN „ONOARE"

Ieri, la Pâncota, ar fi trebuit să se dispute meciul cu numărul doi, din seria de trei, care să stabilească cele două echipe cu drept de evoluție din sezonul următor în Campionatul Județean „Onoare". Ecuația a și fost rezolvată pentru că Hălmagiul, după ce a pierdut cu 2-1 în fața celor de la Sintea Mare, s-a prezentat la întâlnirea cu Voința Munar cu viza de pe carnetele de legitimare expirată. În aceste condiții, arbitrul Florin Dumitru nu a mai dat drumul la joc și a declarat câștigătoare formația din Munar. Partida de miercuri, de la orele 17,00, de pe același teren din Pâncota, va fi una de palmares pentru că atât F.C. Național Sintea Mare cât și Voința Munar se află deja în „Onoare".

C. MNERIE

Cupa UEFA - Intertoto

ÎNFRÂNGERE LA LIMITĂ A UNIVERSITĂȚII CRAIOVA

Ieri după-amiază, în manșa întâi a turului doi al Cupei UEFA - Intertoto, singura echipă românească rămasă în cursă, Universitatea Craiova a jucat în deplasare împotriva cehilor de la F.C. Synot. Rezultatul final a fost de 3-2 (1-0) în favoarea gazdelor, partida retur având loc la sfârșitul acestei săptămâni în Cetatea Băniei.

TRICOTAJE INEU A PROMOVAT, LEJER, DUPĂ ABANDONUL JANDARMERIEI VLADIMIRESCU

Era clar, încă din startul sezonului 2000-2001, că lupta pentru primul loc în Divizia D-Arad se va da între Jandarmeria Vladimirescu și Tricotaje Ineu. Prima era o candidată mai veche la șefie, iar a doua venea cu un suflu nou, dat de implicarea celor de la Tricotaje.

Încă din prima etapă, mare derby, mare. La Vladimirescu, Jandarmeria termina la egalitate, 1-1, meciul împotriva celor de la Tricotaje Era primul semn că bătălia pentru supremație va fi deosebit de echilibrată. Pentru ineuani, din păcate, turul nu i-a adus în fața adversarilor, terminând prima parte a campionatului după „dușmani", căci aceștia au câștigat tot, până la sfârșitul turului.

„Bombă" între tur și retur. Tricotaje se întărește, îl aduce pe Alexandru Gaica, antrenor, pe Claudiu Riviș, la mijlocul terenului, dar - cel mai important lucru - Jandarmeria Vladimirescu se retrage din campionat, în semn de protest față de unele decizii ale celor din beciul de lângă Primărie, adică a „ajeriștilor".

În acest fel, deși antrenorul Gaica spune: **„Obiectivul pe care l-am avut a fost primul loc și am preluat echipa înainte să se retragă Jandarmeria Vladimirescu. Credeam că putem pomova, căci de aceea am și venit la echipă"**, Ineul a defilat - pur și simplu - prin fotbalul nostru județean.

În retur, potențialii adversari nu și-au anunțat intenția de a prinde primul loc, pentru că : Gloria nu avea așa ceva în plan, Comera nici nu se gândea, iar Curticiul era cam departe. Datorită acestei situații, Tricotaje Ineu s-a pregătit - în partea a doua a campionatului - mai mult pentru baraj.

Totul, pentru că - s-a văzut - implicarea Tricotajelor (ne repetăm, dar aici e și secretul), cu Flueraș și Nogea la cârma clubului, a făcut ca să existe o stabilitate financiară, un lot de jucători valoroși, condiții și bază materială fără cusur. Practic, de aici pleacă totul. Dacă ai bani, ai aproape de toate.

După meciul cu Gloria, victorie cu 1-0, Tricotaje Ineu era câștigătoarea Diviziei D și matematic .A survenit, apoi, automulțumirea și ceva oboseală, însă același Alexandru Gaica spune: **„Mă bucur de faptul că băieții au resimțit oboseala atunci, au și spus-o, i-am simțit și eu, chiar dacă în campionat am fost - în ultima parte - mai modești. Bine că a fost așa și la baraj am fost mai proaspeți - poate - ca niciodată."**

Se știe, contra celor de la C. S. Vulcan, Tricotaje Ineu a câștigat mai clar decât arată scorul, 2-1, promovarea încununând - astfel - o muncă de un an de zile a echipei și a conducerii clubului. Bravo lor!

LEO SFÂRA

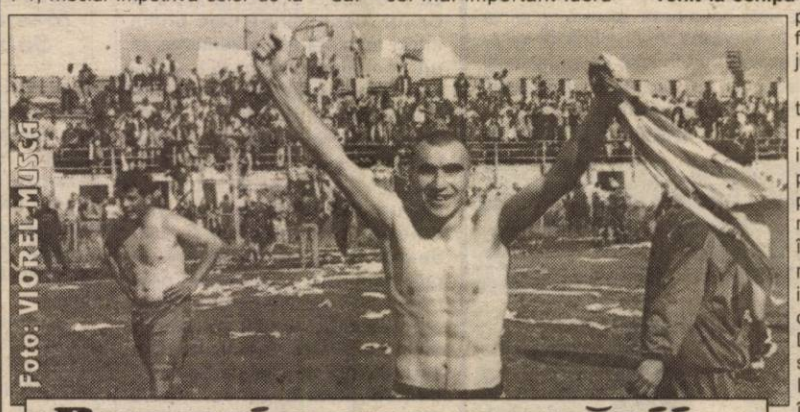

Foto: VIOREL MUSCA

Bucuria promovării...

Către REDACȚIA ZIARULUI „ADEVĂRUL" ARAD

A.S. Vulturii Socodor, reprezentată prin președinte, dr. Taha Abed El Kader, referitor la comunicatul dvs. apărut în ziarul „Adevărul" de Arad din data de 22 iunie 2001, vă informează următoarele:

1. Materialul publicat conține o serie de neadevăruri, **care nu sunt imputabile publicației** ci persoanelor care au prezentat informații false asupra problemelor discutate. Astfel s-a scris în publicația dvs. că neprezentarea echipei „Viitorul" Șepreuș la ultima etapă din campionatul seria „Onoare" de la Socodor s-ar fi datorat manevrelor echipei gazdă. Mai exact, căpitanul echipei din Șepreuș dl. Mako Andrieș declara că în tur au fost nereguli la meciul de acasă, echipa oaspete (Vulturii Socodor) încercând cumpărarea meciului cu 500.000 lei. Ca urmare a refuzului din tur de a „vinde" meciul s-ar fi luat măsuri disciplinare contra echipei din Șepreuș, astfel încât la ultimul meci de la Socodor echipa d-lui Mako Andrieș (Viitorul Șepreuș) a refuzat să se prezinte.

2. Informăm opinia publică asupra faptului că tot ceea ce s-a scris reprezintă un neadevăr ce urma să denigreze atât echipa Vulturii Socodor cât mai ales pe subsemnatul dr. Taha Abed El Kader, care sunt președintele acestui club de fotbal. Ceea ce este cel mai grav este faptul că declarația d-lui Mako Andrieș a fost dată la sugestia președintelui A.J.F. Arad, dl. Selejan. Personal dl. Mako Andrieș, în urma somației trimise de clubul nostru prin intermediul avocatului, somație în care cerem explicații și scuze publice, în scris, a recunoscut că a expediat la cotidianul „Adevărul" acea scrisoare în care încerca să se justifice pentru prestația echipei sale în detrimentul A.S. Vulturii Socodor.

3. Având în vedere toate evenimentele din ultimul campionat recent încheiat, cât mai ales „ciudățeniile" de finalul acestuia, când, așa cum a „urlat" întreaga presă, au fost strigătoare la cer „proptele" puse echipei din Ineu (căreia îi dorim succes în Divizia D, unde ne vom întâlni!). Dacă cele afirmate de căpitanul echipei din Șepreuș sunt reale, noi echipa „Vulturii" Socodor **cerem DEMISIA d-lui Selejan din funcția de președinte al A.J.F. Arad.** Apreciem că a apela la metode de tipul celor arătate, este sub demnitatea unui conducător de A.J.F. și în mod normal se impune înlocuirea celor ce recurg la asemenea manevre.

4. În încheiere, arătăm că de mult noi am încercat schimbarea stilului de lucru din cadrul fotbalului județean, lucru remarcat de toată presa arădeană dar până în momentul de față am fost singura „voce" ce a spus răspicat adevărul.

5. Deoarece suntem siguri de o reacție tipică a d-lui Selejan, din start îi comunicăm că toate cele afirmate le putem dovedi la orice oră, cu probe scrise și că, pentru a evita alte litigii, îi recomandăm că cel mai elegant mod de a ieși din capcana pe care singur a construit-o este **demisia**. Îi reamintim chiar declarația președintelui onorific al A.J.F. dl. avocat Kocsis Josan via-a-vis de meciul Apateu-Ineu apărută în presă și care se rezumă la un singur cuvânt: **blat!**

6. În încheiere, mulțumim pentru amabilitate publicației dvs. care a permis apariția prezentului material, cu titlu de drept la replică și pentru o corectă informare a cititorilor vă punem la dispoziție și copia declarației d-lui Mako Andrieș și a corespondenței cu acesta, acte care confirmă în totalitate cele scrise mai sus.

A.S. „VULTURII" SOCODOR
Președinte,
Dr. TAHA ABED EL KADER

F.C. Baia-Mare și-a scos la vânzare locul din „A"

Consiliul de Administrație al FC Baia Mare a decis, sîmbătă, să vîndă locul cîștigat în Divizia A, deoarece președintele clublului, Heinrich Schorch, a declarat că nu dispune de banii necesari pentru participarea în primul eșalon.

Hotărîrea a fost luată în unanimitate atît de membrii consiliului, cît și de jucători. Președintele clubului a spus că timpul de procurare a banilor este foarte scurt, iar menținerea în Divizia A presupune foarte mulți bani, pe care clubul nu îi are."Dacă dorim să avem o echipă în Divizia A trebuie să începem de acum să construim un buget care nu se construiește în opt zile. Eu în ultimele opt zile m-am simțit ca și cum aș fi vrut să șantajez organele locale, deoarece am spus că am nevoie de un buget. Eu nu șantajez pe nimeni, dar sunt conștient că nu așa se face performanță", a spus Heinrich Schorch.

Decizia președintelui Schorch i-a surprins pe edilii orașului, dar aceștia susțin că deocamdată nu există resurse financiare."Resursele financiare pe care le solicită clubul FC Baia Mare sunt destul de substanțiale în comparație cu potențialul economic al județului Maramureș. Vă informez că bugetul orașului este de 93 de miliarde de lei, iar solicitările clubului sunt de 35 de miliarde de lei. Consiliul Local nu are potențialul necesar, Consiliul Județean la fel, iar în ceea ce privește agenții economici, ne trebuie un timp să-i contactăm", a spus prefectul județului Maramureș, Liviu Bechiș.

Cele trei oferte pentru cumpărarea locului sunt făcute de FC Bacău, care oferă 700.000 de dolari, FC Bihor - 500.000 de dolari și Rocar București - 450.000 de dolari.

DIVIZIA A-URSUS ÎN DATE STATISTICE

În cea de-a 83-a ediție a campionatului național de fotbal al României s-au marcat 626 de goluri - cu o medie de 2,60 goluri pe meci, pe lista marcatorilor înscriindu-se 200 de jucători.

Luînd în calcul edițiile de campionat cu 16 formații, media golurilor pe meci din acest campionat a fost mai bună decît în perioada 1971-1975, dar mai slabă ca în sezoanele 1947/1948 - 3,95, și 1969/1970 - 2,71. În ultimele șase ediții de campionat ale Diviziei A, la care au participat cîte 18 formații, media golurilor pe meci a fost între 2,63 și 2,98.

Principalii marcatori ai ediției 2000/2001 a campionatului României sunt:

1.Marius Niculae (Dinamo) - 20 de goluri, dintre care 2 din penalti

2. Cătălin Cursaru (FCM Bacău) - 15 goluri, 2 din penalti

3. Robert Niță (Foresta/ Rapid) - 14 goluri, unu din penalti

4. Claudiu Niculescu (Universitatea Craiova) - 14 goluri, 3 din penalti

5. Daniel Pancu (Rapid) - 13 goluri, 2 din penalti

6. Constantin Bîrsan (Gloria Bistrița) - 13 goluri, 2 din penalti.

Cele mai multe goluri într-un meci au fost înscrise de Daniel Pancu (Rapid) în partida cu formația Oțelul Galați, din etapa a XXVII-a a campionatului, scor 4-0. El a înscris toate golurile formației bucureștene. Cîte trei goluri au marcat: Cursaru (FCM Bacău) în etapa a II-a, Jean Vlădoiu (Steaua) în etapa a III-a, Fl.Petcu (FC Național) în etapa a V-a, Marius Niculae (Dinamo) în etapa a XX-a și Claudiu Răducan (Steaua) în etapa a XXVIII-a.

C.N. de motociclism viteză

PE AEROPORT, SPECTACOL AL „CAILOR PUTERE"

În organizarea S.C. „Las Vegas" SRL Arad și a Federației Române de motociclism, duminică dimineața, pe Aeroportul Internațional Arad, s-a desfășurat etapa a III-a a Campionatului Național de motociclism viteză. Și de această dată, drumurile arădenilor, iubitori ai sportului „motorizat", au dus către Aeroport. Spectacolul „cailor putere" a fost fascinant și a meritat, în opinia majorității celor prezenți, cei 15.000 de lei, cât a costat biletul de intrare.

Arădenii de la Motoclub Las Vegas Racing Team și-au tăiat din nou „partea leului", reușind clasări pe podium în mai multe probe. Cel mai spectaculos revirement l-a avut **Andrei Robert Mureșan**, la clasa juniori II, care, deși plecat ultimul de pe grila de start, din cauza unei defecțiuni la motor în timpul antrenamentului oficial, a recuperat tură după tură și a reușit să câștige într-o manieră entuziasmantă cursa, consolidându-și poziția de lider autoritar al probei.

Să salutăm din acest colț de pagină prezența la Aeroport a **d-lui Stelian Văduva, directorul DJTS - Arad,** care dovedește că nu este doar un fan al atletismului și al baschetului, ci al tuturor ramurilor de sport.

Cu rezultatele tehnice ale etapei și alte comentarii vom reveni în ziarul nostru de mâine.

DANIEL SCRIDON
RADU VĂCĂRESCU

Formula 1

MICHAEL SCHUMACHER - TOT MAI APROAPE DE UN NOU TITLU MONDIAL

O cursă fără peripeții a avut loc, ieri, pe circuitul de la Magny-Cours, în Marele Premiu al Franței. Startul a fost curat, cu Ralf Schumacher păstrându-și avantajul oferit de plecarea din „pole position", în ciuda atacurilor insistente din partea fratelui mai mare, Michael și ale piloților Coulthard și Montoya, care veneau lansați din spate. Această ordine se va schimba după primele intrări la boxe, unde mecanicii „roșii" sunt mai rapizi și îl aduc pe campionul en-titre, M. Schumacher în frunte. Deși feraristul va mai pierde provizoriu conducerea cursei, cea de-a șasea victorie din acest sezon și a 50-a din carieră nu-i poate scăpa.

Clasamentul M.P. al Franței: 1. Michael Schumacher (Ferrari); 2. Ralf Schumacher (Williams BMW) la 10,3 sec; 3. Rubens Barrichello (Ferrari) la 16,3 sec; 4. David Coulthard (Mc Laren Mercedes) la 17,1 sec; 5. Jarno Trulli (Jordan) la 1,08 min.; 6 Nick Heidfeld (Sauber) la un tur de pistă.

Clasamentul general piloți: 1. Michael Schumacher (Ger) 78 p; 2. David Coulthard (Sco) 47 p; 3. Ralf Schumacher (Ger) 31 p.

Clasamentul general constructori: 1. Ferrari 108 p; 2. Mc Laren-Mercedes 56 p; 3. Williams BMW 43 p; 4. Sauber-Petronas 16 p; 5. Jordan-Mugen Honda 15 p; 6. Bar-Honda 12 p.

CĂLIN MNERIE

TURNEUL FAIR-PLAY LA TENIS DE CÂMP

La Clubul FAIR-PLAY din Subcetate se desfășoară un interesant turneu de tenis care se joacă la trei categorii: simplu amatori, simplu profesioniști și dublu.

La categoria simplu amatori s-au înscris 44 de participanți, iar între primii opt s-au clasat: D. Dehelean, P. Trifa, D. Pantea, C. Jurcoane, D. Puleac, C. Mareș, A. Knop, Nini Gavrilă.

La categoria simplu profesioniști tabloul numără 16 participanți, iar între primii patru s-au clasat Marius Nica, Petre Spanache, Lucian Mihăilescu, Puiu Fereștean.

Și la categoria dublu, participarea a fost numeroasă, la concurs înscriindu-se 36 de echipe. La această categorie (dublu), între primele patru echipe s-au clasat: Puiu Fereștean/Filip Miuțescu; Dinu Puleac/Cristi Jurcoane, Petre Spanache/Adi Jivan, Nica Marius/Nini Gavrilă.

De reținut că la turneu se acordă premii substanțiale în bani, pentru locurile I și II.

Să mai menționăm că la buna organizare a concursului, al cărui președinte este Horia Oprean și director Emilian Dumitrache (Mek), și-au adus o contribuție importantă și lăudabilă următorii sponsori: Adi Luca, Emilian Pintea, Marcel Crișan, Ioan Morariu, Todor Fildan, Dan Gabriel Boric (Ag. Com. Petrom), Coca-Cola, Sana-Farm, Astra-Trinity, cărora le mulțumim și pe această cale pentru interesul și sprijinul acordat.

Terenurile sunt excelente și vremea bună care parcă ține cu tenisul.

La categoria simplu amatori în semifinale s-au clasat: Dinu Puleac care a ratat calificarea în finală, piezând cu scorul de 6-4/6-4 de la Nini Gavrilă. În cealaltă semifinală Dorel Dehelean l-a învins pe Trifa Petre.

ANELA F.

ON CLINIC LTD
CENTRU MEDICAL INTERNATIONAL

Rezolvarea sigură a problemelor de
DINAMICĂ SEXUALĂ MASCULINĂ
prin intermediul Clinicilor ON
in Timișoara

O viață sexuală completă !

O viață sexuală completă este o cheie importantă pentru funcționare sănătoasă sub toate aspectele vieții, mai ales în relația dintr-un cuplu.
Dacă există o problemă, este mai bine să te ocupi de ea imediat și să nu o ignori.

Îmbunătățirea vieții sexuale

La Clinicile ON există o singură specialitate: Îmbunătățirea vieții sexuale, fapt pe care îl realizăm în mod excelent și profesionist.
Dacă aveți impresia că frecvența relațiilor sexuale ale dvs. și ale partenerei dv. nu vă satisface sau nu o satisface, dacă vă de-ranjează unul din fenomenele cunoscute fiecărui bărbat: ejaculare precoce, erecție slabă, sau impotență în orice stadiu, acesta este momentul să vă adresați CLINICILOR ON și să vă rezolvați problema.

• Camere de așteptare private și asigurarea discreției pacientului este garantată.

Timisoara : 056-134.888
Bucuresti : 01-311.19.29
Baia Mare : 062-433.303
Iasi : 032-113.022

Box

A.S. MOTORUL SILVA LAZĂR A OBȚINUT ȘAPTE VICTORII

Arena „Motorul" din Aradul Nou a găzduit sâmbătă o gală amicală de box. Au participat echipele A.S. Motorul Silva Lazăr, Astra Arad, Box Club Arad, L.P.S. Baia Mare și Petrom Marghita.

Rezultate

Copii

30 kg: **Liviu Irimeș** (Baia Mare)-Florin Odvoș (B.C. Arad)
33 kg: **Marian Zăpârțan** (Motorul)-G. Lefter (B.C. Arad)
35 kg: **Raul Roman** (Baia Mare)-Alin Grigoraș (Motorul)
36 kg: **Bogdan Farcaș** (Motorul)-Alin Roman (Baia Mare)
36 kg: **Flavius Bia** (Astra)-Ciprian Zalujec (Baia Mare)
41 kg: **Menjamin Ioan** (B.C. Arad)-Viorel Rista (Astra)

Cadeți

51 kg: **Teodor Tare** (Motorul)-Alex Granncea (B.C. Arad)
54 kg: **Beniamin Covaci** (Motorul)-Adrian Rista (Astra)
57 kg: **Flavius Haneș** (Motorul)-Adrian Cosma (Baia Mare)
60 kg: **Ciprian Brădean** (Astra)-Vlad Iosip (Baia Mare)
69 kg: **Bruno Ardelean** (Astra)-Mihai Boțoc (Baia Mare)

Juniori

45 kg: **Gabriel Jarga** (Petrom Marghita)-Gheorghe Brădean (Astra)
51 kg: **Victor Moisean** (Motorul)-V. Mihăilă (Baia Mare)
60 kg: **Eugen Bartha** (Motorul)-Adrian Buda (B.C. Arad)
75 kg: **Alin Modoc** (Petrom Marghita)-Fabian Pantea (Astra)

Seniori

67 kg: **Cosmin Tirean** (Baia Mare)-Cosmin Olaru (Astra)

Jucătorii subliniați au fost declarați învingători.

Oficialii galei:

Delegat general: Constantin Bujor

Arbitri: Petru Cioca, Andrei Coman, Ștefan Arvai.

RADU ROMANESCU

NADIA COMĂNECI A DEVENIT CETĂȚEAN AMERICAN

Fosta gimnastă română Nadia Comăneci, care a locuit 11 ani în Statele Unite, a primit, vineri, cetățenie americană, a anunțat publicația "Los Angeles Times".

"Astăzi, lumea este deschisă, dar nu întotdeauna a fost așa", a spus Nadia Comăneci, după ceremonia de la Oklahoma City în cadrul căreia a depus jurământul pentru a primi cetățenia americană.

La vîrsta de 14 ani, Nadia Comăneci a reușit să obțină șapte note de 10 în cadrul Jocurilor Olimpice de la Montreal, din 1976, unde a devenit campioană la individual compus.

Potrivit publicației citate, Comăneci a declarat că în România, în timpul dictaturii lui Nicolae Ceaușescu, a avut o viață privilegiată, dar nu a avut libertate. "Vin dintr-o țară minunată cu locuitori minunați. Dar am trăit într-un sistem care ne spunea ce trebuie să facem", a menționat Comăneci.

Nadia Comăneci a emigrat în Statele Unite în 1989, cu cîteva luni înainte de revoluția care a dus la înlăturarea de la putere a lui Nicolae Ceaușescu. Fosta gimnastă l-a întîlnit în SUA pe Bart Conner, fost campion olimpic la gimnastică. Cei doi s-au căsătorit în 1996, în România. "Niciodată nu m-am gîndit că voi fi aici, în Oklahoma, măritată cu un american", a adăugat fosta campioană olimpică.

PROMOȚIA DE VARĂ!
... PC-ul TOTAL !

Placă de bază SIS 730
AMD K7 Duron 750MHz
DIMM 64MB RAM,
HDD 10,4GB
Video 3D 64MB max
Sunet 3D stereo
Modem 56000bps
Placă rețea100Mbps
Tastatură
Mouse+pad

294 USD*!

PHILIPS
- monitoare
- CD-RW
- camere video
- boxe audio

Software
BE SURE It's Legal

Microsoft Office2000 What productivity means today
Windows 2000
Windows Me
Windows 98

*Prețurile nu includ TVA

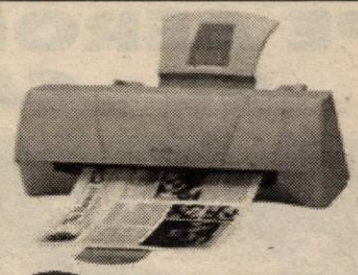

Canon
- BJC 1000 58 USD*
- BJC 2100 66 USD*
- S400 98 USD*

Imprimante și consumabile

EPSON
hp invent
OKI
LEXMARK

- transport
- instalare
- consultanță

GRATIS

ELECTRONIC SHOP
Arad: P-ța UTA, bl. U1-2, tel/fax: 057 / 271123; 271642; 289642
Timișoara: Str. Lucian Blaga nr. 3 tel/fax: 056 / 196684; 196845

construcții
MIRADA Comercializează

- ◆ CIMENT, VAR, ADEZIV, IPSOS, CIMENT ALB; ◆ PRAF DE MARMURĂ, MOZAIC;
- ◆ PLACĂ GIPS CARTON, TAVANE CASETATE, SISTEME COMPLETE DE PROFILE pentru pereți despărțitori și TAVAN **RIGIPS**
- ◆ **BCA**, CĂRĂMIDĂ EFICIENTĂ **POROTHERM** toate dimensiunile ◆ TERACOTE, CĂRĂMIDĂ DE ȘAMOTĂ.
- ◆ MEMBRANE HIDROIZOLATOARE VILLAS, BITUM, CARTON ASFALTAT
- ◆ TABLĂ ZINCATĂ, OȚEL BETON, PLASĂ SUDATĂ, SÂRMĂ ZINCATĂ, SÂRMĂ NEAGRĂ, SÂRMĂ GHIMPATĂ
- ◆ ȚEVI DE **PVC**, ȚEAVĂ POLIETILENĂ
- ◆ ȚIGLĂ GLAZURATĂ IMPORT UNGARIA, ȚIGLĂ DE BETON, PLĂCI AZBOCIMENT, PLĂCI ONDULATE
- ◆ ȘINDRILĂ BITUMINOASĂ diferite culori ◆ VOPSELE LAVABILE, VOPSELE pentru metal și lemn, ARACET.
- ◆ VATĂ MINERALĂ ȘI BAZALTICĂ în plăci și rulouri, FOLIE DE MANSARDĂ ◆ FERESTRE DE MANSARDĂ **VELUX**
- ◆ POLISTIREN EXTRUDAT ȘI EXPANDAT ◆ SISTEME DE RIGOLE pentru preluarea apelor pluviale **ACO**
- ◆ PARCHET, PODELE

DEPOZITE

■ Str. Poetului nr. 95	telefon 057-243.490
■ Gara CFR ARAD	telefon 057-270.960
■ Calea Timișorii	telefon 057-278.800
■ Str. Andrei Șaguna nr. 81	telefon 057-285.377

(5915802)

Grupul Școlar de Arte și Meserii „SPIRU HARET"
al Cooperativei Meșteșugărești - Arad - str. Emil Gârleanu nr. 1, face înscrieri pentru absolvenții de 8 clase (cu sau fără examen de capacitate) și pentru absolvenți de liceu (cu sau fără diplomă de bacalaureat) la următoarele meserii și specializări:

ȘCOALA PROFESIONALĂ 3 ani: ◆ Bijutier ◆ Frizer-coafor-manichiurist-pedichiurist ◆ Ospătar, barman, vânzător în unități de alimentație publică ◆ Operator calculatoare pentru comerț și alimentație publică ◆ Mecanic autoturisme

ȘCOALA POSTLICEALĂ 2 ani
(cu sau fără diplomă de bacalaureat)
◆ Agent vamal ◆ Funcționar bancar
◆ Analist programator asistent
◆ Secretar stenodactilograf, operator birotică
◆ Coafor stilist ◆ Cosmetician
◆ Asistent gestiune

ȘCOALA TEHNICĂ DE MAIȘTRI 2 ani
◆ Maistru mecanic
◆ Maistru montare întreținere și reparații mașini și aparate electrice

Pentru toate formele de școlarizare înscrierile se fac în perioada 2-28 iulie 2001, fără examen de admitere.
(5927126)

Doriți să aveți o siguranță împotriva incendiilor corespunzătoare? Doriți să aveți liniște 5 ani?

Apelați la „ANTIPYR®"
lider în domeniul p.s.i.

LA NOI
- ◆ **SE VERIFICĂ** și încarcă stingătoare de toate tipurile; garanție: 1-5 ani;
- ◆ **SE GĂSESC stingătoare** cu valabilitate 5 ani;
- ◆ **SE VINDE furtun p.s.i.** din import și alte accesorii;
- ◆ **GĂSIȚI FIȘE** pentru instruirea personalului angajat, afișe p.s.i.;
- ◆ **GĂSIȚI hidranți interiori și exteriori, instalații de stingere complete;**
- ◆ **GĂSIȚI echipament de protecție** pe linie p.s.i.;
- ◆ **SE ÎNTOCMESC** documentații pentru avizare și autorizare p.s.i.;
- ◆ **SE EXECUTĂ** instruirea personalului pe locul de muncă și alte servicii

Tot al 10-lea stingător încărcat gratuit!!! **Transportul este gratuit!!!**

Importante reduceri pentru clienții cu contract!!!

SUNAȚI LA 057/280.908!
Adresa noastră este Arad, str. Gh. Doja, nr. 136. c.b.

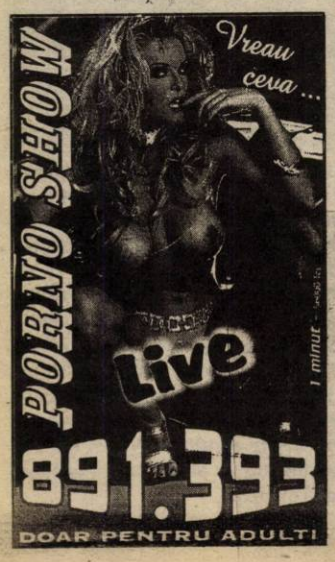

Societatea ADEVĂRUL S.R.L.
VINDE HÂRTIE pentru împachetat
la prețul de
5.000 lei/kg
Informații la telefon
280.904

RENAULT MEGANE CLASSIC

... cea mai sigură mașină din categoria sa!

- Închidere centralizată
- Geamuri electrice
- AER CONDIȚIONAT
- Radiocasetofon
- 2 x AIRBAG
- ABS, AFU

MOTORIZĂRI: ● 1,6 - 16 V (benzină), 110 CP ● 1,9dTi (motorină) 100 CP

PREȚURI: de la 9410 Euro + taxe ... disponibil și în varianta BREAK

In Arad, prin: S.C. GETAX S.A., concesionar Renault
Calea Bodrogului, nr. 10,
telefon / fax 057/280794

ACUM
și în
LEASING

RENAULT

(2059049)

BIROTICĂ

Leximis
Splaiul Gen. Gh. Magheru Bl. 329B (Micalaca)
Tel./Fax: 057/270111; 270100, Arad
www.leximis.ro, e-mail: office@leximis.ro

- Tehnică de calcul
- PC compaq
- Imprimante HP, EPSON
- Copiatoare MINOLTA
- Seifuri
- Mobilier de birou
- Mașini de numărat bancnote
- Centrale telefonice SOLOMON

În zilele toride ale verii
- o oază de răcoare:

RESTAURANTUL
„CLUBUL PRESEI"

Arad, B-dul
Revoluției nr. 81
(lângă Astoria)

SC TEPRO VEST HOLDING SA
VINDE:
- Țevi instalații (negre și zincate) 1/2 - 4D
- Toată gama de produse laminate
- Oțel rotund
- Bare trase - pătrate - hexagon
- Plasă sârmă, tablă și electrozi
- Oțel beton D 6 - 25
- PC 52 D 8 - 32
- Ciment
- Var
- BCA
- Cuie și plasă rabiț
- Plasă sudată 4, 5, 6.

TRANSPORTĂM MARFĂ 10-20 T
Vindem BCA și ciment la preț de furnizor + transport.
ARAD str. Câmpurilor nr. 3 tel. 057-289 924

ANA MARIA - TĂMĂDUITOAREA
Regina Magiei Albe

Vrăjitoarea nr. 1 în topul anului 2001
ESTE PREZENTĂ ÎN ARAD

Am fost plecată în Franța, Italia, India, Israel, Polonia, Cehia și Rusia unde am participat la un concurs cu toate vrăjitoarele din aceste țări, iar eu am luat locul I pe țară.

Dezleg cununii legate, scot argintul viu, fac bine de bețe, epilepsie și eczeme.
Împreunez pe cei ce se iubesc și nu se căsătoresc, desfac farmece și blesteme, aduc spor și prosperitate în afaceri și în casele oamenilor.

Mă numesc Vasile, sunt din Arad. Am avut mai multe firme, iar la un moment dat nu mai mergea niciuna. Ajungând la doamna Ana, m-a desfăcut de farmece și blesteme, iar acum îmi merge foarte bine. Îi aduc mii de mulțumiri. Sunați la telefoanele 236.385 sau 093.000.047.

Sunt Mihai din Oradea, am 36 de ani, sunt necăsătorit. Am avut multe prietene, dar niciodată relația nu dura mai mult de trei zile. Am fost pe la preoți, unde mi-au spus că am cununiile legate. Aflând asta, mi-am pierdut orice speranță. Citind o revistă Paranormal de Ion Țugui, am găsit-o pe doamna Ana. Am aflat că ea poate face minuni. Așa a și fost, căci încă de la prima ședință mi-a dezlegat cununiile și acum sunt căsătorit și foarte fericit. Țin să-mi fac viața publică la ziar, în speranța că voi ajuta și alte persoane. Doresc să-i aduc mii de mulțumiri și să aibă putere de muncă. Sunați cu încredere la telefoanele 236.385 sau 093.000.047.

Cei care aveți astfel de probleme sunați la 236.385 sau 093.000.047

Sunt Ionel din Deva, având o soție și trei copii o situație foarte bună. Am fost despărțit de ei timp de 9 luni. Am fost la mai mulți doctori din toată țara și nu am putut face nimic. De la un coleg de servici am auzit de d-na Ana și ajungând la ea mi-a spus că am fost lucrat de două femei să beau cât beau rațele apă. Această doamnă m-a lecuit și acum sunt în sânul familiei și sunt foarte fericit. Îi aduc mulțumiri pe această cale. Sunați la telefoanele 236.385 sau 093.000.047.

(5927226)

ANIVERSĂRI

„LA MULȚI ANI!" cu sănătate, doctorului
IOAN ALDA
îi urează Alexandru, Cristina și Marius. (17124

MATRIMONIALE

Agenție matrimonială ITALIA, caută persoane între 18-60 de ani pentru PRIETENIE sinceră și eventual CĂSĂTORIE, maximă seriozitate. Telefon 094.872.426. (15957)

VÂNZĂRI APARTAMENTE O CAMERĂ

Ocazie! Vând garsonieră Bușteni, parchet, îmbunătățiri, 8.000 DM. Telefon 270856. (15985)

Vând apartament 1 cameră, Confecții, bloc 24, sc. B, ap. 2; 10.000 DM; după ora 16. (17213)

Vând apartament una cameră, mobilat, confort deosebit, zonă centrală. Telefon 278820; 092.794.231. (15953)

Vând apartament 1 cameră, decomandat, balcon mare, et. II, central, preț 15.000 DM, negociabil. Telefon 217224. (15973)

Vând garsonieră, Micălaca zona Miorița. Telefon 265392. (16991)

Vând garsonieră Confecții, parter, îmbunătățiri, preț avantajos. Telefon 270341. (17095)

VÂNZĂRI APARTAMENTE DOUĂ CAMERE

Vând apartament ultracentral, 2 camere, tot confortul, cu Legea 112. Telefon 092 836 821, 095 233 190. (16205)

Vând apartament 2 camere zona Alfa. Telefon 275336. (16057)

Vând urgent apartament 2 camere Fortuna, 9800 DM. Telefon 092.931.238; 057 - 220427. (16144)

Vând apartament 2 camere Micălaca, bloc 340. Telefon 263402, 229745. (16162)

Vând apartament 2 camere Alfa. Telefon 258770. (17146)

Vând (schimb casă) apartament 2 camere, în centru, str. L. Blaga nr. 3, et. I. Telefon 057-214352. (17096)

Vând apartament 2 camere, et. 8/8, deasupra Banc Post. Telefon 220804. (17116)

Vendo apartemantto 2 stanze IV piano, Piața Gării, 16.000 DM. Telefon 095.378.862. (17221)

Vând urgent apartament 2 camere etaj 4/4, acoperiș garantat, central lângă Coraura (str. Avrig), 60 mp, 15.900 DM, supernegociabil. Telefon 279718; 094.542.931. (17221)

Vând apartament 2 camere parter, Micălaca 500, 11.600 DM. Telefon 279718; 094.542.931. (17221)

Vând apartament 2 camere semidecomandat, parter, în spate la BCR. Telefon 092.274.848. (17236)

VÂNZĂRI APARTAMENTE TREI CAMERE

Vând 3 camere zona 300, etaj intermediar, 23.000 DM. Telefon 253364. (15985)

Vând 3 camere, ultracentral, îmbunătățiri, zonă deosebită, et. I, 38.000 DM. Telefon 270856. (15985)

Vând apartament 3 camere, ultracentral cu vedere spre bulevard. Informații telefon 057-256560. (15969)

Vând apartament 3 camere, zona Polivalentă, semidecomandat, gresie, faianță, uși schimbate, rolete, modificări interioare, contorizat interior (ne)mobilat, preț 20.000 USD. Telefon 234425 - după ora 20; 094.537.059. (16110)

Vând apartament 3 camere, decomandate, zonă centrală. Telefon 093 644 956, 094 822 672. (16184)

Vând apartament 3 camere, zona 300, modificat, complet mobilat, foarte modern, inclusiv garaj. Telefon 092.172.196. (15997)

Vând apartament 3 camere, bl. 301, 26.500 DM, negociabil. Telefon 057/279283. (16015)

Vând apartament 3 camere decomandat, 2 balcoane, contorizat, zona Vlaicu, bloc X34/II, 17.000 DM. Telefon 092.931.419 sau 388122. (17073)

Vând apartament 3 camere decomandate, 95 mp, 2 balcoane închise, bloc contorizat, Aradul Nou, 16.200 DM. Telefon 288346. (17156)

Vând apartament 3 camere, Micălaca, zona Orizont, îmbunătățit. Telefon 211744; 095.843.085. (16357)

Vând 3 camere, et. I, Bd. Revoluției 10, 2 băi, balcon, 110 mp. Telefon 057-212372. (17061)

VÂNZĂRI APARTAMENTE PATRU CAMERE

Vând apartament 4 camere, decomandate, Abrud, Micălaca. Telefon 094 669 443. (15900)

Vând apartament ultracentral 4 camere, confort deosebit. Telefon 094.393.414, 284476. (15704)

Vând apartament 4 camere în Oradea, tâmplărie aluminiu, baie cu jacuzzi, aranjat deosebit, preț 50.000 DM. Telefon 092.345.002. (16120)

Vând apartament 4 camere, superamenajat, Micălaca. Telefon 219700. (16978)

Vând urgent apartament 4 camere, zona Boul Roșu, multiple îmbunătățiri, preț 30.000 DM fix. Telefon 285483; 093.611.949. (17118)

VÂNZĂRI CASE

Vând casă, central, cu spațiu comercial amenajat. Telefon 279390. (16042)

Vând casă mare compusă din 2 apartamente, în Pârneava. Telefon 094.555.452. (14332)

Vând urgent casă, Fântânele, 3 camere, hol, bucătărie, beci, gaz, apă racordat, preț negociabil. Telefon 271108. (14536)

Vând casă în Vladimirescu, str. Progresului, nr. 21, 3 camere, baie, bucătărie cu toate utilitățile. Telefon 514676 după ora 14. (15643)

Ocazie! Vând CASĂ MARE de AGREMENT, CU CĂSUȚE, posibilități agroturism, tabără. Telefon 212352; 531122. (15640)

Vând în Pâncota, str. Horia, nr. 15, casă cu toate utilitățile și cu grădină. Telefon 057 - 281228. (15722)

Vând vilă mare, nouă, Calea Radnei. Telefon 094 540 216. (15856)

Vând vilă (minihotel) confort deosebit, central, teren 1000 mp. Telefon 278820; 092.794.231. (15704)

Vând casă deosebită, 5 camere, cu teren, central. Telefon 278820, 095.127.090. (15704)

Vând motel în construcție 20 camere, cu teren 9000 mp, terasă, restaurant, piscină, terenuri tenis, utilități complete, zonă deosebită. Telefon 278820, 095.127.090, 092.794.231. (15704)

Vând casă trei camere, Aradul Nou. Telefon 254224; 094.906.841. (15998)

Vând casă str. Oituz, nr. 131 A. Telefon 092.361.101. (16092)

Vând casă cu grădină. Telefon 092.295.340. (16047)

Vând urgent, sub prețul pieții, casă în Frumușeni-centru, emigrare. Telefon 093 918 883. (16305)

Vând casă cu grădină în Grădiște, preț negociabil. Telefon 276129. (16283)

Vând casă renovată compusă din 6 camere, str. Andrei Șaguna, nr. 31, Arad. Telefon 094.821.314. (17065)

Vând casă Arad, str. Constituției, nr. 86. Telefon 094.705.634. (17084)

Vând urgent casă tip vilă neterminată, teren 1500 mp Gai. Telefon 212351. (17158)

Vând 2 case locuibile, anexe, grădină mare, vizibilă comuna Macea nr. 299-300, preț 19.000 DM, negociabil. (16155)

Vând casă patru camere, gaz, cablu, cartierul Pîrneava. Telefon 211021. (15655)

Vând casă vacanță, Săvârșin, cu 3.600 mp teren, pomi fructiferi, parc, 18.000 DM, negociabil. Telefon 092 572 507, 256144, 094 928 511. (16327)

Vând urgent casă la Miniș, lângă deal sau schimb cu apartament + diferență. Telefon 095 468 765. (17205)

Vând casă mare, în Sânleani nr. 22, la un preț atrăgător. Telefon 093 305 286. (17192)

Vând (închiriez) casă 110 mp (5 camere), str. Badea Cârțan, Arad. Infrmații Târnova, telefon 159, seara. (15921)

Vând casă mare cu grădină mare în Pâncota, posibilitate gaz, 60.000 DM. Telefon 057 - 466590. (7253287)

VÂNZĂRI SPAȚII

Vând cel mai frumos complex turistic din vestul țării, așezat pe o parte și pe alta a râului, compus din: 17 camere, restaurant, totul mobilat și amenajat, teren tenis câmp, piscină, plajă, discotecă, teren volei, fotbal, posibilități teren golf. Pentru informații suplimentare vizibile poze pe internet HTTP://www.FNET.RO/JULIȚA, telefon 092 698 720. (17200)

Vând avantajos spațiu comercial sau producție, 540 mp, parter bloc Șiria. Telefon 094 545 778. (17087)

Vând gheretă toate dotările, Piața Miorița, orice activitate. Telefon 094 669 443. (15900)

Vând spațiu comercial ultracentral, zona Piața Mihai Viteazul, 62 mp. Telefon 255968. (16030)

Vând gheretă Piața Miorița, preț 2.500 DM negociabil. Telefon 266076 sau 092.293.852. (16076)

Vând spațiu comercial, strand Neptun, 400 mp, cu toate dotările. Telefon 092 826 526. (16179)

Vând gheretă pe Calea Victoriei. Telefon 094 555 251. (15594)

Vând (închiriez) spațiu comercial 250 mp, zonă centrală, str. Vîrful cu Dor, vizavi, Piața Pompierilor. Telefon 092.344.705. (16539)

(Continuare în pagina 14) ➧

(Urmare din pagina 13)

VÂNZĂRI TERENURI

Vând teren 0,5 ha teren situat la ieșirea din Arad spre Oradea. Telefon 095.886.825. (17111)

VÂNZĂRI AUTO

Vând RENAULT SCENIC 4x4, nou și RENAULT LAGUNA, 1995, ambele benzină, înmatriculate persoană fizică. Telefon 092.237.792. (13934)

Vând AUDI 80 (butoiaș), înmatriculat C.I.V., an fabricație 1990, ABS, închidere centralizată cu telecomandă, servodirecție, scaune cu încălzire proprie, catalizator, geamuri cu închidere automată, oglinzi automate, trapă, rezervă jenți de iarnă, stare perfectă de funcționare. Telefon 092.303.709.

Vând Opel Astra 1,6i, 1994, servo, airbag, trapă, genți aluminiu; Opel Vectra 1,8 ; 1,6 V, ABS, airbag, climă etc. Telefon 254224, 094.906.841; 093.511.299. (15998)

Vând MOTOARE DIESEL (Turbo) EUROPENE, garanție, act vamal. Telefon 093.570.094. (16107)

Vând autocamion Star 1142 (Polonia) + remorcă. Telefon 468619, 092.239.241; 092.629.646. (16123)

Vând camion MAN 19.361 U + remorcă. Telefon 468619, 092.629.646; 092.239.241. (16123)

Vând Opel Astra, fabricație 1993, motor 1386 cmc, cu Euro II, neînmatriculat, preț 4.100 DM. Telefon 092.706.535; 092.918.357. (15549)

Vând BMW 525 T.D.S, ABS, fabricație 1993, climă, airbag, geamuri, oglinzi, turelă, scaune electrice, înmatriculat în Germania, preț 9.900 DM. Telefon 092.918.357; 092.706.535. (15549)

Vând instalații aer condiționat pentru autoturisme. Telefon 094 791 100. (16207)

Vând combină recoltat C14, stare excepțională. Telefon 237037 sau 092 250339. (16235)

Vând Ford Transit 25 Diesel, persoane, stare bună, an 1995. Telefon 092.172.196. (15997)

Vând autocamion (Saviem) R-8135 după reparație, stare foarte bună. Telefon 092.782.353; 092.663.313. (17128)

Vând combină Claas compact 25 2,1 m, stare bună, 4.500 DM negociabil. Telefon 219907. (17157)

Vând autoutilitară TV stare perfectă, Horia, nr. 50. Telefon 532176; 532011. (17149)

Vând autoturism VW Passat Combi, stare bună. Informații telefon 057 - 468954, familia Cristea. (5914148)

Vând autotractor Mercedes 1635. Telefon 276629; 094.698.655. (17167)

Vând camionetă VW model 1992, motor 2,4 Diesel, 16.000 DM. Telefon 253522. (16180)

Vând Opel Vectra 20 DTI Full Extra fabricație '98, argintiu, preț 21.400 DM. Telefon 095.255.070. (15979)

Vând masă Claas recoltat porumb, preț 5.800 DM. Telefon 095.255.070. (15979)

Vând Renault 18 Diesel, CIV nou (schimb cu diferență). Telefon 461289. (17074)

Vând Oltcit 12 TRS. Telefon 243883. (17172)

Vând Lada 1500, stare bună, 2.000 DM. Telefon 094 604 016. (17144)

VÂNZĂRI ELECTRO

Vând CASE MARCAT FISCALE și CÂNTARE ELECTRONICE, omologate. Telefon 282829; 272727. (f. 2059562)

Vând vitrină frigorifică orizontală 1,80 m, stare bună. Telefon 092.294.842. (17214)

Vindem COMPUTER 486 complet 1.600.000 lei. Telefon 280260, 094.552.226, orar: 10-18. (17187)

Vând TV LG diferite modele, noi, import Germania, preț interesant. Telefon 280260, 094.552.226, orar: 10-18. (17187)

Vând TELEVIZOARE second-hand, prețuri foarte avantajoase. Telefon 280260, 094.552.226, orar: 10-18. (17187)

Vând MONITOR VGA de 14-15-17-19-21. Telefon 280260, 094.552.226, orar: 10-19. (17187)

Vând PENTIUM I 133 MHz, 32 RAM, 1 GB, monitor, tastatură, mouse, stoc limitat, 250 DM, Telefon 280260, 094.552.226, orar: 10-19. (17187)

Vând imprimante Deskjet HP, 40 DM. Telefon 280260; 094.552.226. (17187)

Vindem P-3 ultimul model, nou, Siemens 667 MHz-HDD 20 GB 128 RAM 16 video CD 50 Speed modem sunet souround, placă rețea monitor, tastatură, maus. Telefon 280260, 094.,552.226, orele 10-18. (17187)

Vindem imprimante A 3 cu ace IBM/Epson 160 CPS noi, 300 DM. Telefon 280260, orele 10-18; 094.552.226. (17187)

Vând TELEVIZOR (telecomandă, teletext, stereo), diagonala 37-67 cm, toate carcasă plastic, prețuri convenabile. Telefon 259339, 094.706.321. (13418)

Vând MAȘINI SPĂLAT AUTOMATE, modele noi, prețuri între 1.950.000 și 4.000.000 lei, ofer garanție și post garanție, la toate piesele. Telefon 259339, 094.706.321. (13418)

Vând: FRIGIDER, COMBINĂ FRIGORIFICĂ, RĂCITOR, CONGELATOR, LADĂ FRIGORIFICĂ aduse din Germania. Oferim garanție și post garanție, prețuri negociabile. Telefon 259339, 094.706.321. (13418)

Vând VITRINE FRIGORIFICE orizontale, capacitate 750 lt și 500 lt, consum redus energie, ofer garanție. Telefon 259339, 094.706.321. (13418)

Vând IMPRIMANTE MATRICIALE A/N, la numai 50 DM, negociabil. Ofer garanție. Telefon 259339, 094 706 321. (13418)

Vând TV color diagonala 37-67, frigidere, combine, congelatoare și lăzi frigorifice, mașini automate cu garanție 3-12 luni. Informații telefon 274600, orele 9-18; telefon 241355, orele 1?,30-22. (15566)

Vând 2 buc. telefon-fax Sharp, second-hand. Telefon 094 669 443. (15901)

Vând TV color telecomandă, garanție, preț avantajos. Telefon 275681. (16353)

Vând mașină spălat automată, preț avantajos, garanție. Telefon 275681. (16353)

Vând combină frigorifică, congelator, preț avantajos, garanție. Telefon 275681. (16353)

Vând televizoare color diferite modele, teletext, telecomandă, garanție. Telefon 264004. (17140)

Vând mașini spălat automate, combine frigorifice, televizoare color diferite modele; garanție. Telefon 251392. (17141)

Vând computere orice configurație, de exemplu: PENTIUM 133 MHz, monitor color, numai 285 DM; PENTIUM II 266 MHz 4,3 GB HDD, 64 RAM numai 648 DM. Telefon 275420, până la ora 17. (17046)

Vindem televizoare color, telecomenzi noi, garanție 6 luni, orele 9-19. Telefon 244904. (12517)

Vând calculator Pentium III, 533 MHz; HDD 15 GB; CD ROM 48X, Riva TNT 16 MB; sound blaster creativ 128; tastatură; mouse, 500 dolari, negociabil. Informații telefon 094 511 016. (17135)

Vând telefoane Nokia 5110, 3210, Cosmorom, Siemens C25, Alcatel 302 DB, Trium Panasonic, Erickson T10. Telefon 096.714.246. (17212)

VÂNZĂRI DIVERSE

Vând SÂRMĂ BALOTAT agricultură, 17.000 lei/kg; ȚIGLĂ de Sighișoara 6750 lei/buc; CĂRĂMIDĂ eficientă 290/240/140, 9700 lei/buc; OȚEL BETON 8950 lei/kg; TERASIT-MOZAIC, PRAF MARMORĂ 1000 lei/kg; DEȘEU MARMORĂ. TRANSPORT GRATUIT! Informații Mâsca, nr. 33. Telefon 531498; 093.817.690; 093.129.182. (15685)

Vând ROLETE PLASTIC import, ROLETE LEMN DE TEI și JALUZELE. Telefon 059-478503 sau 095 594 415. (16227)

Vând PLASĂ GARD ZINCATĂ, toate dimensiunile, 19.000 lei/ kg, str. V. CONTA nr. 1, telefon 273862; str. VRABIEI nr. 4, telefon 289997. ORAR: luni-vineri 8-17, sâmbătă 8-13. (14442)

Vând CUIE; PLASĂ RABITZ; TABLĂ DECAPATĂ 0,4 și 0,8 ; TABLĂ ZINCATĂ 0,4, electrozi sudură supertit Ductil Buzău, SÂRMĂ NEAGRĂ și ZINCATĂ, SÂRMĂ GHIMPATĂ, str. Vasile Conta, nr. 1. Telefon 273862, 289997, 094.289.997. (13065)

Vând BOLȚARI TERMOIZOLANȚI, diferite dimensiuni, FOARTE CONVENABIL. Telefon 094.507.339, 275551. (13526)

Vând 2 mașini spălat auto; aparat cafea Saeco; scaune nichelate (bar). Telefon 092.621.961. (16154)

Vând rolete lemn, rolete plastic import, uși și geamuri la cele mai mici prețuri. Telefon 095 380 320. (15928)

Vând 2 căsuțe vacanță, noi, demontabile 2x3 m, str. Caragiale nr. 40A. Telefon 222018; 222277. (15991)

Vând căsuță din lemn, nouă, 3.500 DM. Telefon 222322. (15970)

Vând termotecă nouă Ocean 24 KW, preț 1.000 DM. Telefon 217224. (15973)

Vând rezervoare motorină de 10.000 - 20.000 - 30.000 litri. Telefon 468619, 092.239.241; 092.629.646. (16123)

Vând fân balotat, Chereluș 133, Păcurar Victor. Telefon 056.271233, 094 477 134. (16277)

Vând garaj metalic demontat, preț 2300 DM negociabil. Telefon 094.568.885. (16120)

Vând pui de carne, 450 gr./27.000 lei. Telefon 473047. (16313)

Vând NISIP, BALAST, la domiciliul clientului. Telefon 257769; 258098. (16346)

Vând BETON și MORTAR, asigur transportul la domiciliu. Telefon 094.855.838. (17038)

Vând termoteci noi, 990 DM, Turbo 1190 DM. Telefon 093.463.567. (16113)

Vând IGUANĂ (mică) + terariu cu instalație de iluminat. Telefon 093.096.752. (17009)

Vând purcei de 10 săptămâni, Micălaca, str. Stânjenel, nr. 3. (17110)

Vând BCA, blocuri ceramice, ȚIGLĂ 10 modele, UȘI, FERESTRE, PAL, placaj, PFL, bitum, carton asfaltat, cărămidă, teracote, plăci azbociment, etc; str. Pădurii, nr. 69. Telefon 211272. (17151)

Vând termotecă Ariston, Beretta Combi, Turbo, 24 KW. Telefon 254411, 093.218.418. (17160)

Vând NISIP și BALAST la domiciliu clientului. Telefon 261946, 259556. (17154)

Vând canapea extensibilă în stare foarte bună. Telefon 219514. (17161)

Vând lambriuri brad, 54.000 lei/ mp și parchet brad, 120.000 lei/ mp. Telefon 057-220427. (16144)

Vând EUROBOLȚARI TERMOIZOLANȚI certificat calitate 300x250x200, 6.500 lei/bucata, 1 mc - 435.000 lei. Telefon 281491, 092.381.750. (16170)

Vând geamuri termopan noi, second-hand, prețuri atractive. Telefon 092.736.785. (15790)

Vând aparat de sudură cu argon și Co2, mașină de sifon și disc nou cu 8 talere. Telefon 095 334 099. (16156)

Vând rochie de mireasă, model deosebit, preț negociabil. Telefon 095 824 606. (7253282)

Vând la preț avantajos, combine pentru cereale Claas și Internațional, pluguri reversibile, cositoare cu tambur, presă balotat, greblă pentru întors fân. Telefon 094.505.494, 411218; 287691. (15645)

Vând cărucior copii, preț 250 DM (Germania 600 DM). Telefon 259395. (15979)

Vând colțare, canapele. Telefon 286069, 094 604 016. (17143)

Vindem DEȘEURI din LEMN PENTRU FOC, str. Câmpul Liniștii nr. 1. Telefon 273140. (17075)

Vând urgent și ieftin garaj autorizat în Grădiște. Telefon 276672, 094 552 176. (17058)

Vând cărămidă din demolări și plăci azbociment. Informații telefon 095 903 872. (17077)

Vând garaj Micălaca III, acceptabil pentru bl. 312, 313, 314, 315, 316, 317, 318, 2.500 DM. Telefon 094 764 597. (17138)

Vând 2 vaci cu lapte și porci grași, Olari nr. 417. Telefon 462912. (17190)

Vând porumb știuleți 20 t și 13 porci grași, 130 kg/ buc. Informații localitatea Moroda nr. 160 (Gicu). (7253168)

Vând remorcă auto, semănătoare păioase SUP 29, strung SNP 400, cisternă 3.600 lt, moară furaje DI 55, selector semințe. Telefon 093 529 720. (7253169)

Vând casă și o combină la Macea. Telefon 536409. (17182)

Vând LEMNE FOC, NISIP, BALAST, la domiciliu. Telefon 214010. (17218)

Vând LEMNE FOC (NISIP, BALAST), la domiciliul clientului. Telefon 210771. (17238)

Vând LEMNE FOC (NISIP, BALAST), la domiciliul clientului. Telefon 277027. (17238)

CUMPĂRĂRI TERENURI, IMOBILIARE

Cumpăr apartament 2 camere, Alfa, exclus etaj IV. Telefon 247666. (17064)

CUMPĂRĂRI ELECTRO

Cumpăr frigider modest, ofer 60 - 70 DM. Telefon 273965. (16135)

CUMPĂRĂRI DIVERSE

Cumpăr porci grași și vite pentru sacrificare, Arad. Telefon 057 - 287723. (13944)

Cumpăr porci, vaci, juninci și tăurași pentru sacrificare, la preț avantajos. Telefon 094.634.795. (15554)

Cumpăr PORCI GRAȘI peste 100 kg, localitatea MÂSCA, nr. 307, preț 36.000 lei/kg. Telefon 057 - 531497, 094.774.649. (17152)

Cumpăr TĂURAȘI și VIȚELE peste 400 kg, preț 27.000 lei/kg. Telefon 057-531497, 094.774.649. (17152)

Cumpăr cu plata pe loc vițele, juninci, vaci de la domiciliul clientului. Telefon 095.390.375. (16039)

Cumpăr acțiuni Arbema, Lipomin, Banat-Crișana, Alro, Astoria. Telefon 094.877.171. (16174)

Cumpăr forinți de 1000, 5000, scoși din circulație. Telefon 093.468.975. (16358)

Cumpăr vaci bătrâne, juninci, vițele și tăurași. Telefon 250866, 095 681 191. (16320)

Cumpăr porumb și porci. Telefon 094.772.259. (17162)

Urgent caut să cumpăr garaj, zona CPL, UTA. Telefon 251475. (17045)

Cumpăr scândură din demolări (tavane, podele, etc), preț 2.000.000 lei/mc sau la schimb cu scândură nouă. Telefon 094.608.032. (16357)

Cumpăr porci și vite, plata pe loc, preț bun și negociabil. Telefon 094.867.536. (17232)

CERERI ȘI OFERTE DE SERVICII

CALZATURIFICIO FULVIA angajează personal pentru cusut manual și MAȘINISTE încălțăminte. Informații telefon 216572 sau Complex RUSCO Hala „S". (16318)

SC angajează OPERATOARE pentru Relații cu publicul, în limbile română și maghiară. Condiții: voce plăcută, dicție perfectă, simțul umorului bine dezvoltat, seriozitate. Program flexibil, salarizare deosebită. Telefon 092.275.747; 057 - 214824. (f)

TOMAIFICIO VENEZIANO angajează CROITORI ÎN PIELE. Telefon 254233. (16190)

Angajăm GESTIONAR-VÂNZĂTOR electrice cu vechime în domeniu, cunoștințe operare pe calculator. Depunere CV la Magazinul ELECTRICA pe B-dul Revoluției nr. 26-38, până la data de 05.07.2001. (17025)

BRAO CAN SRL angajează VÂNZĂTOARE KEBAB. Telefon 282722. (16355)

Angajăm personal pentru COMERCIALIZARE ARTICOLE SANITARE și ELECTROCASNICE (preferabil absolvenți liceu, promoția 2001). Curriculum Vitae la telefon/fax 289319. (16332)

Angajăm CONFECȚIONERE pentru triplok, uberdek și mașini liniare. Telefon 223912. (17086)

SC IFANTIS ROMANIA, producător și distribuitor național mezeluri, angajează AGENT COMERCIAL pentru ARAD. Condiții: experiență minim 1 an, disponibilitate. Se oferă: salariu + comision. Informații și CV-uri la 093 378 385, 095 122 952, fax 056-163160. (16977)

Angajez CUSĂTOARE (tricot) pentru triploc. Informații telefon 213271. (17121)

NEW EVENTS FASHION angajează TEHNOLOGI, ȘEFI BRIGADĂ, CONFECȚIONERE CALIFICATE pe mașini cusut liniare. Telefon 253062. (17174)

COMPANIE AMERICANĂ selectăm persoane serioase și motivate pentru extindere afacere. AVANTAJ MEDICI. Telefon 092 660 988, 093 442 966. (17155)

AFACERE PROFITABILĂ pentru persoane ambițioase. Suplimentar 100-300 dolari lunar. Telefon 093 527 710. (15150)

Angajăm COSMETICIANĂ, absolventă UCECOM sau un an vechime. Telefon 281494. (17130)

SOCIETATE ITALIANĂ angajează CONFECȚIONERE ARTICOLE PIELE. Telefon 270711, orele 10-12. (17180)

BAR NON STOP angajează BARMANI și OSPĂTARI. Informații telefon 093 265 725. (17178)

Angajăm REPREZENTANȚI VÂNZĂRI, oferim condiții avantajoase (mașină, salar motivant). Telefon 214491, 093 481 843. (17203)

Angajăm 10 CONFECȚIONERE mașini liniare, profesionalism și rapiditate. Condiții deosebite. Telefon 094 607 082, 252457. (17196)

Angajăm BARMAN și OSPĂTAR, inclusiv fete. Telefon 289300. (17217)

Angajez MĂCELAR - PREPARATOR mezeluri. Telefon 095.588.624. (17231)

PRESTĂRI SERVICII

RENOVĂRI APARTAMENTE: zugrăveli, gletuieli, faianțări, gresieri, tencuieli, betonări, instalații sanitare. Telefon 240494; 093.061.715. (17216)

Executăm: JALUZELE aluminiu și textile, RULOURI și UȘI pliante PVC, TÂMPLĂRIE PVC, PLASE contra insectelor. Telefon 253589. (f 2059557)

PROF-AL COMPANY execută TÂMPLĂRIE ALUMINIU import GRECIA cu GEAM TERMOPAN, negociabil, Calea Timișorii nr. 11. Telefon 278970, 094 697 060. (17159)

(Continuare în pagina 15)

(Urmare din pagina 14)

Școala de șoferi, col. RUSU LUCIAN, face înscrieri. Telefon 283696. (15867)

„SILDOR PROD" execută reparații FRIGORIFICE; comercializează și montează AER CONDIȚIONAT. Se acordă garanția lucrării. Transport gratuit! Telefon 057 - 270622. (c. 277)

RENOVĂRI APARTAMENTE: zugrăveli, zidărie, gresieri, modificări interioare. Telefon 277353, 094 909 535. (17125)

VEST TEL GSM vinde și cumpără telefoane. EXECUTĂ REPARAȚII, DECODĂRI, Bd. Revoluției nr. 12-18. Telefon 057-228222. (17189)

Reparații FRIGIDERE, CONGELATOARE, domiciliul clientului; garanție 1 an. Telefon 282276. (17215)

DIVERSE

Mă numesc BOTAȘ CLAUDIA, sunt din Timișoara. Transmit mulțumiri din toată inima prezicătoarei
AURELIA
ARDELEANCA
pentru binele și fericirea pe care mi le-a adus în sufletul meu și la întreaga familie a mea, la prima ședință cu Magia Albă mi-a dezlegat cununiile ce le-am avut legate până la vârsta de 29 ani. Cine are probleme, sunați și veți fi ajutați cu siguranță. Telefon 255414, 092 924 535. MĂDĂLINA din Curtici transmite mulțumiri din partea ei pentru
AURELIA
ARDELEANCA
ca să ajute pe toată lumea cum m-a ajutat pe mine. Era să mor din cauza farmecelor și mi-a adus bărbatul acasă, care plecase în lume cu o vecină apropiată de mine. Sunați la telefon 255414, 092 924 535 și ve-ți fi rezolvați și ajutați. (17194)

PROGRAME NATURISTE: detoxifiere, reglarea metabolismului, slăbire, celulită. Posibilități afacere. Telefon 092.660.988, 093 442 966. (17155)

Camelia Arad, aduc mii de mulțumiri TAMAREI, mi-a lecuit băiatul de epilepsie. Alexandru aduc mulțumiri TAMAREI că mi-a dezlegat cununia, sunt căsătorit și fericit. TAMARA lecuiește impotența, beția, gelozia; aduce spor, prosperitate, în afaceri. Telefon 093.421.156. (17239)

INSPECTORATUL POLIȚIE JUDEȚUL ARAD achiziționează LEMNE FOC. Telefon 236636, 223942, int. 311. (17004)

SOCIETATE COMERCIALĂ produce și comercializează DOSARE și HÂRTIE pentru AMBALAJ. Telefon 095.909.641. (16962)

CITAȚII

Numitul FAZAKAS FERENC cu ultimul domiciliu cunoscut în municipiul Arad, str. Făt Frumos nr. 39, bl. A1-1, et. 7, ap. 32, județul Arad, este citat pentru data de 19 IULIE 2001, ora 9, la BIROUL NOTARIAL SAVIN NĂSTASE din Arad, Piața Gării nr. 6, bl. I, sc. E, ap. 2, județul Arad, în dosarul succesoral nr. 58/2001, privind pe defunctul FAZAKAS FRANCISC, decedat la data de 16 decembrie 1995, cu ultimul domiciliu în municipiul Arad, str. Făt Frumos nr. 39, bl. A1-1, ap. 32, județul Arad, față de care acesta are calitatea de fiu. În caz de neprezentare cauza se va dezbate în lipsă, cu constatarea calității de neacceptant a persoanei citate. (17063)

TURISM

NOU! MARI REDUCERI DE PREȚURI!

ATLASSIB

Călătorești cu autocarele noastre moderne, în EUROPA: GERMANIA, AUSTRIA, FRANȚA, ITALIA, SUEDIA (plecări zilnice), BELGIA, OLANDA, DANEMARCA, ANGLIA, FINLANDA, NORVEGIA, SPANIA, PORTUGALIA, UNGARIA, IUGOSLAVIA.
NOU! Reduceri suplimentare pentru: elevi, studenți, pensionari și grupuri. Bd. Revoluției nr. 35, telefon 251871, 252727; Autogară, telefon 270562. O poartă deschisă spre Europa! (c. 341)

„Pletl"

vă oferă zilnic spre GERMANIA:
PASSAU, REGENSBURG, NÜRNBERG, HEILBRONN, STUTTGART, KARLSRUHE, HEIDELBERG, WÜRZBURG, FRANKFURT, GIESSEN. Nou!!! De la 1 IULIE 2001: PFORZHEIM, AUGSBURG, MÜHLDORF, LANDSHUT, DEGGENDORF. Transport cu plecare din KARLSRUHE, spre: FRANȚA, SPANIA și PORTUGALIA. Servicii: călătorie în autocare noi, moderne; 2 bagaje gratuite; însoțitoare de bord; o masă caldă în UNGARIA. Informații și înscrieri la Agențiile PLETL: Arad - telefon 057 - 252291; LIPOVA, telefon 057 - 561377; 057 - 563011; TIMIȘOARA, telefon 056 - 200119; LUGOJ, telefon 056 - 359651; REȘIȚA, telefon 055 - 224904. (c)

SCHIMBURI

Schimb apartament 2 camere, parter, Micălaca cu apartament 3 camere, zona 200-300 Micălaca, ofer diferență. Telefon 261620. (16968)

ÎNCHIRIERI

Închiriez spațiu comercial, amenajat, 120 mp (sală servire, magazie, grup social) demisol. Telefon 246727 sau 094 700 403.

Oferim spre închiriere SPAȚII COMERCIALE pentru: magazine, depozite, producție. etc. Telefon 281036. (15632)

Ofer spre închiriere spațiu comercial, str. Mețianu. Telefon 094.191.507, 285777. (15757)

Închiriez sau vând spațiu de producție cu birouri, 2700 mp, cu utilități complete. Telefon 278820, 094.544.688. (15704)

Ofer spre închiriere apartament ultracentral, 3 camere, mobilat, etaj I. Telefon 285633. (16126)

Ofer spre închiriere spațiu str. Crișan nr. 5, suprafața 90 mp, compus din: 2 încperi + birou și grup sanitar cu încălzire și gresie (subsol). Informații telefon 094 907 469. (16214)

Ofer spre închiriere spațiu ultracentral, 55 mp, ideal pentru birouri, sediu firmă, cabinete. Telefon 057 - 280764. (17145)

Constanța/ particular închiriez pentru vacanță casă liberă, 2 camere, baie, bucătărie, complet dotată, situată în zona Bd. Mamaia, aproape de mare. Informații telefon 093 325 263. (14420)

Închiriez garsonieră, Piața Soarelui (lângă Poștă), pe termen nelimitat, 500.000 lei/lună, negociabil, plata pe 1 an înainte, nenegociabil. Informații telefon 275031.

Închiriez convenabil spațiu comercial 100 mp, str. M. Eminescu, neamenajat (cu înțelegere amenajare).Telefon 092.344.705. (16539)

Caut să închiriez apartament (ne)mobilat, Micălaca, Alfa, Vlaicu, centru. Telefon 210255. (16998)

Caut să închiriez spațiu comercial RECONS, prin asociere în participațiune. Telefon 282829. (f. 2059562)

Închiriez (vând) gherete în piețe. Telefon 253886, orele 18-22. (17201)

Închiriez apartament 2 camere, mobilat, contorizat, Vlaicu. Telefon 210555. (17204)

Ofer spre închiriere apartament 2 camere, mobilat modern, modificat modern, 150 DM. -Telefon 210555. (17204)

Închiriez apartament complet mobilat pe termen lung, zona Piața M. Viteazul. Telefon 466155. (7253227)

Închiriez apartament 3 camere, pe termen lung, zona Vlaicu, 100 DM. Telefon 289258. (16338)

Dorim să închiriem apartament sau casă 3 camere, nemobilate, termen un an jumătate. Telefon 281900. (16339)

Dau în chirie spațiu comercial central, 150 mp, superfinisat (demisol). Telefon 092.684.643. (17211)

Ofer spre închiriere apartament 2 camere, mobilat, Romanilor. Telefon 210064, după ora 16. (17228)

PIERDERI

Pierdut certificat de înmatriculare nr. J02/378/2000 + acte constitutive ale SC ERREESSE SRL. le declar nule. (17193)

Pierdut legitimație de serviciu eliberată de SC Electrica SA-Conel SD Arad pe numele Schmidt Walter. O declar nulă. (17176)

Pierdut carnet asigurat eliberat de cAS Arad, pe numele Ban Mircea. Îl declar nul. (17197)

Pierdut legitimație de acces eliberată de SC Feroneria SA Arad, pe numele Bene Ioan. O declar nulă. (17207)

Pierdut tichet asigurare nr. 0683164 eliberat de Registru ASIROM Chișineu Criș, la data de 29-12.2000, pentru Biserica Adventistă de ziua 7-a, ORADEA. O declar nulă. (7910295)

† DECESE †

Cu adâncă durere în suflet, anunțăm decesul scumpului nostru soț, tată, ginere,
HAȘ CĂLIN-TEODOR,
în vârstă de 32 de ani, după o lungă și grea suferință. Înmormântarea va avea loc astăzi, 2 iulie 2001, ora 14, la Cimitirul din Grădiște (vizavi de SERE). Soția ERIKA, fiul ROBERT, socrii Anton și Magdalena. Dumnezeu să-l odihnească în pace!

Copleșit de durere anunț pe această cale, că inima soției mele
GHIZELA CÂMPAN,
la data de 29 iunie 2001, la VIENA, a încetat să mai bată. Tot pe această cale, voi comunica data și locul înmormântării. Soțul mult îndurerat, CÂMPAN GHEORGHE.

Cu nemărginită durere în suflet, anunțăm încetarea din viață, după o lungă și grea suferință, a iubitului meu soț
ARDELEAN GHEORGHE (GHEMBEȚU),
la vârsta de 65 ani. Înmormântarea va avea loc azi, 2 iulie 2001, la ora 15, de la domiciliul defunctului, Arad, str. Bulgară, nr. 8. Familia în veci nemângâiată: soția Vioara, Lili, Florica și Pety.

Cu adâncă durere anunțăm încetarea din viață a iubitul meu soț,
IDUL HORIA,
în vârstă de 63 ani. Înmormântarea va avea loc azi, 2 iulie 2001, ora 16, de la Capela Cimitirului Eternitatea. Soția îndoliată, Idul Iuliana.

Cu adâncă durere anunțăm încetarea din viață a iubitei mame
ÖKRÖS MARGARETA
în vârstă de 72 ani. Înmormântarea va avea loc azi, 2 iulie, ora 17, la Cimitirul din Zimand Cuz. Familia îndoliată Wohlrapp.

† SERVICII FUNERARE †

SC „IN MEMORIAM" SRL,
str. EMINESCU nr. 4 (ATENȚIE, vizavi de CINEMA MUREȘUL)
telefon: 057-211929; 093.343.964;
str. ORIZONTULUI nr. 9A, (Bujac)
oferă SERVICII FUNERARE COMPLETE - NON STOP. Sicrie-modele multiple (simple-lux), sicrie lux import ITALIA, ACCESORII. Intermediem COLACI, COLIVĂ etc.
ÎMBĂLSĂMĂM GRATUIT (formolizat).
Transport INTERN-INTERNAȚIONAL. (c.203)

RO-STYL COMPANY
POMPE FUNEBRE NONSTOP
(la orice oră)
FIRMA NOASTRĂ ESTE PRODUCĂTOARE DE SICRIE.
ARAD, str. EMINESCU nr. 20 (vizavi de Artex), telefon 094 478 971.
Efectuăm servicii: îmbrăcat, îmbălsămat, transport intern și internațional (cu mașini funerare) cu personal calificat.
AVEȚI AVANTAJUL UNOR PREȚURI MINIME și POSIBILITATEA DE A PLĂTI ÎN RATE. Ofertă: sicriu stejar, cruce, raspete - 1.350.000 lei; sicrie de lux din import. (c. 336)

† CONDOLEANȚE †

Mergi cu bine, prietene drag, într-o zi ne vom revedea! Soso, Ovi, Paco și Dan. (17220)

Suntem alături de familia HAȘ ERIKA și POTA și împărtășim durerea alături de ei, la despărțirea de cel ce a fost nepot și fin,
CĂLIN HAȘ.
Ai fost un suflet bun, CĂLINE! Familia ing. Bardi Mihăilă și Zenica, alături de fiicele Mihaela și Melinda și familia Lapoș din Covăsânț. (17222)

Suntem alături de familia Sfăt și Ciucu la dureroasa despărțire de mama și soacra lor. Le transmitem sincere condoleanțe. Familia Petrișor.

Suntem alături de prietena noastră Erika, în suferința pricinuită de decesul soțului
CĂLIN HAȘ
și transmitem sincere condoleanțe familiei îndoliate. Familia Ioniță Marcel și Laura. (17223)

Locatarii blocului 365 sunt alături de familia HAȘ în greaua încercare pricinuită de decesul bunului vecin,
CĂLIN HAȘ.
Sincere condoleanțe!

Un ultim și pios omagiu iubitului nostru frate, cumnat și unchi
IDUL HOREA.
Te vom păstra veșnic în amintire! Fratele Gheorghe cu familia. (17227)

Un ultim rămas bun de la unchiul și nașul meu,
IDUL HOREA.
Carmen și familia. (17234)

Un ultim rămas bun de la unchiul nostru
IDUL HOREA.
Cici și familia. (17234)

Cu adâncă durere în suflet, ne despărțim de bunul nostru prieten,
IDUL HOREA.
Familia dr. Mihalache. (17226)

Cu adâncă durere în suflet, anunțăm trecerea prematură în neființă, după o lungă și grea suferință, a celui mai iubitor și prietenos coleg,
HAȘ TEODOR CĂLIN.
Dumnezeu să te ierte și să te odihnească în pace. Vom fi mereu alături de soția Erika și fiul Robi. Sincere condoleanțe întregii familii! Îndoliați, notarii publici: Moț Angelica, Cioia Maria, Crișan Marcel și Flueraș Petru, împreună cu tot colectivul Biroului Notarial Public din Arad, Bd. V. Milea, nr. 33-37. (17225)

Nu te vom uita niciodată
HAȘ TEODOR CĂLIN
și vom fi mereu alături de Erika și micuțul Robi. Profund îndurerați și îndoliați: Adina și Claudiu Moț împreună cu bunica Kovacs Magdalena. (17244)

Cu nespusă durere în suflet și profund regret, deplângem dispariția celui care a fost și va fi fiu, frate și cumnat
HAȘ CĂLIN TEODOR.
Vei rămâne veșnic în sufletele noastre! Teodor, Neli, Silviu, Emil și Cristina. (17233)

Personalul Liceului Pedagogic „DIMITRIE ȚICHINDEAL" Arad, transmite domnului prof. GHIȚĂ CONSTANTIN, întreaga compasiune și afectuoase condoleanțe acum, când tatăl său a trecut în lumea celor drepți și bineplăcuți lui Dumnezeu.

† COMEMORĂRI †

Azi, 2 iulie, se împlinește un an de lacrimi și dor, de când a plecat de lângă noi, scumpa noastră fiică,

TODOCA ANDREEA-SORINA.
Nici lacrimile, nici tristețea, nici timpul nu pot șterge lacrimile și chipul tău drag. Te vom iubi mereu. Familia veșnic îndurerată. (17094)

Amintim cu durere că azi, 2 iulie, se împlinesc 4 ani de la plecarea în odihna veșnică, a celui care a fost,
STOICAN NICOLAE.
Familia. (17219)

Au trecut șase săptămâni de lacrimi și durere de când ne-a părăsit pentru totdeauna

PAȘA GHEORGHE,
soț și tată. Familia în veci nemângâiată: soția și copiii. Dumnezeu să te odihnească în pace! (17133)

Îl readucem în amintirea celor ce l-au cunoscut pe iubitul nostru soț și tată,
LUCA ADAM,
de la a cărui plecare dintre noi se împlinesc 3 ani. Cu inimile pline de dor, soția și fiica. (17163)

Se împlinesc 3 ani de tristețe și dor de când ne-a părăsit soțul și tatăl nostru drag,
TOMA IOAN
din BUHANI. Dumnezeu să-l odihnească în pace! Soția și fiica. (17177)

Tristă și neuitată va rămâne pentru noi ziua de 2 iulie, zi în care se împlinesc doi ani de când ne-a părăsit pentru totdeauna cel care a fost

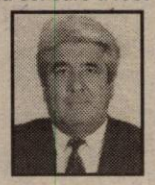

TIBA LUDOVIC FRANCISC.
Trecerea timpului nu poate șterge durerea din sufletele noastre! Vom păstra veșnic în gândurile noastre chipul și bunătatea sufletească. Dumnezeu să te odihnească în pace! În veci nemângâiați: soția, fiicele și nepoțica Andi. (17179)

Au trecut 6 săptămâni de când ne-a părăsit
LĂDARU PASCU
din Ineu, fiu, soț, tată, și bunic. Te vom plânge și nu te vom uita niciodată. Dumnezeu să te odihnească! (7253167)

● PRODUCE ȘI MONTEAZĂ UȘI ȘI FERESTRE DIN PVC
ARMAT CU PROFILE TROCAL GERMANIA
● PRODUCE ȘI VINDE GEAM TERMOPAN

LUCRU NEMȚESC

SATLINE

SALON DE EXPOZIȚIE:
ARAD, PIAȚA MIHAI VITEAZUL
BL. M 7, PARTER
TEL./FAX. 057/25 14 61; 094 50 72 11

S.C. INSTAL IMPEX S.R.L.
Importator direct

Comercializează

■ MINICENTRALE ȘI CAZANE DIN FONTĂ BOSCH - GERMANIA
■ RADIATOARE OȚEL DUNAFERR - UNGARIA
■ ȚEVI ȘI FITINGURI DIN CUPRU SANCO-GERMANIA
■ ȚEVI ȘI FITINGURI Pe X Al Pe HENCO - BELGIA
■ BATERII ȘI ROBINETĂRIE KLUDI - GERMANIA
■ REZERVOARE SE SEMIÎNĂLȚIME LAGUNA, VISION - SLOVENIA
■ SISTEME DE INSTALAȚII GEBERIT - ELVEȚIA
■ RACORDURI FLEXIBILE FLEXITUB - SPANIA
■ CĂZI DE BAIE KALDEWEI - GERMANIA
■ SCULE ȘI DISPOZITIVE ROTHENBERGER - GERMANIA
■ CONTOARE ZENNER

VĂ MAI OFERIM:
◆ țeavă și fitinguri PVC, ◆ țeavă și fitinguri polietilenă,
◆ obiecte și accesorii sanitare, ◆ tuburi izolatoare,
◆ fitinguri zincate, ◆ fitinguri GEBO,
◆ cădițe și cabine de duș.

PRODUSE DE CALITATE
LA PREȚ DE IMPORTATOR

DEPOZIT: STR. A. ȘAGUNA NR. 29 TEL: 211.292, 213.172
MAGAZIN: STR. EPISCOPIEI NR. 24, TEL: 270.091

(2059901)

Rosendaal THERMOBANC TRANS S.R.L.
Societate româno-germană
Telefon 095-659.340

EXECUTĂ
LUCRĂRI DE
● izolații termice industriale
● izolații termice în chimie industrială
● izolații termice construcții clădiri
● izolații termice la cald, la rece
● izolații termice fonice, acustice
● izolații de asigurare contra incendiilor
● închideri hale industriale, perimetrale
● izolații termice cu spumă poliuretanice
● camere frigorifice
● izolații cisterne și izoterme auto

ANGAJEAZĂ personal
◆tinichigerie industrială
◆desenator tinichigerie industrială
(5914445)

S.C. DAF ARAD SERVICE S.R.L.
Angajează
SELLER CAMIOANE
Condiții:
1. Experiență în vânzări minim 3 ani
2. Cunoștințe generale de mecanică
3. Cunoașterea limbii Engleze cursiv
4. Cunoștințe operare WIN, WORD, EXCEL
5. Studii superioare
CV-urile se depun la sediul firmei, Piața UTA, Nr. 63-67, parter, sau prin fax 057/272200 până la data de 5 Iulie 2001.
(5927224)

S.C. T.M.S.-RO S.R.L. Arad
Calea 6 Vânători nr. 1; 270255
Ofertă specială în extra-sezon
Mari reduceri de prețuri iulie-august la toate produsele: calorifere de oțel KORAD - de cameră și baie, cazane therm, țeavă și accesorii.
Ofertă specială la caloriferele 10 S și robineții simpli HEIMEIER - 20%.

S.C. AMARAD S.A.
cu sediul în Arad, str. Bucegi nr. 5 bis, angajează șoferi cu categoria D, vârsta maximă 42 ani, cu domiciliul stabil în municipiul Arad.
Informații la sediul societății sau la telefon 241193.
(2059555)

Vrei să-ți cumperi o mașină, un apartament dar NU AI BANI ?
IMPRUMUTURI
S.C. PRO - DOMUS S.A.
Pentru bunuri de folosință îndelungată (imobil, autoturism, etc)
- pe 3 ani, comision 10% pe an
- pe 10 ani, comision 4% pe an
Informații tel.: 057 / 254 399 (c.a.)
Arad, str. I.C. Brătianu (fostă 30 Decembrie) nr. 11

NOU
ROMANA
ORAR
zilnic 9-17
sâmbătă 9-13
Depozit EN-GROS 214.995
Arad, str. Mucius Scaevola nr. 9-11

✓ prețuri mai mici ca la producător
✓ prețurile nu includ TVA

Faianță

TIP	DIMENSIUNE	PREȚ lei / metru pătrat	CALITATEA
Albă	15x15	99.000	EXTRA
Albă	20x25	99.000	EXTRA
Albă	20x25	92.000	Calitatea I
M.L.	20x25	114.000 - 119.000	EXTRA
Z.A.	20x25	113.000 - 117.000	EXTRA
Z.K.	20x25	95.000 - 117.000	EXTRA
Z.G.	20x25	95.000 - 109.000	EXTRA

Gresie
grupa abrazivă de uzură pentru trafic intens, rezistentă la îngheț
169.000 lei / mp produs

Adezivi pentru gresie și faianță

MARCA	APLICARE	PREȚ lei / sac 25 kg
UNIBOND	interior + exterior	95.000
STANDARD	interior	60.700
NÉGHEV	interior + exterior	68.000

(c.a.)

MONDIAL S.A. LUGOJ
O INTREPRINDERE
Villeroy & Boch 1748

ARCTIC ZANUSSI WHIRLPOOL
GORENJE BOSCH
La CORAURA
ACUM ESTE PREȚUL CEL MAI BUN
ARISTON SIEMENS
Avem CEL MAI AVANTAJOS SISTEM DE RATE FĂRĂ AVANS
36 RATE
INDESIT PHILIPS
IGNIS MOULINEX
APARAT AER CONDITIONAT
TRANSPORT GRATUIT ÎN ORAȘ ȘI JUDEȚ
ARAD Revoluției nr. 10 vis a vis de BANC POST tel/fax: 270.424 - 270.525
ARAD Micălaca, Piața Soarelui 259.373 - 259.721 - 259.884 fax: 279.948
LIPOVA Republicii nr. 5 561.804
SONY PANASONIC AIWA
(2059313)

BANCA "TRANSILVANIA" S.A.
SUCURSALA ARAD,
Str. Unirii nr. 5-7,
Tel. 057/283.122
CERTIFICATE NOMINATIVE
90 ZILE - 37% P.A.

ADEVĂRUL
COTIDIAN INDEPENDENT ARAD
Anul XIII, nr. 3346
Marți, 3 iulie 2001 ● 16 pagini ● 4000 lei ● e-mail: adevarul@arad.ro; adv.pub@arad.ro
BRAT Publicație auditată în semestrul II 1999
Tiraj mediu zilnic vândut: 34.958

WEST BANK S.A.
ARAD, B-dul Revoluției nr. 88
Tel: 284.888, Fax: 285.202
acordă dobânzi avantajoase la depozitele la termen ale persoanelor fizice (suma minimă 500,0 mii lei)
1 lună 36%
2 luni 37%
3 luni 38%

O ÎNCERCARE DIFICILĂ

Noua lege a investițiilor directe se anunță drept cea mai importantă încercare a Cabinetului Năstase de la preluarea mandatului. Guvernul va trebui să convingă instituțiile financiare externe că facilitățile fiscale incluse în noul act normativ nu vor afecta încadrarea în indicatorii economici de bază pentru acordarea de noi împrumuturi.

Problema facilităților fiscale pentru investitorii străini nu este deloc nouă în peisajul relațiilor cu FMI și Banca Mondială. Experiența ultimilor ani arată că negocierile cu cele două organisme financiare s-au poticnit adesea în momentul în care oficialii români au adus vorba despre intenția de a acorda avantaje suplimentare firmelor străine, cu scopul de a le încuraja să investească în România. Fosta guvernare a pierdut săptămîni de zile, într-un moment în care negocierile ajunseseră într-un punct critic, explicînd FMI care sunt rațiunile pentru care dorește să acorde facilități investitorilor.

Facilitățile din noua lege se adresează investițiilor de peste un milion de dolari. Investițiile noi, a căror valoare depășește un milion de dolari sau echivalentul în lei sau alte valute convertibile la data prezentării proiectului de investiție la Ministerul Dezvoltării și Prognozei - care se vor realiza efectiv într-un termen de maximum 30 de luni de la data eliberării certificatului de investiție - vor beneficia de o serie de facilități. Astfel, utilajele tehnologice, instalațiile, echipamentele, aparatele de măsură și control, automatizări și produsele de software achiziționate din import, necesare realizării investiției, vor fi exceptate de la plata taxelor vamale. Bunurile noi achiziționate din import sau din România, necesare realizării investiției, beneficiază pe perioada de realizare a investiției, pînă la punerea în funcțiune a acesteia, de amînarea plății TVA, respectiv pînă la data de 25 a lunii următoare datei de punere în funcțiune a investiției. Investițiile noi beneficiază de deducerea unei cote de 20% din valoarea acestora. Deducerea se calculează în luna în care se realizează investiția, numai din punct de vedere fiscal, prin înscrierea acesteia la sumele deductibile prevăzute în declarația de impunere. În situația în care se realizează pierdere fiscală, aceasta se recuperează în următorii cinci ani. Investițiile realizate în condițiile aceste legi beneficiază de utilizarea amortizării accelerate.

(Continuare în pagina 5)

Culpă medicală sau neglijență maternă?

UN COPIL S-A NĂSCUT CU DEGETELE LIPITE

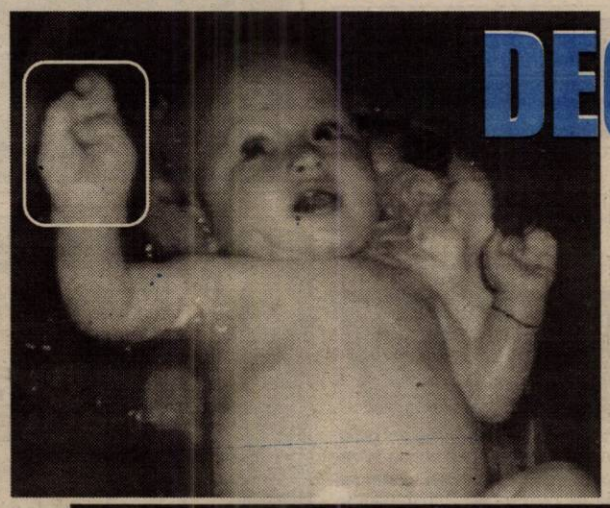

♦ Mânuțe malformate ♦ Tentativă nereușită de avort ♦ „1200 DM ca să-l las în pace" ♦ „I-am propus întreruperea sarcinii pe motive medicale"

Pag. 4

TURNUL BABEL

UN TREN CU ... 682 DE VAGOANE

Pag. 6

Raid printre ... containere

LIPSA AMENZILOR ÎNCURAJEAZĂ DEBANDADA

Foto: ONORIU FELEA

„Le duc în piață să vând lapte cu ele...".

Pag. 7

Agricultură

Foto: AL. MARIANUT

Pag. 3

VIITURI DEVASTATOARE

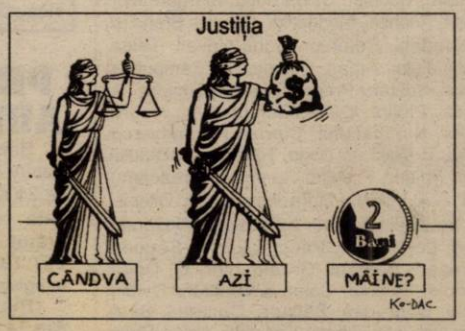

LOCUINȚE PENTRU TINERI - UN VIS GREU DE ÎMPLINIT

Foto: ONORIU FELEA

Pag. 10

ALGLASS
TAMPLARIE DIN ALUMINIU SI P.V.C.
USI SI FERESTRE DIN PVC DECEUNINK-BELGIA
PRETURI SI CALITATE DE EXCEPTIE
Str. Roșiori nr. 26; Tel./Fax: 289053
Piața Spitalului Bl. 1D; Tel/Fax: 253868

CALENDAR

Marți, 3 iulie 2001

● Astăzi, Soarele răsare la ora 5 și 36 de minute și apune la ora 20 și 3 minute.

● Au trecut 184 de zile din acest an. Au mai rămas 181 de zile până în 2002.

● **Praznicul zilei: Biserica ortodoxă:** Sf. Mc. Iachint; Sf. Ierarh Anatolie; **Biserica romano-catolică:** Sf. Ap. Toma; **Biserica greco-catolică:** Sf. Mc. Iacint, Sf. Anatolie, arhiep. Constantinopolului

Timp de trei zile
TRAMVAIELE NU VOR OPRI LA POLIVALENTĂ

Compania de Transport Public Arad va efectua între 3-5 iulie lucrări de refacere a peroanelor din stațiile de la Sala Polivalentă.

Astfel, din data de 3 iulie ora 8,00, până în 4 iulie, ora 8,00, tramvaiele nu vor putea opri în stația cu sens spre Micălaca. După același program se vor face lucrările și în 4 și 5 iulie, când tramvaiele nu vor opri în stația cu sens spre centru.

In memoriam
ȘTEFAN CICIO-POP

În Aula Facultății de Drept din cadrul Universității „Vasile Goldiș" din Arad a avut loc ieri, un important eveniment cultural - dezvelirea bustului marelui om politic Ștefan Cicio-Pop, opera sculptorului arădean Ioan Tolan. Personalitatea cunoscutului cărturar a fost evocată de către rectorul Universității, prof. univ. dr. Aurel Ardelean, și de către decanul Facultății de Drept, prof. univ. dr. Iovan Marțian. La manifestare au participat vicepreședintele CJA, Claudiu Cristea, directorul Direcției de Integrare Europeană, dl. Șerban Popescu cât și studenți și cadre didactice ale Universității. Prin acest act, universitatea arădeană aduce binemeritata cinste personalităților istorice arădene, uitate de multe ori de contemporanii noștrii.

M. ARDELEAN
Foto: **AL. MARIANUȚ**

CONCURS DE SCENARII

Casa de Cultură a Municipiul Arad, organizează concurs de scenarii pentru realizarea unui film documentar intitulat „Aradul turistic".

Durata filmului - 15 minute.

Scenariile vor fi depuse în plic închis, iar concursul va avea loc în 30 iulie, ora 10,00.

Înscrierile, zilnic între orele 9-13, la sediul CCM, str. Gh. Lazăr nr. 1.

Informații la telefon: 098 603570.

A venit BARZA!

La Arad: Iovin Darius, **Letrai** Kamilla, **Netin** Natalia Roxana, **Covaci** Alin, **Cârpaci** Petrică, **Ioți** Narcis Darian, **Șerban** Adrian, **Tiza** Debora Ana-Maria, **Ioanovici** Casandra, **Adam** Andrei Ioan, **Budiu** Darius Daniel, **Cârpaci** Geanina, **Ardelean** Claudiu, **Csasony** Denis.

La Chișineu Criș: Orădan Cosmina.

La Ineu: Bene Raul, **Conde** David Daniel, **Șimăndan** Otilia.

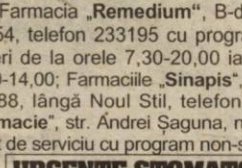

METEO

Vremea va fi în general instabilă. Cerul va fi temporar noros și pe alocuri se vor semnala averse de ploaie și izolat descărcări electrice. Vântul va sufla slab la moderat din sector vestic.

Temperaturi maxime: 21 la 24°C; **Temperaturi minime:** 13 la 16°C.

Meteorolog de serviciu,
GABRIELA COCOȘ

ASIGURĂRI SOCIALE NEPLĂTITE...

Este cercetat în stare de libertate cetățeanul spaniol **Torij Diaz Carlos** (54 ani), patron la S. C. „Estrad Forest" S. A., din Sebiș, care din 1 octombrie 1999 până în prezent nu a virat în contul asigurărilor sociale suma de 344.000.000 lei. Prejudiciul nu a fost recuperat.

CINEMATOGRAFE

Dacia: Rețeaua Paianjen (SUA) 11; 13; 15; 17; 19; 21; 23

Mureșul: Corbul: Mântuirea (SUA) 10; 12; 14; 16; 18; 20

Arta: Râuri de purpură (Franța) 16; 18; 20

Sala Mică: Băi, care mi-ai șparlit mașina (SUA) 15,30; 17,30

Grădina de vară: A sosit poșta (SUA) 22

CURSUL VALUTAR*

VALORI ÎNREGISTRATE IERI, 2 IULIE 2001

Denumirea valutei	BNR	BCR		BRD		Banca Transilvania		Banca Agricolă		Bursa neagră	
		C	V	C	V	C	V	C	V	C	V
Dolar S.U.A.	29181	29060	29260	29000	29350	29100	29500	29100	29800	29100	29400
Marca germană	12620	12348	12813	12480	12630	12150	12645	12250	12650	12200	12500

AU PLECAT DINTRE NOI!

Petrea Ana (1921); Mocuța Virginia (1938); Giulan Vioara (1918); Kallai Ferdinand Ladislau (1924); Ardelean Dragalina (1918).

LEFTER A AJUNS LA „ZDUP"

Noaptea de 28/29 iunie a. c. n-a fost un sfetnic bun pentru **Lefter Maria** (54 ani), din Tomșani, județul Prahova, fără ocupație. Aceasta a pătruns în locuința lui **F. A.**, din Vladimirescu, fiind prinsă în flagrant delict în timp ce sustrăgea bunuri în valoare de 1.500.000 lei. Urmează să fie prezentată Parchetului în vederea eliberării mandatului de arestare preventivă.

HOROSCOP

Marți, 3 iulie

Berbec (21.03-20.04). Cea mai mare reușită din această perioadă este de ordin spiritual sau în legătură cu vreo călătorie departe.

Taur (21.04-20.05). Sunteți necăjit de o mare neînțelegere cu partenerul de viață.

Gemeni (21.05-20.06). În afaceri vă veți bucura de șansă. S-ar putea să semnați niște acte care vă sunt favorabile.

Rac (21.06-22.07). Aveți grijă de frații dvs., de micile drumuri pe care va trebui să le faceți în această perioadă.

Leu (23.07-22.08). Nu riscați prea tare în amor, pentru că nu sunt excluse decepțiile.

MOCHETA
Arad, Piața Gării
Telefon 235.221
MARI REDUCERI DE PREȚURI
MONTAJ LA STANDARDE EUROPENE

Fecioara (23.08-22.09). Această zi va fi una mai relaxantă pentru dvs. la locul de muncă.

Balanța (23.09-22.10). S-ar putea să primiți un ajutor financiar din partea părinților.

Scorpion (23.10.-21.11). Nu provocați pe nimeni, căci un inamic declarat s-ar putea să vă facă probleme.

Săgetător (23.11-21.12). Se întrezărește o reușită în legătură cu o călătorie în străinătate.

Capricorn (22.12-19.01). Astăzi s-ar putea să faceți o plimbare romantică împreună cu o persoană pe care ați cunoscut-o de curând.

Vărsător (20.01-19.02). Aveți mari șanse de a încheia o afacere foarte profitabilă pentru dvs.

Pești (19.02-20.03). Un membru al familiei vă va ajuta într-o problemă pe care încercați s-o rezolvați de mult timp.

„ADEVĂRUL" VĂ ASCULTĂ

La telefonul dimineții, 280944, între orele 9,00-12,00

☎ **Drum impracticabil.** Dl. **Gaja Ioan**, domiciliat pe str. Gh. Șincai, face o invitație edililor orașului să vină să vadă cum arată strada pe care locuiește dânsul. „Aproape 70 la sută din această stradă este necirculată din cauza gropilor din carosabil, care se adâncesc pe zi ce trece. Și unde mai pui că strada se află în plin centru al orașului."

☎ **Decibeli „deșteptători"**. Arădenii care locuiesc pe faleza Mureșului sunt, ca în fiecare an, disperați din cauza muzicii de pe ștrandul Neptun. „Toată noaptea nu putem dormi din cauza decibelilor, iar când se mai ține și câte un concert e dezastru. Avem și copii mici și ne este tare greu. An de an se repetă același lucru, an de an facem reclamații peste reclamații și degeaba. Nu ne ia nimeni în seamă."

Redactor de serviciu, S. A.

La telefonul după-amiezii, 280003, între orele 15,00 - 18,00

☎ **HAITĂ DE CÂINI VAGABONZI.** În numele mai multor localnici din Zimandul Nou ne-a sunat d-na Laura B., care ne-a spus revoltată: „De mai multă vreme ne terorizează o haită de câini de la marginea localității, care sunt foarte agresivi. Proprietarul lor spune că nu-i poate lega, iar primarul susține că patrupezii nu pot fi împușcați la mai puțin de 200 de metri de localitate. Pentru protecția oamenilor nu sunt legi, numai pentru câini?"

☎ **FĂRĂ APĂ CALDĂ.** De mai mult de o săptămână, câteva blocuri de pe Calea Aurel Vlaicu au rămas fără apă caldă... „Am sunat azi (ieri, n.n.) la ARTERM și mi-au spus că am rămas fără apă caldă datorită unei avarii de pe strada Fluturilor. Eu lucrez la petrol și când se sparge o țeavă o reparăm imediat. Cei de la ARTERM ne-au zis că reparația va dura încă trei zile. Se poate așa ceva?", și-a exprimat nemulțumirea un locatar din blocul 6D.

Redactor de serviciu, F.T.

UTILITARE

PIEȚE, TÂRGURI

Astăzi este zi de piață la Sebiș, Almaș, Apateu, Semlac, Sântana, Șilindia, Vârfurile. Târguri săptămânale se desfășoară astăzi la Chișineu Criș, Almaș, Șilindia și Vârfurile (sat Avram Iancu - Tăcășele).

Mâine, miercuri, va fi zi de piață la Pâncota, Beliu, Buteni, Șiclău, Macea, Vânători, Pecica, Șiria și zi de târg la Beliu și Buteni.

FARMACII DE SERVICIU

Farmacia **„Remedium"**, B-dul Revoluției, nr. 52-54, telefon 233195 cu program de luni până vineri de la orele 7,30-20,00 iar sâmbăta de la 8,00-14,00; Farmaciile **„Sinapis"**, B-dul Revoluției, nr. 88, lângă Noul Stil, telefon 282369, **„Noua Farmacie"**, str. Andrei Șaguna, nr. 15, telefon 948 sunt de serviciu cu program non-stop.

URGENȚE STOMATOLOGICE

Cabinetul de pe str. Crișan (în spate la Gionelli) are program non-stop. Telefon: 253794. Cabinetul din B-dul Revoluției nr. 62, ap. 17, între orele 9,00-19,00. Telefon: 256665.

ADMINISTRAȚIA FINANCIARĂ

Administrația Financiară a municipiului Arad: Asistență contribuabili (impozitul pe venitul global) - telefon 280633, 280733, int. 198.

ÎNTRERUPERI DE CURENT

Marți: Bd. Revoluției 45-55 și Vasile Milea, Grigorescu, Andreescu, Ioan Vidu, Călugăreni (p), Bd. V. Milea și Revoluției între str. Xenopol și Blajului. **Miercuri:** Str. A. Mureșan nr. peste 18, 19, Bd. Decebal, Xenopol, P-ța George Enescu (p), Revoluției 75-81.

APOMETRE

Citirea apometrelor pe străzi în perioada 2-6 iulie 2001: str. Ogorului, Ștefan cel Mare, Posada, Calea Timișorii, Stan Dragù, Constituției, Spicului, Tabacului, Pinochio, Furnicii, Prislop, Lucernei, Măceșului, Milovei, Macului, Bobâlnei, Pavelescu, Augustin, Petalelor, Mariș, Nalbei, Gutuiului, Maria Cunțan, Miraj, C.D. Loga, Adamirescu, Gh. Sioli, C-tin Gurban, Gladiolelor, N. Horga, Basarab, Piersicilor, Titan, Diaconu, Coresi, Orșovei, Muncii, Seminicului, Ostașului, Sulina, Păcii, Bicaz, P-ța Eroilor, Berzei, Secula, Spartacus, Minea, Corabiei, Pârvan, Densușeanu, Bogrea, Memorandului, Banatului, Ady Endre, I. Lengyel, Petuniei, Merișor, Coltișor, Viilor, Pinului, Armoniei, Bagdazar, Molidului, Coloniștilor, Câmpia Turzii, Borlea, Lumini, Guttenbrun, Crângului, Zimbrului, Caransebeș, Magheran, Gogol, Pandurilor, Ana Ipătescu, Popa Șapcă, Castanilor, Lugojului, Cibinului, Arinului, Cireșoaiei, Moldovei, Bucovinei, C. Liniștii, Poetului, Corbului, Bogdan Voievod, Nouă, Concordiei, Câmpineanu, Ceahlău, Olimpiadei, Constanța Hodoș, P-ța Sârbească, Maramureș, Bucegi, Brâncoveanu, Agricultorilor, Munteniei, Albinelor, Timișului, Secerei, Cameliei, Arieșului, Negoiu, Livezilor, V. Conta, Călărașilor, Obedenaru, Școalei, S. Bărnuțiu, Margaretelor, P-ța Mică, Răchitei, Marinarilor, Socului, Brâncuși, Ural, Libertății, Rotarilor, Baba Novac, Țelea, Șezătorii, Jiului, Arpad, Cosminului, Câmpurilor, Greierilor, Spătaru Preda, Golescu, Ursului, Tr. Andreica, Ploilor, Dima, Curcubeului, Negru, Graurilor, Bumbacului, Ciprian Porumbescu, Paltinului, T. Vodă, V. Hugo, Toamnei, Fulgerului, Dorului, Foișor, Fragilor, Luchian, Brezoianu, Stupilor, C.A. Vlaicu, Făt Frumos, Turdei, Olteniei, Oltului, Retezat, Dunării, I. Creangă, Alexandru cel Bun, Leandrului, Păcurarilor, A. Șaguna, A. Mureșan, Bușteni, Grădinarilor, G. Doda, M. Manole, Sulfinei, Calea 6 Vânători, Ovidiu, Arțarului, Dobrogea, Sălcuța, Cedrului, Siret, Crișului, Coltunaș, Ștefan Tenețchi, Anton Pann, Fântânii, Hatman Arbore, Magnoliei, Faurilor, Zambilelor, Măgurele Laptelui.

TELEFON DE URGENȚĂ LA POLIȚIE: 955

PARFUMURI DIN BILLA ȘI DOSARUL PENAL!

Ardelean Mariana (28 ani), din Arad, s-a gândit să-și procure parfumuri de la magazinul **Billa**. Astfel că a sustras din rafturile magazinului nu mai puțin de 11 parfumuri, în valoare totală de 2.068.900 lei. **Ardelean M.** nici n-a apucat să părăsească magazinul până când a fost înhățată de polițiști, întocmindu-i-se pe loc un dosar penal.

PREȚUL AURULUI

Banca Națională: Pentru gramul de aur de 24 K, prețul cu ridicata - **253.035 lei**; prețul de achiziție **227.731 lei**. Prețuri înregistrate ieri.

Piața neagră - Aur 14 K: cumpărare - 130.000 lei/g, vânzare - 135.000 lei/g. **Aur 18 K**: cumpărare - 160.000 lei/g, vânzare - 180.000 lei/g.

Echipa de serviciu

GABRIELA GROZA
secretar de redacție.
Adela Homorâceanu, Ioan Leac, Dina Rujan, Ramona Vidulescu
– tehnoredactare computerizată.
Nadia Bodran, Flavius Ghender, Aurica Telcian, Dacian Toduța
– corectură.

Premiile de fidelitate ale ziarului „Adevărul"

TALON DE PARTICIPARE PE LUNA IULIE

Numele_____ Prenumele_____

Adresa:_____

_____

Telefon_____ Seria și nr. chitanței abonament:_____

Abonații pe luna iulie ai ziarului „Adevărul" sunt rugați să completeze cu litere de tipar talonul de mai sus, să-l introducă într-un plic și să-l expedieze, până la data de 17 iulie a.c., pe adresa: Redacția „Adevărul", B-dul Revoluției nr. 81, cod. 2900, Arad. Cele expediate după această dată nu vor participa la tragerea la sorți. Pe plic, abonații sunt rugați să facă mențiunea „Pentru premiile de fidelitate". Taloanele primite vor participa joi, 19 iulie a.c., la tragerea la sorți în cadrul căreia **vor fi oferite abonaților 10 premii de fidelitate în valoare de 500 mii lei fiecare.** Lista abonaților câștigători va fi publicată în ziarul nostru de vineri, 20 iulie a.c., iar premiile vor fi ridicate luni, 23 iulie a.c., de la sediul redacției, pe baza buletinului de identitate și a chitanței-abonament.

Atenție: în plic va fi introdus doar talonul de mai sus, chitanțele-abonament rămânând la abonați.

VIITURI DEVASTATOARE

Ploile abundente căzute la sfârșitul săptămânii trecute au produs în mai multe zone ale județului însemnate pagube materiale.

Cantitățile de apă care au depășit 37 de litri pe metrul pătrat au făcut ca unele pârâuri să iasă din matcă.

Hălmagiu: 20 de gospodării anexe și 10 hectare de culturi agricole au fost devastate de ape.

Hălmăgel: În cătunele Tătești și Lizești apele au spălat 600 de metri, respectiv 150 de metri de drum. La Tămăvița s-a petrecut același lucru pe 800 de metri. Un zid de sprijin al unei case s-a prăbușit, iar un canal a fost colmatat. Pe Drumul comunal 46 au avut loc alunecări de teren.

Chisindia: 17 gospodării anexe și 30 de hectare de culturi agricole au fost afectate de inundații. La una din gospodării, poarta de la intrare a fost smulsă de viitură.

Dezna. Carosabilul de pe drumurile județene Dezna-Slatina de Criș și Dezna-Buhani a fost deteriorat.

Tauț. Cele mai mari pagube s-au înregistrat în satul Nadăș. Peste 100 de hectare de culturi au fost distruse total. Patru poduri comunale au fost luate de ape. Gardurile unor case, cu tot cu cotețele de păsări, au fost smulse și duse la vale. Drumul județean 708A a fost rupt pe o porțiune de 200 de metri.

„La această oră apele s-au retras. În zonele calamitate, autoritățile locale au constituit imediat comisii care au intervenit cu mijloacele proprii. Totodată, s-a trecut la evaluarea pagubelor", ne-a declarat dl. Șerban Popescu, purtătorul de cuvânt al Prefecturii.

La o estimare preliminară, valoarea pagubelor materiale este de peste o jumătate de miliard de lei. Și asta în creștere, deoarece, după cum ne informa mr. Doru Paicu, de la Protecția civilă, ieri, la Beliu și Ineu au căzut precipitații care au depășit 30 de litri pe metrul pătrat. Totuși, deocamdată nu s-au înregistrat pagube!

N. OPREAN

Foto: **V. MUSCA**

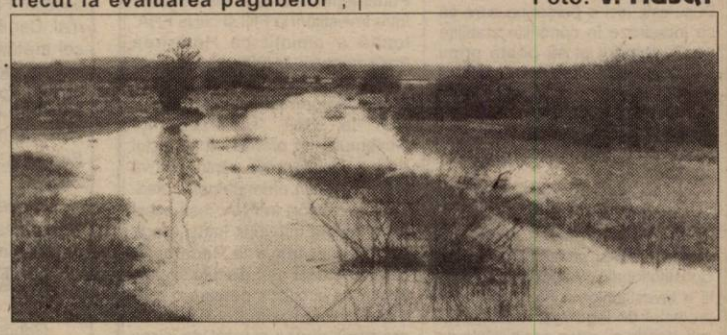

S-a găsit o femeie decedată

CU IDENTITATE NECUNOSCUTĂ...

A fost găsită în data de 28 iunie a.c., în jurul orelor 3,30, lângă biserica Maranata, o femeie cu identitate necunoscută. Aceasta a fost lovită de trenul 27451, care venea dinspre Stația CFR Aradul Nou către Stația Arad. Victima a fost lovită în zona km 51+55.

Semnalmente: femeie în vârstă de 55-65 ani, culoarea pielii fiind albă, înălțime 1,70-1,75 m, cu o greutate de 40 kg, părul tuns scurt, cărunt. Fața este ovală, ochi căprui, mâinile și picioarele subțiri. Pe cap avea un batic de culoare vișinie, peste pulover având o cămașă albă cu nasturi, pe fond alb cu pătrățele. Pe sub pulover avea o bluză de pijama, culoare albastru deschis cu floricele vișinii și albastru-închis. Pe dedesubt avea un maieu. În picioare cizme lungi îmblănite, de culoare neagră. Asupra ei s-au găsit 15.000 lei în bancnote de câte 5.000 lei, un tub din plastic cu 6 aspirine și 20 linguriță pentru înghețată.

Cine poate da relații să sune la Poliția Transporturi, telefon 223992, int. 292.

Ieri,

PERSONALUL ORADEA-TIMIȘOARA A AVUT O „PANĂ DE MOTOR"

■ Elevii erau speriați că pierd bac-ul

Ieri dimineață, călătorii din personalul Oradea - Timișoara, au avut parte de o experiență mai rar întâlnită. Asta pentru că trenul cu pricina s-a defectat pe câmp la câteva sute de metri după ce a ieșit din gara Zimandul-Nou. Constatând „defecțiuni", mecanicul a plecat pe jos în Gara Zimandul-Nou să ceară ajutoare. Adică o altă locomotivă ce trebuia adusă însă din Arad.

Cei mai necăjiți au fost, fără îndoială, absolvenții clasei a XII-a, de teamă că vor întârzia la examenul de bacalaureat. Oricum, după o oră de așteptare, aceștia n-au mai avut răbdare, ieșind la șosea în întâmpinarea „unei ocazii".

V. VODAZ

În 2 luni,

ARĂDENII CU PROPRIETĂȚI ÎN BULGARIA VOR FI DESPĂGUBIȚI

Ieri, prefectul **Gheorghe Pele** împreună cu sub-prefectul **Florin Remețan** s-au întâlnit cu beneficiarii Legii 9/1998, privind persoanele care au avut proprietăți pe teritoriul Bulgariei. Deși Statul român a primit bani în acest sens, de aproape trei ani de când legea a intrat în vigoare, nici un arădean nu a fost despăgubit.

La nivelul județului nostru au fost depuse 100 de dosare. Dintre acestea, cinci au fost finalizate în ultima perioadă. Reprezentantul Guvernului în teritoriu și președintele comisiei de verificare a dosarelor, Florin Remețan, au promis oamenilor că în maximum două luni își vor primi drepturile cuvenite.

M.MICAN

În talciocurile arădene

MARFĂ FĂRĂ DOCUMENTE DE PROVENIENȚĂ...

Polițiștii au efectuat raiduri în piața „Mihai Viteazul" și „Obor" pentru a-i depista pe cei care comercializează marfă fără documente de proveniență. ● În Piața „Mihai Viteazul" au fost găsiți **Szabadaj Ludovic-Francisc** (48 ani); **Crăciun Lucreția** (25 ani), din Arad; **Cioară Ana Florica** (33 ani) din Horia și **Mișcoiu Gheorghe** (38 ani) din Sântana, care comercializau produse alimentare și nealimentare, fără a avea întocmite avizele de însoțire a mărfii. Toți au fost sancționați cu câte o amendă în valoare de 100.000 lei.

● În piața Obor, au fost depistați **Novac Aron** (24 ani); **Jaravete Constantin** (43 ani) și **Hărduț Dana-Juliana** (36 ani), toți din Arad, care comercializau diferite bunuri fără a poseda documente de proveniență. Polițiștii i-au sancționat cu câte 150.000 lei amendă, iar marfa în valoare de aproximativ 6 milioane lei a fost confiscată.

● Tot în această piață a fost identificată numita **Bacla Daniela** (15 ani), din Arad, vânzătoare la **S. C. „Ilie" SRL**, care oferea spre vânzare casete audio înregistrate cu muzică pop, fără ca acestea să aibă aplicat marcajul holografic. Polițiștii au ridicat casetele în vederea confiscării.

S. GHILEA

BD. REVOLUTIEI 95

Distribuitor Autorizat dialog

EURO GSM

ORIUNDE AI MERGE

ȚI-SE PUNE CEVA ÎN CÂRCĂ !

așteaptă să vezi !

urmează o nouă promoție

EURO - GSM

ROKENO NOROKENORM

Arad - B-dul Revoluției 26-38 (lângă restaurantul Internațional)

Numerele extrase în data de 2 iulie 2001

23; 50; 59; 30; 41; 43; 15; 57; 17; 58; 69; 26; 48; 32; 20; 73; 31; 6; 68; 56.

Biletele de pariu se pot procura din următoarele puncte:

- Magazinul Ziridava - parter
- Piața Fortuna „Cafea Kern"
- Calea Lipovei 122 - „Auto Paradis"
- Strandul Neptun - „Terasa Capuccino"
- Ineu - Magazinul Pro Muzica
- Sebiș - Magazinul Pro Muzica
- Lipova - „Elcotrans"
- Chișineu-Criș - strada Înfrățirii 81-83 bl. E3

Doar 20 de depunători la FNI vor beneficia de proiectul privind despăgubirile

Liderul investitorilor FNI, Ovidiu Mazilescu, afirmă că doar 20 din cei 300.000 de depunători vor beneficia de proiectul de lege privind despăgubirile, votat de Parlament, în timp ce Asociația Națională a Investitorilor la Fondul Național de Acumulare (FNA), un FNI "în miniatură", se pregătește să conteste actul normativ la Curtea Constituțională.

Mazilescu a declarat agenției MEDIAFAX, că asociația pe care o conduce nu a identificat, în București, nici o persoană care să se încadreze în condițiile stabilite de Parlament și să poată primi despăgubirile votate de Legislativ. Potrivit lui Mazilescu, estimările asociației arată că doar 20 din cei 300.000 de depunători din toată țara vor putea beneficia de actul normativ.

În aceste condiții, Asociația Națională a Investitorilor (ANI) la FNI încearcă să găsească.motivele pentru a ataca proiectul la Curtea Constituțională. "Asociația Națională a Investitorilor la FNI a distribuit proiectul de lege mai multor avocați, pentru a vedea posibilitățile de atacare la Curtea Constituțională. Dacă există vreo posibilitate în acest sens, suntem decișI să contestăm actul normativ", a declarat președintele ANI-FNI.

Pe de altă parte, Asociația Națională a Investitorilor la Fondul Național de Acumulare va ataca, la Curtea Constituțională, proiectul de lege privind despăgubirile. Liderul asociației, Ștefan Ioniță, a declarat, luni, agenției MEDIAFAX, că va depune o contestație din cauza faptului că proiectul votat de Parlament creează o discriminare între investitorii la FNI și cei la FNA. Ioniță a amintit că Hotărîrea Parlamentului 35/2000 precizează că va fi deschisă o anchetă și la FNA. Conform liderului depunătorilor la FNA, reprezentanții Guvernului au promis că proiectul privind despăgubirile pentru FNI va cuprinde și un amendament referitor la investitorii la FNA, însă acest lucru nu s-a întîmplat întrucît "articolul a fost trimis la Parlament, care a refuzat să-l discute". Ioniță spune că asociația pe care o conduce are aproximativ 6.000 de membri, dintr-un total de circa 13.000 de depunători la FNA.

Guvernul va sprijini familiile sărace

Premierul Adrian Năstase a declarat, ieri, că prețul energiei electrice și termice va fi majorat ca urmare a devalorizării leului în raport cu dolarul, dar că Guvernul intenționează să introducă formule de sprijin social pentru familiile sărace. Năstase a spus că prin devalorizarea leului s-a ajuns ca prețul la energia electrică să crească cu 15%, precizînd că și în cazul energiei termice trebuie introdusă o corecție.

"Vom examina pe timpul verii și vom încerca să găsim cele mai bune soluții pentru a compensa consecințele acestei majorări", a adăugat Năstase.

În privința faptului că Termoelectrica a oprit apa caldă în zonele în care nu au fost plătite datoriile către această societate, premierul a spus că "nu poate fi judecată eficiența societății Termoelectrica în condițiile în care acesteia nu-i vin banii datorați. Autoritățile locale au obligații care trebuie îndeplinite", a adăugat Năstase.

Culpă medicală sau neglijență maternă?

UN COPIL S-A NĂSCUT CU DEGETELE LIPITE

David Angel Mihăeș are doi ani și jumătate. Împreună cu mama sa, a plecat ieri în Ungaria, la Clinica de Traumatologie a Universității Szent-György Albert din Szeged. Micuțul va suporta aici prima din cele 8-10 intervenții chirurgicale de care are nevoie pentru a avea o mână cu degete normale.

MÂNUȚE MALFORMATE

David Angel s-a născut cu o malformație. Diagnosticul: polisindactilie de gradul 4 și 5. Asta înseamnă că degetele 3-4-5 de la ambele mâini sunt lipite și nu au falangele mijlociu și superior. Nu se observă însă o contopire osoasă. Falangele de bază este dezvoltat normal. Dar lipsesc unghiile. Doar degetul mare și cel arătător sunt dezvoltate normal. Însă pe degetul doi de la mâna dreaptă se observă o pliere în formă de inel. Acestea sunt datele care apar într-un certificat medical întocmit la 18 iunie 2001, de către prof. dr. Ianos Aurel Simonka, directorul Clinicii Universitare din Szeged.

De ce a apelat mama lui David Angel la medicii maghiari? **„Pentru că m-am lămurit de ce sunt în stare doctorii români."**

TENTATIVĂ NEREUȘITĂ DE AVORT

Gabriela Mihăeș a rămas gravidă în martie 1998. Pentru că nu era căsătorită legitim și pentru că locuia în chirie, a hotărât să-și facă chiuretaj. Când sarcina avea șase săptămâni, ea s-a adresat doctorului **Iulian Șendroiu,** șeful Secției obstetrică-ginecologie a Spitalului Județean. „Am făcut avortul, după care am urmat un tratament cu antibiotice prescris de ginecolog. După o lună jumate, m-am dus iar la el, la control. Am constatat că... sunt însărcinată. Doctorul a zis că nu mai poate să-mi facă încă un avort pentru că sarcina a evoluat și, având uterul malformat, ar exista pericole. M-a sfătuit să păstrez copilul. A doua zi m-am internat și am făcut o ecografie. Mi s-a spus că sarcina este normală și am fost sfătuită încă o dată să păstrez copilul. După externare am făcut o serie de controale periodice, însă nu s-a descoperit nici o neregulă. De-abia la naștere am descoperit malformația copilului" - spune Gabriela Mihăeș.

„1.200 DM CA SĂ-L LAS ÎN PACE"

Pentru neputința fiului său, Gabriela Mihăeș îl acuză pe dr. Iulian Șendroiu. „Am fost la medici din Timișoara și Ungaria care mi-au spus că antibioticele de după chiuretaj l-au afectat pe copil. Am fost acum câteva zile (joi, 28 iunie - n.r.) la dr. Șendroiu. Mi-a spus că îmi dă 1.200 de mărci - costul primei intervenții de la Szeged - numai să-l las în pace. Să nu mai vin la el în fiecare lună. În schimb, m-a pus să semnez o declarație în care să spun că el m-a avertizat asupra sarcinii, dar că eu mi-am asumat responsabilitatea pentru păstrarea ei. Bineînțeles că nu am semnat nimic" - spune mama lui David Angel.

„I-AM PROPUS ÎNTRERUPEREA SARCINII PE MOTIVE MEDICALE"

Profund marcat de declarațiile fostei sale paciente, **dr. Iulian Șendroiu** ne-a declarat: **„În 21 aprilie 1998 Mihăeș Gabriela, fiind gravidă de o lună și jumătate, mi-a solicitat întreruperea sarcinii. La intervenție, am constatat că uterul are o anumită particularitate și că nu am extras suficient țesut ca să am certitudinea că am scos sarcina. Mi s-a părut că ceva nu este în ordine. Am bănuit un uter malformat și am rugat-o să vină la control peste două săptămâni, pentru că ceva nu este în ordine. Pacienta a apărut doar după două luni când, examinând-o, am constatat că e gravidă de peste trei luni."**

Dr. Șendroiu admite că i-a prescris pacientei antibiotice, însă neagă vreun posibil efect al acestora asupra copilului. **„Internând-o în spital, i-am propus întreruperea sarcinii pe motive medicale, considerând că există un oarecare risc ca sarcina să fi fost influențată de efectuarea intervenției anterioare. Am avertizat pacienta asupra riscurilor, dar ea a semnat pe foaie: «păstrez sarcina pe proprie răspundere».**" - spune dr. Șendroiu.

„UN GEST UMANITAR"

După naștere, Gabriela Mihăeș l-a anunțat pe dr. Șendroiu de malformațiile copilului. Sensibilizat de necazul femeii, **omul Șendroiu** s-a oferit să o ajute. În sensul de a găsi locul (clinica) și persoana (doctorul) care să poată interveni pentru rezolvarea problemei băiatului.

„Pacienta nu a mai venit doi ani și jumătate. Până săptămâna trecută, când m-a pus în fața unei situații împlinite: a fost la Szeged, unde copilul a fost programat pentru operație în data de 2 iulie. Solicita ajutor material ca să plătească costul intervențiilor chirurgicale. Spunea că e vorba de șase intervenții și fiecare ar costa câte 1.200 DM. Nu a cerut direct bani de la mine. A spus să o ajut să facem rost de sponsori. I-am spus că nu pot să îi garantez, dar pot încerca" - spune dr. Șendroiu. El confirmă faptul că s-a oferit să suporte contravaloarea primei intervenții chirurgicale, în schimbul acesteia cerându-i Gabrielei Mihăeș să semneze o declarație **„că nu mai are nici o pretenție".**

Din punct de vedere medico-legal dr. Șendroiu se consideră **„acoperit. Nu am să îmi reproșez nimic"** - încheie el.

❖❖❖

Cel care a suferit și mai are încă de suferit de pe urma acestor întâmplări este micuțul David Angel. El nu are nici o vină. Cei care doresc și au posibilitatea să îl ajute, o pot face depunând bani în contul 2511.2-11694.2, deschis la BCR, sucursala Arad.

DIANA DUȚU
Foto: ȘTEFAN MATYAȘ

MARȚI, 3 IULIE 2001

TVR 1
7,00 Jurnal de dimineață
7,15 Practic matinal
9,30 Dragă, am micșorat copiii! - s.
10,15 TVR Craiova
10,55 TVR Cluj-Napoca
11,45 TVR Iași
12,30 TVR Timișoara
13,15 Pasiuni - s. rel.
14,00 Jurnalul de prânz
14,10 Infomania
14,30 Iartă-mă! - rel.
15,30 Orice e posibil - s.
16,00 Puncte cardinale
16,30 Kronika
17,30 O idee pe zi pentru România
17,40 Pasiuni - s.
18,25 Alege muzica!
19,25 Bărbații fatali - s.
19,50 Familia ... Corect!
20,00 Jurnal. Meteo
20,40 Sport
20,45 Dl. directoare - comedie, SUA, '98
22,20 Geena Davis - s.
22,50 Jurnalul de noapte
23,05 Studioul artelor
0,05 Teatrul TV prezintă: **Războiul domnului de Beaumarchais**
1,50 Familia ... Corect! -rel.
2,00 Jurnal. Meteo - rel.
2,45 Probleme în amor - comed. romantică, SUA, 1999

TVR 2
7,00 D-ra Andrea - rel.
7,50 Poftă bună - rel.
8,05 Desene animate
9,00 Prietenii lui Piticot
9,50 S Club 7 la Miami - s.
10,15 Tată, am încurcat-o! - rel.
10,40 Știri
10,45 Sport Plus - rel.
12,00 În mijlocul furtunii - rel.
12,50 D-ra Andrea - s.
13,45 Tribuna partideor parlamentare
14,10 Des. animate
13,45 Tribuna partidelor parlamentare
15,00 Tenis: Turneul de la Wimbledon
18,30 Telejurnal TVR 2
18,40 Toți, împreună
19,30 Desene animate
20,05 În mijlocul furtunii - s.
21,00 Lunga călătorie cu trenul - dramă, România, 1997
22,30 Știri
22,35 Stăpânul animalelor - s.
23,20 Patrimoniu
0,05 Din goana trenului: Noua Zeelandă
0,30 Știri bancare
0,35 TVM. Mesager
1,05 S Club 7 la Miami - rel.
1,30 Tenis: la Wimbledon
5,00 Videoclipuri

PRO TV
7,00 Bună dimineața!
8,00 Știrile ProTv
9,00 Tânăr și neliniștit - rel.
10,00 Mileniul marilor schimbări - doc.
11,00 Profiler, psihologia crimei - s. rel.
11,45 Ani de liceu - s.
12,15 Despărțirea de familie - dramă, SUA, 1980
14,00 Diavolița - comed. SUA, 1989 -rel.
15,45 Colombo - s.
17,00 Benny Hill
* Pro TV te ascultă ce vezi
17,15 Beverly Hills - s.
18,15 Tânăr și neliniștit- s.
19,00 Știrile PRO TV
20,00 Urmărire generală
21,00 Spitalul de urgență - s.
21,45 Vacanța Mare: Garcea
22,00 Știrile Pro TV
22,30 ROKENO
22,35 Ally McBeal - s.
23,30 Vacanța Mare: Leana și Costel
23,45 Vara lui Zero
0,00 Profiler, psihologia crimei - s.
0,45 Poezia
1,15 Lista lui Sava
1,45 Dharma și Greg - s.

TV ACASĂ
7,00 Teleshopping
7,15 Știrile de Acasă - rel.
7,55 Căsuța poveștilor - rel.
8,15 Înger sălbatic - rel.
9,15 Îngerașul - rel.
10,00 Căsuța poveștilor - rel.
Film serial: Șoimii călători
10,25 Acasă la bunica - rel.
10,35 De 3 x femeie - rel.
11,30 Betty cea urâtă - rel.
12,30 Dreptul la viață - rel.
13,30 Miracolul iubirii - s.
15,30 Doctorul casei - rel.
16,00 Înger sălbatic - s.
16,45 Desene animate
17,00 Terra nostra - s.
17,55 Acasă la bunica
18,05 Dreptul la viață - s.
19,00 Îngerașul - s.
20,00 Știrile de Acasă
20,40 De 3 x femeie
21,30 Betty cea urâtă - s.
22,30 Terra nostra - rel.
23,30 Știrile de Acasă - rel.
0,10 De 3 x femeie - rel.
1,15 Muzica de Acasă, muzica nopții

HBO
8,00 Echipajul lui McHale - comedie, SUA, 1997
9,50 Lucruri pământești - dramă, SUA, 1998
11,30 Spectacol de matineu - comed., SUA, 1993
13,05 Cinema cinema cinema
13,35 Nașu' la psihiatru- comed., SUA, 1996
15,20 Paulie - comed. Marea Britanie, 1998
16,50 Mânie și onoare - acț., SUA, 1992
18,20 Totul despre mama mea - comed. Spania/Franța, 1999
20,00 Un loc îndepărtat - av., SUA, 1993
21,45 Totul despre sex - s.
22,20 Afaceri necurate - acțiune, SUA, 1998
23,50 Buffalo 66 - dramă, SUA, 1998
1,35 Kama Sutra - s.

PRIMA TV
7,00 Desene animate
8,00 Prima Mix!
13,25 Clip Art
13,30 Des. anim.
14,30 Tradiții
15,30 Special
16,30 Comisarul Rex - s.
17,30 Strada milion
18,00 Focus
19,00 Vară fără limite
20,00 Doors - biografic, SUA, 1991
22,00 Vară fără limite
23,00 Focus
23,30 Comisarul Rex - rel.
0,25 Clip Art
0,30 Strada milion - rel.
1,00 Focus - rel.

TELE 7 ABC
7,00 Muzică
10,00 Tentații - rel.
10,30 Muzică
11,00 La puterea a doua - rel.
12,00 Ofsaid - rel.
12,30 Jurnal de prânz
12,40 Ofsaid
13,40 Muzică
14,00 Club ABC - rel.
15,00 Documentar
16,00 Muzică
18,00 24 de ore din 24
18,30 As show
19,30 La ordinea zilei
20,30 Muzică
21,00 Telejurnal
22,00 Manager XXI
23,00 Muzică
6,00 Telejurnal - rel.

ANTENA 1 – TV ARAD
6,00 Magazin sportiv - rel.
6,20 Publicitate, Promo, Revista presei
6,30 Știri TVA - rel.
7,00 Observator
8,00 Detectivii Hart - s.
8,50 Animax - des. animate
9,45 Pantera roz - s.
10,10 În căutarea gloriei - s.
11,00 Zile din viața noastră - s.
12,00 Elena, viața mea - s.
13,00 Știrile amiezii
13,15 Zbor fatal - s.
15,00 Detectivii Hart - s.
16,00 Hoinar prin țară
16,30 Publicitate, Promo
16,45 Știri TVA
17,20 Maria Emilia - s.
19,00 Observator
19,50 Sport
20,00 Plan diabolic - av., SUA, 1988
21,55 Ediția de noapte TVA
22,00 Observator
22,25 Sport
22,30 Operațiunea Delta Force - acț., SUA, 1996
0,30 Noaptea târziu cu Mircea Badea
1,30 Intrigi în Paradis - s.
2,30 Observator - rel.
3,30 Scandalul - s.
4,30 Cosas del Amor - s.
5,30 Maria Emilia - s. rel.

TV INTERSAT
8,55 Deschiderea programului
9,00 Neon Rider - s.
9,45 Preciosa - s.
10,15 Neon Rider - rel.
10,30 Des. animate
11,00 Știrile Intersat - rel.
12,00 Semenii din spațiu - f. rel.
13,30 Știrile Intersat
14,00 Deșertul vorbește - s.
14,30 Lumea animalor sălbatice - s.
15,00 Neon Rider - s.
16,00 Un act de neiertat - film rel.
17,30 Emisiune în limba germană
18,00 Aventurierii - s.
18,15 Știrile Intersat
19,00 Preciosa - s.
20,00 Apărătorii - film
21,30 Ți-e teamă de întuneric - s.
22,00 Știrile Intersat
22,30 Dublu impact - film
0,00 Erotica
5,00 Închiderea programului

RADIO EUROPA FM (89,3 MHz)
6,00-10,00 Deșteptarea - cu Gabi Dobrbiu (7,00 Jurnalul de dimineață); 10,00 Europa Express cu George Zafiu; 13,00 Jurnalul de prânz; 13,30 România în direct cu R. Turcescu; 14,00 Drum cu prioritate cu Radu Constantinescu; 18,00 Jurnalul de seară; 18,30 Interviurile Europa FM; 19,00 Clubul de seară cu Denis Ciulimaru; 22,00 Jurnalul de noapte; 22,30 Infomania cu Dan Goanță; 23,00 Europa lângă tine.

RADIO PRO FM (92,1 MHz)
5,00 - 5,30 BULETIN DE ȘTIRI la fiecare sfert de oră; **5,30 - 7,00 PRO FM PÂNĂ LA UNU**; **7,00 - 10,00 PRO FM PÂNĂ LA UNU** - cu Flavius Esnican; **10,00 - 13,00 PRO FM PÂNĂ LA UNU** - cu Mihai Dobrovolschi; **13,00 - 14,00 13-14 CU ANDREI**; **14,00 - 17,00 POFTIM PRO FM** - cu Cătălin Lăpușcă; **17,00 - 19,00 PRO FM E AICI** - cu Cristi Schnebli; **19,00 - 22,00 ASCULTĂ-TI MUZICA!** - cu Andi Moisescu; **22,00 - 23,00 MUZICA GREA** - cu Cristi Tabără și Andi Moisescu; **23,00 - 2,00 PRO FM BY NICHT** - cu Vlad Craioveanu

RADIO ARAD & RADIO CONTACT (99,1 MHZ)
6,00 Lupta cu somnul
8,00 Bună dimineața, Arad!
10,00 Tovarășii mei
12,00 Pulsul zilei
14,00 Radio Magazin Deutsche Welle
15,00 Muzica așa cum vrei
17,00 Bujor Buda și invitații săi
18,00 Radiomagazin Radio France Internationale
19,00 Ofensiva de seară
21,00 Seară de seară
22,00 Fabrica de hituri
23,00 Teoria iubirii
24,00 Contact FM

RADIO TIMIȘOARA
6,00 Ceasurile dimineții; 8,00 Muzică populară cu dedicații ; 9,00 Cânt din suflet; 10,00 De zece ori România; 11,00 Pop matineu; 12,00 Miez de zi la polul vest; 13,00 Emisiune în limba germană; 14,00 Emisiune în limba maghiară; 15,00 Emisiune în limba sârbă; 16,00 La zi în viața partidelor; 16,30 Sport; 16,35 Oglinda retrovizoare; 17,00 Carusel cultural; 18,00 Actualitatea radio; 18,10 Orele cetății; 19,00 Radiojurnal; 19,15 Civica; 20,05 Fotbal-club; 20,50 Călătorie în lumea poveștilor; 21,00 Curierul de seară.

RADIO SEBIȘ
6,00-9,00 Matinal „21"
9,00-10,00 Alo, tu alegi!
10,00-12,00 Cafeaua de zece
12,00-14,00 Secvența „21"
14,00-15,00 La porțile dorului - muzică populară
15,00-17,00 Magazin 21
17,00-18,00 Lentila de contact
18,00-19,00 „La Mulți Ani!" - muzică populară și dedicații
19,00-22,00 Expresul de seară
22,00-24,00 Club „21"
0,00-2,00 92,1 Insomnii

Redacția Adevărul nu își asumă răspunderea pentru modificările ulterioare intervenite în programele Radio - TV

AGENȚIA TREBUIE SĂ FIE UN ADMINISTRATOR ECONOMIC AL REGIUNII

crede ministrul secretar de stat MIHAI DAVID

Ieri, la ședința Consiliului de Dezvoltare Regională a regiunii V Vest a participat și ministrul secretar de stat al ministerului Prognozei și Dezvoltării, Mihai David. În cadrul ședinței a fost prezentat un raport de activitate al regiunii V Vest, s-a discutat mărirea personalului angajat și achiziționarea unor autoturisme și a fost prezentat rezumatul Consiliului Național de Dezvoltare Regională.

În cadrul raportului de activitate au fost prezentate o serie de proiecte aflate în derulare și dezvoltarea parteneriatului cu regiunile Lazio și Sicilia din Italia, interesate de o serie de proiecte din agricultură, industria textilă și pielărie. Este în fază avansată semnarea unei convenții de înfrățire cu regiunea Alsacia, din Franța. La capitolul nerealizări a fost inclus modul deficitar de a aduna fondurile necesare desfășurării activității, posibilitățile tehnice reduse de care dispune agenția: personal, tehnologie, mijloace de transport etc.

Ministrul secretar de stat Mihai David crede însă că problemele menționate nu sunt de fapt problemele importante, de fond. Domnia sa a făcut o serie de observații principiale în legătură cu modul în care ar trebui să-și desfășoare activitatea agențiile regionale de dezvoltare: „De fapt, activitatea agenției trebuie restructurată, nu ne mai putem rezuma la derularea fondurilor Phare. În opinia mea, agențiile regionale trebuie să aibă patru obiective principale: **derularea fondurilor Phare, alcătuirea unui plan de dezvoltare al regiunii**, pentru că planurile de dezvoltare de la nivel județean și local nu sunt suficient integrate, **alcătuirea unor proiecte de infrastructură la nivel regional și atragerea investițiilor străine.** Se aleargă foarte mult, izolat după investiții străine, dar fiecare face un efort mare cu resurse mici. De la nivelul agenției de dezvoltare regională ar trebui construită o echipă care să coordoneze aceste activități. Agenția ar trebui să fie un administrator economic al zonei, un minister local! Trebuie să angajăm niște oameni competenți, pe care să-i plătim bine, dar care să fie un fel de guru economici locali. Conjunctura este foarte favorabilă, lumea a început să audă de agențiile de dezvoltare, și trebuie să profităm de ea". Primarul Aradului, Dorel Popa, a susținut afirmațiile ministrului, spunând că, în încercările sale de a atrage investiții străine, s-a lovit de lipsa unor profesioniști în alcătuirea unor astfel de proiecte pentru că, oricum, „munca este mai importantă decât prima impresie".

O problemă importantă este lipsa de comunicare cu mediul rural - primarii nu au nici cunoștiințele și nici fondurile necesare pentru alcătuirea proiectelor. Participanții au subliniat faptul că modul de instruire al acestora de până acum a fost ineficient, o posibilă soluție fiind înființarea unui centru de consultanță, finanțat din banii agenției. Oricum, au afirmat reprezentanții regiunii V Vest, alcătuirea unor proiecte viabile nu este singura problemă, pentru că sunt suficiente proiecte competente care nu au obținut finanțare.

FLAVIUS GHENDER

RO - MANIA

Încremeniți în proiectul devenirii noastre europene, ne întrebăm adesea de ce tabloul nostru național - zugrăvit pe la Bruxelles de mai - marii continentului - prezintă aceleași scene, care de zece ani de zile fac înconjurul lumii: copii care ies pe furiș din canale, cerșetori mai mult sau mai puțin colorați, fabrici abandonate și prăbușite sau foste IAS-uri, pe lângă care mai paște câte o vacă costelivă, legată de un par, sau mai latră câte un

Tableta zilei

câine de pripas... Invariabil, agențiile de știri titrează aceste imagini cu litere de-o șchioapă: „ROMANIA - TODAY".

În fața unor asemenea imagini, revolta unora dintre noi este cât se poate de firească. **„Nu asta este România!"** Ei bine, și acest lucru este adevărat. Într-adevăr, avem și copii supradotați, avem și ferme agricole competitive și, pe ici pe colo, câte o investiție industrială modernă. Mai nou, prind contur șosele accesibile, construcții civilizate, utilități, servicii etc.

Bineînțeles că aceste realizări incipiente nu sunt prezentate pe „Euro-News", numai și pentru faptul că astfel de imagini nu intră în categoria senzaționalului, iar pentru consumatorii de presă occidentali sunt de multă vreme imagini banale, obișnuite.

Ar trebui să înțelegem, odată pentru totdeauna, că liderii Uniunii Europene abordează România ca pe un tot unitar. Ne vom integra în Uniune nu doar cu premierul Adrian Năstase - cel care a fermecat-o inclusiv pe baroana Emma Nicholson - cu cei câțiva politicieni mai spilcuiți, cu fotbaliștii sau cu gimnastele.

Dacă va deveni parte a Uniunii, România va fi integrată cu tot ceea ce are în interiorul granițelor sale. Altfel spus, inclusiv gropile din Bujac sau cu cele mult mai grosolane de pe strada Semănătorilor, cu toți țiganii cerșetori actuali și viitori (deoarece aici dispunem de un potențial care i-a cam pus pe gânduri pe europeni), cu toți corupții pe care-i avem și cu tot jaful pe care l-am produs.

Așa stând lucrurile, pentru europeni contează media, nu vârfurile. Cel puțin deocamdată, dacă va fi să dansăm la Bruxelles cu doamna La Lummiére valsul integrării, românașul nostru va fi un individ slăbuțel, cu pantofii lucind de box, dar pingeliți, cu un costum curățat, dar cam lucios de-atâta scărpinături, uimind orchestra cu calitățile-i native, dar nedumerind garderobiera, care va ține în mână un trenci demodat și o „bască" pe care n-o mai văzuse decât în filmele cu Lenin...

DORU SINACI

PENSIONARII, MAI LA URMĂ!...

Dl. Seghedi Dimitrie, pensionar, str. Dr. I. Rațiu, Arad, ridică o problemă care doare și anume felul cum este calculată pensia astăzi, în raport cu felul cum a fost ea calculată înainte:

„Doresc să dau acest articol, ca să vadă majoritatea pensionarilor cât interes își dă statul român, condus de Partidul Social Democrat, mai nou (aceeași Marie cu altă pălărie). Acest articol îl numesc:

1. MAREA PĂCĂLEALĂ A PENSIONARILOR

Se știe bine că printr-o hotărâre de guvern pensiile au fost majorate, de la 1 ianuarie 2001, cu două procente și jumătate, cu condiția că aceste procente vor fi plătite trimestrial. Primul trimestru a fost respectată această promisiune și le mulțumesc.

Urmează trimestrul doi, cu lunile aprilie, mai, iunie. Aici începe păcăleala.

Au hotărât că de la 1 iunie 2001 pensiile să fie majorate cu șase procente, dar pun întrebarea firească: unde este procentul pe lunile, aprilie și mai 2001? Aceste șase procente pe două luni au dispărut? Bravos! (Știți, noi suntem mulți, vorba d-lui Brucan).

2. A doua întrebare o pun: CUM SE FABRICĂ PENSIILE?

Nu am spus „calculează" pentru că nu pot să spun acest cuvânt în raport cu diferența pensiilor.

Știu cazuri care au ieșit la pensie de câteva luni.

Salariu încadrare: 1.800.000 lei
Pensie 2.300.000 lei
Alt caz:
Salariu 2.400.000 lei
Pensie 3.500.000 lei
Fără alte comentarii.

Oare unde este dreptatea și demnitatea umană?

Un alt fapt care se petrece în prezent: este știut de toți că de la Revoluție 1989, mai precis de la data de 1 ianuarie 1990, nu se lucrează sâmbăta și până în prezent s-a adunat mai mult de un an și jumătate, deci două zile pe săptămână și majoritatea care se pensionează nu împlinesc 60 de ani. Dar pensiile sunt aproape duble față de noi, aceia care am lucrat cu o zi liberă săptămânal și am ieșit la vârsta de peste 60 de ani.

Fără comentarii."

Nemulțumirea d-lui Seghedi - și a altor pensionari care sunt în situația dânsului - este justificată. Nici un guvern post revoluționar nu a fost capabil să rezolve problema pensionarilor și mă gândesc la o pensie decentă, iar, în cazul în speță, nimeni n-a reușit să facă recorelarea pensiilor. Această problemă este pasată de la un guvern la altul. Explicația este simplă: pensionarii nu mai au forța și energia necesare pentru a se opune într-un mod mai serios guvernanților. Dacă întâmplător pun de un miting, se adună câteva zeci de pensionari, fac puțină gălăgie și se duc mai apoi acasă. De ce vin puțini? Din varii motive: ba îi țin bolile pe acasă, ba e scump biletul de tramvai, ba s-au săturat și ei de proteste și li s-a făcut lehamite de viața pe care o duc etc. etc.

Numeric, pensionarii reprezintă o forță, iar când este vorba de vot nici un partid nu ar putea aduna atâtea voturi câte ar putea aduna pensionarii din toată țara. Numai că deviza **„pensionari din toată țara, uniți-vă!"** nu este valabilă. Nu mai dau explicații de ce, fiincă ele sunt multe și am mai făcut acest lucru altădată.

Cert este că și actualul guvern i-a lăsat de izbeliște pe pensionari din cel puțin două motive: nu are bani să mărească sau să recoreleze pensiile, și pe de altă parte sunt alte categorii sociale mai periculoase pentru stabilitatea guvernului. Așa că pensionarii mai pot să aștepte. Ei nu reprezintă un pericol real pentru nici un guvern. Știu că e cinism să faci o astfel de afirmație, dar acesta este adevărul probat de toate guvernele: acestea dau bani și satisfacție doar de frică. Altfel spus: frica păzește guvernele! Iar PSD nu face excepție, din păcate pentru pensionarii țării. Există Reșița, Sidexul, problema integrării, copiii instituționalizați, baroana Nicholson și altele și altele. Pensionarii, mai la urmă. Sau, dacă se poate, niciodată!

I. IERCAN

Poșta paginii politice

ALEGERILE DE LA PRM VLAICU AU FOST INVALIDATE

Ieri, la sediul PRM, a avut loc ședința Biroului Executiv Județean. Constatând că la alegerile pe organizația de cartier Vlaicu s-au înregistrat nereguli, Biroul Executiv Județean a decis invalidarea acestora.

Se va organiza o nouă Adunare de alegeri, pe data de 4.07.2001, ora 19,00, la sediul PRM (B-dul Revoluției nr. 50).

T. S.

O ÎNCERCARE DIFICILĂ

(Urmare din pagina 1)

Investițiile noi, directe, fundamentate ca fiind de interes major pentru economia națională, vor fi prezentate Dapertamentului pentru Relația cu Investitorii Străini. În cazul în care o investiție întrunește condițiile pentru a beneficia de facilități acordate de mai multe legi, investitorul va trebui să opteze explicit pentru un singur regim de facilități.

Investitorii străini mai beneficiază și de posibilitatea transferării integrale în străinătate a profiturilor ce li se cuvin, în condițiile regimului valutar din România, după plata impozitelor, taxelor și a altor obligații prevăzute de legislația română. De asemenea, au dreptul să transfere în străinătate, în valuta investiției, sumele obținute în urma vînzării acțiunilor sau a părților sociale, precum și pe cele rezultate din lichidarea investițiilor, în condițiile regimului valutar din România. Un alt drept se referă la trasferul în străinătate, în valuta investiției, a sumelor obținute cu titlu de despăgubire.

"Din punctul de vedere al FMI și al Băncii Mondiale, statul nu-și poate permite aceste facilități. Cele două instituții financiare cer o politică foarte strictă și vor rezultate macroeconomice. Ele consideră că astfel de facilități ar fi o povară, care s-ar putea extinde și și-ar pune amprenta pe deficitul bugetar și pe rata inflației", spune Florin Aldea, director general adjunct la Alpha Finance. De cealaltă parte, autoritățile de la București văd în noua lege șansa atragerii capitalului necesar revigorării economiei, într-un ritm mult mai susținut decît în situația în care lucrurile ar fi lăsate să meargă pe vechiul făgaș.

"Eu sînt de acord cu Guvernul. Facilitățile ar avea un impact pozitiv asupra coloanei vertebrale a economiei, reprezentată de firmele mici și mijlocii", a subliniat Florin Aldea.

Aprobarea în sine a legii investițiilor directe nu va fi însă suficientă pentru a stimula marile companii să vină în România, o țară care a dovedit instabilitate legislativă. "Acordarea de facilități trebuie să fie reglementată în mod stabil. Acele facilități minime trebuie să fie garantate și să nu se schimbe după cum bate vîntul. În orice caz, România are nevoie de capital străin și trebuie să facă tot posibilul să îl atragă", a mai spus Aldea. "Avem un organism viu în care încercăm să introducem o grefă, pentru a veni sînge proaspăt reprezentat de investițiile străine", a descris situația Dragoș Neacșu, președintele Raiffeisen Capital&Investments Romania. El crede că problema este dacă se decide ca acest organism, reprezentat de economie, este lăsat "să meargă după cum și-a format metabolismul", sau se operează modificările necesare, în sensul accelerării reformei structurale. "Trebuie operat acolo unde există situații cronice și să fie pregătit terenul pentru intrarea de sînge proaspăt. În abstract, este sigur că avem nevoie de investiții străine, dar esențial pentru a convinge FMI este să dovedim că am reușit să facem pași înainte. Facilitățile nu merg pe un organism bolnav, ci pe unul în curs de vindecare", a comentat Dragoș Neacșu.

PSD A PRIMIT STATUTUL DE INVITAT PERMANENT LA LUCRĂRILE INTERNAȚIONALEI SOCIALISTE

PSD a primit statutul de invitat permanent la lucrările Internaționalei Socialiste, urmînd ca la Congresul acestui organism, care se va desfășura anul viitor, să fie examinată posibilitatea ca PSD să devină membru cu drepturi depline al Internaționalei, a declarat, luni, președintele PSD, Adrian Năstase. Năstase a spus că la lucrările Consiliului Internaționalei Socialiste de la Lisabona a fost acceptată propunerea procedurală, în acest sens, a PSD și că delegația partidului a constatat la Internaționala Socialistă o "atmosferă favorabilă pentru intensificarea dialogului cu PSD".

Raid printre ... containere

LIPSA AMENZILOR ÎNCURAJEAZĂ DEBANDADA

Balast pe trotuar

După cum am promis, am continuat astăzi să vedem alte câteva străzi din Arad cu ochii pe... containere.

Părăsind B-dul Revoluției cu intenția de-a o lua pe lângă Podul ce duce spre Grădiște, în partea stângă ne-a atras atenția ... o grămadă de balast. Acesta era depozitat, după cum ne spunea un locatar, de mai bine de o săptămână, chiar pe trotuarul din fața blocului G, Sc. A, nr. 15. „Pe mine m-au amendat odată pentru o treabă ca asta - ne mărturisea un trecător. Dar văd că la ăștia nu le face nimeni nimica". Asta vedem și noi...

Containerul gol, gunoiul ... alături

Ajunși pe strada Mărțișor ne sare în ochi primul container, încărcat trei sferturi și „asortat" - alături la doi pași - cu crengi și cutii de cartoane aruncate pe jos. La circa 20 metri mai încolo, pe aceeași stradă, aceeași situație: lângă containerul aproape gol, putrezesc crengi uscate și alte mizerii. Mai facem 15 m și ... din nou întâlnim exact aceeași imagine. Problemă pentru a cărei rezolvare nu i-ar lua unei persoane mai mult de - cel mult - zece minute. E însă mai comod să aruncăm pe lângă, să privim și, evident, să criticăm ...

În fața Școlii Generale nr. 5: două containere pline motivează reziduurile de lângă ele. E vorba de crengi, zdrențe, sticle și cutii de carton care n-a mai încăput înăuntru. Sau or fi acolo de mai multă vreme din cauza comodității celor de la Salubritate, care nu s-au mai obosit să se aplece.

Ca să fim însă obiectivi trebuie să spunem că pe celelalte străzi, lucrurile erau (mai) aproape de normalitate.

La case, e curat

Trecând Podul, poposim pe Aleea Romanței, în cartierul Grădiște. În preajma blocurilor M e curățenie, containerele sunt goale. Deci, se poate! Nu ne revenim însă bine din apreciere că, o doamnă ce locuiește în preajmă începe cu critica. „Da, la noi e curat, că noi nu aruncăm pe jos. În schimb fac alții mizerie, care locuiesc la case și vin aici, noaptea cu mașinile să pună gunoiul în containerele noastre..." Într-adevăr, trecând prin câteva străzi „de case" - Porumbului, Războieni, Voievod-Moga - nu vedem nici urmă de reziduuri. Acuma, dacă explicația doamnei de mai sus stă în picioare sau nu, asta nu mai știm. Certitudine e doar lipsa gunoaielor.

Lângă Casa de Cultură a Sindicatelor, gunoaiele se reciclează

Din Grădiște, ne întoarcem pe ... strada Avrig, traseu pe care nu mai remarcăm nimic deosebit în afară de ... gropile din carosabil. Dar și cu acestea ne-am obișnuit de mult, din păcate.

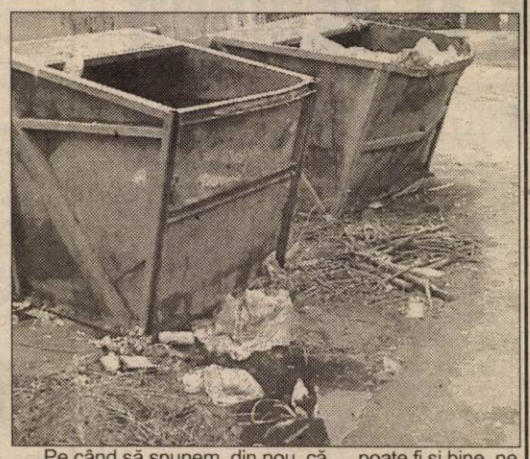

Pe când să spunem, din nou, că ... poate fi și bine, ne „fură" privirea containerul din fața Discotecii Sfinx. Pe unul din cele trei recipiente pline ochi, se cocoța un individ care colecta sticle de plastic de doi litri. „Le duc în piață să vând lapte cu ele" - ne explică imediat acesta. Până atunci, își recoltase deja vreo 20 de flacoane. Lapte să fie, că-n rest nu-l întreabă nimeni de sănătate!

Strict interzis

Ultima escală o facem în cartierul Aradul-Nou. În preajma blocului nr. 4, patru containere aproape goale sunt înconjurate de acum obișnuitele crengi verzi și uscate, alături de tuburi de bere, cutii de carton și ... câini vagabonzi. Doi pași mai încolo, mai exact lângă containerul blocului nr. 2 observăm prima sperietoare pentru cei certați cu normele de igienă. De fapt, e vorba de un afiș pe care scrie: „Aruncarea gunoiului lângă container este strict interzis. Conform H.C.L. nr. 64/1993, amendă de la 50.000-100.000 lei". Zona de lângă afișul cu pricina (care era curată) nu confirma decât o fericită excepție.

Gardienii ar trebui să stea la pândă

Așadar, într-o mare măsură, cel puțin în raidul de față, vinovați de mizeria de pe străzi sunt chiar cei care locuiesc acolo. Altfel nu ne putem explica grămezile de gunoaie depozitate lângă containere aproape goale.

Vizavi de acest aspect i-am solicitat d-lui viceprimar **LEVENTE BOGNAR**, o situație cu amenzile aplicate celor „corigenți" la normele de igienă. „De aceste cazuri se ocupă Corpul Gardienilor Publici. Însă e foarte greu pentru că nu avem suficienți gardieni să stea la pândă și să-i sancționeze pe cei care aruncă pe lângă container. Dar, când sunt sesizări, noi reacționăm prompt. Oricum, în cazurile relatate de dvs., o să luăm măsuri și o să sancționăm Asociațiile de locatari care nu se îngrijesc de containerele respective. Legat de amenzi, pot să vă spun că s-au mai aplicat, dar nu prea recent" - ne-a declarat Bognar.

În altă ordine de idei, molozul, balastul și crengile, potrivit normelor de gestionare a deșeurilor, nu sunt considerate reziduuri menajere. Or, S.C. Salubritate S.A. are în atribuțiuni colectarea, în principal, a reziduurilor menajere. „Putem ridica și alte categorii de deșeuri dar la comandă, plătit în plus, ceea ce vă dați seama, în realitate nu se prea petrece. Adevărul este că noi ridicăm cam de toate chiar dacă normele spun altceva" - declară **Iosif Clodnințchi**, directorul S.C. Salubritate.

COSMIN TRIF
Foto: ONORIU FELEA

AJUTOARE PENTRU SECȚIA TBC A SPITALULUI CLINIC MUNICIPAL

În urmă cu 11 ani, între secția TBC a Spitalului Clinic Municipal și fundația belgiană **ACTIECOMITE ROEMENIE GLABBEEK BELGIE** a început o colaborare, care de-a lungul timpului s-a concretizat prin ajutoare pe care belgienii le-au adus anual unității sanitare mai sus amintite. Ieri, aici s-au primit 55 de saltele noi, fabricate în România, dar plătite de către delegația din Belgia. De asemenea au mai fost cumpărați (din aceeași sursă financiară) 500 de metri de damasc pentru a se confecționa lenjerie de pat. **„Ajutoarele primite, în valoare de peste 110 milioane sunt bine venite, cu atât mai mult cu cât saltele noastre erau foarte vechi, iar hainele de pat - insuficiente. Cu materialul primit vom confecționa, în regie proprie, lenjerie de pat, iar saltelelor cu huse le poate fi aplicat un material absorbant pentru pacienții cu probleme deosebite. Ținem să le mulțumim pe această cale prietenilor noștri pentru ajutorul dat," spune dr. Dana Olaru, șef secție TBC.**

A. BUGARIU
Foto: ȘT. MATYAȘ

Decedat pe partea carosabilă...

A fost găsit decedat pe partea carosabilă a DN 79, în comuna Hălmagiu, numitul *Pit Ioan* (73 ani), din Sârbi, județul Arad. În urma cercetărilor efectuate de către polițiști s-a stabilit că nu sunt suspiciuni cu privire la cauzele decesului.

Un bolnav psihic și-a incendiat apartamentul...

Zilele trecute, pe strada Aleea Saturn nr. 9, la scara B a blocului A11, in apartamentul 2 s-a produs un incendiu. Departamentul de Pompieri-Arad a intervenit pentru stingerea acestuia.

Dl. cpt. **Lucian Câmpeanu**- purtător de cuvânt la Grupul de pompieri „Vasile Goldiș"- ne-a informat că incendiul a fost provocat de către proprietarul apartamentului, **Antroslavi Pavel**, bolnav psihic. Este suspectat că a încercat să se sinucidă.

Focul a mistuit o saltea, draperiile, perdelele și ramele geamurilor. Valoarea bunurilor materiale distruse a fost estimată la aproximativ 3 milioane de lei.

N. BODRAN

Firmele acreditate pentru intermedierea muncii în străinătate

Facem cunoscută lista societăților comerciale acreditate de către Ministerul Muncii și Solidarității Sociale pentru intermedierea forței de muncă în străinătate, conform prevederilor Legii nr. 156/2000.

Nr. crt.	Denumirea societății	Adresa	Nr. dosar	Certificat de acreditare seria și numărul
1.	**S.C. ESRAMAC INTERNAȚIONAL SRL**	Brașov, str. Vulturului nr. 2 A tel. 068/3308811	5/10.05.2001	BV/1/31.05/2001
2.	**RT. TRADING SRL**	București, str Vlaicu Vodă nr. 25 Bl. 34C ap. 2 Sector 3, tel. 01/3220732; 01/3228704	25/22.05.2001	B/2/31.05.2001
3.	**S.C. E-DISCOUNT SRL**	Sibiu, str. Intrarea Siretului nr. 6 ap. 40. tel. 069/216174	1/07.05.2001	SB/3/31.05.2001
4.	**S.C. TORRA PROD SRL**	Sibiu, str. Uzinei nr. 1 ap. 14, tel. 069/239536	23/22.05.2001	SB/4/07.06.2001

Pentru informații suplimentare, numerele de telefon ale firmelor de intermediere mai sus-menționate vă stau la dispoziție de luni până joi între orele 9,00-14,00.

N. O.

UN TREN CU... 682 DE VAGOANE!

Turnul Babel

● În Iran biliardul era socotit până mai ieri un joc diavolesc, drept pentru care el era interzis. Recent, însă, autoritățile iraniene au revenit la sentimente mai bune, scoțând acest joc de pe lista păcatelor mortale. ● **Un tălmăcitor al lui Nostradamus ne asigură că România va scăpa curând de greu, ea - ni se prorocește - ajungând și chiar bătând țări care acum ne fac cu mâna de la o distanță de ani-lumină. Să dea Cel de Sus! Și o a doua concluzie, de mare interes, tot de al Nostradamus citire: lumea nu se va sfârși înainte de anul... 3797! Ei, acum suntem liniștiți...** ● Pentru că parlamentarii se certau mereu ca la ușa cortului, Parlamentul israelian a alcătuit o listă de cuvinte interzise în Parlament, printre care: idiot, tembel, porc, lipitoare, comunist, hipopotam și altele asemenea. O treabă care n-ar strica și la noi. ● Deși numărul femeilor implicate în afaceri reprezintă doar 2,2% din totalul populației active a României, firmele conduse de către femei realizează la ora actuală 73% din exportul țării și 61,2% din profitul brut al României. Să mai spună cineva că femeile nu se pricep la afaceri! ● Lenea, îndeosebi cea prelungită, duce la scăderea capacităților intelectuale ale individului, avertizează specialiștii germani. O fi, mai ales că testul a fost făcut pe nemți, care prin definiție sunt dușmanii lenei. ● Guvernul a ajuns la o înțelegere cu proprietarul cunoscutei sculpturi brâncușiene „Cap de copil", suma negociată pentru cumpărarea lucrării fiind de 400.000 de dolari. Adică, vreo 12 miliarde de lei. ● Australia a intrat în Cartea recordurilor cu **cel mai lung tren din lume folosit la transportarea minereului de fier. În două cuvinte, este vorba despre o garnitură de 682 (!) de vagoane, „cârnatul" acesta numit tren întinzându-se pe o lungime de nu mai puțin de 7,3 (!) kilometri!** ● Tot un record, dar de altă natură, a înregistrat și Camera Deputaților, unde ultima sa ședință a durat - din lipsă, evident, de „personal" - exact 4 minute! ● La Moscova se va desfășura primul Campionat Mondial de fotbal al artiștilor. România participă, bineînțeles, și ea, cu o echipă care are componență nume ca Dan Bittman, Aurelian Temișan, Romică Tociu, Cornel Palade, Ioan Gyuri Pascu, Ducu Bertzi, Dan Spătaru ș. a. Deocamdată, artiștii n-au găsit un antrenor pentru „naționala" lor, dat fiind faptul că postul nu este retribuit. ● Maria Dragomiroiu are un fiu care, recent, a făcut 24 de ani, prilej cu care el a primit la Râmnicu Vâlcea din partea mamei sale, drept cadou... o discotecă dotată cu tot ce trebuie. Cui îi dă mâna... ● Ministerul Turismului vrea să exploateze mitul lui Dracula, înființând un parc de distracții denumit „Dracula Land". O idee foarte deșteaptă, să recunoaștem, pentru realizarea ei bătându-se patru orașe: Brașov, Bistrița, Târgoviște și Sighișoara. Rămâne de văzut care dintre ele va avea câștig de cauză, ținând seama că afacerea este una nu „grasă", ci foarte „grasă". ● SIDA a intrat în România în 1985 datorită unui ceferist homosexual, acesta fiind însoțitor de tren internațional, declară președintele Asociației Române Anti-SIDA. ● Titlul săptămânii „Vile cu epoleți" („Evenimentul zilei"). La ce vile se referă titlul nu credem că mai este cazul să spunem. ● **Cu toate că despre lacurile care se creează la cea mai banală ploicică, unul la intrarea în parcarea din fața Pieței Fortuna și al doilea la ieșirea din piață, mergând spre Punctul termic, ziarul nostru a scris nu o dată, Primăria, în ton cu aspectul locului, se face că plouă. Până când oare? - întreabă cele câteva mii de locuitori din zonă.** ● Ce mai inventează producătorii? Înghețată cu alcool, inovația aparținând unui italian care a brevetat tot felul de înghețate: cu rom, cu vodcă, cu vin sau lichior, chestiunea fiind cum se vor descurca vânzătorii cu tinerii sub 18 ani și copiii care prin lege nu au voie să consume alcool. Dar asta, deocamdată este treaba italienilor, pentru că la noi nu este cazul încă. ● Numărul unu mondial la tenis de câmp, elvețianca Martina Hingis, de 20 de ani, a început de la o vreme să piardă tot mai multe turnee, gurile rele punând această pasă neagră pe seama amorului nebun dintre ea și un avocat, mai bătrân ca ea cu 11 ani. ● Deși nu mai știi după cine să te iei, conform unei știri de ultimă oră, cel mai bătrân om al Planetei ar fi un cubanez în vârstă de 121 de ani. Mulți înainte, deși 121 de ani pare prea destul! Dar mai știi cum gândești la 121 de ani? ● A murit regina țiganilor din Statele Unite, ea fiind dusă la cavou, conform tradiției, într-o caleașcă albă. Interesant de notat faptul că regina, pe numele ei american, Chakta Mitechell, este de origine română. ● Simeon al III-lea, fostul rege al Bulgarei, care a câștigat alegerile, a fost de acord să fie prim-ministru, el devenind astfel primul ex-rege care ocupă o funcție administrativă. De urmărit reacția viitorului prim-ministru Simeon al II-lea când va depune jurământul de credință față de Bulgaria, țară republicană prin Constituție. ● **Un egiptean în vârstă de 56 de ani, a bătut toate recordurile ca... bărbat, el având 90 de neveste, din care, altă treabă și mai și, 30 au fost virgine.** Profitând de faptul că legea îi dă dreptul la patru soții, el s-a tot însurat și... dezînsurat, încât la un moment dat a și pierdut șirul. Nu-i vorbă că unele căsnicii n-au durat mai mult de... 7 ore, dar și așa recordul este unul foarte greu de atins.

MIRCEA DORGOȘAN

La Apateu GRINDINA I-A DISTRUS 21 HECTARE CU GRÂU

De profesie inginer mecanic agricol, **Ioan Malița**, din Apateu, predă limba română la Școala Generală Satu Nou și are ca proprie afacere o brutărie. Pentru a preîntâmpina criza de grâu de anul trecut, ca producător s-a gândit să arendeze pământ și să cultive grâu. Zis și făcut. În toamnă a arendat 25,3 hectare de pământ și cu cele zece pe care le are în proprietate a estimat că măcar o parte din necesarul de materie primă va fi din producție proprie. Seceta din toamna trecută nu i-a putut răsturna planurile. Inclusiv în 18 decembrie, arendașul se afla în plin câmp și semăna grâu. **„Am avut speranță, chiar dacă din capul locului am știut că există și riscuri"**. În multe situații, planurile de-acasă nu se potrivesc cu cele din târg. Așa s-a întâmplat și în cazul său. După aspectul culturii, estima o producție de grâu de 4.000 kg la hectar, dar n-a fost să fie. Grindina abătută în două rafale peste cultură a compromis grâul în proporție de 70-80%, 21 de hectare din cele 28 înființate. **„Grindina a „bătut" pur și simplu boabele de pe spic și o parte dintre spice sunt orientate spre pământ."**

Nici porumbul n-a scăpat de gheață. Un hectar din cele șase, cât a cultivat, e compromis în totalitate.

Producătorul spune că nici n-a bănuit efectele grindinei, cu atât mai mult cu cât aceasta nu a căzut uniform. Sunt zone unde culturile nu au fost atinse de „piatră". În schimb, în unele grădini, inclusiv cartofii au fost afectați de stratul gros de grindină care, spun localnicii, a doua zi dimineața încă mai era de câteva degete.

Un bătrân de 94 de ani din localitate, **Ioan Piroș**, zice că de când se știe n-a văzut o asemenea grindină și culturi atât de distruse.

Calamitatea a decimat o investiție de peste 100 de milioane, dar cu toate acestea, Malița nu se dă bătut. Consideră că paguba a fost o încercare și, chiar dacă două zile n-a fost în stare să-și revină, acum știe că în toamnă va încerca din nou.

Culturile agricultorului n-au fost asigurate. **„Eu nu am încredere în societățile care încheie asigurări agricole. Nu au clienți, așa că puțin probabil să aibă fonduri pentru despăgubiri."** Reprezentanți ai Direcției Agricole din Arad au luat cunoștință la fața locului despre situația terenurilor și a culturilor afectate, dar, deocamdată, nu se știe concret dacă și în ce condiții se vor acorda despăgubiri.

Până una alta, arendașul va trebui să respecte contractul pe care l-a încheiat cu arendatorii și să le achite 15% din producția obținută.

Prima arendă a lui Malița a dat chics. Ca atare, va fi nevoit, ca și în ceilalți ani, să își procure grâu din Cermei și făină de la morile din Apateu, Batăr și din Ungaria.

T. MATICA
Foto: V. MUSCA

PREȚURI DE REFERINȚĂ LA PRODUSELE AGRICOLE ȘI LA ANIMALE (25-30 IUNIE)

Piața din Gurahonț (luni)

Cereale
* **porumb** - 370.000 lei șinicul
* **grâu** - 390.000 lei/șinic
* **ovăz** - 400.000 lei/șinic.

Animale
- vaci adulte - 8-13 milioane lei
- porci grași - 34.000 lei/kg
- cai - 14-20 milioane lei
- viței (100 kg) - 30.000 lei/kg

Piața din Chișineu-Criș (marți)

Cereale
* **porumb** - 400.000 lei/100 kg
* **orz** 380.000 lei/100 kg
* **grâu** - 400.000 lei/100 kg

Animale
- purcei - 1-1.200.000 lei
- porci (40-60 kg) - 1.600.000-2.000.000 lei
- viței (4 - 6 săptămâni) - 1.500.000-2.000.000 lei

Piața din Beliu (miercuri)

Cereale
* **porumb** - 380.000 lei/100 kg
* **grâu** - 400.000 lei/100 kg
* **orz** - 360.000 lei/100 kg.
* **ovăz** - 390-400.000 lei/100 kg

Animale
- vaci adulte - 7-13 milioane lei
- viței (4-7 luni) - 3,5-6 milioane lei
- purcei (7-8 săptămâni) - 1.000.000 -1.200.000 lei/perechea
- porci grași - 33.000 lei/kg

Piața din Sebiș (joi)

Cereale
* **porumb:** 400.000 lei/100 kg
* **orz** - 360.000 lei/șinic
* **grâu** - 380.000 lei/șinic
* **ovăz** - 400.000 lei/șinic

Animale
- purcei (8 săptămâni) - 1.500.000 lei/perechea
- porci - 33.000 lei/kg

Piața din Șeitin (sâmbătă)

* **grâu** - 400.000 lei/100 kg,
* **porumb** - 390.000 lei/100 kg
* **orz** - 350.000 lei/100 kg
* **cartofi noi** - 5.000 lei/kg

Animale
- purcei 6-8 săptămâni - 1.200.000 lei/perechea

Piața din Pâncota (sâmbătă)

Cereale
* **porumb** - 370.000 lei/șinic
* **grâu** - 380.000 lei/șinic
* **orz** - 340.000 lei/șinic
* **tărâțe** - 4.500 lei/kg

Animale
- vaci adulte - 8-13 milioane lei
- viței (4-8 luni) - 3.000.000-6.000.000 lei
- porci grași - 33.000 lei/kg
- cai - 17-20 milioane lei

Piața din Lipova (sâmbătă)

Cereale
* **porumb** - 400.000 lei/100 kg;
* **grâu** - 400.000 lei/100 kg;
* **orz** - 370.000 lei/100 kg.

Animale
- vaci adulte - 6-12 milioane lei
- porci - 32.000 lei/kg

Șinicul este o unitate (neomologată) de volum egală cu aproximativ 80 kg cereale.

Cu dr. Radu Florin Nicoară despre

REGIMUL PRESTAȚIILOR MEDICULUI VETERINAR

– Dacă în regimul trecut tratamentele și medicamentele sanitar veterinare erau gratuite în totalitate, în prezent numai o parte dintre acestea mai au acest regim. Care sunt ele, d-le doctor?

– După revoluție s-a schimbat inclusiv statutul medicului veterinar nu doar regimul prestațiilor sale profesionale. Astfel, în conformitate cu actele normative ale Ministerului Agriculturii, activitatea sanitar-veterinară de asistență a fost concesionată prin licitație publică. În consecință, circumscripțiile veterinare sunt în prezent privatizate în totalitate.

– Să înțelegem că la particular, fie el și medic veterinar totul se plătește?

– În principiu, da. Medicul veterinar particular prestează servicii contra cost. Numai că o parte dintre acestea sunt suportate, în continuare, de statul român prin sistemul subvențiilor. Cealaltă parte din tarife o suportă beneficiarul serviciului medical veterinar, respectiv crescătorul de animale.

– Să vedem mai întâi care sunt serviciile plătite de cetățean și apoi pe cele subvenționate.

– În conformitate cu prevederile legii sanitar veterinare în vigoare, fiecare cetățean care deține animale este obligat ca în termen de trei zile de la dobândirea acestora să le declare la circumscripția sanitar veterinară de care aparține pentru efectuarea tratamentelor și vaccinărilor. Dintre aceste prestații sanitar veterinare, în virtutea legii, o parte sunt suportate de crescătorul de animale. Iată care sunt acestea:

a) tratamentele antiparazitare interne și externe (obligatorii prin lege) atât la bovine, porcine, ovine, caprine, cabaline, canide, feline (câini și pisici) cât și la păsări (găini, curci, gâște, rețe etc.);

b) vaccinările (la toate speciile menționate mai sus) care nu sunt subvenționate de stat;

– Să le enumerăm pe cele subvenționate (gratuite) fiindcă sunt mai puține!

– Statul suportă costul tuberculinărilor (primăvara și toamna) la bovine, supravegherea clinică a efectivelor, recoltări de probe biologice (sânge, fecale etc) în scop de diagnostic de laborator și vaccinări contra pestei porcine, pseudopestei aviare, parțial vaccinarea contra antraxului.

– Dar examenul trichineloscopic la porc nu e gratuit?

– Ba da.

– Medicamentele subvenționate de stat care sunt?

– Tuberculina la bovină, vaccinul contra pestei porcine și vaccinul contra pesudopestei aviare. Toate celelalte medicamente și servicii sanitar veterinare sunt contra cost, la negociere cu proprietarul de animale. Trebuie să subliniem că în negocierea prețurilor se pornește de la un tarif minimal stabilit de Colegiul Național al Medicilor Veterinari, măsură menită să înlăture concurența neloială.

ȘTEFAN TABUIA

ÎNFIINȚAREA CULTURILOR SUCCESIVE DE LEGUME ÎN LUNA IULIE

Dr. ing. Petru Vărădie

Luna iulie este perioada cea mai importantă din an pentru înființarea culturilor succesive. Numeroase parcele din grădini au fost sau vor fi eliberate de culturile de mazăre, ceapă, arpagic, usturoi, cartofi timpurii, fasole timpurie, varză sau conopidă timpurie etc.

De asemenea, în această perioadă își încheie ciclul de cultură și unele legume din spațiile protejate (tomate, castraveți, fasole etc.).

În toate aceste cazuri, majoritatea legumicultorilor caută soluții de valorificare a terenurilor, mai ales că, prin cultivarea legumelor succesive se pot asigura venituri importante și în același timp se poate asigura menținerea și chiar îmbunătățirea calității solului, dacă știm să alegem corect culturile.

Este important ca după o cultură de mazăre să ne orientăm spre o cultură de vărzoase (varză, conopidă, brocoli, gulii, ridichi), dar și bostănoasele (dovlecel, castraveți) dau rezultate bune. Nu vom cultiva fasole după mazăre!

Tomatele pot urma foarte bine după mazăre, fasole, ceapă, usturoi, castraveți etc.

Fasolea se recomandă după tomate, castraveți, varză, culturi care epuizează într-o anumită măsură terenul, în acest fel se realizează și o refacere, în special, a rezervei de azot, (60-80 kg/ha).

După cartofi timpurii, ceapă, usturoi putem semăna spanac, fasole, ridichi, sfeclă roșie sau putem planta vărzoase.

Pregătirea terenurilor pentru înființarea culturilor succesive se face prin lucrări superficiale. Este recomandată lucrarea cu motosapa sau manual cu sapa, urmată de o greblare imediată pentru mărunțirea bulgărilor de pământ și reducerea pierderilor de apă prin evaporare.

În cazul culturilor de vărzoase se recomandă ca înainte de plantare să se facă fasonarea frunzelor la răsaduri. În acest fel se reduc pierderile de apă prin transpirație, iar procentul de prindere crește foarte mult.

La toate culturile ce urmează a fi înființate în această perioadă se recomandă udarea rândurilor sau a cuiburilor înainte de plantare, pentru a se asigura apa o perioadă mai lungă, evitând pierderile prin evaporare sau formarea crustei.

În continuare, sunt prezentate, pe scurt, principalele culturi succesive ce pot fi înființate în luna iulie precum și unele recomandări privind perioada optimă de înființare, desimile recomandate și cantitățile de semințe necesare. De subliniat că, în cazul unora dintre culturi, perioada optimă are semnificație și de perioadă limită, după care înființarea culturii respective nu mai este eficientă din punct de vedere economic (castraveți, tomate, fasole, dovlecel, unele vărzoase, sfeclă roșie).

Cultura	Perioada de înființare a culturii		I. Desimea plante/m.p.	
	Prin semănat	Prin răsad	II. Necesar sămânță g/100 mp	
Fasole verde pitică	1-15	-	I. 45-55;	II. 1500
Fasole urcătoare	1-10	1-20	I. 5,0-5,5; răsad; 300-350 la semănat direct	II. 200 prin
Castraveți	1-15	1-20	I. 3,0-3,5; răsad; 30-40 la semănat direct	II. 10-15 prin
Dovlecel	1-10	1-20	I. 2,0;	II 30-40
Sfeclă roșie	1-15	-	I. 10,0	II. 30-35
Spanac	15-31	-	I. 56,0;	II 200
Varză albă	-	1-15	I. 3,0-3,2	
Varză roșie		1-20	I. 3,0-3,5	
Conopidă		1-15	I. 2,8-3,0	
Brocoli		1-15	I. 2,8-3,0	
Tomate		1-15	I. 2,8-3,0	
Mărar	1-31	-		II 30,0
Ridichi de lună	1-31	-	I. 140;	II. 100

„PRINCIPIILE MAESTRULUI ANTONIN CIOLAN - FUNCȚIONALE ȘI CORECTE ÎN ORICE PARTE A GLOBULUI”

◆ apreciază dirijorul EMIL SIMON

– Ce înseamnă maestrul Antonin Ciolan în devenirea dv. artistică?

– Antonin Ciolan a fost primul meu profesor de dirijat și a însemnat o etapă hotărâtoare în educația mea muzicală, în opțiunea mea spre această profesiune. Iar prin calmul, perseverența și imensa-i bunătate caracteristic moldovenească, față de toți studenții, (fie că era vorba despre clasa de orchestră sau de dirijat) el mi-a îndrumat primii pași în frumoasa dar dificila carieră a artei dirijorale. Cred că în această privință dumnealui și altui elev al său,despre care dv. știți mai puțin, Sergiu Celibidache, le datorez mult.

– A doua întrebare se referea la relația dv. cu Sergiu Celibidache. Știu că l-ați întâlnit, la începutul anilor 70, la Praga și, mai apoi, în Germania.

– La Stokholm și la Praga. După aceea am fost invitat de maestru să particip la cursurile sale de dirijat și de fenomenologie.

– În ce măsură v-ați însușit fenomenologia muzicală?

– Acesta este un proces care nu încetează niciodată și ceea ce pot să spun este că noțiunile fundamentale, în cele câteva săptămâni cât am fost împreună în mai multe rânduri, m-au luminat, aș putea spune, m-au ajutat imens în a discerne arhitectura textului muzical. Și nu mă refer numai la noțiunea de forme muzicale, ci, într-un sens mult mai profund, în acela de a găsi similitudinile între graiul vorbit și vorbirea muzicală. Pentru că și muzica este un limbaj, după cum știm, și el trebuie făcut cu cât mai multă naturalețe, spre a fi înțeles de către auditori. Or, Celibidache este acela care a fundamentat o teorie, din punct de vedere tehnic, sistematizează arta dirijorală. Nu este deloc una empirică și necesită, la rândul ei exerciții ca în orice altă specialitate. Pe de altă parte, mi-a deschis ochii asupra modului de a pătrunde textul muzical în faza lui de analiză și, după aceea, în faza lui de redare.

– Pe lângă fascinația celor două personalități ce v-a mai orientat spre dirijat ? Bănuiesc alte studii muzicale au premers...

– Ei bine, eu am studiat, din fragedă pruncie, pianul, din plăcere personală. Aceasta a generat decizia părinților de a mă da la liceul de muzică și lucrurile au evoluat pe făgașul lor normal. După aceea m-am dus la Academia de muzică, apoi am făcut și câteva călătorii de perfecționare, de studii postuniversitare.

– Le-ați trece în revistă pe cele mai importante ?

– Am fost într-o călătorie de studii, timp de șase luni, în Franța, la

Foto: ONORIU FELEA

Conservatoire Nationale Superieure de Musique, unde am venit în contact cu profesori iluștrii. Am fost în Statele Unite, mai mult de jumătate de an, și am străbătut cele mai importante centre muzicale de pe coasta de est și de pe cea de vest.

– Care aveau, poate, dirijori europeni...

– Nu știu dacă erau dirijori europeni. Bernstein și alții și alții pe care i-am asistat. M-am întîlnit cu Ionel Perlea care era la Manhattan School of Music. Dar la ce nivel se lucra! Pe urmă am frecventat marile instituții artistice din America, unde se perindau, într-adevăr, cele mai mari personalități ale vieții muzicale. Am încercat să le observ cu atenție și să trag învățămintele cele mai folositoare. Fără dorința de a le imita, pentru că marile personalități sunt inimitabile.

– Și unice!

– Așa este. Doar că zestrea de cunoștințe, de a ști ce să fac sau ce să nu fac pentru că erau, uneori, viziuni curioase și mai puțin conforme tradiției europene și care nu mi se păreau deloc atractive, cel mult originale. Al treilea loc unde am fost e Cambridge, dincolo la Berkeley State University și cele mai bune adrese. N-am ezitat să le caut, să le frecventez.

– N-au fost contradicții între modelele dirijorale oferite și ce anume a operat în selecție ?

– Vedeți dv, m-a surprins plăcut să știu că toate principiile fundamentale învățate de la maestrul Ciolan erau funcționale și cele corecte în orice parte a globului.

– Celibidache spunea că Enescu a greșit nefăcând școală cu românii, dv. faceți școală cu tinerii dirijori? Există niște nume pe care mâine le-ați vedea pe afișe?

– Eu, la Filarmonica din Cluj, am ajuns după absolvirea cursurilor cu maestrul Antonin Ciolan și am fost un fel de ucenic al său. După aceea i-am urmat și la Conservator, la catedra de dirijat și la clasa de orchestră. Am fost acolo vreo 15 ani, cu unele intermitențe. Sper ca, în curând, să-mi reiau această funcție didactică, mai ales că acum, din câte am observat, în jurul nostru se întâmplă o extraordinară afluență de talente, de instrumentiști și de muzicieni, foarte solid pregătiți și cu o școală absolut remarcabilă. Important este ca ei,în momentul încheierii studiilor, să aibă și șanse.

– Faceți parte dintre dirijorii experimentați, de primă mână, cum vedeți din această postură orchestra arădeană?

– Vedeți dv. eu niciodată n-am categorisit orchestrele în orchestre care mă interesează sau nu. Eu pe unde merg nu am pretenția să se cânte ca la Filarmonica din Chicago. Ceea ce pot să le pretind, însă, în mod îndreptățit, este ca fiecare să cânte cât de bine poate el. Existând această străduanie pot să mă declar mulțumit și aceasta constituie o bază pe care pot să încep să lucrez și să-mi construiesc imaginea propriei mele concepții despre o lucrare sau alta.

– Vă mulțumim, maestre Simon.

A consemnat
DANA TODOR

BACALAUREAT 2001

Ieri, română - proba scrisă

După ce toți „bacalaureații” au trecut cu bine de proba orală la limbi străine, ieri s-au prezentat la examenul scris de limba și literatura română. **„Subiectele au respectat structura subiectelor propuse de Serviciul Național de Evaluare și Examinare, având un grad de dificultate mediu”** - a apreciat prof. **Dumitru Măhăilescu**, inspector de specialitate la I.Ș.J. Arad. Primul subiect a verificat capacitatea elevilor de a înțelege un text literar („Lacustră” de G. Bacovia). Cel de-al doilea subiect a avut un caracter funcțional - întocmirea unei cereri. Subiectul al treilea - diferențiat în funcție de profiluri - a vizat cunoașterea limbii române (profiluri filologic, pedagogic etc.), respectiv a vocabularului (profiluri - real, tehnologic etc.). La subiectul al patrulea, de literatură, cerința a fost realizarea unui eseu în care să se prezinte destinul personajului principal din romanul **„Morometții”** (vol. I), de Marin Preda. Fiecare subiect are mai multe cerințe, apreciate cu punctaje precise.

„Față de alți ani, s-a perfecționat sistemul de elaborare a subiectelor - cerințele sunt clar formulate, se observă o gradație în accesibilitatea lor. Subiectele sunt astfel concepute, încât până la nota 6 să fie la îndemâna oricui elev”, a mai precizat prof. Mihăilescu.

C. L.

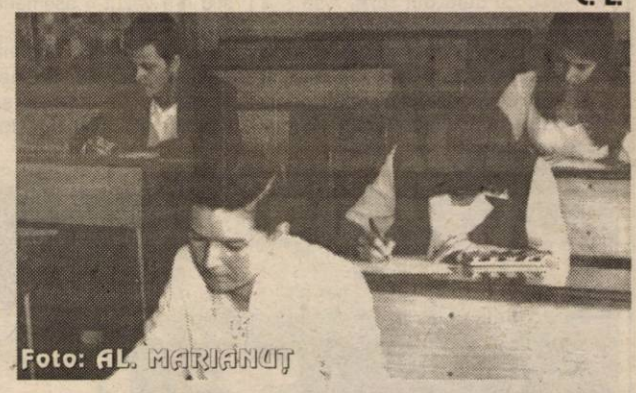
Foto: AL. MARIANUȚ

Poeți arădeni

ARS POETICA

Fac parte dintr-o specie prea rară
În jungla-n care „cântă” liber tunul
Când Lumea e pe cale să dispară
Iar „etalonul” zilei e nebunul.

Sunt plămădit din bucurii și plângeri,
Un ușier al vremii, fără poartă
Sau doar un fir din iarba pentru îngeri
Sortit în mii de inimi să sempartă.

Sunt semnul dintre plus și infinit,
O mare de-ntrebări fără răspuns
Un răzvrătit cuminte și uimit
De tot ce a văzut și ce-i ascuns.

Eu sunt poetul nopților perfecte
Plutind între ispită și păcat
Respir prin mine aur și defecte
Sunt un murdar cu sufletul curat...

Azi tot mai rar miroase a iubire
Smerit m-aplec: „Preabunule Părinte,
Îmbracă-mă în straiele de mire
Și lasă veșnicia să m-alinte”...

IOAN VASILE MARCU

* * *

Poemul face parte din volumul aflat în pregătire, **„Iarbă pentru îngeri”.**

FILARMONICA A MAI ÎNCHEIAT O STAGIUNE

După aproape 40 de concerte, fiecare o premieră, Filarmonica de Stat a încheiat stagiunea 2000-2001. Problemele instituției muzicale profesioniste arădene rămân aceleași de vreo zece ani: orchestra este descompletată numeric (ceea ce limitează într-o oarecare măsură repertoriul), nivelul artistic al soliștilor și dirijorilor fiind, prea des, discutabil. Lipsesc agențiile serioase de impresariat. Nu sunt bani decât pentru onorări simbolice. Pe de altă parte, orchestra este în stare de mai mult și publicul ar aștepta și altceva.

*

Concertul de joi, ce a programat Simfonia a IX-a de Beethoven, l-a avut la pupitru pe dirijorul clujean **Emil Simon**, corul a fost eficient, însă garnitura solistică, cu excepția sopranei **Teodora Ciucur**, a lăsat destul de mult de dorit.

D. T.

Foto: ONORIU FELEA

ȘEZĂTORILE LITERARE ARĂDENE DE ALTĂDATĂ

Nu de mult a plecat dintre noi un ilustru intelectual arădean - de formație juridică - și care a trăit pe meleagurile noastre aproape nouă decenii. Aici și-a făcut studiile primare și liceale continuând apoi, în capitala Ardealului, Cluj, pe cele de științe juridjce, devenind o personalitate a acestei urbii. Am primit de la el cu câțiva ani în urmă șase caiete cu însemnări din diverse perioade, însemnări pe care le prețuiesc în mod deosebit și care cred că prezintă un interes aparte. Unele dintre acestea au fost consemnate și de către dl. prof. universitar, dr. Iulian Negrilă în distinsele sale lucrări. Diferența între însemnările amintite și lucrările d-lui prof. Iulian Negrilă este una de ordin subiectiv: autorul însceнărilor a fost prezent la acestea, iar dl. prof. a luat informațiile din presa vremii.

La zece ani de la înfăptuirea Unirii celei Mari, o echipă de scriitori români din vechiul Regat a ținut o șezătoare literară în sala mare a Palatului Cultural. Au participat notabilitățile orașului în frunte cu Primarul Romulus Cotoiu, avocat, iar un public deosebit de numeros a umplut sala până la refuz. Pe scenă s-a instalat o masă semiovală la care au luat loc personalități scriitoricești ca: epigramistul Cincinat Pavelescu, Păstorel Teodoreanu - mai în formă ca niciodată - Mihail Sadoveanu, Octavian Goga, Camil Petrescu și ziaristul arădean Isaia Tolan. Cuvântul de deschidere a fost rostit de către prof. Ascaniu Crișan, director al Liceului „Moise Nicoară” din Arad și președinte al „Societății intelectualilor arădeni”. Primul care a luat cuvântul a fost poetul Octavian Goga, care ardelean fiind, a ținut să fie copărtaș al gazdelor. A prezentat o poezie, pe atunci inedită, poezie care a rămas până azi în tezaurul patrimoniului său poetic. Nici n-a apucat să sfârșească și din culise a apărut un grup de tinere și tineri care au interpretat cântece pe versurile poetului „suferinței noastre naționale ardelene”.

A urmat apoi vestitul epigramist Cincinat Pavelescu și el ardelean, dar de pe la poalele Târnpei, care a delectat sala cu frumoasele-i și preaînțeleptele sale epigrame ce vizau moravuri și... năravuri. Un grup de eleve de la Liceul „Elena Ghiba Birta” i-a oferit un splendid buchet de crizanteme în număr exact cu cele 12 epigrame servite asistenței. Mucalit, ca de obicei, Păstorel Teodoreanu când a văzut frumoasele crizanteme a întrebat sala: „Sper că au mai rămas și pentru mine câteva?! Nu de alta, dar nu mă primește nevasta acasă fără de flori!” A urmat apoi Mihail Sadoveanu, care și-a rostit în mod maiestuos crezul: „Recunosc ca părinte în ale literaturii poporul și pe cronicari...” A citit apoi o scurtă povestire, tristă și plină de semnificații. A fost aplaudat îndelung și dăruit cu flori. A urmat Păstorel Teodoreanu, care într-o vervă deosebită a împroșcat pe unii și pe alții, dar... a încălzit sala până la extaz cu cele spuse. Mare „gastronom”, P. Teodoreanu spunea că nu se poate încă pronunța asupra înfricoșătoarelor sarmale ardelenești, pentru că n-a putut mânca decât 12 și speră să-i fi rămas și pentru... cină.

Încheierea șezătorii a făcut-o distinsul ziarist Isaia Tolan, care a mulțumit oaspeților și în numele „Societății Intelectualilor” - probabil spre plăcerea lui Păstorel - i-a invitat la supeu. Șezătoarea - însă, a continuat cu un scurt concert dat în onoarea oaspeților de către corul „Societății intelectualilor” dirijat de prof. Athanase Lipovan.

Lăsăm cititorul să judece acum ce a însemnat o astfel de prezență pe meleagurile Aradului: o adevărată sărbătoare, o adevărată încântare și o profundă lecție de patriotism autentic.

Prof. SEPTIMIUS PĂCURARIU

FRUCTELE AU EFECTE TERAPEUTICE

● ***Piersica*** **se recomandă în constipația cronică, afecțiunile renale (are efect diuretic), inclusiv în hematurii, în digestia leneșă, însoțită de balonări și eructații. Florile piersicului sunt sedative, antispastice și laxative. Frunzele lui sunt vermifuge, iar cataplasmele cu frunze pot fi folosite în cancerele ulcerate. Pentru îngrijirea tenului se pot folosi piersicile strivite.**

● ***Cireașa*** **este remineralizantă, depurativă, împiedică fermentațiile intestinale, are efect laxativ, sedativ, diuretic, antiinfecțios, energizant fizic și psihic, reglează tractul gastro-intestinal. Cireșele strivite pot fi aplicate pe frunte, împotriva migrenelor, dar și pentru îngrijirea pielii. Pot fi consumate și de obezi și diabetici.**

● ***Frăguțele*** **conțin levuloză, motiv pentru care se recomandă și diabeticilor. Fructele consumate în stare proaspătă au efect nutritiv, tonic, răcoritor, remineralizant, diuretic, dezintoxicant, hipotensiv, antigutos, laxativ, bactericid, reglează funcția hepatică, sistemul nervos și cel al glandelor endocrine. Contra oxiurilor se recomandă să se consume 500 g de fragi, dimineața, pe stomacul gol, fără să se mănânce nimic până la prânz. Sunt contraindicate în dermatoze, putând provoca urticarie.**

MARIJUANA ESTE PERICULOASĂ PENTRU PERSOANELE DE VÎRSTĂ MEDIE

Marijuana, ale cărei efecte nefaste asupra inimii sînt deja cunoscute, este în mod deosebit periculoasă pentru persoanele de vîrstă medie, se arată într-un studiu apărut, marți, în revista Circulation a Asociației Americane de cardiologie, citată de AFP.

La persoanele incluse în studiu, a căror medie de vîrstă a fost de 44 de ani, riscul de atac cardiac s-a dovedit de 4,8 ori mai mare în prima oră după ce au consumat drogul decît în perioadele de abstinență. Acest risc este de 1,7 ori mai mare în a doua oră, iar în perioada următoare nu-l depășește pe cel prezentat de un neconsumator.

"Ca orice alt factor care influențează posibila apariție a unui atac cardiac sau privind bolile de inimă în general, aceste riscuri devin din ce în ce mai serioase pe măsură ce îmbătrînim, iar în cazul marijuanei nu se face excepție", a afirmat coordonatorul studiului, dr. Murray Mittleman, de la centrul medical Beth Israel Deaconess din Boston. "Folosirea acestui drog în cazul unor persoane ajunse la vîrsta la care sînt expuse bolilor coronariene este periculoasă", adaugă el.

Studii precedente au arătat că folosirea marijuanei poate provoca angină pectorală, accelerează ritmul cardiac, schimbă tensiunea sanguină sau provoacă formarea unor plăci de grăsime în interiorul arterelor.

O NOUĂ TERAPIE GENETICĂ ÎMPOTRIVA HEMOFILIEI

O terapie genetică împotriva hemofiliei, testată pentru prima dată la om, a permis demonstrarea faptului că acest tratament este sigur și că poate îmbunătăți starea de sănătate a pacienților, se arată într-un studiu apărut în revista New England Journal of Medicine (NEJM), citată de AFP.

Acest tratament este sigur, nici un răspuns imunitar nu s-a declanșat la bolnavi și nici un pacient nu a prezentat efecte secundare după ce a primit celule modificate genetic, a precizat profesorul David Roth, de la spitalul Beth Israel Deaconess.

Testele au fost realizate pe șase persoane suferind de hemofilie A, o formă gravă a bolii. Ele au urmărit să arate că tratamentul nu este nociv și că îmbunătățește starea pacienților. Într-adevăr, în urma tratamentului, pacienții au prezentat mai puține sîngerări spontane, unul dintre riscurile cele mai mari în cazul acestei boli. Cercetătorii au folosit chiar celule ale pacienților, modificate genetic pentru exprimarea factorului VIII, de coagulare, care lipsește congenital în cazul hemofililor. La patru dintre ei, notează autorii articolului, nivelul factorului VIII a crescut în plasma sanguină după inocularea celulelor modificate în țesuturile grase ale abdomenului. Creșterea nivelului factorului VIII în sînge a permis scăderea sîngerărilor și reducerea cantității de proteină necesară pentru a opri hemoragiile.

De altfel, gravitatea hemofiliei este determinată de nivelul factorului VIII în plasmă. Persoanele care au mai puțin de 1 la sută din nivelul normal sînt considerate cazuri grave. Cele care au pînă la 5 la sută prezintă o hemofilie moderată, iar cele de peste 5 la sută, una ușoară. Chiar și o ușoară creștere a nivelului factorului VIII din sînge, de exemplu de la 1 la sută la 5 la sută din normal, ar reprezenta o diferență semnificativă pentru pacient. Hemofilia A este o boală ereditară transmisă de femei. Ea afectează în Statele Unite un om la 5.000.

INFECȚIILE BACTERIENE POT INFLUENȚA ATEROSCLEROZA

Într-un studiu publicat în revista CIRCULATION, dr. Stefan Kiechl, de la Universitatea din Innsbruck (Austria) demonstrează că infecțiile bacteriene comune, așa cum sunt infecțiile urinare, respiratorii, ale cavității bucale etc., pot crește riscul apariției ateroscleroze, factorul direct răspunzător fiind procesul de inflamare, specific infecțiilor susmenționate. De asemenea, infecțiile bacteriene pot duce la un proces autoimun, adică pot determina sistemul imunitar să se întoarcă împotriva lui însuși, deteriorând arterele, fapt ce face mai ușoară acumularea depozitelor de grăsime.

MEDICUL VĂ RĂSPUNDE!

◆ **C. F., 36 ani, Arad.** În tusea prelungită, cu expectorație insuficientă, se recomandă rădăcina de ciubotica-cucului. O linguriță din plantă (rădăcină mărunțită) se fierbe 10 minute în 250 ml apă. Se adaugă un vârf de cuțit de bicarbonat de sodiu, pentru a se dizolva mai bine acidul primulic. După fierbere, se lasă să stea un sfert de oră. Consumați câte o lingură din două în două ore.

◆ **M. D., 56 ani, Arad.** Vâscul alb (cules de pe pomii de măr) este cel mai valoros în combaterea hipertensiunii arteriale. În amestec cu alte plante medicinale care au efect sedativ, dă bune rezultate în afecțiunile cardiace cu substrat nervos. Vâscul alb întărește activitatea cordului, reglează circulația sângelui și astfel amețeala, durerile de cap și vâjâitul în urechi dispar. 2 linguriță de vâsc se macerează, la temperatura camerei, timp de 8-10 ore. Jumătate din cantitate se bea înainte de masa de dimineață și cealaltă jumătate după dejun. În aceeași zi se mai poate bea încă o doză.

◆ **L. A., 39 ani, Arad.** Fixarea calciului depinde de mai mulți factori: vitamina D2, fosfor, vitamina C, magneziu, fluor, cupru. Dacă aveți o alimentație bogată în crudități și vă expuneți suficient la soare, nu veți avea probleme cu echilibrul calcic al organismului. Calciul se găsește în numeroase vegetale: grâu, ovăz, nuci, alune, morcovi, țelină, spanac, varză, cartofi, ceapă. Bineînțeles, se găsește în lapte, brânzeturi, dar și în polen. Alimentația, vitaminele, hormonii, glandele endocrine, enzimele, proteinele, fosforul etc. se interferează în absorția, fixarea și eliminarea calciului. Trebuie să existe o mare prudență în tratamentele cu calciu, care de multe ori creează dezechilibre. Cu excepția cazului de tetanie acută este preferabil să se recurgă la sursele alimentare de calciu.

A fost identificată

GENA CARE PRODUCE COLESTEROLUL "BUN"

Gena care produce colesterolul de înaltă densitate lipoproteică (HDL-C), numit și colesterolul "bun" a fost identificată, ceea ce deschide posibilitatea dezvoltării unui medicament, a anunțat compania americană de biotehnologie Myriad Genetics.

Această genă funcționează într-un mod defectuos la victimele unui infarct la o vîrstă timpurie și produce în cantitate anormală o proteină, numită CHD2 (Coronary Heart Disease 2), a precizat reprezentantul Myriad Genetics. Gena a fost descoperită după analiza genetică a 5.000 de persoane provenind din 145 de familii diferite. Cercetările au fost realizate în colaborare cu Universitatea Utah.

Proasta funcționare a acestei gene CHD2 induce un nivel ridicat de colesterol cu densitate scăzută (LDL sau colesterolul "rău") și diminuarea nivelului de colesterol "bun". Cercetătorii cred că în cazul în care acțiunea sa ar fi inhibată cu o moleculă special pusă la punct, ar fi posibilă reducerea nivelului de colesterol și, în consecință, prevenirea bolilor cardiovasculare. Colestrolul "bun" reduce cu pînă la 80 la sută riscurile apariției unui atac de cord provocat de îngroșarea arterelor.

Pagină realizată de dr. MARIA FILIMON

PROCTOLINE
CENTRUL MEDICAL PROCTOLOGIC

Hemoroizi si fisuri anale
fără operații
prin PROCTOLINE - TIMISOARA

" PROCTOLINE" reprezinta o retea internationala de clinici profilate pe diagnosticul si tratamentul afectiunilor canalului anorectal.
Nascute din incercarea de a depasi multiplele imperfectiuni ale interventiilor chirurgicale clasice metodele terapeutice folosite in Clinicile Proctoline s-au dezvoltat ca o alternativa viabila la metodele operatorii.

■ Avantajele metodelor proctologice moderne

Metodele proctologice moderne practicate in Clinicile PROCTOLINE permit obtinerea unor rezultate excelente si de durata.
Tratamentul se desfasoara fara internarea pacientului care nu este scos din sfera preocuparilor sale, fara anestezie, eliminandu-se o serie de complicatii anestezico-chirurgicale posibile.

(1515527)

Timisoara : 056 - 221.219
Bucuresti : 01-311.19.69
Iasi : 032 - 145.633
Baia Mare : 062-220.103
Brașov: 068-333985

LOCUINȚE PENTRU TINERI - UN VIS GREU DE ÎMPLINIT

Visul oricărui tânăr este ca la un moment dat să-și cumpere o casă, să-și întemeieze o familie... Din nefericire, de multe ori sunt nevoiți să locuiască împreună cu părinții sau, dacă vor singuri - în gazdă. Unii au ales căminele de nefamiliști, care chiar dacă sunt inconfortabile, sunt mult mai ieftine. Dar mai sunt și norocoșii ai căror părinți au avut grija și posibilitatea de a le oferi mult doritul apartament.

CĂSUȚA NOASTRĂ CEA DE TOATE ZILELE

Din dorința de a vedea la fața locului cum locuiesc tinerii care nu au posibilitatea de a-și cumpăra o locuință decentă sau de a plăti chirii uriașe pe un apartament, am pornit într-un raid pe la căminele de nefamiliști din oraș.

Primul popas a fost la blocul 300 din Piața UTA.

Majoritatea moldoveni...

În fața blocului, se jucau câțiva copii. Am stat de vorbă, pentru început, cu un tânăr care ne-a oferit câteva informații orientative despre imobil. Blocul aparține S. C. CONAR. În cele 100 de camere locuiesc de la 1 la 6 persoane, într-un spațiu de 6,30/3 metri. Baia și spălătorul sunt comune. Cei mai mulți sunt tineri și mulți

moldoveni. Cât despre posibilitatea obținerii unei locuințe de la primărie, interlocutorul nostru s-a arătat foarte sceptic: „Poți să depui cerere până amețești. Nu se rezolvă nimic."

Baie comună, vecini nu prea civilizați

Am intrat în bloc. Pe hol, pe scară - curățenie, miros de produse chimice pentru curățit, pereți zugrăviți.

La etajul 1 locuiește **Dobondi Ianoș**. Ne-a primit în cameră. Tocmai se uita la televizor. Este singurul din bloc care are cablu TV. Telefon mai are și administratorul. Ianoș are 31 de ani, e de loc din Harghita, însă stă în Arad, cu familia, din 1976. Acum lucrează la depoul de tramvaie din Micălaca.

„M-am mutat aici cu trei ani în urmă. Mă înțelegeam bine cu părinții, dar simțeam nevoia să stau singur." Aici plătește o chirie de 160.000 de lei pe lună. **„Pe când eram în armată, s-au dat locuințe de la depou, dar eu nu eram acolo"**, povestește Ianoș. Oricum, se gândește să plece în State, are rude acolo. Locuința sa de acum o percepe ca pe o soluție temporară. Un apartament de la Primărie? **„Sunt și familii care așteaptă și tot nu primesc"**, crede Ianoș.

Singura lui nemulțumire este legată de gradul de civilizație al vecinilor care lasă mizerie în urma lor la toaletă, care nu folosesc curentul electric și apa cu măsură. Altfel, mai o muzică gălăgioasă seara, încolo - nici o problemă.

Garsonieră de 12 metri pătrați

„Periplul" nostru a continuat cu blocul 98, de pe strada L. Rebreanu, zona Ocska Terezia. Înăuntru - curățenie, pereți zugrăviți, câte un frigider în fața camerei. Abia când l-am vizitat pe **C. I.**, am înțeles de ce.

O garsonieră în acest bloc se „întinde" pe o suprafață de 12 metri pătrați, incluzând baia și bucătăria (2 în 1), amenajată într-un colț al camerei. C.I. ne-a explicat că dacă desface canapeaua, mai rămâne „o alee mică" pe care se poate ajunge de la ușă la geam. El locuiește aici de cinci ani, împreună cu soția. Amândoi au serviciu.

C. I. e originar din Suceava, iar familia lui stă la Iratoșu. De ce nu a rămas acolo? **„Ca să ajung la lucru în Arad ar fi trebuit să mă trezesc la 4,30, în fiecare dimineață."**

Altfel, bănește e rentabil.

Întreținerea e 90.000 lei pe lună. Iarna ba nu e căldură, ba nu e apă caldă. **„Din cauza restanțierilor."** Din același motiv, cu câtva timp în urmă, Salubritatea le-a luat containerul de gunoi. O garsonieră în acest bloc costă 3.500 de mărci. C. I. o cumpără, plătind rate lunar, timp de cinci ani. Am aflat că într-o cameră de 12 m. p. locuiesc și familii cu doi copii. C. I. nici nu se poate gândi la eventualitatea de a avea copii cât locuiește aici. **„Mai bag și un pătuț, unde mai stau?!"** Totuși, familia I. primește musafiri. **„A fost când eram șapte în cameră. Atâția încăpeam. Dacă mai venea unu', vedea că nu intră și pleca"**, își amintește C. I.

În străinătate nu ar pleca. **„Dacă dau chix, unde mă întorc? E greu acolo, dacă nu ai pe nimeni care să te ajute. Nu mai e ca înainte"**, zice el. C. I. are prieteni care s-au ajuns. Vameși. **„Se cam dau mari acum."**

O vizită...

Cât stăteam de vorbă cu C. I., a venit în vizită B. M., un coleg de serviciu, tot pe la 20 și ceva de ani. Vorbăreț, B. M. ne povestește cum locuiește. **„Stau într-o garsonieră confort I, în Gai. Chiria e 60 de mărci pe lună."** El e din Șeitin. Nu putea rămâne acolo, trenul face, mai nou, două ore până la Arad. Dar nici cu blocul nu s-a putut obișnui. Vrea o casă cu grădină, cu animale. O să-și ia casă, prin bancă. Decât să dea banii pe chirie în fiecare lună, mai bine plătește rata la bancă.

CINE ÎȘI MAI CUMPĂRĂ CASĂ ?!

La noi e ca-n povești „și au trăit împreună până la adânci bătrânețe..." Nu e vorba de cuplul Ileana Cosânzeana (tânăra doamnă) și Făt-Frumos (tânărul domn) ci de un alt cuplu, tot atât de celebru și mult mai actual: noră-mamă soacră sau ginere - tată socru. Dacă mai condimentăm puțin atmosfera cu o mătușă, cumnat(ă) sau vreo bunică, avem întreg universul tradiționalei familii românești a secolului XXI.

Nu se iubesc întotdeauna foarte mult însă, deseori, locuiesc împreună dintr-un motiv pe cât de banal (datorită invocării repetate) pe atât de puternic: **«Nu sunt bani să-și cumpere ceva sau să stea în chirie, separat»**. Și uite așa, eroii noștri își duc zilele într-un apartament de 2,3 sau 4 camere, în cel mai fericit caz. Nu degeaba se tot repetă sloganul **„Familia e celula de bază a societății"** - o celulă, atât revine unei familii ca spațiu intim necesar și poate, cred unii, suficient.

D-na **Angela Horvath**, patronul Agenției imobiliare S.C. „Elita" SRL ne-a confirmat că scenariul este real. „Foarte rar vin pe la noi cupluri tinere, cel mult vin pentru a ne întreba dacă știm ceva de creditele ANL...". Cei care trec pragul agenției cel mai des sunt pensionarii sau cuplurile la 30-45 ani care abia acum și-au adunat bani suficienți pentru a „tăia cordonul ombilical".

De cele mai multe ori tranzacțiile sunt în detrimentul spațiului. „De la 3,4 camere trec la 2 sau 1 cameră, în cazul bătrânilor. Alteori, un apartament la 4 camere se împarte la 2 familii (adică se vinde și se cumpără două mai mici), după ce au adăugat puțin fiecare. Unii mai pleacă la țară, în speranța că acolo se vor descurca mai bine. Din păcate, „avem cazuri sociale, să le spun așa - oameni care sunt obligați să-și vândă casa din cauza datoriilor, ipotecilor sau partajului la divorț", completează d-na Horvath.

Dar sunt și „fericiții sorții", din păcate, prea puțini care au bani și preferă să cumpere un teren pentru a-și construi o casă. Sau cumpără o casă gata construită. Și chiar dacă prețurile la apartamente au mai scăzut, sunt încă exagerat de mari pentru veniturile unei tinere familii: apartament o cameră: 8.000 - 10000 DM, 2 camere: 10.000-15.000 etc. iar o cameră de cămin se poate cumpăra contra unei sume cuprinse între 2.800-4.500 DM.

„Casa noastră" rămâne o sintagmă ce ține mai degrabă de universul oniric decât de cel al realității imediate. O sintagmă mai aproape de adevăr: „celula noastră de 12 m. p."

Pulsul străzii

„UNDE CREDEȚI CĂ VEȚI LOCUI ÎN VIITOR?"

Manuela B. (20 ani) - „Locuiesc deocamdată cu părinții mei. În viitor aș vrea să locuiesc singură, să mă căsătoresc și să stau cu soțul meu - atât. Eu am o locuință, un apartament cumpărat de părinți, mai trebuie să-mi găsesc... soțul."

Diana M. (18 ani) - „Stau cu părinții, dar de-abia aștept să stau singură. Nu știu de unde o să am am bani, sper să moștenesc vreo avere..."

Carmen C. (21 ani) - „Eu stau cu părinții, dar am asigurat un apartament pe viitor."

Roxana L. (19 ani) - „Sunt studentă, aici locuiesc în chirie, la Deva stau cu ai mei. După ce termin aș vrea să rămân în Arad, e un oraș mai mare. Nu știu cum va fi, nu o să am bani să-mi cumpăr ceva. Probabil voi sta în chirie."

Florin Onofrei (20 ani) - „În prezent locuiesc cu părinții mei și sper ca după ce termin studiile să pot locui singur - situația financiară a părinților îmi va permite."

Sergiu (Alba Iulia, 21 ani) - „Locuiesc la fratele meu, cât sunt student. După ce termin încerc să-mi găsesc de lucru; cu locuința nu știu cum va fi, voi lucra și după aceea..."

La întrebarea dacă cred că Primăria poate să le ofere o locuință, nici unul dintre interlocutori nu s-a arătat foarte optimist; unii nici măcar nu iau în calcul această posibilitate.

Grupaj realizat de:
CĂTĂLINA LAȚU
MONICA ARDELEAN
Foto: **ONORIU FELEA**

TABĂRĂ CU ... „SURPRIZE"

Am scris, zilele trecute, despre câteva tabere școlare din județul nostru. Am remarcat - în special la Moneasa și Dezna - preocuparea administratorilor pentru asigurarea celor mai bune condiții elevilor care vor veni aici să-și petreacă o parte din vacanța de vară.

Nu același lucru putem spune și despre „primirea" făcută elevilor arădeni în unele „zone" din țară. Scrisoarea învățătoarei Ana Secui de la Școala nr. 22 Arad - care a petrecut câteva zile la Costinești în vila „Melba", proprietatea soților Drăgoi (ce au un contract, pe toată perioada vacanței de vară, cu Agenția teritorială a Taberelor și Turismului Școlar Arad) - credem că este relevantă și nu necesită alte comentarii:

„După o călătorie cu trenul de 17 ore, ne-a întâmpinat o persoană nervoasă, cu un ton autoritar, care mi-a cerut actele fără să se prezinte, ne-a arătat camerele și un grup sanitar format dintr-un W.C. și o chiuvetă, iar în încăperea alăturată o vană, un W.C. și o chiuvetă. La mansardă mai exista un WC și o chiuvetă, care urmau să fie folosite de 40 de persoane. A doua zi de dimineață, un muncitor repara un WC, astfel încât acesta nu a putut fi folosit. A treia zi a țâșnit apa prin racordul aceluiași WC, deci alte ore în care acesta nu a putut fi folosit.

După trei zile s-a înfundat canalizarea și nu s-a putut folosi apă între orele 10 și 16.

Apa caldă provenea dintr-un singur butoi instalat pe acoperiș. În zilele mai răcoroase nu am avut deloc apă caldă, iar în zilele călduroase apa din butoi ajungea pentru maxim 10 persoane, celelalte 30 fiind nevoite să stea la coadă pentru a face un duș rece. Abia în a cincea zi ni s-au arătat niște dușuri aflate în curte, care se alimentau de la un alt butoi, dar nici acesta nu era suficient pentru toți copiii.

În cele 8 zile, grupurile sanitare nu au fost spălate nici cu detergent, nici nu s-au dezinfectat, ba nici nu se mătura în ele.

Camerele aveau trei paturi, cu excepția uneia cu 6 paturi, din care unul dublu (pentru șapte persoane), însă cele mai multe aveau o suprafață de maxim 9 mp, astfel că paturile erau lipite unele de altele, iar în cameră abia te puteai mișca.

Una din camere avea fereastra spre hol, astfel încât, încercând să aerisești, puteai accidenta persoanele care treceau, deoarece fereastra se deschidea spre hol. Aceeași cameră nu a beneficiat de lumină timp de 5 zile, deși am reclamat zilnic acest lucru.

Nimeni nu a avut acces la televizor, acesta fiind obiect personal al proprietarilor. Nu exista deloc spațiu de joacă, deoarece din vilă, o alee de aproximativ 2 m ducea direct în stradă unde era pericol de accident.

Mâncarea avea un gust neplăcut, creând impresia că ceea ce nu s-a mâncat la masa de seară era servit la masa de a doua zi. În trei zile s-a servit pilaf de orez de 4 ori, iar varza era acră și sărată. Bucătăreasa a motivat că a ținut-o o zi și o noapte în apă rece, dar degaba, deci a fost varză veche de un an, având și o culoare maronie. Nu am primit salată la felul II, decât de trei ori (salată de varză), deși am cerut. Carnea era plină de cartilagii și grăsime. Meniul nu s-a afișat niciodată, nici nu ni se spunea, chiar dacă întrebam.

În dimineața zilei de 22.VI s-a servit dimineața paté de ficat alterat, ce mirosea îngrozitor. Nici nu a mai fost nevoie să le atrag atenția copiilor să nu mănânce, fiindcă oricum nu au avut intenția, respingându-i mirosul. În schimb gazda noastră ne îndemna să mâncăm. Dacă îi ziceam să guste dânsa, motiva că ține post.

În ziua următoare s-a servit conservă de carne de porc tot alterată. Brânza topită era veche.

În bucutărie și în sala de mese mișunau muștele, unii copiii găsind și 2-3 muște în mâncare. Ni s-a motivat că nu au ce face cu ele.

Șervețele ni s-a spus că nu se găsesc, deși erau în toate magazinele. Când am cerut să ni se servească și cartofi, nu tot orez și varză veche, mi s-a răspuns că nu se găsesc în Costinești, deși la toneta cea mai apropiată existau din abundență. De multe ori ni s-a servit mâncarea rece, deși mergeam la masă la ora stabilită. Șnițelul (rece) nu se putea mânca deoarece nu avea nici un gust. Cafeaua cu lapte servită într-o dimineață a provocat diaree la cei 6 copii care au îndrăznit să bea din ea, deși avea gust oribil.

Deși a venit asistenta și ne-a recomandat mâncare de regim, în ziua următoare (ultima) s-a servit o ciorbă acră cu aspect de lături, varză acră cu oase pline de grăsime și compot de caise fermentat. Nimeni nu a putut mânca, fiind nevoiți să cumpărăm mâncare mai multă și pentru drum, deoarece nu ni s-a pregătit nici un pachet. La ora 15 ni s-a pus în vedere să părăsim camerele și vila, deși trenul cu care urma să ne întoarcem venea la ora 17 și 28 de minute. Am stat în gară două ore și jumătate.

Surpriza finală ne-a lăsat mască ... Oficiul pentru Protecția Consumatorului a constatat că patronii nu aveau autorizație de funcționare, aviz sanitar și nici un alt act, spunând că sunt la Constanța, în apartamentul lor despre care ne-au spus într-una din discuții că nu-l mai locuiesc de multă vreme ca să nu plătească cheltuieli comune. Acest lucru ne-a lămurit misterul absenței unei tăblițe care să indice numele vilei.

Dacă noi am rămas acum cu un gust amar, dorim să atragem atenția tuturor pentru ca astfel de „sejururi" să nu se mai repete. Banii strânși cu atâta greutate de părinți pentru a-și trimite copiii la mare ajung pe mâinile unor persoane cel puțin dubioase. Rămâne o întrebare: „Cum au găsit cei de la „Tabere" această firmă care nu există și de ce ne-au trimis acolo când Tabăra de copii din Costinești funcționează în condiții mult mai bune, la un sfert din capacitate?" Oare chiar nimănui să nu-i pese de sănătatea copiilor noștri?

...La plecare, patronii își amenajau fosta bucătărie cu încă 7 paturi cumpărate în timpul șederii noastre și sufrageria la fel, în vederea primirii unui număr de încă 20 de persoane (copii)"...

***

Din câte știm, sesizarea a fost făcută și către Inspectoratul Școlar al Județului Arad. Credem că se vor lua măsuri imediate pentru ca elevii noștri să nu mai fie obiect de batjocură pe banii familiilor lor.

V. F.

FC UTA LA UN NOU ÎNCEPUT

■ Dr. Dușan Turcin revine ca medic al echipei

Pentru unii mai scurtă, pentru alții mai lungă, vacanța fotbaliștilor de la FC UTA a luat sfârșit. Ieri dimineață, jucătorii au fost convocați la club pentru reluarea pregătirilor. La apelul antrenorilor Ionuț Popa și Dan Mănăilă, reconfirmați pe funcție, au răspuns „prezent" aproape toți fotbaliștii. Au lipsit, motivat însă, Fabian și Țapoș.

În schimb, Panaitescu e noutatea care s-a prezentat la reunirea UTA-ei. Mai sunt vreo doi-trei tineri de pe la Timișoara, în probe, dar puțin probabil ca vreunul să-l impresioneze pe Mister. Varianta aducerii atacantului Claudiu Balaci nu a căzut, dar deocamdată planează încertitudinea asupra transferului său.

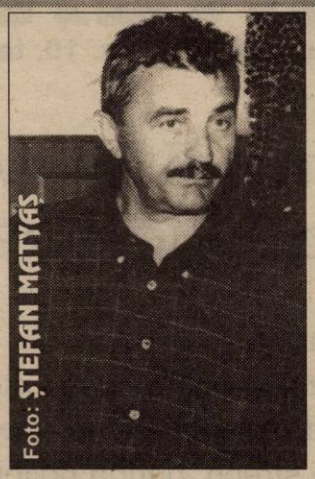

Ionuț Popa, allias Mister, un antrenor pentru „noua UTA"

Ieri după-amiază, pe terenul Strungul a avut loc o primă „mișcare", de reacomodare la efort, urmând ca în paralel cu vizitele medicale, să aibe loc și alte ședințe de pregătire. Tot la capitolul noutăți, chiar dacă este vorba de o revenire, să consemnăm numirea doctorului Dușan Turcin, în postura de medic al echipei. Noi îi dorim cât mai puține probleme de natură medicală cu fotbaliștii „Bătrânei Doamne".

Vicepreședintele Ioan Ienciu ne-a informat că la sfârșitul acestei săptămâni este preconizată a avea loc o conferință de presă, în care iubitorii fotbalului arădean vor afla mai multe despre strategia clubului fanion pentru noul sezon. Este așteptată și prezența principalului investitor, Angelo Gandolfi, la întâlnirea cu presa.

Un lucru bun e că FC UTA a pornit pe un nou drum. Cu tandemul Popa-Mănăilă, la timona echipei, așteptăm un campionat mai prolific decât cel trecut.

DANIEL SCRIDON

Chiar și fără antrenor

TELECOM S-A REUNIT

Ieri dimineață, vacanța a luat sfârșit și pentru fotbaliștii divizionarei „C" - FC Telecom Arad. Băieții s-au reunit la stadion, chiar și în lipsa antrenorului principal Gigi Borugă, care a preferat obiectivul „minerilor" din Motru.

Organizatorul de competiții al clubului „telefonist", Gh. Juchel ne-a spus ieri că echipa e într-o altfel de vacanță, deocamdată, efectuându-se vizitele medicale. Este așteptat președintele Gheorghe Marinca, pentru a se întocmi un program de pregătire și a numi un antrenor. Deși, unii îl dau pe Marius Grad ca sigur înlocuitor al lui Gigi Borugă, nu sunt excluse variantele surpriză. Cert este - vorba dlui Juchel - că în două-trei zile, misterul antrenorului echipei „telefoniste" se va risipi.

D. SCRIDON

FERI TISZA, DIN NOU ANTRENOR LA A. S. ROMVEST

Chiar dacă a declarat în anumite cercuri că nu ar mai antrena în România nici pentru 100.000 de dolari, Francisc Tisza este, de ieri, noul antrenor principal al divizionarei „D" A. S. Romvest. El îl înlocuiește pe Mihai Roșca, cel care a condus gruparea prezidată de Ioan Ienciu și Marin Lupaș, în sezonul trecut. Lui Roșca i s-a propus un loc la centrul de copii și juniori, urmând să dea un răspuns în acest sens zilele următoare.

Prin aducerea lui Feri Tisza la cârma echipei, A. S. Romvest confirmă zvonurile care o dau drept candidată serioasă la câștigarea noii ediții a Diviziei D.

D. SCRIDON

Tenis de masă

DOUĂ MEDALII DE ARGINT, LA TOP 12

La Odorheiu Secuiesc s-au desfășurat, sâmbătă și duminică, întrecerile Topului 12 național la tenis de masă, rezervat juniorilor I. Din partea CSM Conar Arad au participat trei sportivi: Dana Dodean, Veronica Popiuc și Adrian Dodean. Arădenii Dana Dodean și Adrian Dodean au urcat pe a doua treaptă a podiumului, în vreme ce Veronica Popiuc s-a clasat pe locul 4. Dana și Adrian urmează să se prezinte la Campionatele Europene, organizate în această lună la Terni, în Italia.

A. H.

GIMNAȘTII ROMÂNI ÎNVINGĂTORI ÎN FRANȚA

La sfârșitul săptămânii trecute, a avut loc la Avignon, meciul bilateral de gimnastică între reprezentativele masculine de seniori ale Franței și României. Din echipa țării noastre au făcut parte, pe lângă arădeanul Constantin Covaci (CSM Conar Arad) și gimnaștii Marian Drăgulescu, Dan Potra, Rareș Orzață, Ioan Suciu și Dănuț Coșeriu, antrenor coordonator Dan Grecu. Întâlnirea pe echipe a fost câștigată de echipa României cu scorul de 218,60-213,50 puncte. Sportivul Constantin Covaci a avut o evoluție foarte bună, el fiind un component de bază a reprezentativei României, în perspectiva Jocurilor Mondiale Universitare, ce vor avea loc în China și a Campionatelor Mondiale din acest an din Belgia, în luna octombrie. Să mai precizăm că la Avignon a mai fost prezent încă un arădean, prof. Eugen Cățean, în calitate de arbitru.

C. ALEX.

C.N. de motociclism viteză

TREI LOCURI ÎNTÂI PENTRU SPORTIVII ARĂDENI

● ROBERT MUREȘAN - marele performer al etapei

Duminică pe Aeroportul Internațional Arad în cadrul etapei a III-a a Campionatului Național de Motociclism Viteză au participat un număr de 65 sportivi de la 10 cluburi din țară dar și 5 sportivi maghiari.

Clubul Las Vegas din Arad a fost reprezentat de 8 sportivi, deoarece clasa de ataș nu s-a desfășurat din motive tehnice.

Rezultatele obținute de motoclubul arădean sunt următoarele:

● **Locul I:** jun. III și jun. II - Mureșan Robert Andrei

: 50 sport - Holschwandner Cornel

● **Locul II:** 125 cc - Pop Claudiu (după 3 ani de absență din CN)

: Super Sport - Pascota Ionel

● **Locul III:** jun.III - Mureșan Izabela (singura fată care participă la clasele de copii)

: jun.III - Mureșan Robert Andrei

: jun.II - Farago Roberto

: 125 cc - Holschwandner Cornel

Clasamentul general după 3 etape arată astfel:

Jun III Locul I **Mureșan Robert Andrei (Las Vegas Racing Team Arad)**
Locul II Vrăjitoru Mircea (IMG București)
Locul III **Mureșan Aneliese Izabela (Las Vegas Racing Team Arad)**

Jun II Locul I **Mureșan Robert Andrei (Las Vegas Racing Team Arad)**
Locul II Pentek Laszlo (Roszdas Team Oradea)
Locul III **Farago Roberto (Las Vegas Racing Team Arad)**

Jun I Locul I Mihailescu Remus (Steaua General Turbo Honda București)
Locul II Pentek Laszlo (Roszas Team Oradea)
Locul III Podgoreanu Sorin (Yamaha Racing Team București)

50 Sport Fete Locul I Panca Otilia (Steaua General Turbo Honda București)
Locul II Marcu Andrea (Steaua General Turbo Honda București)

50 Sport Băieți Locul I **Holschwandner Cornel (Las Vegas Racing Team Arad)**
Locul II Mihailescu Remus (Steaua General Turbo Honda București)
Locul III Godri Alexandru Tiberiu (Alex Racing București)

125 cc Locul I Pakai György (Steaua General Turbo Honda București)
Locul II **Pop Claudiu (Las Vegas Racing Team Arad)**
Locul III **Holschwandner Cornel (Las Vegas Racing Team Arad)**

250 cc Locul I Pakai György (Steaua General Turbo Honda București)
Locul II Popovici Lucian (Lupo Racing Timișoara)
Locul III Paraschiv Gheorghe (Poliția Rutieră din România)

Super Sport Locul I Pop Florian (Steaua General Turbo Honda București)
Locul II **Pascota Ionel (Las Vegas Racing Team Arad)**
Locul III Popovici Lucian (Lupo Racing Timișoara)

Super Bike Locul I Vrăjitoru Octavian (IMG București)
Locul II Gagy Peter (Steaua General Turbo Honda București)
Locul II Zabarcencu Sabin (Lupo Racing Timișoara)

Super Moto Locul I Ottmar Bucholtz (Lupo Racing Timișoara)
Locul II Aster Iustinian (Lupo Racing Timișoara)
Locul III Radu George Răzvan (Alex Racing București)

Felicitări organizatorilor, care au reușit să aducă atâta lume „flămândă" de „motorizate", pe Aeroportul din Arad.

Surprizele gândite de Las Vegas Racing Team Arad nu se opresc aici. Dar, toate la timpul lor...

DANIEL SCRIDON

Foto: AL. MARIANUȚ

Se pleacă în cursă...

Baschet feminin

DOAR O VICTORIE A „NAȚIONALEI" ÎN ITALIA

În vederea unei comportări cât mai onorabile la „europenele" din Franța, din luna septembrie a acestui an, naționala feminină de baschet a României și-a început pregătirile încă de luna trecută. După un scurt stagiu de pregătire desfășurat la Arad, reprezentativa de senioare pregătită de George Mandache și Magda Jerebie a efectuat un turneu de trei jocuri în Italia, la Trieste. „Națională" noastră a obținut o singură victorie, scor 83-42, cu Slovenia și a pierdut de două ori, e drept, la diferențe mici: 65-71, cu Italia și 53-64, cu Franța.

Vorba proverbului-un lucru care începe prost, se termină și mai prost, a fost simțită pe propria piele de delegația României. După ce a plecat în ultimul moment spre Italia, din pricina (ne)ieșirii vizelor, peripețiile au continuat pe drum. Pentru că autocarul Agenției „România Service Vacance" nu avea voie să intre în Italia, prin Slovenia, jucătoarele „tricolore" au trecut granița pe jos, de unde, au fost îmbarcate în două microbuze puse la dispoziție de organizatori.

Trei zile, atâta e perioada de odihnă a componentelor lotului național. Pe 4 iulie, fetele trebuie să se prezinte la București, pentru ca pe 9 iulie, să fie prevăzută plecarea spre Canada, unde România va participa la Jocurile Mondiale Francofone.

D. SCRIDON

FCM BACĂU VA JUCA ÎN „A"

Primarul orașului Bacău, Dumitru Sechelariu, a declarat că echipa FCM Bacău va disputa primul meci în sezonul viitor, pe data de 4 august, pe teren propriu, în nocturnă, cu Steaua, confirmînd astfel faptul că gruparea băcăuană va prelua locul formației FC Baia Mare în Divizia A, transmite corespondentul MEDIAFAX.

Surse din cadrul clubului băcăuan au declarat că actele privind cedarea locului din Divizia A de către formația FC Baia Mare echipei FCM Bacău vor fi perfectate luni, în Delta Dunării, în cadrul unei întrevederi între președintele clubului băimărean, Heinrich Schorsch, și Sechelariu, care este și membru în conducerea grupării băcăuane. Valoarea probabilă a acestei tranzacții este de un milion de dolari, dintre care 700.000 de dolari vor fi virați în contul clubului din Baia Mare, iar 300.000 de dolari reprezintă cheltuielile referitoare la jucători.

Responsabilii grupării din Bacău au afirmat că, după ce Federația Română de Fotbal (FRF) va aproba contractul privind cedarea locului din Divizia A, postul de antrenor al formației băcăuane va fi atribuit lui Mircea Rednic. Oficialii grupării FCM Bacău au adăugat că au ajuns la un acord de principiu, în acest sens, cu Rednic, dar că numirea acestuia în funcția de antrenor nu va putea fi făcută decît după ce FRF va accepta în mod oficial tranzacția cu gruparea FC Baia Mare.

PRONOSPORT

I. F.C. SYNOT MESTO - UNIV. CRAIOVA 3-2 (1)
II. P.S. GERMAIN - JAZZ PORI 3-0 (1)
III. TROYES - WIT TBILISI 6-0 (1)
IV. MÜNCHEN 1860 - SARTID SMEDEREVO 3-1 (1)
V. STURM GRAZ - LAUSANNE SPORTS 0-1 (2)
VI. ODENSE - AIK STOCKHOLM 2-2 (X)
VII. F.C. BASEL - GRINDAVIK 3-0 (1)
VIII. NK CELIK ZENICA - KAA GENT 1-0 (1)
IX. SLAVEN BELUPO - BASTIA 1-0 (1)
X. POBEDA PRILEP - RIZESPOR 2-1 (1)
XI. LIEPAJA METALURGS - HEERENVEEN 3-2 (1)
XII. DINAMO MINSK - HAPOEL HAIFA 2-0 (1)
XIII. ZAGLEBIE LUBLIN - LOKEREN 2-2 (X)

FOND DE CÂȘTIGURI: 72.475.129

CATEGORIA	NUMĂR CÂȘTIGURI	VALOARE CÂȘTIG
I. 100%	-	-
13/13 25%	1	18.118.782
II. 100%	1	2.805.468
12/13 12%	27	701.372
III. 100%	1	592.976
11/13 25%	216	148.244

GI MOTOR

MATERIALE DE CONSTRUCTII
LA INDEMANA ORICUI!

ACTIUNEA GI MOTOR 5

GI MOTOR
vă oferă
CIMENT
Aceeaşi calitate, acum şi
la preț de en - gros.

Vă aşteptăm în depozitele noastre din

ARAD	GARA ARADUL NOU	TEL: 288009, 093-183125
	GARA ARAD	TEL: 092-374333
	OBOR	TEL:256243
LIPOVA	GARA RADNA	TEL: 562388

(C.A.)

MANEX MA
Arad, str. Guttenbrunn, nr. 10, tel/fax 057-286834

ASCUTE TOATĂ GAMA DE SCULE PENTRU PRELUCRAREA LEMNULUI

Nou
Poliuretan
Pânze circular și freze pt. lemn import Italia
Bandă laminată 20x0.5 pentru ambalare
Folie strech, bandă polipropilena 12x0.65

- Lac poliuretanic, prenadez tapițerie;
- Lacuri, diluanți, grunduri, vopsele, palux, **acetona**;
- Placaje, pal furniruit, placaj furniruit, pal simplu, panel;
- Pâslă, discuri diamantate, fir fuzibil, mucava, Tifel;
- Aracet, prenadez 300, parafină, urelit R și P;
- Accesorii mobilier, feronerie **BLUM**, glisiere, șuruburi pentru lemn, capete pt. înșurubat, PFL 3.2mm;
- Pânză panglică, cuțite de rindeluit, freze, garnituri uși;
- Abrazive, pietre polizor, discuri abrazive, baiț, colorant lac, cepuri lemn, cuie.

DESCHIS
luni - vineri între orele 8 - 16.

(2059218)

EST MĂSURA ECONOMIEI TALE
TRANS CONSTRUCT

VINDE DIN STOC ȘI PREIA COMENZI

ȚIGLE CERAMICE
IMPORT UNGARIA
CAL. I – tip JAMINA

KERINGO / CSARDAS | TANGO / POLKA

- VATĂ MINERALĂ
- FOLIE PENTRU ACOPERIȘ

ARAD, CALEA RADNEI (SPRE DEVA) NR. 262
TELEFON: 057-25.22.58.

(1634552)

ELVIRA Arad
Celebra prezicătoare și tămăduitoare

S-a întors de curând de la Congresul Vrăjitoarelor de la Palma de Mallorca unde a demonstrat că este o vrăjitoare profesionistă.

Ca urmare a fost desemnată vrăjitoarea anului.

- Aduce prin puterea incomparabilă pe care o are liniște în casele dvs.
- Face ca afacerile în care sunteți implicați să aibe un demers profitabil.
- Scoate argintul viu, alungă blestemele făcute de persoane rău intenționate bazate numai pe sentimente de răzbunare.

REZULTATELE SUNT GARANTATE!

Este atestată de doctori psihologi cât și de marii maeștri ai spiritismului din Rusia și India.

Mă numesc Vasile, sunt din Orăștie, am o situație foarte bună. Am fost despărțit șase ani de soție și de cei doi copii. Ajungând la această doamnă mi-a redat viața dinainte - m-am împăcat cu soția, m-am mutat înapoi la familie. Aduc mii de mulțumiri doamnei Elvira.

Prin intermediul presei am apelat la minunata doamnă Elvira, care prin puterile sale și cu „medicina" sufletului pe care o folosește mi-a spus că am argint viu. Am crezut că este ultima mea secundă din viață la auzul celor spuse de dânsa, dar m-a încurajat și după o perioadă foarte scurtă am devenit omul optimist care să biruiască răul cu binele. Eu vă mulțumesc din suflet pentru tot ce ați făcut și ce faceți în continuare pentru sufletele care de cele mai multe ori cad pradă nevinovate unor oameni fără inimă sau dacă o au este de piatră.

Mă numesc Costel, din Timișoara. Am avut mai multe firme, dar am ajuns în pragul falimentului. Am auzit de d-na Elvira de la un coleg. Ajungând la aceasta, îi aduc mii de mulțumiri, pentru că de la prima ședință mi-a adus spor și prosperitate și îmi merge bine. Relații la **telefon 093.769.216, 252351.**

Sunt Irina din Salonta, mii de mulțumiri d-nei Elvira, care mi-a lecuit soțul de beție și gelozie. Prin harul ei și cu plantele ei descântate. **Telefon 093769216, 252351.**

SORINA, din Arad, am 38 de ani, necăsătorită, am o situație foarte bună. Din câți prieteni am cunoscut nu dura mai mult prietenia mea decât 7 zile. Atunci m-am hotărât să merg la această doamnă Elvira, la prima ședință mi-a dezlegat cununiile, acum sunt căsătorită și foarte fericită. Îi aduc mii de mulțumiri doamnei Elvira și care vreți să o contactați, sunați la telefoanele **093.769.216, 252.351.**

Sunt Mircea din Arad și îmi fac viața publică la ziar în speranța că voi ajuta și alte persoane care au probleme și să le rezolve; de la vârsta de 16 ani mă lupt cu boala epilepsie. Am apelat și eu la această doamnă cu disperare și iluzii. De la prima ședință doamna Elvira, cu puteri paranormale și cu harul magiei albe m-a vindecat și mă simt foarte bine și îi aduc mii de mulțumiri, spor la treabă și putere de muncă. Telefon: 252.351. 093.769.216

Mă numesc Laura Iancu, sunt o femeie simplă, modestă și mă număr printre miile de oameni pe care necazul și nenorocirea nu i-a ocolit. Am umblat pe la ușile spitalelor să-mi caut sănătatea dar fără nici un rezultat. Întâmplările nedorite îi conduc pe oameni să spere, să creadă că totuși mai există o cale de ieșire - așa a fost. Telefon 093769216.

Fiind desemnată tămăduitoarea mileniului, are un har deosebit lăsat de Dumnezeu - lucrând cu magie albă, rugăciuni și descântece, are o mare putere de vindecare de la prima ședință.

(5927228)

RENAULT MEGANE CLASSIC

... cea mai sigură mașină din categoria sa!

- Închidere centralizată
- Geamuri electrice
- AER CONDIȚIONAT
- Radiocasetofon
- 2 x AIRBAG
- ABS, AFU

MOTORIZĂRI: ● 1,6 - 16 V (benzină), 110 CP ● 1,9dTi (motorină) 100 CP

PREȚURI: de la 9410 Euro + taxe ... disponibil și în varianta BREAK

In Arad, prin: S.C. GETAX S.A., concesionar Renault
Calea Bodrogului, nr. 10, telefon / fax 057/280794

ACUM și în LEASING

RENAULT

(2059049)

WEST EUROTRANS S.R.L.

Localitatea Pecica, județul Arad

Angajează

- **ȘOFERI PROFESIONIȘTI** pentru transport internațional de mărfuri, cu viză SCHENGEN - valabil minim 3 luni.
- **MECANIC AUTO**
- **VOPSITORI AUTO**

Relații la telefon: 458010; 092 295 347

(5927229)

MATRIMONIALE

Agenție matrimonială ITALIA, caută persoane între 18-60 de ani pentru PRIETENIE sinceră și eventual CĂSĂTORIE, maximă seriozitate. Telefon 094.872.426. (15957)

VÂNZĂRI APARTAMENTE O CAMERĂ

Vând apartament 1 cameră, Confecții, bloc 24, sc. B, ap. 2; 10.000 DM; după ora 16. (17213)

Vând garsonieră Confecții, parter, îmbunătățiri, preț avantajos. Telefon 270341. (17095)

Vând apartament una cameră, bloc 337, et. 2/6, cu lift. Telefon 228021; 094.635.052. (16206)

Vând garsonieră str. Banu Mărăcine, mobilată, confort deosebit, preț 7.000 $ negociabil. Telefon 057 - 464420; 091.437.349. (17103)

Vând urgent apartament una cameră, bucătărie, baie, foarte spațios. Telefon 095 825 077. (17281)

Ocazie! Vând garsonieră Bușteni, mici îmbunătățiri, 8.000 DM. Telefon 253364. (17296)

Vând (ofer închiriere avans) garsonieră nemobilată, cf. I, et. III, Micălaca. Telefon 228026. (17307)

VÂNZĂRI APARTAMENTE DOUĂ CAMERE

Vând apartament ultracentral, 2 camere, tot confortul, cu Legea 112. Telefon 092 836 821, 095 233 190. (16205)

Vând apartament două camere, decomandate, îmbunătățiri, parter, str. Abrud bl. 163. Telefon 216029. (17408)

Vând apartament 2 camere, zona Alfa. Telefon 275336. (16057)

Vând urgent apartament 2 camere Fortuna, 9.800 DM. Telefon 092.931.238; 057 - 220427. (16144)

Vând apartament 2 camere Micălaca, bloc 340. Telefon 263402, 229745. (16162)

Vând (schimb casă) apartament 2 camere, în centru, str. L. Blaga nr. 3, et. I. Telefon 057-214352. (17096)

Vând apartament 2 camere, et. 8/8, deasupra Banc Post. Telefon 220804. (17116)

Vendo apartemantto 2 stanze IV piano, Piața Gării, 16.000 DM. Telefon 095.378.862. (17221)

Vând urgent apartament 2 camere etaj 4/4, acoperiș garantat, central lângă Coraura (str. Avrig), 60 mp, 15.900 DM, supernegociabil. Telefon 279718; 094.542.931. (17221)

Vând apartament 2 camere parter, Micălaca 500, 11.600 DM. Telefon 279718; 094.542.931. (17221)

Vând apartament 2 camere semidecomandat, parter, în spate la BCR. Telefon 092.274.848. (17236)

Vând apartament 2 camere, decomandat, et. III, Micălaca, bloc 733. Telefon 266744, 093.226.493. (14248)

Vând apartament două camere cu dependințe, str. Meținau nr. 10. Telefon 223162; 094.296.821. (17036)

Vând apartament 2 camere, decomandat, gresie, faianță, boxe, contorizat. Telefon 258947, după ora 17. (17042)

Vând apartament 2 camere, cf. I, semidecomandat, în Grădiște, îmbunătățit, contorizat, ne/parțial mobilat, cu/fără garaj. Telefon 057-237277. (17248)

Vând apartament 2 camere, Calea Romanilor. Telefon 283455. (17241)

Vând apartament 2 camere, decomandate, Polivalentă, 26.000 DM, negociabil. Telefon 228231. (17170)

Vând apartament 2 camere, decomandate, balcon închis, gresie, faianță, contorizat, geam roletă, zona Gării, cu garaj. Telefon 221139. (17282)

Vând (închiriez) apartament 44 mp, nefinisat total, locuință, birouri, bloc, et. I. Telefon 284601. (17262)

Vând 2 camere, Vlaicu, cf. II, 10.600 DM. Telefon 270856. (17296)

Vând apartament 2 camere, semidecomandate, faianță, gresie, parchet, et. II, cf. I, bloc nou, vizavi Piața Fortuna. Telefon 229179 sau 094 648 789. (17304)

VÂNZĂRI APARTAMENTE TREI CAMERE

Vând 3 camere, ultracentral, îmbunătățiri, zonă deosebită, et. I, 38.000 DM. Telefon 270856. (15985)

Vând apartament 3 camere, zona Polivalentă, semidecomandat, gresie, faianță, uși schimbate, rolete, modificări interioare, contorizat interior (ne)mobilat, preț 20.000 USD. Telefon 234425 - după ora 20; 094.537.059. (16110)

Vând apartament 3 camere, decomandate, zonă centrală. Telefon 093 644 956, 094 822 672. (16184)

Vând apartament 3 camere decomandate, 95 mp, 2 balcoane închise, bloc contorizat, Aradul Nou, 16.200 DM. Telefon 288346. (17156)

Vând apartament 3 camere, Micălaca, zona Orizont, îmbunătățit. Telefon 211744; 095.843.085. (16357)

Vând 3 camere, Vlaicu, Z-uri, et. IV. Telefon 092 606 527. (17263)

Vând, în Pâncota, apartament 3 camere, cf. I, bl. 9a, ap. 7. Telefon 466456. (17276)

Vând apartament 3 camere, semidecomandat, et. II. Telefon 264695. (17278)

Vând apartament 3 camere, Samantha, multe îmbunătățiri, urcător. Telefon 237379. (17302)

VÂNZĂRI APARTAMENTE PATRU CAMERE

Vând apartament 4 camere, decomandate, Abrud, Micălaca. Telefon 094 669 443. (15900)

Vând apartament ultracentral 4 camere, confort deosebit. Telefon 094.393.414, 284476. (15704)

Vând apartament 4 camere, superamenajat, Micălaca. Telefon 219700. (16978)

Vând urgent apartament 4 camere, zona Boul Roșu, multiple îmbunătățiri, preț 30.000 DM fix. Telefon 285483; 093.611.949. (17118)

Vând apartament 4 camere, et. 3/4, Micălaca 700, îmbunătățiri, garaj canal, pardosea beton. Telefon 256079, 094 583 443. (17157)

Vând apartament ultracentral, 200 mp. Telefon 253132, 094 578 744. (17289)

Vând 4 camere, Vlaicu, cf. I, garaj, et. III, 21.000 DM. Telefon 270856. (17296)

VÂNZĂRI CASE

Vând urgent casă, Fântânele, 3 camere, hol, bucătărie, beci, gaz, apă racordat, preț negociabil. Telefon 271108. (14536)

Ocazie! Vând CASĂ MARE de AGREMENT, CU CĂSUȚE, posibilități agroturism, tabără. Telefon 212352; 531122. (15640)

Vând în Pâncota, str. Horia, nr. 15, casă cu toate utilitățile și cu grădină. Telefon 057 - 281228. (15722)

Vând vilă mare, nouă, Calea Radnei. Telefon 094 540 216. (15856)

Vând vilă (minihotel) confort deosebit, central, teren 1000 mp. Telefon 278820; 092.794.231. (15704)

Vând motel în construcție 20 camere, cu teren 9000 mp, terasă, restaurant, piscină, terenuri tenis, utilități complete, zonă deosebită. Telefon 278820, 095.127.090, 092.794.231. (15704)

Vând casă deosebită, 5 camere, cu teren, central. Telefon 278820, 095.127.090. (15704)

Vând casă str. Oituz, nr. 131 A. Telefon 092.361.101. (16092)

Vând urgent, sub prețul pieții, casă în Frumușeni-centru, emigrare. Telefon 093 918 883. (16305)

Vând casă cu grădină în Grădiște, preț negociabil. Telefon 276129. (16283)

Vând casă renovată compusă din 6 camere, str. Andrei Șaguna, nr. 31, Arad. Telefon 094.821.314. (17065)

Vând casă Arad, str. Constituției, nr. 86. Telefon 094.705.634. (17084)

Vând urgent casă tip vilă neterminată, teren 1500 mp Gai. Telefon 212351. (17158)

Vând urgent casă la Miniș, lângă deal sau schimb cu apartament + diferență. Telefon 095 468 765. (17205)

Vând casă mare, în Sânleani nr. 22, la un preț atrăgător. Telefon 093 305 285. (17192)

Vând casă mare cu grădină mare în Pâncota, posibilitate gaz, 60.000 DM. Telefon 057 - 466590. (7253287)

Vând casă din cărămidă, în Gai, 3 camere, bucătărie, baie, încălzire centrală, curte, grădină, interior modern. Telefon 271099 sau 094 616 315. (15853)

Vând urgent casă centru, etaj + parter, 68.000 DM. Telefon 232943. (15850)

Vând casă cu etaj + brutărie. Informații telefon 288187. (17060)

Vând casă Chișineu Criș, str. Teilor, nr. 31, preț 25.000 DM negociabil. Telefon 057 - 464420; 057 - 280752; 091.437.349. (17106)

Vând casă Arad, str. Islazului, nr. 7, lângă Școala de pe str. Hălmăgeanu, preț 27.000 DM negociabil. Telefon 057 - 280752; 057 - 464420; 091.437.349. (17106)

Vând casă mare, la izlaz, în sat Horea. Telefon 228231. (17170)

Vând casă 3 camere, în curte, apă, gaz, str. Clujului nr. 36, 45.000 DM. Telefon 274422. (17252)

Vând casă nouă, cu posibilitatea de a efectua finisările interioare după dorință, zona Spitalului Județean. Telefon 094 297 628. (17253)

Vând casă mare, în comuna Șimand nr. 1240 (lângă SMT Eva Pușcaș. Telefon 251131. (17272)

Vând casă Pârneava, str. Clujului, 4 camere, garaj, baie, grădină, anexe, gaz. Telefon 214738. (17288)

Vând casă mare, în Vladimirescu. Telefon 514323. (17306)

Vând casă Sânicolaul Mic, 8.000 DM, negociabil. Telefon 096 700 917. (17314)

Vând casă, Grădiște, 4 camere, hol, bucătărie, baie, grădină mică, curte betonată, canalizare, preț 35.000 DM, negociabil. Informații 095.359.103; 057-257242.

VÂNZĂRI SPAȚII

Vând cel mai frumos complex turistic din vestul țării, așezat pe o parte și pe alta a râului, compus din: 17 camere, restaurant, totul mobilat și amenajat, teren tenis câmp, piscină, plajă, discotecă, teren volei, fotbal, posibilități teren golf. Pentru informații suplimentare vizibile poze pe internet HTTP://www.FNET.RO/JULIȚA, telefon 092 698 720. (17200)

Vând spațiu 40 mp, birou, comerț, etc. Telefon 093 253 651. (17279)

Vând gheretă Piața Miorița, preț 2.500 DM negociabil. Telefon 266076 sau 092.293.852. (17292)

Vând avantajos spațiu comercial sau producție, 540 mp, parter bloc Siria. Telefon 094 545 778. (17087)

Vând gheretă toate dotările, Piața Miorița, orice activitate. Telefon 094 669 443. (15900)

Vând (închiriez) spațiu locuit (telefon, cablu, gaz) sau magazie firme, demisol, zona Piața Catedralei. Telefon 284601. (17262)

VÂNZĂRI TERENURI

Vând loc de casă 500 mp, Aradul Nou, apă, canalizare la stradă, 10.000 DM negociabil. Telefon 279679, 094.988.154. (14127)

Vând 1 ha teren intravilan, 6,5 DM/ mp, la șoseaua de centură, apă, curent, canalizare. Telefon 256000, 094 928 511. (17104)

VÂNZĂRI AUTO

Vând RENAULT SCENIC 4x4, nou și RENAULT LAGUNA, 1995, ambele benzină, înmatriculate persoană fizică. Telefon 092.237.792. (13934)

Vând AUDI 80 (butoiaș), înmatriculat C.I.V., an fabricație 1990, ABS, închidere centralizată cu telecomandă, servodirecție, scaune cu încălzire proprie, catalizator, geamuri cu închidere automată, oglinzi automate, trapă, rezervă jenți de iarnă, stare perfectă de funcționare. Telefon 092.303.709.

Vând autodubă Iveco 3,5 t. Telefon 093 253 651. (17279)

Vând BMW 320 Cabrio, înmatriculat. Telefon 095.410.601.

Vând Opel Senator 2,8 Automatic. Telefon 093 253 651. (17279)

Vând Opel Astra 1,6i, 1994, servo, airbag, trapă, genți aluminiu; Opel Vectra 1,8 ; 1,6 V, ABS, airbag, climă etc. Telefon 254224, 094.906.841; 093.511.299. (15998)

Vând MOTOARE DIESEL (Turbo) EUROPENE, garanție, act vamal. Telefon 093.570.094. (16107)

Vând autocamion Star 1142 (Polonia) + remorcă. Telefon 468619, 092.239.241; 092.629.646. (16123)

Vând camion MAN 19.361 U + remorcă. Telefon 468619, 092.629.646; 092.239.241. (16123)

Vând Opel Astra, fabricație 1993, motor 1386 cmc, cu Euro II, neînmatriculat, preț 4.100 DM. Telefon 092.706.535; 092.918.357. (15549)

Vând BMW 525 T.D.S, ABS, fabricație 1993, climă, airbag, geamuri, oglinzi, turelă, scaune electrice, înmatriculat în Germania, preț 9.900 DM. Telefon 092.918.357; 092.706.535. (15549)

Vând instalații aer condiționat pentru autoturisme. Telefon 094 791 100. (16207)

Vând combină recoltat C14, stare excepțională. Telefon 237037 sau 092 250339. (16235)

Vând autocamion (Saviem) R-8135 după reparație, stare foarte bună. Telefon 092.782.353; 092.663.313. (17128)

Vând combină Claas compact 25 2,1 m, stare bună, 4.500 DM negociabil. Telefon 219907. (17157)

Vând autoutilitară TV stare perfectă, Horia, nr. 50. Telefon 532176; 532011. (17149)

Vând Lada 1500, stare bună, 2.000 DM. Telefon 094 604 016. (17144)

Vând VW Golf I, Diesel, 4 uși, persoană fizică, 3.100 DM. Telefon 262338. (16326)

Vând Volkswagen Golf GTD2 Turbo Diesel, stare foarte bună, an fabricație 1988, preț 6.800 DM negociabil. Telefon 057 - 464420, 091.437.349. (17103)

Vând combină recoltat cereale, marca Fahr, masa 3 m, combina este pregătită pentru lucru. Telefon 286158. (17068)

Vând Dacia, motor injecție, garanție, fabricație decembrie 2000. Telefon 094 380 634. (17249)

Vând Opel Astra TDi, înmatriculat, 8.700 DM. Telefon 094 253 017. (17246)

Vând Peugeot 405 G.R.I. înmatriculat firmă, an fabricație 1989, preț informativ 4.800 DM. Telefon 284102. (17270)

(Continuare în pagina 14) ☛

(Urmare din pagina 13)

Vând ARO carosat 320, motor Brașov, an fabricație 1991, preț 3.300 DM și dubă izotermă din aluminiu, lungime 3 m și talon IMS cu nr. noi și CIV. Sat Arăneag nr. 114, Delamarian Sorin, telefon 094 857 017. (7253287)

Vând Renault 21, an 1987, motor 2000 injecție, închidere centralizată, alarmă, preț 4.200 DM, negociabil. Telefon 094 258 585. (17277)

Vând Opel Astra Caravan alb, 1.6i, 1993, 7.000 DM. Telefon 255129. (17261)

Vând Raba basculantă, 8,5 t, preț negociabil. Informații Lipova, str. Matei Corvin nr. 50. (5926212)

Vând Dacia 1995, 2.500 DM, negociabil. Telefon 221294. (17254)

Vând Toyota Corolla D. 1839 cmc, pf, VT 2003, consum 4,5%, stare foarte bună, 5.500 DM, negociabil. Telefon 092 898 461. (17251)

Vând Mercedes 230, an fabricație 1992, preț negociabil. Telefon 282946. (17250)

Vând Dacia 1310, an 1985, CIV, 1.200 DM și Dacia 1300, an 1980, CIV, 900 DM, negociabil. Telefon 286856, 095 691 394. (17280)

Vând Fiat Ritmo, fabricație 1979, preț negociabil 1.000 DM. Telefon 514323. (17306)

Vând ARO 244D sau schimb cu Dacia Break. Telefon 250250 sau 096 250 251. (17303)

Vând camion MAN 22.821, cu 3 axe și remorcă Kaesbohrer, neînmatriculate, stare de funcționare. Telefon 092 207 452. (17300)

Vând autoutilitară Citroen Diesel, 1988, 2.500 cmc, preț 7.900 DM. Telefon 093 294 998, 093 178 496. (17290)

Vând Fiat Ducato Diesel. Telefon 092 344 631. (17285)

VÂNZĂRI ELECTRO

Vând telefoane NOKIA 6210, la prețuri foarte avantajoase. Telefon 091 796 079.

Vând CASE MARCAT FISCALE și CÂNTARE ELECTRONICE, omologate. Telefon 282829; 272727. (f. 2059562)

Vând telefon NOKIA 6210, nou, preț 520 DM. Telefon 093.529.728. (17397)

Vând vitrină frigorifică orizontală 1,80 m, stare bună. Telefon 092.294.842. (17214)

Vindem: VITRINE frigorifice, CAMERE frigorifice, AGREGATE frigorifice, DULAPURI frigorifice, garanție. Telefon 281384, orele 8-18. (17206)

Vindem COMPUTER 486 complet 1.600.000 lei. Telefon 280260, 094.552.226, orar: 10-18. (17187)

Vând TV LG diferite modele, noi, import Germania, preț interesant. Telefon 280260, 094.552.226, orar: 10-18. (17187)

Vând TELEVIZOARE second-hand, prețuri foarte avantajoase. Telefon 280260, 094.552.226, orar: 10-18. (17187)

Vând MONITOR VGA de 14-15-17-19-21. Telefon 280260, 094.552.226, orar: 10-18. (17187)

Vând PENTIUM I 133 MHz, 32 RAM, 1 GB, monitor, tastatură, mouse, stoc limitat, 250 DM, Telefon 280260, 094.552.226, orar: 10-18. (17187)

Vând imprimante Deskjet HP, 40 DM. Telefon 280260; 094.552.226.

Vindem imprimante A 3 cu ace IBM/Epson 160 CPS noi, 300 DM. Telefon 280260, orele 10-18; 094.552.226.

Vând TELEVIZOR (telecomandă, teletext, stereo), diagonala 37-67 cm, toate carcasă plastic, prețuri convenabile. Telefon 259339, 094.706.321.

Vând MAȘINI SPĂLAT AUTOMATE, modele noi, prețuri între 1.950.000 și 4.000.000 lei, ofer garanție și post garanție, la toate piesele. Telefon 259339, 094.706.321.

Vând: FRIGIDER, COMBINĂ FRIGORIFICĂ, RĂCITOR, CONGELATOR, LADĂ FRIGORIFICĂ aduse din Germania. Oferim garanție și post garanție, prețuri negociabile. Telefon 259339, 094.706.321.

Vând VITRINE FRIGORIFICE orizontale, capacitate 750 lt și 500 lt, consum redus energie, ofer garanție. Telefon 259339, 094.706.321.

Vând IMPRIMANTE MATRICIALE A/N, la numai 50 DM, negociabil. Ofer garanție. Telefon 259339, 094 706 321.

Vând TV color diagonala 37-67, frigidere, combine, congelatoare și lăzi frigorifice, mașini automate cu garanție 3-12 luni. Informații telefon 274600, orele 9-18; telefon 241355, orele 18,30-22. (15566)

Vând 2 buc. telefon-fax Sharp, second-hand. Telefon 094 669 443. (15901)

Vând TV color telecomandă, garanție, preț avantajos. Telefon 275681. (16353)

Vând mașină spălat automată, preț avantajos, garanție. Telefon 275681. (16353)

Vând combină frigorifică, congelator, preț avantajos, garanție. Telefon 275681. (16353)

Vând televizoare color diferite modele, teletext, telecomandă, garanție. Telefon 264004. (17140)

Vând mașini spălat automate, combine frigorifice, televizoare color diferite modele; garanție. Telefon 251392. (17141)

Vând computere orice configurație, de exemplu: PENTIUM 133 MHz, monitor color, numai 285 DM; PENTIUM II 266 MHz 4,3 GB HDD, 64 RAM numai 648 DM. Telefon 275420, până la ora 17. (17046)

Vând calculator Pentium III, 533 MHz; HDD 15 GB; CD ROM 48X, Riva TNT 16 MB; sound blaster creativ 128; tastatură; mouse, 500 dolari, negociabil. Informații telefon 094 511 016. (17135)

Vând telefoane Nokia 5110, 3210, Cosmorom, Siemens C25, Alcatel 302 DB, Trium, Panasonic, Erickson T10. Telefon 096.714.246. (17212)

Vând expresouri cafea profesionale, garanție, preț avantajos. Telefon 092.962.123. (13145)

Vând frigider, congelator, ladă frig, combină frig, ladă înghețată, dulap frigorific, vitrină frig, mașină spălat automată, garanție un an. Telefon 210613. (17269)

VÂNZĂRI DIVERSE

Vând PLASĂ GARD ZINCATĂ, toate dimensiunile, 19.000 lei/ kg, str. V. CONTA nr. 1, telefon 273862; str. VRABIEI nr. 4, telefon 289997. ORAR: luni-vineri 8-17, sâmbătă 8-13. (17210)

Vând SÂRMĂ BALOTAT AGRICULTURĂ, 16.500 lei/kg,CUIE; PLASĂ RABITZ; TABLĂ ZINCATĂ 0,4, electrozi sudură Ductil Buzău, SÂRMĂ NEAGRĂ și ZINCATĂ, SÂRMĂ GHIMPATĂ, str. Vasile Conta, nr. 1. Telefon 273862, 289997, 094.289.997. (17210)

Vând seif (casă valori), an fabricație 1890. Telefon 093 253 651. (17310)

Vând mobilier comercial, cântar semiautomat, cântar electronic, agregate frig, congelator verticală. Telefon 093 253 651. (17279)

Vând SÂRMĂ BALOTAT agricultură, 17.000 lei/kg; ȚIGLĂ de Sighișoara 6750 lei/buc; CĂRĂMIDĂ eficientă 290/240/140, 9700 lei/buc; OȚEL BETON 8950 lei/kg; TERASIT-MOZAIC, PRAF MARMORĂ 1000 lei/kg; DEȘEU MARMORĂ. TRANSPORT GRATUIT! Informații Mârșca, nr. 33. Telefon 531498; 093.817.690; 093.129.182. (15685)

Vând ROLETE PLASTIC import, ROLETE LEMN DE TEI și JALUZELE. Telefon 059-478503 sau 095 594 415. (16227)

Vând BOLȚARI TERMOIZOLANȚI, diferite dimensiuni, FOARTE CONVENABIL. Telefon 094.507.339, 275551. (13526)

Vând 2 mașini spălat auto; aparat cafea Saeco; scaune nichelate (bar). Telefon 092.621.961. (16154)

Vând rolete lemn, rolete plastic import, uși și geamuri la cele mai mici prețuri. Telefon 095 380 320. (15928)

Vând rezervoare motorină de 10.000 - 20.000 - 30.000 litri. Telefon 468619, 092.239.241; 092.629.646. (16123)

Vând pui de carne, 450 gr./27.000 lei. Telefon 473047. (16313)

Vând NISIP, BALAST, la domiciliul clientului. Telefon 257769; 258098. (16346)

Vând BETON și MORTAR, asigur transportul la domiciliu. Telefon 094.855.838. (17038)

Vând termoteci noi, 990 DM, Turbo 1190 DM. Telefon 093.463.567. (16113)

Vând BCA, blocuri ceramice, ȚIGLĂ 10 modele, UȘI, FERESTRE, PAL, placaj, PFL, bitum, carton asfaltat, cărămidă, teracote, plăci azbociment, etc; str. Pădurii, nr. 69. Telefon 211272. (17151)

Vând termotecă Ariston, Beretta Combi, Turbo, 24 KW. Telefon 254411, 093.218.418. (17160)

Vând NISIP și BALAST la domiciliu clientului. Telefon 261946, 259556. (17154)

Vând EUROBOLȚARI TERMOIZOLANȚI certificat calitate 300x250x200, 6.500 lei/bucata, 1 mc - 435.000 lei. Telefon 281491, 092.381.750. (16170)

Vând geamuri termopan noi, second-hand, prețuri atractive. Telefon 092.736.785. (15790)

Vând colțare, canapele. Telefon 286069, 094 604 016. (17143)

Vând cărămidă din demolări și plăci azbociment. Informații telefon 095 903 872. (17077)

Vând 2 vaci cu lapte și porci grași, Olari nr. 417. Telefon 462912. (17190)

Vând casă și o combină la Macea. Telefon 536409. (17182)

Vând LEMNE FOC, NISIP, BALAST, la domiciliu. Telefon 214010. (17218)

Vând LEMNE FOC (NISIP, BALAST), la domiciliul clientului. Telefon 210771. (17238)

Vând LEMNE FOC (NISIP, BALAST), la domiciliul clientului. Telefon 277027. (17238)

Vând avantajos țuică prună 52 grade, redistilată, cu buletin analiză, 50.000 lei/litru, negociabil. Telefon 221468. (5915739)

Vând televizoare, combine muzicale, faxuri, casetofoane, video, calorifere, mașini cusut, boxe mașini. Telefon 279582. (12840)

Vând biciclete la mâna a doua, de proveniență străină. Informații suplimentare în Ungaria, la Gyula Szoloskert U 7. Telefon 0666/460-103. (7910272)

Vând și recondiționez canapele, colțare, fotolii. Telefon 095.350.569. (14379)

PUI DE ȘIRIA! Vindem populației în limita stocului, la ferma din Șiria, vineri 6 iulie 2001, orele 14-18, sâmbătă 7 iulie 2001, orele 7-15, PUI VII de CARNE, de cca 800 și 1,5 kg. (17244)

Vând ROLETE plastic import 280.000 lei/mp; ROLETE lemn 650.000 lei/mp. Telefon 059-460315; 095.827.725. (13844)

Vând garaj zidit, central și pian Weltmeister cu coadă. Telefon 258244, 280269. (17089)

Vând urgent mobilă combinată, mașină de cusut electrică, nouă, portabilă. Telefon 233563, zilnic, orele 14-20. (17082)

Vând betonieră bună și mașină tricotat germană. Informații telefon 531786. (17245)

Vând casă cu teren 1.500 mp, str. Petru Rareș și porți de garaj noi, cu telecomandă, import USA. Telefon 092 238 837. (17097)

Vând pui fazani și prepelițe, ouă prepelițe adulte. Telefon 095 511 920. (17268)

Vând aparate cafea „Saeco". Telefon 095 232 519. (17281)

Vând urgent garaj autorizat, 6 Vânători și gheretă pentru comerț. Telefon 095 825 077. (17281)

Vând căsuță din lemn, nouă, 3.500 DM. Telefon 222322. (17283)

Vând pui de carne. Telefon 234678, 251079, după ora 16. (17299)

Vând colțare, canapele, fotolii, la prețuri avantajoase. Telefon 270700. (17290)

Vând vacă 5 ani + viței 3 luni, Sânleani nr. 31, după ora 20. (17287)

Vând pui de pisică siamezi și birmanezi, 150.000 lei/buc. Telefon 276185. (17376)

Vând complex zootehnic în localitatea Secusigiu pe suprafață de 8 ha, compus din: 5 hale, magazie cereale, abator autorizat, spațiu pentru magazin alimentar, birouri, casă de locuit, grădină. Telefon 095.368.776; 095.917.195. (17401)

CUMPĂRĂRI TERENURI, IMOBILIARE

Cumpăr garsonieră cf. I, neîmbunătățită, exclus et. 4, zona Micălaca sau Alfa, ofer 6.000 DM. Telefon 093 436 802, 093 946 696. (17260)

CUMPĂRĂRI ELECTRO

Cumpăr frigider modest, ofer 60 - 70 DM. Telefon 273965. (16135)

CUMPĂRĂRI DIVERSE

Cumpăr porci grași și vite pentru sacrificare, Arad. Telefon 057 - 287723. (13944)

Cumpăr porci, vaci, juninci și tăurași pentru sacrificare, la preț avantajos. Telefon 094.634.795. (15554)

Cumpăr PORCI GRAȘI peste 100 kg, localitatea MÂRȘA, nr. 307, preț 36.000 lei/kg. Telefon 057 - 531497, 094.774.649. (17152)

Cumpăr TĂURAȘI și VIȚELE peste 400 kg, preț 27.000 lei/kg. Telefon 057-531497, 094.774.649. (17152)

Cumpăr acțiuni Arbema, Lipomin, Banat-Crișana, Alro, Astoria. Telefon 094.877.171. (16174)

Cumpăr forinți de 1000, 5000, scoși din circulație. Telefon 093.468.975. (16358)

Cumpăr vaci bătrâne, juninci, vițele și tăurași. Telefon 250866, 095 681 191. (16320)

Cumpăr porumb și porci. Telefon 094.772.259. (17162)

Cumpăr scândură din demolări (tavane, podele, etc), preț 2.000.000 lei/mc sau la schimb cu scândură nouă. Telefon 094.608.032. (16357)

Cumpăr porci și vite, plata pe loc, preț bun și negociabil. Telefon 094.867.536. (17232)

CERERI ȘI OFERTE DE SERVICII

SC MEDIAGRAF SA angajează prin concurs ELECTROMECANIC ÎNTREȚINERE UTILAJE TIPOGRAFICE, vechime minim 8 ani. Informații telefon 250902.

CALZATURIFICIO FULVIA angajează personal pentru cusut manual și MAȘINISTE încălțăminte. Informații telefon 216572 sau Complex RUSCO Hala „S". (16318)

SC angajează OPERATOARE pentru Relații cu publicul, în limbile română și maghiară. Condiții: voce plăcută, dicție perfectă, simțul umorului bine dezvoltat, seriozitate. Program flexibil, salarizare deosebită. Telefon 092.275.747; 057 - 214824. (f. 2059563)

SC IFANTIS ROMANIA, producător și distribuitor național mezeluri, angajează AGENT COMERCIAL pentru ARAD. Condiții: experiență minim 1 an, disponibilitate. Se oferă: salariu + comision. Informații și CV-uri la 093 378 385, 095 122 952, fax 056-163160. (16977)

SOCIETATE ITALIANĂ angajează CONFECȚIONERE ARTICOLE PIELE. Telefon 270711, orele 10-12. (17180)

Angajăm REPREZENTANȚI VÂNZĂRI, oferim condiții avantajoase (mașină, salar motivant). Telefon 214491, 093 481 843. (17203)

Angajăm 15 tineri, 10 studenți, 8 elevi, dinamici, aspect plăcut, serioși, pe perioada vacanței și nu numai, salar atractiv, program flexibil. Telefon 276817, orele 10-16. (17048)

Angajăm personal calificat în domeniul BIJUTERIEI pentru următoarele munci: montat pietre, confecționat modele din ceară, vulcanizat caucluc pentru modelat, limita de vârstă 30 ani. Telefon 092 592 534. (17168)

INDEPENDENȚĂ FINANCIARĂ, avantaj suprapondералilor, 100-300$ suplimentar. Telefon 093 527 710. (17150)

Angajăm VÂNZĂTORI, BRUTARI, PATISERI, cu experiență. Telefon 265850, 286939 după ora 20; 094 604 862, 094 555 672. (17240)

SOCIETATE COMERCIALĂ profil alimentar angajează VÂNZĂTOARE, persoane serioase. Telefon 266211. (17237)

Angajez VÂNZĂTOARE cu experiență pentru magazin alimentar. Telefon 240410. (17258)

Caut ÎNGRIJITOR ANIMALE, ofer cazare, masă, salar. Telefon 094 646 955. (17256)

Angajez urgent VÂNZĂTOARE gheretă non-stop. Telefon 095 825 077. (17291)

Angajăm 2 SUDORI și 3 NECALIFICAȚI. Telefon 057-213300, 094 636 449. (17274)

Angajăm echipă pentru demolat și tăiat cu flacără 3 poduri rulante. Încheiem contract prestări servicii. Telefon 057-213300, 094 636 449 (17274)

Angajăm FEMEIE pentru GĂTIT și MENAJ la CASĂ DE COPII în județ. Scrisorile de intenție se trimit la O.P. ARAD 10, CP 10-135, Arad, până în 15 iulie 2001. (17309)

Angajez DISPECERĂ TAXI cu experiență. Telefon 092 275 558. (17301)

Angajăm PERSONAL minim liceul, vârsta maxim 30 ani. Telefon 270856. (17297)

Angajăm SECRETARĂ, cunoscătoare limbă italiană pentru contabilitate primară, permis conducere. Telefon 095 350 541. (17245)

SOCIETATEA „EXIMPAR" angajează VÂNZĂTOARE pentru MAGAZINUL ALIMENTAR „DELTA". Telefon 094 577 976. (17286)

Angajăm TÂMPLARI profesioniști. Telefon 280958. (17315)

Angajăm avantajos MAȘINIȘTI calificați încălțăminte, Piața Romană nr. 1. Telefon 214140. (17327)

Angajez SUPRAVEGHETOARE CALCULATOARE „CLUB 99", maxim 30 ani, cunoștințe domeniu. Telefon 093 180 870. (17342)

DORIȚI SĂ LUCRAȚI ÎN UNGARIA? Telefon 065-140693, 065-146049, 065-146317. (f. 2059564)

Angajez VÂNZĂTOARE profil alimentar, program NON STOP. Telefon 243485; 094.397.850.

Angajez CONFECȚIONERE îmbrăcăminte; VÂNZĂTOARE magazin second hand. Telefon 094.619.627.

SOCIETATE COMERCIALĂ angajează VÂNZĂTOARE pentru alimentară, salarizare bună. Telefon 093.169.998; 092.571.335. (17387)

Angajez CONFECȚIONERE TEXTILE, salarizare atractivă + bonuri masă. Telefon 279928; 094.774.502. (17406)

NEW EVENTS FASHION angajează TEHNOLOGI, ȘEFI BRIGADĂ, CONFECȚIONERE calificate mașini liniare. Telefon 253062. (17381)

(Continuare în pagina 15)

(Urmare din pagina 14)

„MAXIM SUPERMARKET", str. Iuliu Maniu nr. 122, angajează VÂNZĂTOARE. Informații zilnic orele 8-16. (17369)

PRESTĂRI SERVICII

TAPIȚEZ CANAPELE, COLȚARE, repar tâmplărie, rolete, vopsitorie, recondiționez mobila. Telefon 282980. (17131)

Executăm: JALUZELE aluminiu și textile, RULOURI și UȘI pliante PVC, TÂMPLĂRIE PVC, PLASE contra insectelor. Telefon 253589. (f 2059557)

„SILDOR PROD" execută reparații FRIGORIFICE; comercializează și montează AER CONDIȚIONAT. Se acordă garanția lucrării. Transport gratuit! Telefon 057 - 270622. (c. 277)

VEST TEL GSM vinde și cumpără telefoane. EXECUTĂ REPARAȚII, DECODĂRI, Bd. Revoluției nr. 12-18. Telefon 057-228222. (17189)

CURSURI CALIFICARE, diplome valabile INTERNAȚIONAL-MASEUR. Telefon 252860; 095.531.761. (13042)

Executăm INSTALAȚII de ÎNCĂLZIRE și SANITARE, asigurăm: PROIECTARE, GARANȚIE; asistență post garanție. Telefon 095.614.154. (16096)

MEDITEZ INTENSIV ROMÂNĂ, capacitate. Telefon 093 169 961, 247190. (17173)

AUTORIZAT predau LECȚII DE NEGLEZĂ, 25.000 lei/ oră. Telefon 218240. (17199)

RAȘCHETEZ, PALUXEZ mașină cu aspirator. Telefon 250396, 271997. (17229)

DAMAR repară MAȘINI SPĂLAT AUTOMATE, import, românești. Telefon 270518, 098 602 722. (17235)

PF COROBAN execută lucrări FORAJ FÂNTÂNI. Telefon 095 383 703. (17265)

CLAS MOBEL produce și comercializează COLȚARE, CANAPELE, FOTOLII. Telefon 270700. (17291)

DIVERSE

SOCOM PIELARUL Arad, organizează licitație, str. Ghiba Birta, nr. 16, pentru închirierea următoarelor spații, situate în: Arad, Calea A. Vlaicu, nr. 165-169 (vechiul Complex Fortuna) în suprafață de 89,8 mp (spațiu comercial și de producție); sat HORIA, nr. 498-499, hangar, în suprafață de 360 mp și secție de producție cu anexe. VINDE LA LICITAȚIE: paturi metalice cu saltele, pături. Licitația va avea loc în data de 12 iulie 2001, ora 10, la sediul SOCOM PIELARUL Arad. Informații la sediul Cooperativei din str. Ghiba Birta, nr. 16, sau la telefon 250429, 221835. (17165)

PLUVITEC vinde și execută HIDROIZOLAȚII cu membrane din cauciuc sintetic. Telefon 092 198 040. (12468)

Irina, mulțumesc doamnei TAMARA, care mi-a lecuit soțul de băutură. Alin, din Pâncota, mulțumesc doamnei TAMARA care m-a vindecat de impotență, ceea ce nu mai speram. TAMARA îndepărtează blesteme și farmece. Telefon 093 421 156. (17239)

Sunt Violeta, milioane mulțumiri doamnei SOFIA, care mi-a vindecat copilul de epilepsie. Telefon 092 829 171. Sunt Florin din Arad, am 32 ani, milioane mulțumuri doamnei SOFIA care mi-a dezlegat cununiile. Apelați cu încredere la această doamnă reîntoarsă recent din Israel cu cele mai bune leacuri. Telefon 092 289 171. (17264)

SOCOM PROGRESUL vinde la licitație, vineri 6 iulie 2001, ora 10, spațiul din Arad, str. Abatorului nr. 1, suprafața 400 mp. Telefon 280504. (17298)

TURISM

TURISM - OFERTĂ SPECIALĂ, transport zilnic: GERMANIA, FRANȚA, ITALIA, SUEDIA, UNGARIA. LITORAL: TUNISIA 189 dolari, TURCIA, MALTA, CROAȚIA, MONTENEGRO, ROMÂNIA. BALATON. Adresa: MONTANA TOUR, Bd. Revoluției 31. Telefon 213220. (14519)

SCHIMBURI

Schimb apartament 2 camere, parter, Micălaca cu apartament 3 camere, zona 200-300 Micălaca, ofer diferență. Telefon 261620. (16968)

ÎNCHIRIERI

Închiriez spațiu comercial, amenajat, 120 mp (sală servire, magazie, grup social) demisol. Telefon 246727 sau 094 700 403.

Oferim spre închiriere SPAȚII COMERCIALE pentru: magazine, depozite, producție. etc. Telefon 281036. (15632)

Închiriez sau vând spațiu de producție cu birouri, 2700 mp, cu utilități complete. Telefon 278820, 094.544.688. (15704)

Ofer spre închiriere spațiu comercial, str. Meținanu. Telefon 094.191.507, 285777. (15757)

Ofer spre închiriere spațiu str. Crișan nr. 5, suprafața 90 mp, compus din: 2 încperi + birou și grup sanitar cu încălzire și gresie (subsol). Informații telefon 094 907 469. (16214)

Ofer spre închiriere apartament ultracentral, 3 camere, mobilat, etaj I. Telefon 285633. (16126)

Ofer spre închiriere spațiu ultracentral, 55 mp, ideal pentru birouri, sediu firmă, cabinete. Telefon 057 - 280764. (17145)

Caut să închiriez apartament (ne)mobilat, Micălaca, Alfa, Vlaicu, centru. Telefon 210255. (16998)

Caut să închiriez spațiu comercial RECONS, prin asociere în participațiune. Telefon 282829. (f. 2059562)

Închiriez (vând) gherete în piețe. Telefon 253886, orele 18-22. (17201)

Închiriez apartament 2 camere, mobilat, contorizat, Vlaicu. Telefon 210555. (17204)

Ofer spre închiriere apartament 2 camere, mobilat modern, modificat modern, 150 DM. Telefon 210555. (17204)

Închiriez apartament complet mobilat pe termen lung, zona Piața M. Viteazul. Telefon 466155. (7253227)

Dau în chirie spațiu comercial central, 150 mp, superfinisat (demisol). Telefon 092.684.643. (17211)

Ofer spre închiriere spații comerciale în imobil construcție nouă, preț mediu 5 $/mp, în Micălaca. Telefon 255626; 095.818.447. (16304)

Ofer spre închiriere una cameră, mobilată, str. Brâncuși nr. 8, Șega. (16105)

Închiriez (vînd) gheretă Piața Romană. Informații telefon 214404, orele 16-20. (17230)

Ofer spre închiriere 2 camere, baie, antreu, pe termen lung. Telefon 280153. (17247)

Închiriez apartament 3 camere, central, mobilat și garaj. Telefon 222856. (17267)

Ofer spre închiriere apartament cu o cameră, ultraconfort, ultracentral. Telefon 251107. (17313)

Ofer pentru închiriere garsonieră cf. I, Alfa, et. I, nemobilată, contorizată, aragaz, 80 DM, lunar, preferăm familie. Telefon 258139. (17305)

Ofer închiriere apartament 2 camere, lângă Teatru, 200$ și garsonieră zona 300, 120 DM, anticipat. Telefon 281195. (17317)

Caut casă sau apartament 3 camere de închiriat (mobilat, telefon), parter, et. I. Telefon 095.833.113.

Ofer spre închiriere (variante) spațiu ultracentral, excepțional reparații radio TV. Telefon 090065848; 094.245.572. (17372)

PIERDERI

Pierdut legitimație CGP cu nr. 1391 pe numele Fazekaș Tiberiu. O declar nulă. (17242)

Pierdut carnet student eliberat de Universitatea Vasile Goldiș, pe numele Brănișcan Raul Sergiu. Îl declar nul. (17284)

Pierdut carnet de student eliberat de Universitatea de Vest „Vasile Goldiș", Facultatea de Medicină Generală pe numele Sala Ioan Bogdan. Îl declar nul. (17398)

† DECESE †

Cu nemărginită durere anunțăm trecerea în neființă, la 65 de ani, a iubitei noastre mame, soacre, bunici și cuscre,

FLORICA CIUCU,

din Macea. Înmormântarea va avea loc azi, 3 iulie, ora 16, în Macea. Familia îndoliată.

Cu durere anunțăm încetarea din viață a celui ce a fost

KALLAI FERDINAND.

Înmormântarea are loc azi, la Cimitirul Eternitatea, la ora 15. Familia Paștiu.

Cu durere anunțăm încetarea din viață, după o lungă suferință a iubitei mamă, bunică și soacră,

GIULAN VIOARA,

în vârstă de 83 ani din SEMLAC. Înmormântarea va avea loc azi, 3 iulie 2001, ora 14, la Capela din Cimitirul POMENIREA. Familia îndoliată MIHAILOVICI.

Cu adâncă durere anunțăm încetarea din viață a iubitei noastre mame, soție, bunică,

MOCUȚA VERGINIA,

în vârstă de 63 ani. Înmormântarea va avea loc azi, 3 iulie 2001, ora 17, de la Capela Cimitirului Eternitatea. Nu o vom uita niciodată! Familia îndoliată.

Cu multă durere în suflet anunțăm trecerea în neființă a celei care a fost soră, mătușă, cumnată,

ARDELEAN DRAGHINA.

Înmormântarea va avea loc azi, 3 iulie 2001, ora 16, de la Capela Cimitirului Eternitatea. Dumnezeu s-o odihnească în pace! Familiile Deleanu și Tănase.

Cu durere în suflet anunțăm decesul scumpei noastre mamă, mamă soacră, bunică și cuscră,

WITTMANN ANNA,

din NAIDORF. Înmormântarea în Germania-Sttutgart, azi 3 iulie 2001. Dormi în pace! Fiul Wittmann Günther cu soția Sorina și fiul Christophor, cuscrii familia Borod Sabin, Cornelia și Sorin.

† SERVICII FUNERARE †

SC „IN MEMORIAM" SRL,

str. EMINESCU nr. 4 (ATENȚIE, vizavi de CINEMA MUREȘUL)

telefon: 057-211929; 093.343.964;

str. ORIZONTULUI nr. 9A, (Bujac)

oferă SERVICII FUNERARE COMPLETE - NON STOP. Sicrie-modele multiple (simple-lux), sicrie lux import ITALIA, ACCESORII. Intermediem COLACI, COLIVĂ etc.

ÎMBĂLSĂMĂM GRATUIT (formolizat).

Transport INTERN-INTERNAȚIONAL. (c.203)

RO-STYL COMPANY
POMPE FUNEBRE NONSTOP
(la orice oră)

FIRMA NOASTRĂ ESTE PRODUCĂTOARE DE SICRIE.

ARAD, str. EMINESCU nr. 20 (vizavi de Artex), telefon 094 478 971.

Efectuăm servicii: îmbrăcat, îmbălsămat, transport inter și internațional (cu mașini funerare) cu personal calificat.

AVEȚI AVANTAJUL UNOR PREȚURI MINIME și POSIBILITATEA DE A PLĂTI ÎN RATE. Ofertă: sicriu stejar, cruce, raspete - 1.350.000 lei; sicrie de lux din import. (c. 336)

† CONDOLEANȚE †

Sincere condoleanțe familiei MIHAILOVICI MILIVOI din partea colectivului și colaboratorilor SC „MIRKO MILLY" SRL. (17385)

Comandamentul I.P.J. Arad este alături de colegul, locotenent colonel CIUCU FLORIN în greaua încercare pricinuită de pierderea mamei sale. Sincere condoleanțe familiei îndoliate!

Conducerea Poliției Municipiului Arad este alături de colegul, locotenent colonel CIUCU FLORIN la marea durere pricinuită de pierderea mamei dragi și transmite sincere condoleanțe întregii familii.

Sincere condoleanțe domnului It.col. CIUCU FLORIN în aceste momente grele pricinuite de trecerea în eternitate a mamei sale dragi. Hadjia Ioan. (17404)

Colectivul SC MODA SA este alături de colegii lor, LUMINIȚA și NICU SFĂT în marea durere pricinuită de decesul celei care a fost o bună mamă, soacră și bunică,

CIUCU FLOAREA.

Sincere condoleanțe familiei îndoliate! (17364)

Consiliul de Administrație al SC MODA SA împărtășește durerea familiei SFĂT cauzată de pierderea celei care a fost,

CIUCU FLOAREA.

Sincere condoleanțe familiei îndoliate! (17364)

Suntem alături de familia CIUCU la dureroasa despărțire de mama și soacra lor. Colectivul Grupului Școlar Henri Coandă Arad. (17397)

Familia Bene este alături de Erika și Robi, în momentele grele pricinuite de pierderea celui care a fost

HAȘ CĂLIN TEODOR

și transmite sincere condoleanțe familiei îndoliate. (17325)

Un ultim și pios omagiu bunului nostru coleg,

HAȘ CĂLIN.

Te vom păstra veșnic în amintire și transmitem sincere condoleanțe familiei îndoliate. Colectivul Magazinului SC STAR COM SRL. (17294)

Sincere condoleanțe familiilor CIUCU și SFĂT în aceste momente de nemărginită durere pricinuită de moartea fulgerătoare a mamei. Familia Bulboacă Teodor din Curtici. (17311)

Suntem alături de familia CIUCU la dureroasa despărțire de mama și soacra lor și le transmitem sincere condoleanțe. Familia Nițu Marin și Rodica. (17312)

Ofițerii BIROULUI POLIȚIEI ECONOMICO-FINANCIARE sunt alături de colegul lor, lt. col. CIUCU FLORIN, căruia îi transmit întreaga compasiune, acum, când mama sa a trecut în lumea celor drepți. Dumnezeu să o odihnească în pace! Sincere condoleanțe.

Sincere condoleanțe familiilor CIUCU și SFĂT în durerea pricinuită de pierderea mamei dragi. Sunt alături de ei, familia Pantea Adrian din Curtici. (17318)

Suntem alături de colegul nostru, lt. colonel CIUCU FLORIN, la dureroasa despărțire de mama sa și îi transmitem sincere condoleanțe. Colectivul Serviciului Poliției de Ordine Publică. (17346)

Suntem alături de familia MOCUȚA în greaua pierdere pricinuită de moartea mamei,

VERGINIA.

Colegii de la NEDERLANDEN. (17410)

Suntem alături de dna. Ileana Idul în suferința pricinuită de decesul soțului

IDUL HOREA.

Te vom păstra veșnic în amintire. Dumnezeu să te ierte și să te odihnească în pace! Familia Nan Teodor.

† COMEMORĂRI †

Sunt șase ani de când cea care a fost iubita noastră fiică, mamă și soră,

LILI-ANA BOBOC

a trecut din această lume. Ne rugăm lui Dumnezeu pentru odihna sufletului tău deosebit.

Azi, se împlinește un an de când ne-ai părăsit. Timpul nu poate șterge durerea din inimile noastre pentru că am pierdut prea devreme pe cel mai bun soț, tată, socru, bunic,

TIPEI AUREL.

Ne-ai iubit prea mult și nu putem uita bunătatea și dragostea ta niciodată. (17153)

Un gând frumos și o vie amintire la 5 ani de la decesul celui care a fost

MIHULEȚIU ACHIM.

Soția Aurica și fiica cu familia. (17257)

Astăzi, se împlinesc 3 ani de când ne-a părăsit cel care a fost fiu, soț, tată,

BIR IOAN.

Îți vom purta o veșnică amintire. Soția Kuki și fiica Daniela. (17349)

Au trecut 13 ani de când apa nemiloasă l-a luat dintre cei dragi, la numai 18 ani, pe scumpul nostru fiu și frate,

PINTEA CRISTIAN.

Te plâng mereu, ai tăi părinți și fratele Laurențiu. (17354)

● PRODUCE ȘI MONTEAZĂ UȘI ȘI FERESTRE DIN PVC
ARMAT CU PROFILE TROCAL GERMANIA
● PRODUCE ȘI VINDE GEAM TERMOPAN

LUCRU NEMȚESC

SATLINE

SALON DE EXPOZIȚIE:
ARAD, PIAȚA MIHAI VITEAZUL
BL. M 7, PARTER
TEL./FAX. 057/25 14 61; 094 50 72 11

foto studio
enigma
Cea mai bună alegere!
Dacă filmul dumneavoastră procesat la noi în întregime conține 24 fotografii primiți pe loc gratuit
1 film color cu 36 exp. + 1 album

Bulevardul Revoluției 80	Calea A. Vlaicu Bl. I - 3	Str. C. Coposu (Lacului 6)
Tel. 057 251459	Tel. 057 272655	Tel. 057 231621
ZILNIC 8 - 20	zilnic 9 - 17	zilnic 9 - 17

(C.B.)

MEMBRANE BITUMINOASE PENTRU HIDROIZOLAȚII
PLUVITEC
● cu inserție de POLIESTER
● pentru lucrări monostrat
● cu garanție 10 ani
● și cu plata în rate
prin ARCON ELINTECH
telefon: 092.198.040 sau 092.587.002
(2059534)

S.C. AMARAD S.A.
cu sediul în Arad, str. Bucegi nr. 5 bis, angajează *șoferi cu categoria D, vârsta maximă 42 ani*, cu domiciliul stabil în municipiul Arad.
Informații la sediul societății sau la telefon 241193.
(2059555)

CAMERA DE COMERȚ ARAD
DEPARTAMENTUL ÎNVĂȚĂMÂNT
ORGANIZEAZĂ URMĂTOARELE CURSURI:
■Evidență contabilă în partidă simplă pentru asociațiile familiale și persoane fizice;
■Inițiere în utilizarea calculatoarelor și birotică (Windows, Word);
■Inițiere în utilizare Excel;
■Limbi străine (engleză, italiană, franceză, germană, olandeză);
■Să învățăm să dansăm (vals vienez, tango, foxtrot, blues-rock, latino).
Informații suplimentare la sediul CCIA Arad, str. Clișca nr.5, camera 31, etajul2, tel.:25.22.50 sau 25.30.00 (c.39)

Pentru detalii vizitati distribuitorii Stihl!
S.C. PCAV S.R.L.
Str.Petru Rareș nr.117, tel. 255.151 Arad; Bîrzava, Gurahonț

S.C. IATSA S.A. ARAD
Str. Ștefan cel Mare 2-4, telefon 287.366 sau 950
program zilnic 8,00-14,00
Singurul dealer autorizat al S.C. AUTOMOBILE DACIA S.A.
VINDE
DACIA BERLINĂ an fabricație decembrie 2000
DACIA BREAK an fabricație decembrie 2000
DACIA 1307 an fabricație decembrie 2000
cu mari reduceri de prețuri
DACIA Super Nova Confort
Vinde
Rapsodie Climă
NOU
Autoturism DACIA Berlină DEDICAȚIE
sau DACIA Break DEDICAȚIE
NOU
DACIA SUPERNOVA EUROPA
● Dacia SUPER NOVA EUROPA
AUTOTURISMELE DIN GAMA DAEWOO
VĂ ANUNȚĂM CĂ PUTEȚI ACHIZIȚIONA ÎN LEASING SAU CASH
MATIZ
NUBIRA
MUSSO
CIELO
AVIA
TICO
Numai în Iulie Dai ORICE mașină veche și primești 10.000.000 de lei la cumpărarea unei Dacii noi
Vinde o gamă variată de piese auto la preț de producător.
Efectuează inspecții tehnice periodice.
program zilnic 8,00-14,00

Grupul Școlar de Arte și Meserii „SPIRU HARET"
al Cooperativei Meșteșugărești - Arad - str. Emil Gârleanu nr. 1, face înscrieri pentru absolvenții de 8 clase (cu sau fără examen de capacitate) și pentru absolvenți de liceu (cu sau fără diplomă de bacalaureat) la următoarele meserii și specializări:
ȘCOALA PROFESIONALĂ 3 ani: ◆ Bijutier ◆ Frizer-coafor-manichiurist-pedichiurist ◆ Ospătar, barman, vânzător în unități de alimentație publică ◆ Operator calculatoare pentru comerț și alimentație publică ◆ Mecanic autoturisme
ȘCOALA POSTLICEALĂ 2 ani (cu sau fără diplomă de bacalaureat)
◆ Agent vamal ◆ Funcționar bancar
◆ Analist programator asistent
◆ Secretar stenodactilograf, operator birotică
◆ Coafor stilist ◆ Cosmetician
◆ Asistent gestiune
ȘCOALA TEHNICĂ DE MAIȘTRI 2 ani
◆ Maistru mecanic
◆ Maistru montare întreținere și reparații mașini și aparate electrice
Pentru toate formele de școlarizare înscrierile se fac în perioada 2-28 iulie 2001, fără examen de admitere.
(5927126)

S.C. CONSTAR S.A. ARAD
CONVOACĂ
Adunarea Generală a Acționarilor S.C. CONSTAR S.A. Arad la data de 20.07.2001, orele 10,00 la sediul societății din Arad, strada Mș. Ion Antonescu nr. 14, județul Arad, cu următoarea
ORDINE DE ZI
1. Modificarea componenței Consiliului de Administrație;
2. Schimbarea comisiei de cenzori;
3. Diverse.
La Adunarea Generală pot participa acționarii înregistrați în Registrul Acționarilor la data de 05.07.2001.
Formularele de procuri speciale de reprezentare, precum și informații suplimentare se pot obține de la sediul S.C. CONSTAR S.A. Arad, începând cu data de 05.07.2001.
PREȘEDINTELE CONSILIULUI DE ADMINISTRAȚIE
ing. LUCA LIVIU
(5927227)

Noi va oferim-Dumneavoastra alegeti
O vacanta de vis
Sejururi de neuitat :
-Croatia
-Cipru
-Grecia
-Spania
-Turcia

Destinatii exotice:
-Republica Dominicana
-Insulele Canare
-Seychelles
-Tailanda
-Malta
MAREA NEAGRĂ - NICIUNDE NU E CA ACASĂ!
Bilete de avion in toate destinatiile,cu toate companiile, la cele mai avantajoase preturi
Bilete la circuitul de Formula 1 din Ungaria
Business Jet România
Arad,Bv.Revolutiei 66
TEL :284.010;282466

ANUNȚ PUBLICITAR
Consiliul județean Arad intenționează aprobarea Planului de Amenajarea Teritoriului Județean. Eventualele
Contestații se pot depune la Inspectoratul de Protecția Mediului Arad, B-dul Dragalina, nr. 16.

BANCA "TRANSILVANIA" S.A.
SUCURSALA ARAD,
Str. Unirii nr. 5-7,
Tel. 057/283.122
CERTIFICATE NOMINATIVE
90 ZILE - 37% P.A.

ADEVĂRUL
COTIDIAN INDEPENDENT ARAD
Anul XIII, nr. 3347
Miercuri, 4 iulie 2001 ● 16 pagini ● 4000 lei ● e-mail: adevarul@arad.ro; adv.pub@arad.ro
BRAT Publicație auditată în semestrul II 1999
Tiraj mediu zilnic vândut: 34.958

WEST BANK S.A.
ARAD, B-dul Revoluției nr. 88
Tel: 284.888, Fax: 285.202
Dobânzi depozite persoane fizice
(suma minimă 500.000 lei)
1 lună 34%
2 luni 35%
3 luni 36%

GRATUIT

ADRIAN NĂSTASE ȘI NASTRATIN HOGEA

Guvernul Năstase se află într-o cursă contracronometru, dar și nebună pentru imagine. Ceea ce a încercat fosta guvernare pedeseristă cu **Eterna și fascinanta Românie,** albumul de pomină scos pe piață cu bani negri - după cum s-a dovedit mai apoi - și mulți pare acum o nimica toată pe lângă eforturile pe care le face premierul Năstase pentru imagine. Să fim bine înțeleși. Albumul cu **„eterna și fascinanta România"** chiar se gândea la România. Și se gândea la ce oferă natura în într-adevăr frumoasa și hărăzita de la Dumnezeu țară românească. Și se ocupa de asta pur și simplu pentru că în afară de natură nu prea aveam noi ce oferi. Drumurile noastre toate sunt așa cum le știm și cum nu plac străinilor. Serviciile noastre sunt departe de pretențiile lumii civilizate. Facilitățile investiționale iarăși au lăsat de dorit. Și atunci era normal ca albumul să prezinte geografie românească, obiceiuri și tradiții - evident ce-a mai rămas și nu s-a transformat în kitsch.

În rest, liniște.

A. Năstase încearcă un alt fel de imagine a României. Premierul cu veleități europene a înțeles că Occidentul nu are nevoie atât de munții și apele românești. Iar dacă ne referim la obiceiuri, de unele nici nu vrea să audă Vestul, că se sperie. Cum ar fi hoția, neseriozitatea, minciuna sau inconsecvența. Așa că, lăsându-le pe acestea deoparte, A. Năstase vrea să înfățișeze lumii o altă imagine a României. Iar pentru aceasta, cum spuneam, nu se precupețesc eforturi. Există chiar un **Consiliu interministerial pentru imagine externă**, în frunte cu primul ministru. Din consiliu mai fac parte ministerul pentru coordonarea SGG, ministerul de Externe, ministerul Informațiilor Publice, ministerul Integrării, ministerul Culturii, ministerul Turismului, ministerul Tineretului și Sportului, ministerul Finanțelor și președintele Fundației Culturale Române.

I. IERCAN

(Continuare în pagina 5)

Pentru a ieși din agonie

UTA AR CEDA STADIONUL ÎN CONTUL DATORIILOR

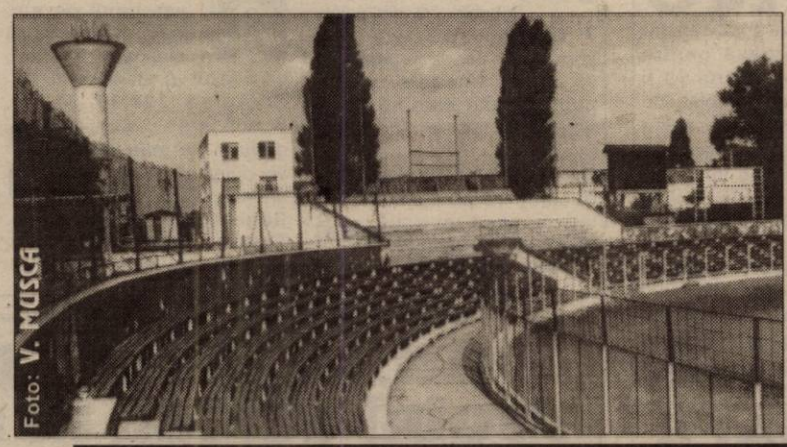
Foto: V. MUSCA

♦ În 1990 UTA avea peste 7000 de angajați. Astăzi mai sunt 150, iar datoriile întreprinderii au ajuns la 35 miliarde lei. Pag. 8

Potrivit unui sondaj de opinie CURS

ROMÂNII SE TEM CEL MAI MULT DE PREȚURI ȘI DE BOALĂ

■ Aproape jumătate dintre români cred că Guvernul actual este în măsură să îmbunătățească situația economico-socială a țării ■ Dacă duminica viitoare ar avea loc alegeri, 50% dintre români ar vota cu PSD și doar 17% cu PRM ■ Trei sferturi dintre români preferă un venit mic și sigur unuia mare și nesigur ■ Majoritatea românilor cred că ritmul privatizării este prea lent Pag. 6

LUMEA SATULUI

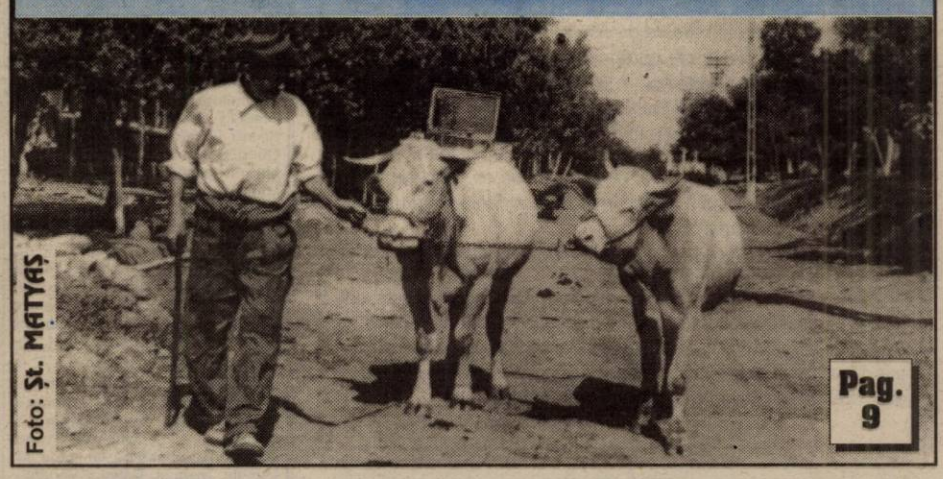
Foto: St. MATYAȘ

Pag. 9

Drama României: transformarea într-o piață de consum

„CONFUNDĂM PREA DES INVESTITORII CU VÂNZĂTORII"

● Convorbire cu dl. JOHANN HENGER, consultant al unei bănci occidentale Pag. 8

Rezultatele tragerii ROKENO Pag. 3

Cu ocazia zilei de naștere, Colectivul Serviciului administrativ al Universității de Vest „Vasile Goldiș" Arad
urează D-lui Rector prof. univ. dr. AUREL ARDELEAN
multă sănătate, bucurii, putere de muncă și împlinirea tuturor idealurilor.
La mulți ani!
(5927232)

Mobilier la comandă
din Pal Melaminat import
EXECUTĂ bilioteci, bucătării, dormitoare, spații comerciale, birotică etc.
S.C. BAGHERA SHOP
Tel. 256.769, 092.239.242
ARAD, Str. Orient 58

ADEVĂRUL
COTIDIAN INDEPENDENT ARAD
Angajează AGENȚI PUBLICITATE
CONDIȚII: ◆ domiciliul stabil în Arad ◆ aspect fizic plăcut ◆ disponibilitate program prelungit (pot fi și studenți)
Cererea și C. V. se depun la sediul redacției, Bd. Revoluției nr. 81, cam. 13

BEYLER DECOR
Vinde UȘI METALICE ȘI MOBILIER
■ Str. I.C. Brătianu (fosta 30 Decembrie) tel. 270.141
■ Str. Crișan nr. 1, tel. 228.298

VIA Lawyers
Firmă de Avocați din Toronto Canada
OFERĂ REPREZENTARE JURIDICĂ PT
EMIGRARE
Canada
primește 300.000 noi imigranți !
PLATA LA OBȚINEREA VIZEI
COSTURI ACCESIBILE
Arad, SC Proiect Arad SA cam. 124
B-dul Decebal, Nr. 2-4
Telefon 214.678

ALGLASS
MOBILIER DIN P.A.L. LA COMANDA
● BUCATARII ● DORMITOARE ● CAMERE DE ZI
NOU
VANZARI IN RATE
Calea Timișorii nr. 53; Tel./Fax: 278820
Piața Spitalului Bl. 1D; Tel/Fax: 253868

Calendar

◆ Astăzi, Soarele răsare la ora 5 și 37 de minute și apune la ora 20 și 3 minute.

◆ Au trecut 185 de zile din acest an. Au mai rămas 180 de zile până în 2002.

◆ **Praznicul zilei: Biserica ortodoxă:** Cuv. Andrei, ep. Critului; **Biserica romano-catolică**: Sf. Elisabeta a Portugaliei; **Biserica greco-catolică:** Sf. Andrei Cretanul

A venit BARZA!

La Arad: **Veriu** Alexandru, **Calbău** Arria Denisa, **Gabor** Miruna Medeea, **Birov** Daniel Dorin, **Boicu** Mădălina Raluca, **Baca** Vanesa, **Boț** Florin, **Suciu** Haricleea Dolores, **Teglaș** Iasmina, **Babiuc** Alina, **Fântânariu** Roland Ștefan, **Cărăbuț** Darius Lucian, **Hurubă** Adrian, **Rancov** Samuel Ilie.

La Ineu: Bucatoș Emilia.

Au plecat dintre noi!

Joca Anica (1919); Covaci Petru (1947); Șeran Petru (1958); Csoldar Angelo Giorgiana (2000); Aliman Augustina (1958); Ilisie Vilma Iuliana (1916); Călțiun Emilia (1914); David Aurel (1928); Marcu Ioan (1935).

Meteo

Vremea va fi ușor instabilă și răcoroasă pentru acest interval. Cerul va fi temporar noros și izolat. Se vor semnala averse de ploaie însoțite de descărcări electrice, mai ales în zonele înalte. Vântul va sufla slab la moderat din sector nord-vestic.

Temperaturi maxime: 22 la 26°C; **Temperaturi minime**: 13 la 16°C.

Meteorolog de serviciu, Gabriela Cocoș

Prețul aurului

Banca Națională: Pentru gramul de aur de 24 K, prețul cu ridicata - **252.467 lei**, prețul de achiziție **227.220 lei**. Prețuri înregistrate ieri.

Piața neagră - Aur 14 K: cumpărare - 130.000 lei/g, vânzare - 135.000 lei/g. **Aur 18 K**: cumpărare - 160.000 lei/g, vânzare - 180.000 lei/g.

CINEMATOGRAFE

Dacia: Rețeaua Paianjen (SUA) 11; 13; 15; 17; 19; 21; 23
Mureșul: Corbul: Mântuirea (SUA) 10; 12; 14; 16; 18; 20
Arta: Râuri de purpură (Franța) 16; 18; 20
Sala Mică: Băi, care mi-ai șparlit mașina (SUA) 15,30; 17,30
Grădina de vară: A sosit poșta (SUA) 22 .

Cititorii care doresc să se aboneze la cotidianul „Adevărul" și întâmpină dificultăți în contractarea abonamentelor sunt rugați să sune zilnic, între orele 8-16, la Oficiul județean de poștă Arad (tel. 230850) sau la redacția ziarului nostru (tel. 281797).

HOROSCOP

Miercuri, 4 iulie

Berbec (21.03-20.04). Așteptați-vă la o bucurie mare și de durată, apărută dintr-o împrejurare nesperată.

Taur (21.04-20.05). Temperamentul dvs. este plin de neprevăzut (acesta este farmecul dvs.), dar nu exagerați.

Gemeni (21.05-20.06). Chiar dacă, ici-colo, invidia celorlalți vă va mai împunge, chiar dacă oboseala vă va da târcoale, pe ce puneți mâna este sortit să reușească într-un mod spectaculos.

Rac (21.06-22.07). Bucurați-vă de libertate și nu vă refuzați câteva clipe plăcute. Acestea s-ar putea să nu fie de lungă durată, dar vă vor încărca bateriile și vă vor reda încrederea în dvs.

Leu (23.07-22.08). S-ar putea să aveți o ciocnire sentimentală care vă va arăta ceea ce n-ați vrut să vedeți până acum.

Fecioara (23.08-22.09). Astăzi veți avea de încheiat o afacere. Aruncați-vă pe ocazie și folosiți tot ce aveți în recuzită!

Balanța (23.09-22.10). O persoană de sex opus va avea aerul să vă șicaneze. De fapt, ea vrea să vă atragă atenția.

Scorpion (23.10.-21.11). Succesele dvs., dublate de mândrie, vor putea să fie izvorul unor neplăceri.

Săgetător (23.11-21.12). Trebuie să recunoașteți că în ultimul timp v-ați cheltuit energia în tot felul de flecușteț. Este timpul să vă apucați de ceva serios.

Capricorn (22.12-19.01). S-ar putea să aveți parte de o mulțime de evenimente care vă vor ține încordat.

Vărsător (20.01-19.02). Dacă veți ști cum să acționați, este posibil să încheiați o afacere care va fi în favoarea dvs.

Pești (19.02-20.03). În aceste zile veți avea mult noroc. Veți realiza tot ce vă veți propune.

MOCHETA
Arad, Piața Gării
Telefon 235.221
MARI REDUCERI DE PREȚURI
MONTAJ LA STANDARDE EUROPENE

Azi, la „bac" – prima probă scrisă la alegere

Ieri, 129 de absolvenți au susținut examenul scris la limba și literatura maternă. S-au străduit să rezolve subiectele de la varianta nr.5, 82 de maghiari, 32 germani și 15 slovaci.

În opinia lor, subiectele au fost accesibile, destul de ușor de rezolvat. Astăzi, bacalaureații au de trecut o nouă probă scrisă, la alegere, la una dintre materiile de profil.

Invitație la drumeție

Sub genericul „Veniți cu noi!", iubitorii de drumeție sunt invitați în zilele de 7-8 iulie 2001, într-o excursie la lacul de acumulare Tauț. Plecarea din Arad va avea loc sâmbătă, cu trenul, de la ora 7,50, până la Conop, apoi 20 km pe jos pe traseul: Conop-Valea Conopului-creasta principală a Munților Zărandului - sat Nadăș - lacul de acumulare Tauț. Cheltuieli de transport: 50.000 lei. Întoarcerea la Arad se face duminică, în jurul orei 19,00, cu autobuzul. Cazarea - în corturi proprii, pe malul lacului. Conducători de grup: Hălmăgean Marian și Ciuliac Ioan. Participanții sunt rugați să aducă apa de băut, umbrele.

Universitatea „Aurel Vlaicu" vine în ajutorul Inspectoratului Școlar Arad

Ieri, Universitatea „Aurel Vlaicu" din Arad a acceptat propunerea Ministerului Educației și Cercetării de a asigura asistența tehnică de specialitate privind repartizarea computerizată a absolvenților claselor a VIII-a din județul nostru. Deși această activitate era în sarcina Inspectoratului Școlar Județean Arad, lipsa bazei materiale a făcut imposibilă realizarea ei.

D-na prof. univ. dr. Lizica Mihuț, rectorul U. A. V., ne-a declarat că de repartizarea absolvenților urmează să se ocupe drd. ing. Laurențiu Coroban, administrator de rețea, prin cele patru stații cu acces nelimitat la Internet.

C. T.

Munca la negru

Recent, Inspectoratul Teritorial de Muncă (ITM) Arad a sancționat patru societăți comerciale care foloseau lucrători fără forme legale de angajare. Firmele Perla Cetății SRL Șiria, Intertec SRL, Futuna Confezioni SRL și Comprodblan SRL Pâncota au fost amendate cu câte o amendă de 10 milioane de lei fiecare.

C.T.

„Adevărul" vă ascultă

La telefonul dimineții, 280944, între orele 9,00-12,00

● **Legătură de chei.** Pe Splaiul Praporgescu, lângă cabinetul veterinar din zonă, s-au găsit ieri, în jurul orei 7,30, două legături de chei. Posesorul este rugat să le ridice de la redacție.

● **Aparat defect.** Dl. Popa Ștefan din Șeitin a achiziționat zilele trecute un aparat electric de la magazinul Coraura, care s-a defectat la scurtă vreme. „Mam dus cu el înapoi, deoarece era în perioada de garanție, dar un gestionar de acolo mi-a spus că nu se poate face nimic. Nici nu a stat de vorbă cu mine. Mi-a zis că pot să reclam unde vreau. Eu am plătit aproape 600 de mii și nici măcar o lună nu l-am folosit."

Redactor de serviciu, S. A.

La telefonul după-amiezii, 280003, între orele 15,00 - 18,00

Viorica Solomie, str. M. Stănescu nr. 2: „Cât costă metrul cub de apă caldă pentru cei care au montate contoare. Întreb pentru că administratoarea mi-a încasat 40.000 de lei/mc, în loc de 20.000 de lei cât știu eu că este. A motivat că nu putea să ne încaseze nouă, contorizaților, doar 20.000 lei/mc, în timp ce ceilalți aveau de plătit 215.000 de lei/persoană."

Arterm informază că prețul unui metru cub de apă caldă este de 16.308 lei + 19% TVA.

G.A. - administrator al blocului B 11 din Alfa: „Acum câteva luni, dl. Rudolf Munteanu ne spunea într-o ședință ULALA că Arterm nu mai emite facturile preliminare și nu se mai plătesc penalizări. Noi am primit facturile dar - bazându-ne pe ce a spus el - nu le-am achitat. Iar acum trebuie să plătim penalizări. Am dori niște clarificări."

Redactor de serviciu, D. D.

ADEVĂRUL
COTIDIAN INDEPENDENT ARAD
Editor: S.C. ADEVĂRUL S.R.L. Arad
COD FISCAL R 1681938 ● COD SICOMEX 19.604 ● CERTIFICAT J 02/1886 / 31 X 1991 ● COD SIRUES 020956601 ● ISSN 1220 - 7489

Redacția și administrația: 2900 Arad, Bd. Revoluției nr. 81. Telefoane: SECRETARIAT - 281802, fax 280655, 280625; ADMINISTRAȚIE - CONTABILITATE - 281797; MICA PUBLICITATE - 210775; MAREA PUBLICITATE - 280904; CLUBUL PRESEI - 280989.

Consiliul de administrație: președinte - DOREL ZĂVOIANU, telefon 281802, 280625; vicepreședinte - MIRCEA DORGOȘAN, telefon 210776; membri: DOREL BARBU, telefon 281797; NICU COJOCARU, telefon 280904; MIRCEA CONTRAȘ, telefon 280854.

Colegiul de redacție: MIRCEA CONTRAȘ (redactor-șef); MARCEL CANCIU (șef secție foto), telefon 281701; ALEXANDRU CHEBELEU (șef secție sport), telefon 281701; NICU COJOCARU (șef secție publicitate) telefon/fax: 280904; GABRIELA GROZA (secretar general de redacție), telefon 280854; VASILE FILIP (șef secție cultură-învățământ-tineret), telefon 281855; 280003; IOAN IERCAN (șef secție politică), telefon 280943; DORU SAVA (șef secție social-economic), telefon 281738; ȘTEFAN TABUIA (șef secție actualități), telefon 281855; 280003; DOREL ZĂVOIANU (președinte al Consiliului de administrație), telefon 281802, 280625.

Tiparul executat la S.C. MEDIAGRAF S.A. ARAD, str. Feleacului F.N., telefon 250902, fax 250920

„Adevărul" poate fi citit și pe Internet la adresa http://adevarul.arad.ro

Echipa de serviciu

MIRCEA CONTRAȘ *secretar de redacție.*
Adela Homorăceanu, Ioan Leac, Dina Rujan, Ramona Vidulescu *– tehnoredactare computerizată.*
Monica Ardelean, Flavius Ghender, Aurica Telcian, Dacian Toduța *– corectură.*

UTILITARE

PIEȚE, TÂRGURI

Astăzi este zi de piață la Pâncota, Beliu, Buteni, Șiclău, Macea, Vânători, Pecica, Șiria. Tot astăzi se desfășoară târguri săptămânale la Beliu și Buteni.

Mâine, joi este zi de târg săptămânal la Curtici, Nădlac, Sebiș, Cermei, Săvârșin, Secusigiu, Zerind.

FARMACII DE SERVICIU

Farmacia „**Remedium**", B-dul Revoluției, nr. 52-54, telefon 233195 cu program de luni până vineri de la orele 7,30-20,00 iar sâmbăta de la 8,00-14,00; Farmaciile „**Sinapis**", B-dul Revoluției, nr. 88, lângă Noul Stil, telefon 282369, „**Noua Farmacie**", str. Andrei Șaguna, nr. 15, telefon 948 sunt de serviciu cu program non-stop.

URGENȚE STOMATOLOGICE

Cabinetul de pe str. Crișan (în spate la Gionelli) are program non-stop. Telefon: 253794. Cabinetul din B-dul Revoluției nr. 62, ap. 17, între orele 9,00-19,00. Telefon: 256665.

ADMINISTRAȚIA FINANCIARĂ

Administrația Financiară a municipiului Arad: Asistență contribuabili (impozitul pe venitul global) - telefon 280633, 280733, int. 198.

ÎNTRERUPERI DE CURENT

Miercuri: Str. A. Mureșan nr. peste 18, 19, Bd. Decebal, Xenopol, P-ța George Enescu (p), Revoluției 75-81.

Joi: Str. Rândunicii, Tismana, Gorunului, Rozelor, Trenului, Oradea, Vezuviu, Râșcov (p)

Bd. Decebal, 1 Decembrie (p), Revoluției 81-87, Bd. Decebal, Unirii, Dragalina, Aviator Georgescu (p)

APOMETRE

Citirea apometrelor pe străzi în perioada 2-6 iulie 2001: str. Ogorului, Ștefan cel Mare, Posada, Calea Timișorii, Stan Dragu, Constituției, Spicului, Tabacului, Pinochio, Furnicii, Prislop, Lucernei, Măcești, Milovei, Macului, Bobâlnei, Pavelescu, Augustin, Petalelor, Mariș, Nalbei, Gutuiului, Maria Cuntan, Miraj, C.D. Loga, Adamirescu, Gh. Sioli, C-tin Gurban, Gladiolelor, N. Horga, Basarab, Piersicilor, Titan, Diaconu, Coresi, Orșovei, Muncii, Seminicului, Ostașului, Sulina, Păcii, Bicaz, P-ța Eroilor, Berzei, Secuia, Spartacus, Minea, Corabiei, Pârvan, Densușeanu, Bogrea, Memorandului, Banatului, Ady Endre, I. Lengyel, Petuniei, Merișor, Coltișor, Viilor, Pinului, Armoniei, Bagdazar, Molidului, Colonității, Câmpia Turzii, Borlea, Lumini, Guttenbrun, Crângului, Zimbrului, Caransebeș, Magheran, Gogol, Pandurilor, Ana Ipătescu, Popa Șapcă, Castanilor, Lugojului, Cibinului, Arinului, Cireșoaiei, Moldovei, Bucovinei, C. Liniștii, Poetului, Corbului, Bogdan Voievod, Nouă, Concordiei, Câmpineanu, Ceahlău, Olimpiadei, Constanța Hodoș, P-ța Sârbească, Maramureș, Bucegi, Brâncoveanu, Agricultorilor, Munteniei, Albinelor, Timișului, Secerei, Cameliei, Arieșului, Negoiu, Livezilor, V. Conta, Călărașilor, Obedenaru, Școalei, S. Bărnuțiu, Margaretelor, P-ța Mică, Răchitei, Marinarilor, Socului, Brâncuși, Ural, Libertății, Rotarilor, Baba Novac, Țelea, Șezătorii, Jiului, Arpad, Cosminului, Câmpurilor, Greierilor, Spătaru Preda, Golescu, Ursului, Tr. Andreica, Ploilor, Dima, Curcubeului, Negru, Graurilor, Bumbacului, Ciprian Porumbescu, Paltinului, T. Vodă, V. Hugo, Toamnei, Fulgerului, Dorului, Foișor, Fragilor, Luchian, Brezoianu, Stupilor, C.A. Vlaicu, Făt Frumos, Turdei, Olteniei, Oltului, Retezat, Dunării, I. Creangă, Alexandru cel Bun, Leandrului, Păcurarilor, A. Șaguna, A. Mureșan, Bușteni, Grădinarilor, G. Doda, M. Manole, Sulfinei, Calea 6 Vânători, Ovidiu, Artarului, Dobrogea, Sălcuța, Cedrului, Siret, Crișului, Coltunaș, Ștefan Tenețchi, Anton Pann, Fântânii, Hatman Arbore, Magnoliei, Faurilor, Zambilelor, Măgurele Laptelui.

TELEFON DE URGENȚĂ LA POLIȚIE: 955

CURSUL VALUTAR*

– VALORI ÎNREGISTRATE IERI, 3 IULIE 2001

Denumirea valutei	BNR	BCR		BRD		Banca Transilvania		Banca Agricolă		Bursa neagră	
		C	V	C	V	C	V	C	V	C	V
Dolar S.U.A.	29183	29070	29270	29000	29350	29150	29550	29000	29700	29100	29300
Marca germană	12630	12327	12792	12425	12630	12200	12630	12300	12710	12300	12700

SINUCIDERE SAU CRIMĂ?

A fost găsit înjunghiat în locuința sa din Arad, Splaiul Praporgescu nr. 21, numitul **Farcaș Ladislau** (54 ani), muncitor la SC Astra Trinity SA Arad. La fața locului s-a deplasat o echipă operativă, condusă de procurorul criminalist, care a constatat că moartea a fost violentă, victima fiind înjunghiată de concubina sa; **Szanto Maria** (27 ani), din Arad, pe fondul unui conflict spontan apărut între cei doi. Concubina susține că **Farcaș Ladislau** s-ar fi sinucis. Au fost demarate cercetările cu **Szanto Maria** în stare de reținere pentru săvârșirea infracțiunii de omor.

Cuțitarul Călău și-a înjunghiat cumnatul...

Călău Lucian (20 ani), din Socodor, fără ocupație, pe fondul consumului de alcool a avut o altercație cu cumnatul său, **Patcan Nicolae** (30 ani), din localitate și tot fără ocupație. După un schimb de replici dure, **Călău L.** i-a înfipt cumnatului un cuțit în zona toracelui. Victima a ajuns la Spitalul Județean Arad pentru îngrijiri medicale. **Călău** va fi cercetat de organele în drept.

Orbit de licoarea lui Bachus

ȘI-A BRUTALIZAT MAMA

Gofric Vladimir (51 ani), din Sântana, s-a întors acasă după ce a consumat băuturi alcoolice. Luat la întrebări de către mama sa, **Gofric Nadejda** (78 ani), Vladimir a împins-o pe mama sa iar aceasta a căzut lovindu-se la cap. Bătrâna a fost internată în spital pentru investigații. În raport cu rezultatele examinării medicale, cercetările polițiștilor vor continua.

ROKENO NOROKENORM

Arad - B-dul Revoluției 26-38 (lângă restaurantul Internațional)

Numerele extrase în data de 3 iulie 2001

12, 50, 45, 38, 14, 48, 43, 10, 75, 28,
51, 8, 61, 26, 56, 77, 47, 69, 39, 4

Biletele de pariu se pot procura din următoarele puncte:

- Magazinul Ziridava - parter
- Piața Fortuna „Cafea Kern"
- Calea Lipovei 122 - „Auto Paradis"
- Strandul Neptun - „Terasa Capuccino"
- Ineu - Magazinul Pro Muzica
- Sebiș - Magazinul Pro Muzica
- Lipova - „Elcotrans"
- Chișineu-Criș - strada Înfrățirii 81-83 bl. E3

(c. 318)

ZILE NEFASTE PENTRU ȘOFERI...

Pe DN 69, pe raza comunei Șagu, **N. I.** (43 ani), din Arad, a accidentat mortal o persoană de sex masculin, neindentificată, care circula pe mijlocul părții carosabile. Șoferul conducea autoturismul Peugeot, neobservând că pe mijlocul drumului circula cineva.

● Pe DN7, în raza localității Ilteu, **Miron Sorin** (33 ani), din Vaslui, agent de asigurări - conducând autoturismul cu numărul de înmatriculare TM-09179, din direcția Arad-Deva, din cauza vitezei excesive - a pierdut controlul volanului, intrând pe contrasens și tamponându-se frontal cu auto VI-658454, condus regulamentar de către Nagy Atilla (33 ani), din Arad. În urma impactului a fost accidentată ușor **Nagy Clara** (34 ani), din Arad, pasageră în cel de-al doilea autoturism.

● Tot duminică, în jurul orelor 21,15, pe strada Poetului, **Lungu Claudiu** (18 ani), din Arad - în timp ce conducea autoturismul AR-76 DAN, din cauza vitezei excesive și a ploii torențiale, a pierdut controlul volanului și a intrat frontal într-un stâlp. În urma impactului a fost grav accidentat **Simulov Adrian** (19 ani), din Arad, pasager în autoturism.

● În acest week-end, pe DJ 793, pe raza orașului Sebiș, numitul **Buz Samuel** (23 ani), din Arad, fără ocupație, în timp ce conducea autoturismul Mercedes cu numărul de înmatriculare AR-04 KWX, a efectuat o depășire neregulamentară, tamponându-se frontal cu autoturismul Dacia 1310 cu numărul AR-04-DSZ, care circula regulamentar din sens opus și era condus de către **Dan Traian** (46 ani), din Dezna. Datorită impactului a fost ușor accidentat șoferul Daciei, **Dan Traian**.

S. GHILEA

HOȚI DE... CAI

Polițiștii au identificat autorul furtului unui cal din localitatea Șimand. Hoțul de cai s-a dovedit a fi numitul **Broșteanu Constantin** (29 ani), din comuna Merișani, jud. Argeș, fără forme legale în localitatea Cicir, jud. Arad.

● Și **Iakab Lajos** (21 ani), din Pâncota a furat un cal și o căruță de pe pășunea localității Pâncota. Acestea aparțineau unui localnic. La intervenția promptă a polițiștilor, care s-au dovedit a fi perspicace în găsirea hoților, prejudiciul a fost recuperat în totalitate.

FILE CEC FĂRĂ ACOPERIRE...

Este cercetat pentru săvârșirea infracțiunii de înșelăciune, *Costea Nicolae* (48 ani), din Arad, care, în calitate de administrator la SC Valenta SA Arad, a achiziționat mărfuri în valoare de 121.800.000 lei, efectuând plata cu file CEC, fără disponibil în cont.

VARA ASTA NU VEZI MAREA NEAGRĂ!

Dacă te abonezi la CONNEX până la 15 august 2001 poți câștiga:

- 1 excursie pentru două persoane în Insulele Maldive
- 10 excursii pentru două persoane în Antalya
- 200 genți de voiaj, 200 fotolii gonflabile și 200 genți frigorifice

Planul de vacanță mai conține:

- 3 luni de abonament gratuit*
- abonament promoțional CONNEX cu doar 5 dolari** pe lună
- sau CONNEX CENT, singurul abonament cu 1 cent/minut în weekend***

În plus, ai taxare la secundă pentru toate abonamentele CONNEX**** și toată vara, ascultarea căsuței vocale CONNEX VOX e gratuită 24 de ore din 24.

* Prima, a patra și a opta lună de abonament. ** Abonamentul nu include TVA. *** Primele 500 de minute pe lună în weekend pentru convorbirile în rețea. **** După primul minut, pentru convorbiri naționale. Pentru a putea câștiga unul din premiile de mai sus, participă la tombolă, completând cuponul primit în momentul abonării. Găsești regulamentul de concurs atât pe cupon, cât și la adresa de web www.connex.ro.

CONNEX

Viitorul Sună Bine

NOILE TARIFE LA ENERGIA ELECTRICĂ

Autoritatea Națională de Reglementare în Domeniul Energiei (ANRE) a trimis, marți, Monitorului Oficial spre publicare noile tarife la energia electrică pentru consumatorii casnici și cei industriali, a declarat, pentru MEDIAFAX, directorul Direcției Tarife și Reglementări Comerciale din cadrul ANRE, Alexandru Săndulescu.

Noile tarife vor intra în vigoare la cinci zile după publicarea în Monitorul Oficial.

Populația care a optat pentru tariful de tip social va plăti 936 de lei pentru un kilowatt oră (kWh) pentru un consum de pînă la 50 kWh și 4.025 lei/kWh pentru ceea ce depășește 50 kWh. Pînă acum, cei care au ales tariful opțional de tip social plăteau 814 lei/KWh pentru un consum de pînă la 50 KWh și 3.500 lei/KWh pentru ceea ce depășea 50 KWh.

Cei care au ales tariful opțional de tip monom fără abonament vor plăti 1.985 lei pentru fiecare kWh consumat, față de 1.726 lei/kWh în prezent.

Pentru tariful opțional de tip monom cu abonament, prețul unui kWh este 1.472 lei, valoarea abonamentului fiind de 1.458 de lei/zi. Înainte de majorare, populația plătea 38.565 de lei lunar pentru abonament și 1.280 lei pentru fiecare kilowatt oră consumat.

La tariful opțional de tip monom diferențiat, valoarea abonamentului, de 1.458 lei/zi rămîne neschimbată, prețul energiei consumate în timpul zilei fiind stabilit la 1.789 lei/kWh, iar în timp de noapte, 1.162 lei/kWh. Vechile tarife erau de 1.556 lei pentru fiecare kWh consumat ziua și 1.010 lei/kWh pentru consumul pe timp de noapte.

Consumatorii care au optat pentru tariful opțional de tip monom, diferențiat pe trei zone orare, plătesc un abonament în valoare de 1.458 lei/zi și 2.944 lei/kWh în orele de vîrf, 1.472 lei/kWh în orele normale și 1.162 lei/kWh în orele de consum scăzut. Pentru acest tip de abonament, prețul unui kWh, în orele de vîrf, era de 2.560 lei, în orele cu un consum mediu - 1.280 lei, iar pentru consumul în timp de noapte - 1.010 lei.

Guvernul a aprobat, săptămîna trecută, o majorare în medie cu 15% a tarifelor la electricitate pentru populație și agenții economici și o creștere cu 50% a prețului energiei termice produsă de Termoelectrica.

Toate tarifele menționate sunt valabile pentru consumatorii casnici alimentați de la rețele de joasă tensiune și includ TVA. Ultima majorare a prețului energiei electrice a avut loc în cursul lunii aprilie, în medie cu 6,1%.

N-AU REUȘIT SĂ SE FACĂ ITALIENI

Ieri, în jurul orelor 14, la Curtici, polițiștii de frontieră au descoperit un grup de șapte fugari. Între ei se afla și un minor de 15 ani. Toți sunt cetățeni români. Ei erau ascunși într-un tren de marfă care venea din Bistrița Năsăud și avea destinația Italia.

Celor șapte li se va întocmi dosar penal pentru trecere ilegală a frontierei. **D. D.**

BĂIAT ELECTROCUTAT AFLAT ÎN STARE CRITICĂ

Cristian Corniciuc are zece ani și locuiește în Aradul Nou. Luni seara, în jurul orei șapte, el a plecat de-acasă la joacă. Împreună cu alți copii, a ajuns în gara din cartier. Cristian s-a urcat pe vagonul unui tren și a încercat să atingă cu mânuțele firele de înaltă tensiune. S-a electrocutat imediat.

Băiatul a suferit arsuri pe 60% din suprafața corpului. El se află acum internat la Secția terapie intensivă a Spitalului Clinic Județean. Starea sa este critică. **D. D.**

NOI DATE ÎN DOSARUL RAUL OCTAVIAN OPRIȘ

Polițiștii brașoveni au descoperit că asasinul polițistului Sașa Disici furase, cu două zile înainte de comiterea omorului, un autoturism parcat pe o stradă din Brașov și care aparține unui om de afaceri brașovean, informează corespondentul MEDIAFAX.

Surse autorizate din cadrul IPJ Brașov au declarat, marți, că asasinul lui Disici, arădeanul Raul Octavian Opriș, a furat, în data de 1 martie, din Brașov, un autoturism Jeep Grant Cherooke, pe care l-a abandonat, ulterior, pe o stradă din Timișoara. "Autoturismul a fost recuperat și predat proprietarului de drept", au adăugat sursele citate.

Raul Octavian Opriș l-a ucis, în noaptea de 3 spre 4 martie 2001, pe polițistul Sașa Disici în comuna timișeană Ianova. După aproape două săptămîni, asasinul s-a împușcat în cap după ce a fost încolțit de trupele SIAS. Polițistul Sașa Disici a fost ucis cu focuri de armă în timp ce-l urmărea o mașină în care se aflau trei persoane, printre care și Raul Octavian Opriș, care furase un autoturism străin marca Mercedes, de pe o stradă din municipiul Timișoara.

Raul Opriș era cunoscut în lumea interlopă ca fiind un individ extrem de violent. El a fost condamnat de trei ori pentru furt calificat și a scăpat din închisoare în august 2000, beneficiind de o eliberare condiționată.

FRF AR PUTEA SĂ REZOLVE PE CALE AMIABILĂ LITIGIUL CU LADISLAU BÖLÖNI

Președintele Federației Române de Fotbal (FRF), Mircea Sandu, a declarat, într-o conferință de presă, că premierul Adrian Năstase i-a solicitat, marți, ca FRF să rezolve pe cale amiabilă litigiul cu fostul selecționer al echipei "tricolore", Ladislau Boloni.

"Și FRF dorește ca această problemă să fie rezolvată cît mai repede și pe cale amiabilă. Este un moment în care FRF va da dovadă că sprijină imaginea României în lume. Nu a fost o intervenție politică", a spus Sandu.

Mircea Sandu a declarat că Boloni va trebui să trimită o scrisoare către FRF în care să menționeze care sînt posibilitățile sale pentru a-și rezilia contractul cu forul român. "Boloni nu va pleca gratis. Va trebui să restituie o sumă de bani apropiată de cea pe care i-am solicitat-o și să încerce perfectarea unor meciuri amicale între selecționata României și Sporting sau alte formații portugheze", a precizat Sandu.

Președintele FRF a spus că Boloni este apreciat de conducerea clubului Sporting Lisabona. "Adrian Năstase mi-a povestit despre întîlnirea cu fostul selecționer Boloni, care este membru UDMR, are o poziție foarte bună la Sporting, echipa preferată a președintelui Portugaliei, Jorge Sampaio", a adăugat Sandu.

Adrian Năstase l-a vizitat, sîmbătă, pe Ladislau Boloni, la sediul clubului Sporting Lisabona. Năstase a apreciat că Boloni poate fi considerat "un ambasador" al României și i-a urat fostului selecționer să se achite cu succes de această responsabilitate.

Mircea Sandu a declarat, în luna iunie, că-i va solicita lui Boloni să plătească, în termen de 30 de zile (n.r - începînd din momentul în care Boloni și-a anunțat demisia, respectiv 15 iunie), suma de 150.000 de dolari, deoarece a prejudiciat imaginea FRF. Sandu a spus că FRF se va adresa instanței civile pentru a-i cere daune lui Boloni și va apela la FIFA pentru a-l suspenda pe antrenorul român în situația în care cele două părți nu se vor înțelege. Antrenorul Ladislau Boloni avea contract cu FRF pînă în 2002.

ADEVĂRUL
Angajează
VÂNZĂTORI STRADALI DE ZIARE
Telefon 280.904

MIERCURI, 4 IULIE 2001

TVR 1
7,00 Jurnalul de dimineață
7,15 Practic matinal
9,30 Dragă, am micșorat copiii! - s.
10,15 TVR Craiova
10,55 TVR Cluj-Napoca
11,45 TVR Iași
12,30 TVR Timișoara
13,15 Pasiuni - rel.
14,00 Jurnalul de prânz
14,10 Infomania
14,30 Studioul artelor - rel.
15,30 Orice e posibil - s.
16,00 Panorama
17,30 O idee pe zi pentru România
17,40 Pasiuni - s.
18,25 Alege muzica!
19,25 Bărbații fatali - s.
19,50 Familia ...Corect!
20,00 Jurnal. Meteo
20,40 Sport
(●) 20,45 L. A. Confidential - polițist, SUA, 1997
23,05 Jurnalul de noapte
23,30 Hello, America!
0,30 Bucuriile muzicii
2,00 Jurnal - rel.
(●) 2,45 Întâlnirea cu tata - comedie neagră, SUA, 1998
4,20 Lumea dansului
5,20 Infomania - rel.
5,40 O idee pe zi pentru România - rel.
6,00 Alege muzica! - rel.

TVR 2
7,00 D-ra Andrea - rel.
7,50 Poftă bună cu Petrișor! - rel.
8,05 Desene animate
8,35 Toți, împreună
9,35 Microrecital - rel.
9,50 S Club 7 la Miami - s.
10,15 Arta apărării - rel.
10,45 Știri
10,50 Stăpânul animalelor - rel.
11,35 Din goana trenului - rel.
12,00 În mijlocul furtunii - rel.
12,50 D-ra Andrea - s.
13,40 Cronici votive - rel.
14,10 Desene animate
15,00 **Tenis**, sferturi de finală, în direct
18,30 Telejurnal TVR 2
18,40 Toți, împreună
19,30 Desene animate
20,05 În mijlocul furtunii - s.
(●) 20,50 Viața la 17 ani - comedie, coprod., 1996
22,30 Știri
22,35 Stăpânul animalelor - s.
23,20 Mit și istorie
23,50 Clepsidra cu imagini
0,35 TVM. Mesager
1,05 S Club 7 la Miami - rel.
1,30 Tenis - rel.

PRO TV
7,00 Bună dimineața!
8,00 Știrile Pro TV - Ziarul dimineții tale
9,00 Tânăr și neliniștit - rel.
10,00 Mileniul marilor schimbări - s.
11,00 Profiler, psihologia crimei - rel.
11,45 Ani de liceu - s.
(●) 12,15 Orașul liniștii - comedie, Anglia, 1980
14,00 Salvatorii timpului - s.
15,00 Spitalul de urgență - rel.
15,45 Colombo - s.
17,00 Benny Hill
17,15 Beverly Hills - s.
18,15 Tânăr și neliniștit - s.
19,00 Știrile Pro TV
(●) 20,00 Contra cronometru - thriller, Canada, 1999
21,45 Vacanța Mare - Garcea
22,00 Știrile Pro Tv
22,30 ROKENO
22,35 Ally McBeal - s.
23,30 Vacanța Mare - Leana și Costel
23,45 Vara lui Zero
0,00 Profiler, psihologia crimei - s.
0,45 Proezia
1,15 Lista lui Sava
1,45 Dharma și Greg - s.
(●) 2,15 Doctor în Africa - dramă, SUA, 1987
3,45 Ani de liceu - rel.
4,15 Mileniul marilor schimbări - rel.
5,00 Beverly Hills - rel.
6,00 Teo - rel.

TV ACASĂ
5,15 Miracolul iubirii - rel.
7,15 Știrile de Acasă - rel.
7,55 Căsuța poveștilor - rel.
8,15 Înger sălbatic - rel.
9,15 Îngerașul - rel.
10,00 Căsuța poveștilor
10,25 Acasă la bunica - rel.
(●) 10,35 De 3 x femeie - rel.
11,30 Betty cea urâtă - rel.
12,30 Dreptul la viață - rel.
13,30 Miracolul iubirii - s.
15,30 La casa de vis - rel.
16,00 Înger sălbatic - s.
16,45 Desene animate
17,00 Terra nostra - s.
17,55 Acasă la bunica
18,05 Dreptul la viață - s.
19,00 Îngerașul - s.
20,00 Știrile de Acasă
(●) 20,40 De 3 x femeie
21,30 Betty cea urâtă - s.
22,30 Terra nostra - rel.
23,30 Știrile de Acasă - rel.
(●) 0,10 De 3 x femeie - rel.
1,15 Muzica de Acasă, muzica nopții

HBO
8,00 Militia - thriller, SUA, 2000
9,30 Viața e frumoasă - dramă, Italia, 1997
11,25 Aceiași rokeri nebuni - dramă, SUA, 1999
13,00 După faptă și răsplată - acțiune, SUA, 1999
14,40 Pierdut și găsit - dragoste, SUA, 1999
16,20 Dansează cu mine - dragoste, SUA, 1998
18,30 Las' pe Beaver! - comedie, SUA, 1997
20,00 Șacalul - thriller, SUA, 1997
22,00 Frumușica - comedie romantică, SUA, 1990
0,00 Stargate SG-1 - s.
0,45 Go - comedie, SUA, 1999

PRIMA TV
7,00 Desene animate
8,00 Prima Mix!
13,25 Clip Art
13,30 Desene animate
14,30 Motor - rel.
15,00 Exploziv - rel.
15,30 Real TV
16,30 Comisarul Rex - s.
17,30 Strada milion
18,00 Focus
19,00 Vară fără limite
20,00 O femeie face carieră - comedie romantică, SUA, 1988
22,00 Vară fără limite
23,00 Focus
23,30 Comisarul Rex - rel.
0,25 Clip Art
0,30 Strada milion - rel.
1,00 Focus - rel.

TELE 7 ABC
7,00 Muzică
10,00 La ordinea zilei - rel.
11,00 Muzică
12,00 Manager XXI - rel.
12,30 Jurnal de prânz
12,40 Manager XXI - rel.
13,30 Lumea misterelor - rel.
14,30 24 din 24 - rel.
15,00 Muzică
18,00 Germania astăzi - doc.
18,30 As show
19,29 Telecaricatura zilei
19,30 La ordinea zilei
20,30 Muzică
21,00 Telejurnal
21,45 Germania în direct - doc.
22,15 Muzică
22,30 Reporter Tele 7
23,30 Muzică
6,00 Telejurnal - rel.

ANTENA 1 – TV ARAD
6,00 Hoinar prin țară - rel.
6,20 Publicitate, promo, revista presei
6,30 Știri TVA - rel.
7,00 Observator
8,00 Detectivii Hart - rel.
8,50 ANIMAX desene animate
9,45 Pantera roz - s.
10,10 În căutarea gloriei - s.
11,00 Zile din viața noastră - s.
12,00 Elena, viața mea - s.
13,00 Știrile amiezii
13,15 Operațiunea Delta Force - f. rel.
15,00 Detectivii Hart - s.
16,00 Reportajul săptămânii
16,30 Publicitate, Promo
16,45 Știri TVA
17,20 Maria Emilia - s.
19,00 Observator
19,50 Sport
20,00 Mama mea vitregă e extraterestră - comedie, SUA, 1988
21,55 Ediția de noapte TVA
22,00 Observator
22,25 Sport
22,30 Abuz de încredere - acțiune/suspans, SUA, 1995
0,30 Noaptea târziu cu Mircea Badea
1,30 Intrigi în Paradis - s.
2,30 Observator - rel.
3,30 Scandalul - s.
4,30 Cosas del Amor - s.
5,30 Maria Emilia - rel.

TV INTERSAT
8,55 Deschiderea programului
9,00 Neon Rider - rel.
9,45 Preciosa - s. rel.
10,30 Desene animate
11,00 Știrile Intersat - rel.
12,00 Apărătorii - film, rel.
13,30 Știrile Intersat - rel.
14,00 Cavaleri și războinici - s.
15,00 Emisiune în limba germană - rel.
15,30 Lumea animalelor sălbatice - s.
16,00 Cum să-mi îngrijesc câinele - s.
17,00 Mămica, detectiv particular - s.
17,30 Comorile lumii
17,45 O altfel de lume - rel.
18,15 Știrile Intersat
19,00 Preciosa - s.
20,00 Frăția dreptății - film
21,30 Ți-e teamă de întuneric - s.
22,00 Știrile Intersat
(●) 22,30 O fată pentru care să ucizi - film
(■) 0,00 Erotica
5,00 Închiderea programului

RADIO EUROPA FM (89,3 MHz)
6,00-10,00 Deșteptarea - cu Gabi Dobroiu (7,00 Jurnalul de dimineață); 10,00 Europa Express cu George Zafiu; 13,00 Jurnalul de prânz; 13,30 România în direct cu R. Turcescu; 14,00 Drum cu prioritate cu Radu Constantinescu; 18,00 Jurnalul de seară; 18,30 Interviurile Europa FM; 19,00 Clubul de seară cu Denis Ciulimaru; 22,00 Jurnalul de noapte; 22,30 Infomania cu Dan Goanță; 23,00 Europa lângă tine.

RADIO PRO FM (92,1 MHz)
5,00-5,30 BULETIN DE ȘTIRI - la fiecare sfert de oră; **5,30-7,00 PRO FM PÂNĂ LA UNU** - cu Ramon Cotizo; **7,00-10,00 PRO FM PÂNĂ LA UNU** - cu Flavius Esnican; **10,00-13,00 PRO FM PÂNĂ LA UNU** - cu Mihai Dobrovolschi; **13,00-14,00 13-14 cu ANDREI** - cu Andrei Gheorghe; **14,00-17,00 PROTIM PRO FM** - cu Cătălin Lăpușcă; **17,00-19,00 PRO FM E AICI** - cu Cristi Schnebli; **19,00-22,00 ASCULTĂ-ȚI MUZICA** - cu Andi Moisescu; **22,00-2,00 PRO FM BY NICHT** - cu Vlad Craioveanu

RADIO ARAD & RADIO CONTACT (99,1 MHZ)
6,00 Lupta cu somnul; 8,00 Bună dimineața, Arad!; 10,00 Tovarășii mei; 12,00 Pulsul zilei; 14,00 Radiomagazin Deutsche Welle; 15,00 Muzica așa cum vrei; 17,00 Univers ambiental; 17,30 Sensul muzicii; 18,00 Radiomagazin Radio France International; 19,00 Ofensiva de seară; 21,00 Seară de seară; 22,00 Fair play; 24,00 Contact FM

RADIO TIMIȘOARA
6,00 Ceasurile dimineții; 8,00 Muzică populară cu dedicații; 9,00 Cânt din suflet; 10,00 De zece ori România; 11,00 Pop matineu; 12,00 Miez de zi la polul vest; 13,00 Emisiune în lb. germană; 14,00 Emisiune în lb. maghiară; 15,00 Emisiune în lb. sârbă; 16,00 La zi în viața partidelor; 16,30 Sport; 16,35 Post meridian muzical; 17,00 Actualități, muzică, sport; 18,00 Actualitatea radio; 18,10 Economie și viață; 19,00 Radiojurnal; 19,15 Bilet de voie; 20,05 Autohton pop-rock; 20,50 Călătorie în lumea poveștilor; 21,00 Curierul de seară
Știri: 6,00; 7,55; 9,00; 11,00; 12,50; 17,00; 20,00; 21,00; 21,55.
Radiojurnal: 7,00; 16,00; 19,00.

RADIO SEBIȘ
6,00 Matinal 21
9,00 Tu alegi!
10,00 Cafeaua de zece
12,00 Secvența 21
14,00 La porțile dorului
15,00 Magazin 21
17,00 Lentila de contact
18,00 La mulți ani! - dedicații muzicale
19,00 Expresul de seară
22,00 Club 21
0,00 92,1 Insomnii

Redacția Adevărul nu își asumă răspunderea pentru modificările ulterioare intervenite în programele Radio - TV

LINIȘTEA DINAINTEA FURTUNII

După câteva ieșiri spectaculoase prin lunile martie și aprilie - generate probabil de astenia de primăvară - pedeseriștii de atunci, pesediștii de astăzi s-au mai liniștit. Ce-i drept, i-a mai liniștit și Bucureștiul care le-a ordonat combatanților să-și vadă de treburi și să nu mai pună partidul într-o lumină proastă în fața oamenilor.

Biroul Executiv Județean care l-a dat jos pe președintele Avram Crăciun de vreo câteva ori - evident, totul s-a petrecut doar în închipuirile membrilor Biroului respectiv - a lăsat-o mai moale, a mai citit statutul partidului și caută alte soluții pentru detronarea acestuia. Din când în când mai țin ședințe, mai iau hotărâri pe care nimeni nu le bagă în seamă, fiind pe lângă statut, dar caută consecvent soluții pentru ieșirea din criză a partidului.

Tableta zilei

Se mai suspicionează unii pe alții, fiindcă după ședința de birou, unii dau fuga și raportează exact celui pe care-l bește liseră cu câteva minute înainte. Soluția pentru ieșirea din cursă a Partidului Social Democrat arădean va veni probabil de la București. Octav Cozmâncă, unul dintre cei implicați în „afacerea" arădeană a promis că va veni în Arad pentru a vedea la fața locului care sunt problemele. Evident, domnul ministru știe bine ce se întâmplă, fiind informat nu doar de căuzașii din cele trei tabere, ci și de către alte persoane cu greutate. Cel puțin deocamdată, însă, ministrul Cozmâncă are alte cestiuni mult mai arzătoare la ordinea zilei și de aceea nu și-a găsit încă răgazul necesar și pentru organizația arădeană. Dar va veni.

Să mai adăugăm că secretarul general al partidului, Cozmin Guse, este la fel de bine informat din multe direcții și, pe linie de partid, el ar fi cel care ar trebui să rezolve problemele. Octav Cozmâncă putându-se implica, dacă e cazul, în problema prefectului.

Cu toată reticența Bucureștiului, generată de criza de timp, mișcările de trupe nu au încetat. Arădenii din cele trei tabere (Avram Crăciun, Zăvoianu-Pele și I. Cuzman) trag toate sforile posibile, unii ajungând chiar și la A. Năstase și Ion Iliescu. Numai că aceștia consideră problema arădeană mult prea nesemnificativă față de problemele mari cu care se confruntă atât în interior, cât și în afară.

Între timp, PSD Arad practic nu există. Partidul care a câștigat alegerile locale, nu și cele generale, la nivel județean, s-a remarcat până acum prin lupte intestine, neglijând total problemele cetățenilor, dar chiar și problemele partidului. A. Crăciun nu mai are nici o putere asupra Biroului Executiv, cel puțin în mod oficial, dar nici gruparea Zăvoianu-Pele nu se poate lăuda că are frâiele în mână. Comunicatele pe care Biroul Executiv le tot dă prin presă nu au efectiv nici o valoare și nu demonstrează decât brambureala care domnește în partidul de guvernământ în plan local.

Pe de o parte A. Crăciun nu lasă frâiele din mână, dar nici nu pune lucrurile la punct, iar pe de altă parte, gruparea Zăvoianu-Pele nu poate lua hățurile, iar în ceea ce-l privește pe Ioan Cuzman, acesta așteaptă momentul favorabil pentru a se impune.

Practic, nimeni nu mai conduce partidul. În ceea ce-i privește pe noii pesediști, veniți de la PSDR, aceștia nu se amestecă - și bine fac - în disputele adeseori neprincipiale din partid.

Dacă la București lucrurile sunt clare și PSD a devenit, în ciuda frământărilor interne, un partid cu o imagine bună atât în țară, cât și în exterior, în provincie, și nu doar la Arad, partidul se confruntă cu grave probleme organizatorice și structurale. Și s-ar putea ca aceste probleme să aibă un impact serios asupra electoratului care asistă la lupte chiar mizerabile uneori ale membrilor partidului. Și asta în detrimentul rezolvării problemelor cu care cetățenii care i-au votat pe pesediști se confruntă.

Amenințările Bucureștiului - inclusiv cu excluderea din partid a unora dintre combatanți - i-au liniștit oarecum pe pesediștii arădeni, iar răbufnirile de moment au devenit mult mai temperate.

Este liniștea dinaintea furtunii. Dar dacă intervine Bucureștiul, în dispută - ceea ce e mai mult decât sigur - va fi o furtună într-un pahar cu apă.

I. IERCAN

Bilanț parlamentar

MĂ SIMT OBLIGAT MORAL FAȚĂ DE OAMENI, SĂ-I ASCULT ȘI SĂ-I AJUT

Interviu cu deputatul PRM Creț Nicoară

- D-le deputat Creț Nicoară, sunteți la primul mandat parlamentar. Ce impresie v-a făcut munca în legislativ?

– Fiind la început de drum, a trebuit să mă obișnuiesc mai întâi cu clădirea somptuoasă a Parlamentului, cu munca de acolo și cu modul în care se desfășoară procesul legislativ. Potrivit noului regulament al Camerei Deputaților, centrul de greutate al dezbaterilor parlamentare s-a mutat din plenul camerei înspre comisiile de specialitate, fapt care a dus la o fluidizare a procesului legislativ.

- Cum apreciați, global, sesiunea parlamentară care s-a încheiat săptămâna trecută?

– Și datorită modificării regulamentului de funcționare al camerei, a fost promovat un număr mult mai mare de acte legislative decât în anii precedenți. Eu cred, chiar dacă fac parte dintr-un partid de opoziție, că și calitatea actelor adoptate este superioară.

- Lucrați într-o comisie importantă a Camerei Deputaților - cea de Bănci și Finanțe. Cum apreciați activitatea acesteia? Sunt promovate interesele de partid sau cele generale?

– În timpul dezbaterilor nu se simte foarte mult apartenența politică a deputaților. Sigur că pedeseriștii urmăresc cel mai mult să treacă legile propuse de guvern. Șeful comisiei noastre, Florin Georgescu, este unul dintre cei mai competenți specialiști din domeniul economiei și conduce foarte bine lucrările. Și eu sunt economist, director de firmă și pot să-mi spun cuvântul în comisie, dar, fiind la început, am luat cuvântul mai rar. Am luat cuvântul când a fost vorba despre milionul promis agricultorilor și în problema legilor care reglementează falimentul bancar - nu am dorit să mă implic în lucrurile pe care nu le cunosc.

- Care sunt realizările personale în cadrul muncii parlamentare? Care sunt inițiativele și intervențiile pe care le-ați avut în plen?

– Nimeni nu are, de la primul mandat, inițiative legislative, pentru așa ceva îți trebuie o experiență vastă și mai mulți ani de muncă. Totuși, împreună cu un grup parlamentar din cameră, voi participa la elaborarea unei legi care se referă la controlul averilor. Pe lângă intervențiile din comisie, am avut o intervenție în plen pentru susținerea unei hotărâri de guvern - a cărei aplicare trebuie să o urmăresc în prezent - prin care urmează să se acorde cinci miliarde de lei pentru construirea Catedralei la Arad. Mai am pregătite o serie de interpelări la adresa unor miniștri, pe marginea unor probleme din județ. Una dintre acestea este situația medicilor veterinari, cu care m-am întâlnit la Sântana.

- Care sunt realizările dvs., ca parlamentar, în favoarea Aradului? Cum ați colaborat, în acest sens, cu autoritățile locale?

– Eu am făcut foarte multe deplasări în județ, chiar dacă unele au fost prilejuite de alegerile din PRM. De fiecare dată însă am făcut adunări populare, la care am invitat pe toată lumea, inclusiv notabilitățile locale. Am inventariat problemele locale, am stabilit o ordine de priorități și am încercat să le rezolv. Pe cele care nu intră în atribuțiile mele le înaintez autorităților competente și urmăresc rezolvarea lor, pentru că altfel se împotmolesc și compromit și acțiunea mea. Mă simt obligat moral față de oameni, să-i ascult și să-i ajut, pentru că datorită lor am ajuns în Parlament.

Cu autoritățile locale am colaborat destul de bine. Din păcate, întâlnirile lunare cu prefectul, pe care - nu știu dacă se va recunoaște - eu le-am inițiat, au degenerat în ultimul timp. Întâlnirile trebuia să fie consultative, nu ședințe de lucru în care să fim trași la răspundere, și trebuia să participe doar prefectul, nu tot felul de directori. Ca rezultat, unii parlamentari și-au trimis argații, adică șefii de cabinet, ori nu cu ei trebuie discutate problemele județului ...

- Parlamentul este și un loc de muncă. Ce vă place și ce nu vă place acolo?

– Eu sunt un om sincer și vă spun: mie îmi place această muncă, mi-a plăcut de la început. Simt o responsabilitate mare pentru noi toți și pentru mine personal. Simt că acolo e puterea poporului, văd că poporul e necăjit și cred că noi putem să facem ceva pentru el.

- Și totuși, ce nu vă place?

– Eu sunt prietenos, deschis, sociabil ... Poate că unii colegi nu se implică prea puternic, dar efectiv nu sunt lucruri care nu-mi plac!

FLAVIUS GHENDER

În privința fuziunii la nivel local dintre PD și AN

„TOTUL ESTE POSIBIL"

Dacă la nivelul conducerilor centrale ale partidelor, PD și AN au bătut palma în privința fuziunii, la nivel local lucrurile nu sunt la fel de roz. Până acum nu au avut loc discuții foarte serioase cu PD-ul local în ceea ce privește fuziunea și etapele care vor fi parcurse. Mai mult, nu se știe exact dacă această fuziune va avea loc sau nu.

Președintele Gelu Zoica ne-a explicat, destul de evaziv, ca să nu spunem alambicat, că filiala locală a AN nu a decis încă dacă va accepta sau nu fuziunea cu PD Arad: **„Încă suntem în discuții, în cadrul partidului. Vom vedea care va fi drumul pe care îl vom urma. În politică, totul este posibil. Decizia o vom lua săptămâna aceasta, probabil joi. Oricum, nu putem să fim de acord cu comănduiri de tip fascist".**

F. G.

ADRIAN NĂSTASE ȘI NASTRATIN HOGEA

(Urmare din pagina 1)

După cum se constată din această înșiruire de ministere, premierul Năstase nu s-a debarasat total de obiceiuri (vezi Cultura) și de munți și ape (vezi Turismul). Nici nu se putea fiindcă dacă are ceva bun România atunci geografia se numără printre acele lucruri bune. În ceea ce privește celelalte ministere, ele își găsesc locul în cadrul acestui consiliu interministerial, numai că premierul Năstase a uitat să aducă în consiliu ministere fundamentale. Mai exact ministere care interesează în cea mai mare măsură Occidentul și anume: al industriei și comerțului și al agriculturii. Fără să mai vorbesc de mediu care devine o problemă obsedantă pentru cei ce gândesc lumea mileniului trei.

De ce nu a adus premierul și aceste ministere în combinație? Răspunsul este foarte simplu: ce să facă cu ele la imagine? Căci ce imagine poate da industria românească? Sau agricultura decăzută la stadiul de cenușăreasă a tuturor guvernelor post-revoluționare? Iar când e vorba de mediu și ecologism, e mai bine să nu mai vorbim de așa ceva. Ce exemple poate oferi România în materie de protecția mediului? Nu am ținut zile la rând prima pagină a ziarelor sau a jurnalelor de televiziune cu catastrofe ecologice cu implicații transfrontaliere? Sau în privința industriei, care tot imagine se cheamă că este? Cu ce se poate lăuda România în această direcție? Exceptând câteva întreprinderi mai moderne - și nu e vorba de cele moștenite din epoca de aur -, putem spune că România a rămas cu industria în era industrială. Cine mai face afirmații de genul că în epoca de aur am avut o industrie performantă este un personaj care habar nu are ce înseamnă industrie în țările Occidentului sau în Japonia, cât și în alte țări din lume. P. Roman nu a greșit când a spus că industria românească este *„un morman de fiare vechi"*. Cu foarte puține excepții, acesta era atunci - și este și azi - adevărul.

Din păcate, prea puțin au făcut guvernele postdecembriste pentru ca industria românească să fie altceva decât este. Dincolo de anumite cauze obiective și unele care scapă de sub controlul nostru, noi, românii, suntem vinovați de starea industriei românești.

Așa se face că A. Năstase a încropit Consiliul Interministerial doar cu ceea ce ar mai aduce cât de cât o imagine pozitivă în contul României.

Este lăudabilă intenția premierului Năstase, iar eforturile pe care le face în primul rând el însuși, secondat de Mircea Geoană, Ioan Mircea Pașcu și chiar strădaniile președintelui Ion Iliescu sunt demne de laudă. Demult nu am văzut o dorință atât de mare și sinceră pentru ca guvernul - precizez -guvernul - să aibă o imagine bună în ochii Occidentului. Și e firesc să-și dorească această imagine. Pentru că până în '96, guvernele de stânga din România au fost etichetate ba neocomuniste, ba criptocomuniste și nu doar în țară, ci și în afară.

A. Năstase vrea acum, când stânga a ajuns din nou la guvernare să schimbe imaginea pe care partidul pe care îl conduce a avut-o în percepția Occidentului. Și, în bună măsură a și reușit, mai ales prin eforturile sale personale.

Problema fundamentală însă este alta. Ce poate oferi România dincolo de imagine? Sau, altfel spus, putem induce în eroare un Occident foarte exigent vânzându-i o imagine fără conținut?

Nastratin Hogea a ajuns în peregrinările sale la un han. Hangiul tocmai pregătea niște fripturi. Și cum stătea Nastratin prin preajma fripturilor, se trezește cu hangiul care îi cere bani pe motiv că a consumat ... mirosul fripturii. Înțelept cum îl știm, Nastratin a scos din buzunar gologanii și i-a zornăit în palme spunându-i hangiului: *„Pentru mirosul fripturii îți plătesc cu sunetul banilor"*.

Occidentul este cel puțin la fel de înțelept ca Nastratin Hogea!

6 milioane pentru demnitari

Demnitarii și celelalte persoane din administrație cu funcții asimiliate celor de demnitate publică primesc, de la 1 iulie, șase milioane de lei pe lună pentru cazarea în București, conform unei hotărîri a Guvernului, publicată, la sfîrșitul săptămînii trecute, în Monitorul Oficial. Nu beneficiază de aceste sume persoanele care au domiciliul în București, au locuință în proprietate în Capitală sau primesc locuință de serviciu conform Ordonanței 80 din acest an.

Demnitarii care beneficiază de noul act normativ vor primi și sumele cheltuite cu cazarea pînă în luna iunie, inclusiv cei care au stat la hotel. Vor putea deconta banii persoanele care au locuit în hoteluri de maximum patru stele, ca și cei care au închiriat apartamente la un preț ce nu depășește tariful de la un hotel de patru stele.

Ministrul de Interne se disculpă

Ministrul de Interne Ioan Rus a respins, marți, acuzațiile aduse la adresa sa de Gheorghe Funar privind existența unei legături între el și fostul președinte al FPS, Radu Sîrbu, arătînd că primarul Clujului pregătește dosare pentru a compromite și alți demnitari, cum ar fi Vasile Puscaș, Grigore Zanc, prefectul și președintele consiliului județean Cluj. "Cînd am devenit ministru, am renunțat la activitatea mea de administrator la o societate și de membru în consiliul de administrație la firma de construcții Napoca S.A și nu am nici o legătură cu Radu Sîrbu și nu am nici o legătură cu încălcarea legii", a spus Rus . El a precizat că deține date potrivit cărora vor fi utilizați, în compromiterea unor demnitari, și ofițeri aflați în rezervă și care au lucrat în serviciile secrete ale Ministerului de Interne. "Eu am o altă agendă și nu mă ocup de persoana lui Gheorghe Funar; este ca un semiilegalist pe care nu-l caută nimeni", a spus Rus, adăugînd că primarul Clujului are probleme cu legea. Rus a mai spus că va răspunde, în continuare, întrebărilor lui Funar și că speră că acesta "a învățat la fizica de clasa a șasea principiul acțiunii și reacțiunii" și va răspunde, la rîndul lui, la întrebări.

Potrivit unui sondaj de opinie CURS

ROMÂNII SE TEM CEL MAI MULT DE PREȚURI ȘI DE BOALĂ

CURS a realizat, în perioada 22-27 iunie 2001, un sondaj de opinie, care a vizat mai multe domenii de interes: cum trăiesc oamenii și temerile lor, atitudinea populației față de guvernul actual, opțiuni politice, preocuparea pentru identitatea națională și atitudinea față de privatizare și democrație. Unele rezultate sînt prezentate comparativ cu sondajul CURS realizat în perioada 24-31 martie 2001.

● Credeți că în țara noastră lucrurile merg într-o direcție bună sau într-o direcție greșită?

	iunie	martie
Direcția este bună	38%	44%
Direcția este greșită	46%	39%
Fără opinie	16%	17%

● Cum apreciați veniturile din gospodăria dvs?

	iunie	martie
Nu ne ajung nici pentru strictul necesar	32%	37%
Ne ajung numai pentru strictul necesar	40%	38%
Ne ajung pentru un trai decent	21%	19%
Ne permitem și unele bunuri mai scumpe, dar cu restricții	6%	5%
Putem să cumpărăm tot ce ne dorim	1%	1%

● Cum credeți că veți trăi peste un an?

	iunie	martie
Mult mai bine	1%	1%
Mai bine	28%	29%
La fel	26%	30%
Mai prost	26%	21%
Mult mai prost	5%	5%
Fără opinie	14%	14%

● Care sînt primele două lucruri de care vă temeți cel mai mult în prezent? (procentele depășesc 100% deoarece sînt cumulate prima și a doua alegere)

	iunie	martie
Prețurile	52%	49%
Boala	43%	46%
Viitorul copiilor	38%	39%

Un război în zonă	19%	28%
Criminalitate, infracționalitate	17%	20%
Șomaj	16%	17%
Tulburări sociale	8%	6%
Altele	2%	3%

● Credeți că actualul guvern este în măsură să îmbunătățească situația economico-socială a țării?

	iunie	martie
Da	46%	57%
Nu	41%	33%
Fără opinie	13%	10%

● Ne aflăm la circa șase luni de la alegerile din noiembrie 2000. Credeți că în aceste șase luni viața oamenilor ....?

S-a îmbunătățit	14%
S-a înrăutățit	27%
A rămas la fel	56%
Fără opinie	3%

● Referindu-ne la populația țării, în cît timp credeți că se va simți o schimbare în bine în viața oamenilor?

În circa 6 luni	1%
Într-un an	7%
În doi ani	10%
În 3-4 ani	44%
Niciodată	22%
Fără opinie	16%

● Dacă duminica viitoare ar avea loc alegeri parlamentare, dvs. cu care dintre următoarele partide ați vota?

	iunie 2001	martie 2001
PSD (PDSR și PSDR)	50%	56%
PRM	17%	15%
PNL	9%	11%
PD	9%	6%
UDMR	7%	6%
PNȚCD	3%	3%
ApR	2%	-
UFD	1%	-
PUR	1%	-
Alt partid	1%	3%
Nehotărîți / nu votează	33%	

● După părerea dvs., un partid trebuie să aibă o politică de apărare a identității naționale?

Da	86%
Nu	4%
Fără opinie	10%

● Cine credeți că formează națiunea română?

Toți cetățenii români, indiferent de originea lor etnică	66%
Toți cei care sînt născuți din părinți români și vorbesc limba română	11%
Toți cei care locuiesc în România și sînt născuți din părinți români	17%
Fără opinie	6%

● Credeți că Guvernul trebuie să ajute cu bani (subvenționeze) întreprinderile de stat care merg în pierdere pentru a păstra locurile de muncă sau ar trebui să închidă aceste întreprinderi chiar dacă se pierd locurile de muncă?

Să ajute cu bani	45%
Să le închidă	39%
Altă soluție	9%
Fără opinie	7%

● Dvs., ce ați prefera?

Un venit mic și sigur sau	77%
Un venit mare și nesigur	15%
Fără opinie	8%

● Considerați că, în prezent, ritmul privatizării este?

Prea lent	53%
Așa cum trebuie	17%
Prea rapid	8%
Fără opinie	22%

● Dvs. sau cineva din familia (gospodăria) dvs. aveți firmă privată

Da	12%
Nu	88%

● Dacă NU, aveți de gînd să deschideți o firmă (să începeți o afacere) în viitorul apropiat.

Da	9%
Nu	86%
Fără opinie	5%

● Dvs. credeți că

Majoritatea întreprinderilor ar trebui să rămînă de stat sau	38%
Majoritatea întreprinderilor ar trebui să se privatizeze	52%
Fără opinie	10%

● Cum credeți că este mai bine?

• Să crească autoritatea centrală a statului în ceea ce privește administrația locală	18%
sau	
• Să crească autonomia locală (administrativ financiar)	65%
• fără opinie	17%

Sondajul a fost realizat la cererea Asociației Române pentru Libertate și Dezvoltare (ALRD) și a fost efectuat pe un eșantion de 1.100 persoane, reprezentativ pentru populația în vîrstă de peste 18 ani și peste, cu o marjă de eroare de +/- 3%. Interviurile s-au desfășurat la domiciliul subiecților.

Capturi la frontieră

ZECE „FRAUDULOȘI" - PRINȘI ÎN DOUĂ ZILE

În două zile, polițiștii de frontieră arădeni au prins zece „frauduloși" care, fie ascunși în vagoane de marfă, fie folosindu-se de pașapoarte false au încercat să forțeze granița.

Curtici. Un grup de 6 persoane (patru români și doi moldoveni) a fost descoperit într-un vagon de marfă. Ei voiau să ajungă „dincolo" fără acte. Dintre români, doi erau cu antecedente penale. Moldovenii erau și ei în cercetări. De altfel, cunoștințe mai ... noi ai polițiștilor de frontieră arădeni, pentru că săptămâna trecută i-au prins pe fâșie în timp ce încercau să treacă la fel de ilegal frontiera.

Tot pe la Curtici, însă câteva ore mai târziu, doi bucureșteni au vrut să ducă de nas polițiștii de frontieră, folosindu-se de pașaportul altor persoane după ce au înlocuit fotografiile. Fals privind identitatea, complicitate la fals material în înscrisuri oficiale și tentativă de trecere frauduloasă a frontierei reprezintă infracțiunile de care se fac vinovați „capitaliștii".

Vărșand. Un turc, de cetățenie kurdă, a împrumutat pașaportul austriac de la un prieten de-al fratelui său. Deși semăna bine cu cel din poză, a fost „simțit" de polițiștii de frontieră, iar acum este cercetat de Parchet.

Nădlac. Un urmărit general din Făgăraș a dat să intre în țară pe la Nădlac. După ce i-au fost luate actele la control, a fost legat și predat escortei din Brașov.

NICOLAE OPREAN

ABSOLVENȚII UNIVERSITĂȚII DE VEST „VASILE GOLDIȘ" ARAD - FOARTE BINE LA EXAMENUL DE LICENȚĂ

Absolvenții promoției 2001 ai Universității de Vest „Vasile Goldiș", prima promoție a mileniului III se alătură celorlalte promoții care au obținut rezultate deosebite la susținerea examenului de licență, demonstrând o dată în plus faptul că procesul de învățământ din această universitate se desfășoară la standarde foarte înalte.

Astfel, studenții Colegiului Universitar pedagogic au promovat examenul în procent de 100%, cei ai Facultății de Științe Umanist Creștine în procent de 98,5%, cei ai Facultății de Educație Fizică 100%. Acestor succese li se alătură și succesele obținute de absolvenții Școlii Postliceale, unde din 164 de absolvenți care au susținut examenul pentru obținerea Certificatului de absolvire, 161 au obținut acest Certificat.

Așa cum ne-au mărturisit absolvenții, ei speră ca prin rezultatele lor, foarte bune, să contribuie și ei la acreditarea instituțională a Universității a căror absolvenți sunt.

La Spitalul Clinic Municipal

AMPLE LUCRĂRI DE RENOVARE

Trei secții ale Spitalului Clinic Municipal, respectiv Urologie, ATI și Chirurgie se află, de câteva luni, în renovare. Pentru că nu există spațiu suficient pe această perioadă, activitatea medicală se desfășoară în paralel cu igienizarea. Astfel, pacienții din salonul care urmează să fie renovat, sunt mutați pe perioada lucrărilor, într-o altă încăpere din cadrul aceleiași secții. „Lucările au durat puțin mai mult pentru că le-am efectuat cu angajații noștri, iar materialele le-am cumpărat cum am putut, din bani puțini. Totuși valoarea exactă a investiției nu o putem preciza decât la finalizarea lucrărilor", consideră **Ioan Graț**, director economic al Spitalului Clinic Municipal.

În momentul de față, cea mai mare parte a lucrării este deja executată, fiind de așteptat ca în august secțiile să fie finalizate.

A. BUGARIU

LA SECȚIA TBC A FOST INTRODUS GAZUL

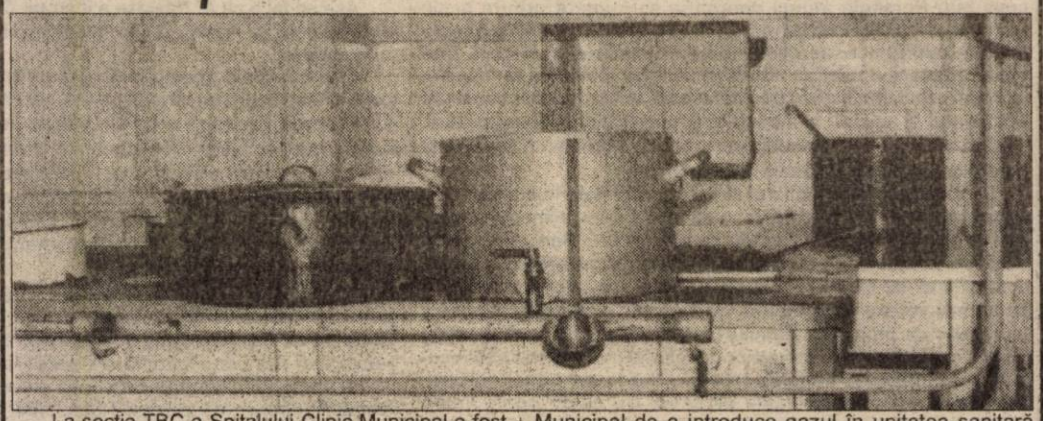

La secția TBC a Spitalului Clinic Municipal a fost introdus gazul. Chiar dacă nu se folosește pentru încălzirea saloanelor, secția fiind racordată la rețeaua de încălzire a municipiului, gazul a fost introdus la bucătărie, spălătorie, farmacia secției și laboratorul de analize. „Înainte utilizam combustibil lichid, evident costurile fiind mult mai mari. Ca să nu mai vorbim că în farmacie era tot timpul rece" spune dr. Dana Olaru, șef secție TBC. Decizia Spitalului Clinic Municipal de a introduce gazul în unitatea sanitară mai sus amintită ar putea avea și o altă urmare. „Delegația ACTIECOMITE ROEMENIE din Belgia ne-a lăsat să înțelegem că, odată făcut acest pas, am putea primi din partea lor ajutor pentru amenajarea unei bucătării moderne" mai spune dr. Olaru.

A. B.

Foto: **ȘT. MATYAȘ**

În județul Arad

TOT MAI MULTE ZONE INUNDATE

În urma precipitațiilor căzute în ultimele 24 de ore (au însumat până la 50 l pe m.p.), în județul Arad se înregistrează următoarele cote ale apelor:

Pe Valea Mureșului, la Petriș - cota de apărare este depășită cu 5 cm;

Pe Valea Crișului Alb: la Gurahonț - a fost atinsă cota de inundații; la Brazi - a fost depășită cu 40 cm, iar la Vârfurile cu 4 cm.

În localitatea Vârfurile au fost afectate de inundații un număr de 10 gospodării; 150 ha culturi agricole, iar mai multe drumuri sunt rupte: 100 m în comuna Vârfurile; Avram Iancu - Poiana 1,2 km; Vidra-Măgulicea 900 m.

Pe Crișul Alb, nivelurile se mențin ridicate, existând posibilitatea depășirii cotelor locale de apărare pe unele sectoare.

În Bazinul Mureșului acest pericol există pe afluenții mici ai râului.

„În zonă continuă să cadă precipitații. Se prognozează încălzirea vremii, cu cer variabil și posibilitatea continuării precipitațiilor sub formă de averse de ploaie", ne mai informează dl. mr. **Dan Paicu**, din cadrul Inspectoratului de Protecție Civilă al județului.

GRATUITATE LA TOMOGRAFUL DIN...TIMIȘOARA

În urmă cu aproximativ o lună de zile, la Spitalul Clinic Județean Arad a fost instalat tomograful. Singurii care beneficiază de gratuitate la consultații în cazul în care apelează la performantul aparat sunt pacienții internați la unitatea sanitară mai sus amintită. Cu precizarea că s-a arătat deschidere pentru a se încheia contracte cu toate celelalte instituții sanitare, inclusiv cu CAS Arad pentru ca toți cei asigurați să beneficieze de gratuitate. Cum costurile sunt nu tocmai mici, ar fi în interesul cetățeanului de rând ca aceste contracte să se încheie cât mai repede. Numai că, deocamdată, nu s-a prea înghesuit nimeni să facă acest lucru. De la CAS aflăm că „de-abia la sfârșitul săptămânii trecute am primit oferta". De la cine s-a primit această ofertă și în ce constă ea nu am reușit să aflăm. Cert este că, în opinia celor de la CAS nu există nici o problemă pentru că arădenii beneficiază de gratuitate la tomograful din...Timișoara sau Cluj. Așadar nu ar fi absolut nici o urgență în încheierea unor contracte din moment ce orice persoană bolnavă are gratuitate altundeva decât în propriul județ. Ni s-a mai spus chiar că sunt persoane care solicită expres să meargă în localitățile mai sus amintite pentru efectuarea acestui act medical. De acord. Dar să nu uităm că nu sunt puțini cei care își împart fiecare leu pentru a asigura un trai decent familiei din care fac parte. Lor cine le plătește drumul la Timișoara sau Cluj?

A. BUGARIU

Semnal de alarmă!

TOT MAI MULȚI TINERI SE DROGHEAZĂ

După cum reiese din cercetările specialiștilor, după 1989 România se confruntă cu un proces de tranzitare a drogurilor de abuz, pe diverse filiere, dar și cu fenomenul consumului acestora. S-a constatat, de asemenea, predilecția consumului de droguri în rândul tineretului.

După cum ne informează dr. **Călin Ardelean, șeful Serviciului de Promovare a Sănătății și Programe de Educație pentru Tineret** din cadrul Direcției de Sănătate Publică a județului Arad, acest serviciu, în colaborare cu Asociația Educatorilor pentru Sănătate PRO VITA SANA, desfășoară un amplu program de intervenție educațională comunitară, Convergențe comunitare ale strategiei antidrog, cu scopul de a crește rolul școlii, al familiei și al comunității în prevenția consumului de droguri.

În cursul anului 2000, Serviciul a desfășurat o amplă cercetare care a determinat cerința, oferta și consumul de droguri în rândul tinerilor arădeni elevi în clasele a X-a - a XII-a. Iată principalele rezultate:

● 11,5% dintre subiecți au consumat măcar o dată în viața lor droguri ilegale

● pe clase situația arată astfel: ● clasa a X-a - 9,3% consumatori; ● clasa a XI-a - 12,3% consumatori; ● clasa a XII-a - 12,7% consumatori.

● Din totalul de băieți investigați 14,4% au consumat măcar o dată droguri, iar dintre fetele chestionate 9,9% au consumat măcar o dată droguri.

● În rândul consumatorilor proporția este de 43,9% băieți și 56,1% fete.

Din fericire, doar 2% dintre cei ce recunosc consumul de droguri se declară consumatori permanenți, 13% recunosc că au consumat de peste 10 ori de la 3 la 10 ori, 28% de două ori, iar marea majoritate, 40% au consumat doar o dată.

● Ce droguri s-au consumat:● marijuana 69%; ● hașiș 4%; ● cocaină 4%; ● ecstasy 5%; ● alte anfetamine 2%; ● marijuana și hașiș 4%; ● marijuana și cocaină 2%; ● marijuana și ecstasy 4%; ● marijuana + cocaină + ecstasy 2%;● marijuana + hașiș + ecstasy 2%.

● Îngrijorător este faptul că 28% dintre ei au consumat droguri în grup, doar 2% singur, 6% cu un coleg sau un prieten, 4% cu partenerul, iar 2% foarte variabil.

O altă investigație, realizată în cursul lunii mai 2001, pe un eșantion de 1465 de elevi din clasele a VIII și a XIII, relevă următoarele:

● 5,9% au încercat deja experiența drogului;

● la clasa a XI-a 8,9% dintre subiecți au consumat cel puțin o dată droguri (11,4% dintre băieți; ● 6,6% dintre fete).

● consumul de droguri s-a efectuat în 63,4% din cazuri în grup; ● 54,8% dintre subiecți consideră că fumătorii pot deveni mai ușor consumatori de droguri.

POLEMICĂ ÎNTRE PENSIONARI

Dl. **Ilie Cerna**, președintele Ligii Pensionarilor Arad ține să facă următoarele precizări pe marginea unei note publicate în ziar și semnată de către dl. Pavel Ciurdaru:

„Mitingul pensionarilor, organizat în data de 26 iunie a.c., de către Liga pensionarilor din județul Arad, s-a vrut o acțiune de protest civilizată și demnă, așa cum stă bine unor persoane vârstnice, animate de dorința de a-și rezolva problemele și cererile lor. Cum este și problema recorelării pensiilor - adică motivul pentru care oamenii au demonstrat în fața Prefecturii Arad.

Dl. Pavel Ciurdaru însă mă condamnă pe mine că aș fi băgat pumnul în gura participanților la miting în momentul în care le-am spus oamenilor să se comporte civilizat, fără a se striga fel de fel de lozinci.

Faptul că dl. Ciurdaru are optica lui, este dreptul său. În ceea ce privește afirmația cum că invocarea drapelului a fost un prilej de informare politică deoarece ziua mitingului a coincis cu Ziua drapelului - vreau să-l informez că nu a fost o acțiune politică, ci o chestiune de factură națională."

Parcul din Berechiu

ÎN „REPARAȚII CAPITALE"...

De la revoluție și până în primăvara 2001, parcul din centrul localității Berechiu a fost lăsat în paragină. Buruienile au crescut nestingherite, copacii n-au mai fost toaletați. Aleile au dispărut. Băncile (atâtea câte au fost) au făcut și ele picioare.

Din loc de recreere, parcul a devenit un cuib de „balauri". Ba, mai mult, a creat probleme și parohiei ortodoxe. Umbra deasă a dus la apariția igrasiei pe pereții interiori ai bisericii. Slujbe religioase se desfășurau într-o penumbră supărătoare.

Din această primăvară, lucrurile s-au schimbat. Primarul comunei Apateu a luat decizia de a amenaja parcul așa cum se cuvine. După ce a mobilizat câțiva localnici cu utilaje adecvate, s-a trecut la defrișare. „Urmează să construim aleile și să montăm băncile", declară **Rodica Tulcan**, primarul comunei.

În timp ce realizam documentarea, o bătrânică s-a apropiat de noi. „Doamna Rodica, vino să te țuc, că mult bine ai făcut pentru biserică. Să-ți dea Dumnezeu sănătate."

N. OPREAN

CURSURI DE ATESTARE PENTRU POMPIERI

Centrul de studii, experimentări și specializare in domeniul prevenirii incendiilor- București organizează, în semestrul doi al acestui an, cursuri de atestare a persoanelor fizice care execută lucrări de protecție contra incendiilor. Astfel, în luna iulie, în zilele de 17-20, se vor desfășura cursuri în domeniul stingătoare, iar în zilele de 24-27 cursurile pentru ignifugare. În luna august, în perioada de 14-17 vor fi organizate cursuri în materie de stingătoare, iar în ziua de 21 a lunii până în 24 cursurile de semnalizare.

Reatestările pentru ignifugare vor avea loc în luna iulie în perioada de 30-31, iar în zilele de 7-8 se vor desfășura reatestările pentru stingătoare. În perioada de 9-10 reatestările pentru semnalizare.

Înscrierea persoanelor fizice se poate face la Centrul de studii, experimentare și specializare (PSI) din București, prin adresă scrisă sau telefonic la numărul 01-2525510, interior 145.

Vom reveni în următoarele numere ale ziarului nostru cu datele atestărilor și reatestărilor din lunile viitoare.

N.B.

UNIVERSITATEA DE VEST „VASILE GOLDIȘ" ARAD VĂ OFERĂ, ÎN ANUL UNIVERSITAR 2001-2002, NOI SPECIALIZĂRI AUTORIZATE

FACULTATEA DE ȘTIINȚE UMANIST - CREȘTINE

Specializarea: LIMBI MODERNE APLICATE

Facultatea de Științe Umanist-Creștine, înființată în anul 1994 și având deja patru promoții de absolvenți, este o prezență deosebită în orizontul învățământului arădean.

Din această toamnă, facultatea, pe lângă cele trei specializări acreditate (Istorie-Jurnalistică; Istorie - Limba și Literatura Engleză și Jurnalistică-Limba și Literatura engleză) și una autorizată (Colegiul Universitar de Asistență socială) vine în întâmpinarea absolvenților de liceu dornici de a se perfecționa în limbi moderne, cu o nouă specializare: LIMBI MODERNE APLICATE, respectiv Limba Engleză și Limba Franceză sau Limba Engleză și Limba Germană. Ba mai mult, ca disciplină facultativă, studenții acestei specializări pot studia o a treia limbă modernă, la alegere, dintre limba franceză, germană sau italiană.

Colectivul de cadre didactice, condus de prof. univ. dr. DUMITRU CIOCOI POP, șeful disciplinei de Literatură Engleză și prof. univ. dr. SEVER TRIFU, șeful disciplinei de Limba Engleză, asigură studenților o pregătire dintre cele mai performante.

Baza materială a facultății, care funcționează într-o clădire proprie (Arad, strada Unirii nr. 3) oferă pe lângă sălile de cursuri și seminarii necesare, nu mai puțin de 7 laboratoare (de informatică, studio TV, studio radio, laborator foto, laborator multimedia, laborator de limbi moderne).

Biblioteca facultății dispune de peste 80.000 de volume pentru toate specializările și o sală de lectură cu 90 de locuri.

Studenții facultății beneficiază și de o ofertă socială completă: cămin studențesc propriu și cantină studențească, Club studențesc, Grădină Botanică și Castelul de la Macea, grupuri artistice organizate la nivel de Universitate.

Creativitatea studenților este stimulată prin posibilitatea de a lucra în cadrul cercurilor științifice studențești și prin publicarea lucrărilor proprii în revista JURNALUL STUDENȚESC.

STUDIAȚI LIMBILE MODERNE LA UNIVERSITATEA DE VEST „VASILE GOLDIȘ" ȘI NU VEȚI FI DEZAMĂGIȚI!

Pentru a ieși din agonie

UTA AR CEDA STADIONUL ÎN CONTUL DATORIILOR

„De ani de zile agonizăm. Ne descurcăm cum putem, în limita contractelor pe care le avem. Însă această stare de fapt nu poate să țină o veșnicie", spune ing. Cătălina Codrin, director general al S. C. UTA S. A. Arad. Ce a mai rămas din fabrica arădeană este o oglindă fidelă a majorității firmelor cu capital de stat. Astăzi, UTA mai produce lunar 50.000 de metri liniari de țesături. Ceea ce este echivalentul unei guri de oxigen, și aceea cu porția. „Adică atât cât să asigurăm salariile și să plătim utilitățile", adaugă directoarea Codrin.

La momentul 1990, UTA avea peste 7000 de angajați. A căzut CAER-ul și implicit piețele tradiționale. Tehnologia învechită nu a permis găsirea altor debușee pentru produsele arădene. Ne referim aici la contracte importante, de ordinul milioanelor de metri, nu la mărunțișuri. Efectele negative nu au întârziat să apară. Sub presiuneă noilor realități, numărul angajaților era prea mare pentru comenzi nesemnificative. Ca atare, s-a trecut la concedieri în valuri. În decurs de un deceniu, datoriile societății, în special până în anul 1997, s-au acumulat continuu, gâtuind și mai mult funcționarea fabricii. Astfel, s-a ajuns ca numărul angajaților să fie acum de 150, iar datoriile către terți, cumulate cu penalitățile, să depășească 35 de miliarde de lei.

S-a ajuns ca materia primă să nu mai fie produsă în filatura UTA, ci să fie cumpărată direct de la furnizori, „pentru că a o produce la noi este deja mai scump", spune directoarea firmei.

Datorii contestate

Cum aminteam, nivelul datoriilor și penalităților se ridică la peste 35 miliarde de lei. Însă directoarea Cătălina Codrin precizează: „Valoarea reală a acestor datorii se ridică la 12 miliarde de lei. Restul sunt penalități, zic eu constituite pe motive nerealiste. Doar pe hârtie. S-a ajuns în situația absurdă ca să plătim TVA pe utilaje importate, deși Ministerul Finanțelor dăduse o decizie prin care eram scutiți de acest lucru. Însă la nivel local rezoluția M. F. nu a fost respectată. Mai mult, am fost dată în judecată de către fostul FPS pentru că nu am acordat dividende. În fapt, este tot o inginerie financiară. Nu avem profit, însă el a fost scos pe hârtie. Profitul a fost „gândit" pentru a ne putea plăti o parte din datorii", adaugă ing. Codrin.

Stadion contra datorii

De câțiva ani s-a gândit o soluție mulțumitoare pentru toată lumea. Ea nu s-a aplicat. Este vorba de cedarea stadionului UTA și a grădiniței, în sensul scoaterii lor din patrimoniul societății „dar cu justă despăgubire" potrivit legii. Ani de zile am plătit datoriile făcute de alții. Suntem dispuși să dăm stadionul și grădinița în contul datoriilor. Pentru asta trebuie emisă o hotărâre guvernamentală. Ar fi o șansă de redresare a fabricii, fie că ea va fi sau nu privatizată. Oricum, alt credit are o firmă fără datorii față de situația în care ne aflăm acum" încheie directoarea Cătălina Codrin.

Stadionul UTA a fost evaluat în 1999, la 12 miliarde de lei. Este o soluție, numai că ea ar trebui și aplicată, pentru că orice zi pierdută devine o povară și mai mare pentru firma arădeană. Iar eventualii investitori ar reacționa altfel la o societate curată. În fond, cine ar vrea să cumpere... datorii?

G. CONSTANTINESCU
Foto: VIOREL MUSCA

Drama României: transformarea într-o piață de consum

„CONFUNDĂM PREA DES INVESTITORII CU VÂNZĂTORII"

● Convorbire cu dl. Johann Henger, consultant al unei bănci occidentale

– Volumul investițiilor străine în Arad este, cel puțin față de așteptări, destul de redus. Deși este un subiect arhidiscutat, totuși care ar fi, în opinia dvs., cauzele pentru care germanii sunt încă foarte rezervați față de noi?

– În primul rând trebuie analizat potențialul de expansiune al capitalului străin în general, cât este investit în străinătate și cât mai rămâne disponibil pentru alte piețe. Din acel capital disponibil pentru alte piețe trebuie văzut ce șanse are România, în special Aradul, să participe la această felie. De fapt, situația este următoarea: capitalul rămas disponibil pentru străinătate a fost în mare măsură preluat de țări precum Polonia, Ungaria, Cehia și Slovacia. De ce s-a întâmplat așa, sunt alții în măsură să analizeze. Pentru că au fost mai rapizi cu reforma, mai apropiați geografic etc. Cauza majoră este că noi n-am reușit să vindem avantajul nostru comparativ cu alții, e vorba de oportunități ca piața, oamenii calificați, resursele ș. a. m. d.

– Deci, după părerea dvs., nu atât birocația excesivă și fluctuațiile legislative îi împiedică cel mai mult pe străini să investească în Arad. S-a format o opinie potrivit căreia investitorii occidentali s-au speriat de sumedenia de aprobări și avize pe care trebuie să le obțină la noi.

– Ne ascundem în spatele cerințelor occidentale în toate domeniile, invocând respectarea normelor impuse de legislația occidentală, dar uităm că altora le-au trebuit 50 de ani ca să ajungă la aceste norme, pe care noi le aplicăm de pe o zi pe alta. Fapt de care se bucură controlorii (n. n. organele noastre de control cum sunt: Protecția consumatorilor, Finanțele, Inspecția muncii etc., iar „normele" se referă la reglementările de mediu, PSI, Protecția muncii etc.) Sigur că trebuie să ajungem la aceste standarde dar treptat, gradul și nu cu orice preț. Trebuie făcut un calcul simplu și trebuie comparat cât câștigă statul cu un loc de muncă în plus și cât pierde fără acesta. Birocrația nu-i mai mare decât în Germania, dar aplicarea ei lasă de dorit. Nu s-a ajuns încă, în aplicarea actului birocratic, să predomine spiritul unei legi, ordonanțe, prevederi, ci numai litera ei.

– D-le Henger, totuși noi oferim cea mai ieftină mână de lucru din Europa. De ce cântărește acest argument așa de puțin în favoarea noastră?

– Mâna de lucru ieftină nu este îndeajuns, așa cum nici birocrația nu-i un motiv. Putem să ne îngenunchem și să deschidem porțile fără bilet de intrare, că tot n-o să vină mai mulți investitori serioși. Menționez **serioși.** Cauza principală fiind, după cum v-am mai spus, potențialul capitalului de expansiune. Forța de muncă ieftină ar trebi să fie ultimul argument. Pericolul care planează asupra noastră este însă altul: să devenim **bancul prelungit de lucru al marilor firme occidentale.** Să funcționăm ca un fel de tampon al economiilor străine. Noi nu avem nevoie de firme-fiice în țară (n n. filiale, subfiliale, punct de lucru), ci de firme-mamă, cu stabilitate și putere de decizie.

– Sigur, așa ar fi ideal, ca marii producători, de exemplu, să-și aibă aici sediul central. Și nu un punct de lucru, unde să fabrice șuruburi. În final, din două rele putem alege pe cel mai bun?

– Da. Numai că aceștia pot pleca oricând în altă parte...

– După unii, o altă ocazie majoră a stagnării noastre eocnomice ar fi corupția și economia subterană. Împărtășiți acest punct de vedere?

– Îmi pare rău, nu sunt competent să răspund la această întrebare.

– Să revenim puțin la „capitalul de expansiune" disponibil de a fi investit pe alte piețe. Deși străinii nu prea investesc în producție, totuși își caută piețe de consum.

– Da. Categoric, asta e, de fapt, drama României, că a decăzut în această poziție și confundăm prea des investitorii cu vânzătorii.

A consemnat,
COSMIN TRIF

N. R. **În această convorbire, dl. Johann Henger și-a exprimat opiniile personale cu privire la investițiile străine în țara noastră.**

Firmele care nu și-au majorat capitalul social

MAI AU DOUĂ LUNI PÂNĂ LA... DIZOLVARE

Pe 26 iunie a apărut Legea 338 cu privire la reglementarea situației societăților comerciale din punct de vedere al majorării capitalului social.

Astfel, firmele care nu au făcut acest lucru mai au două luni la dispoziție.

„Am primit bilanțurile pe 2000 și 150 de societăți arădene au declarat că au capitalul majorat. Însă nu s-au regăsit în bilanțurile noastre. De aceea invit acești agenți economici să-și reglementeze situația. După două luni, dacă nu se va proceda la majorare, firmele în cauză vor fi dizolvate de drept", precizează Monica Sabău, director la O.R.C. Arad.

G. C.

GHIȘEUL UNIC ESTE PREGĂTIT

● Lipsesc însă formularele și noile tarife ● Cei care vor să-și înființeze firme mai așteaptă puțin

Din 2 iulie, înființarea unei firme la Arad se va face la un ghișeu unic. Acest fapt simplifică mult procedura, fiind necesare doar trei săptămâni până la funcționarea propriu-zisă a acesteia. Autorizațiile minime sunt doar de la Direcția Sanitar-Veterinară, Direcția de Sănătate Publică, de la Inspectoratul pentru Protecția Mediului și de la Inspectoratul Teritorial de Muncă.

„Din păcate, nu au fost publicate noile tarife și formulare în Monitorul Oficial. Așa că înființarea unei firme se face tot după vechea procedură. De la Camera de Comerț a României am aflat că hotărârea guvernamentală este în curs de publicare în Monitorul Oficial", spune Monica Sabău, director la Oficiul Registrului Comerțului Arad.

Nici afluxul de clienți nu a fost foarte mare, semn că eventualii investitori așteaptă ca procedura simplificată să fie și aplicabilă. „Din punctul nostru de vedere suntem pregătiți. Specialiștii de la instituțiile care vor elibera avize vor acorda consultații zilnice la sediul nostru, între orele 9 și 12", precizează Monica Sabău.

G. CONSTANTINESCU

DIRECTORII DE LA STAT NU AU VOIE SĂ-ȘI UMFLE SALARIILE

Guvernul a emis o ordonanță de urgență care prevede că veniturile salariale ale conducătorilor societăților cu capital de stat nu pot depăși salariul unui subsecretar de stat. Directorii vor fi remunerați, în funcție de volumul și importanța activității, cu aproape 15 milioane de lei lunar, atât cât reprezintă acum indemnizația unui subsecretar de stat. În plus, managerii pot primi, lunar, o sumă egală cu cel mult 50% din salariul de bază, sub forma unor premii, sporuri sau alte drepturi.

Actul emis de Executiv conține și sancțiuni pentru directorii care nu respectă criteriile de performanță prevăzute în programele înaintate către APAPS (fostul FPS). Aceștia riscă să aibă parte de diminuări ale salariului, în cuantum de până la 30%.

Directoarea S.C. „UTA" SA, **Cătălina Codrin**, a declarat că actul va fi luat în discuție la apropiata adunare generală a acționarilor, programată a se desfășura în data de 5 iulie a.c. Ea consideră „foarte interesantă" această nouă reglementare a Guvernului, afirmând că de-abia așteaptă să vadă „care este regula jocului". „APAPS ne lasă să înotăm singuri. Un adevărat proprietar se interesează de soarta societății sale", a ținut să precizeze dir. Codrin. Sancțiunile APAPS nu au ocolit-o nici până acum, conducătoarea fabricii UTA având parte de reduceri salariale ca urmare a nerespectării criteriilor de performanță.

Directorul celeilalte societăți arădene cu capital de stat, S.C. „ARIS" SA, crede că măsura a fost luată pentru a micșora datoriile către bugetul de stat. „Ordonanța e binevenită, dar nu ne vizează pe noi, întrucât salariile persoanelor din conducerea ARIS nu depășesc, fiecare în parte, indemnizația unui subsecretar de stat", a precizat **Teodor Horga.**

COSMIN LUNGU

Dobânzile bancare în vigoare la 03.07.2001

Denumirea băncii	Suma minimă (lei)		Dobânda (% pe an)													
			Persoane fizice						Persoane juridice							
	Persoane fizice	Persoane juridice	la vedere	Pe termen de (luni)					la vedere	Pe termen de (luni)						
				1	2	3	6	9	12		1	2	3	6	9	12
BCR	*	25.000.000	7	30	-	31	32	33	34	7	30	-	31	32	33	34
BRD	500.000	500.000	7	31	32	33	35	37	40	7	29	29,5	30	30,5	31	31,5
B. Transilvania	300.000	25.000.000	7	34	-	35	36	37	37	7	34	-	35	36	37	37
BancPost	500.000	500.000	7	33	-	33	33	33	34	7	31	-	32	33	-	33
B. Agricolă	100.000	2.000.000	9	35	-	36	37	37	37	9	35	-	36	37	37	37
C. C. Aurora	1.000.000	10.000.000	10	36	-	38	39	40	42	10	35	-	36	37	38	40
C. C. Phoenix	500.000	500.000	10	38	-	39	40	-	41	10	38	-	39	40	-	41

SALARII MAI MICI

Salariile acordate în economie în luna mai au înregistrat o scădere de peste trei procente față de luna anterioară, cînd nivelul acestora a fost mai mare ca urmare a primelor trimestriale, a primelor de sărbători, a drepturilor în natură, precum și a aplicării unor acte normative legate de sistemul de calculare a pensiilor și a altor drepturi de asigurări sociale.

Potrivit Institutului Național de Statistică (INS), salariul mediu net pe economie a scăzut, în mai, cu 3,6%, fiind de 2.915.299 lei, în timp ce salariul mediu brut s-a redus cu 3,4%, ajungînd la 4.174.679 de lei.

LA APATEU

MEDICII DE FAMILIE AU INVESTIT 400 DE MILIOANE LEI ÎN CABINET

Călin și Ramona s-au cunoscut în urmă cu 20 de ani. Erau colegi de clasă la o școală din Arad. Liceul l-au făcut tot împreună. La facultate au dat odată. Au intrat în același an, dar nu au absolvit medicina în același timp. Pe Călin l-a întârziat armata un an.

În timpul facultății au hotărât să practice medicina la țară. Nu le-au spus părinților, „că așa ceva nu se spune". În urmă cu nouă ani s-au căsătorit. Au devenit familia Hagău Călin și Ramona. Cuscrii, care locuiesc și acum în Arad, și-au ridicat „antenele" pentru a găsi un loc de muncă în oraș. Decizia copiilor era însă luată - medici la țară!

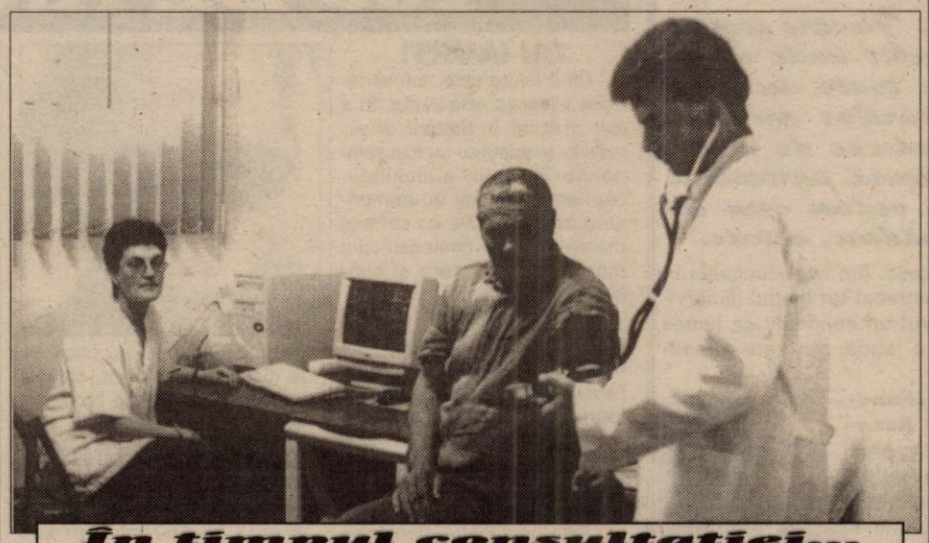

În timpul consultației...

Ani grei - ani ușori

Au urmat doi ani foarte grei, la Hășmaș. Apoi alți patru la Apateu. Dispensarul era vechi. Igrasie, acoperiș defect: curgea apa pe lângă bec. Nici o clipă însă nu au vrut să părăsească satul. În opinia lor - la țară poți să-ți faci meseria la fel de bine ca și la oraș. Tot secretul constă însă în condițiile în care săvârșești actul medical și instrumentarul pe care-l ai la dispoziție.

„Noi nu le aveam. Dar dețineam în schimb ceva mult mai de preț. Cuvântul soțului meu. Dacă soțul meu îmi promite ceva, atunci sunt convinsă că o să am. Dacă la țară mi-a promis că voi avea de toate, nu m-am îndoit nici o clipă. Iar în prezent am și în plan material și în plan spiritual", ne-a declarat dr. Ramona Hagău.

Dispensarul Apateu (la parter) - cu un părculeț de vis în față...

• „Doar de un copil mai avem nevoie"

– D-na doctor, de ce ați mai avea nevoie totuși?

– De un copil, de sănătate și... e destul.

– Cum așa?

– Păi, după cum vedeți, am reușit să punem la punct dispensarul și să-l utilăm cu cele necesare.

– Într-adevăr, dispensarul arată superb: gresie, curățenie exemplară, pereți proaspăt vopsiți. Dar „utilitățile"? Că doar nu-ți fi având la țară ecograf!

– Veniți să vi-l arăt. Am dat 8.000 de dolari pe el. În plus, mai avem EKG, glucometru, iar evidența ne-o ținem pe un calculator de ultimă generație. Toate sunt din banii noștri. Câștigul nostru din ultimii trei ani l-am investit aici. Adică 400 de milioane de lei. Chit că deocamdată spațiul de la parterul blocului este al Primăriei. Dar sperăm să beneficiem din partea primarului Rodica Tulcan de tot sprijinul și în continuare și să rezolvăm și situația acestuia.

• „Nu-i las să plece"

Între timp, doctorul **Călin Hagău** se întorsese de la vaccinarea bebelușilor. „Noi ne deplasăm la domiciliul tuturor pacienților la orice oră", ne-a informat domnia sa, în vreme ce-și îmbrăca halatul, pentru că avea de consultat un bolnav operat pe cord deschis în urmă cu două luni.

– Hai dl. Botaș, să vedem, iese bine, îi zise dr. Hagău.

Până să se termine consultația, l-am întrebat pe dl. Botaș ce părere are despre medicii comunei. „Eu nu-i las să plece, că nu-s numai doctori buni, îs și gospodari. Ce-au făcut copiii ăștia aici, nici la «Pădurea Verde» unde m-am operat de inimă nu vezi". Concomitent - ochii medicilor sclipiră de bucurie...

NICOLAE OPREAN
Foto: VIOREL MUSCA

La peste 98 de ani

„MĂ SIMT TÂNĂR, DAR N-AM PUTERE"

Scund, firav, cu părul nins, **Dumitru Lăzăraș** impresionează de la prima vedere. Își ascunde vârsta reală și, dacă nu știi că e în pragul centenarului, nu i-ai da mai mult de 75-80 de ani. Tăvălugul greutăților vieții nu a brăzdat foarte adânc chipul bătrânului. Fire puternică, optimistă, a trecut peste momentul când Mureșul i-a înghițit unicul fiu, în vârstă de 19 ani. În urmă cu mai bine de zece ani a rămas chiar de unul singur, după moartea nevestei.

De meserie tăbăcar, n-a avut griji materiale: „am fost copil sărac, dar mi-am făcut avere prin muncă. Am cântărit banii, nu i-am numărat".

Sănătatea i-a fost un aliat de-a lungul vieții și nici acum, dacă n-ar avea senzații de amețeală, nu ar avea de ce să se plângă. Auzul este încă bun, în schimb vederea nu îl prea mai slujește. Altfel, e foarte vivace și nici acum nu știe ce înseamnă să ai de-a face cu medicii.

În urmă cu opt ani s-a „predat" unor vecini care să-l îngrijească. De primăvara până toamna încă mai lucrează în grădină. „Mă odihnesc când simt că am obosit, că doar nimeni nu mă grăbește."

Singurătatea îl apasă mai mult în sezonul rece. Atunci își mai omoară timpul la „un givan" cu vecinii. Baba Ana, de 78 de ani este tovarășa cu care împărtășește cel mai adesea din necazurile bătrâneții. Mai în glumă, mai în serios, se întreabă și acum de ce n-a optat pentru o căsătorie după ce a rămas văduv.

A cântat ani de zile în corul Bisericii Ortodoxe. Și acum, la sărbători, este prezent în casa Domnului.

E la curent cu tot ce mișcă-n sat și în țară. Se informează de la televizor. Știe cine e președintele țării și e de părere că trăim o perioadă în care „nu e dreptate și totul e foarte scump". Dumitru Lăzăraș a prins multe regimuri și cel mai încântat este de perioada regală „când s-a trăit cel mai bine și n-a fost așa hoție ca și acum."

Cea mai fierbinte dorință a nonagenarului este să întâlnească familia meșterului de la care a învățat meseria de tăbăcar, Butu Solomon din Rutna, județul Timiș.

Până în urmă cu trei săptămâni recordul vârstei în Sânpetru German îl deținea o bătrână de 101 ani. În urma decesului ei, Dumitru Lăzăraș este cel mai bătrân om din sat.

T. M.

La Dezna

CARNETE DE ASIGURAT... INEXISTENTE

Aproximativ 1200 de persoane din Dezna și din satele aparținătoare sunt înscrise la medicul de familie din comună și asigurate. În mod logic, toate ar fi trebuit să-și ridice carnetele de asigurat. Din diferite cauze, însă, peste 50 de oameni trebuie să mai aștepte o vreme până vor intra în posesia lor. Cauza este simplă: peste 20 de carnete de asigurat au fost greșit tipărite, iar vreo 30 nu au fost trimise deloc. Chiar dacă cifra nu este una foarte mare, totuși, lumea este nemulțumită deoarece pentru a primi aceste carnete trebuie urmată o anumită procedură: să fie completată o cerere care să fie trimisă CAS, de-abia după o perioadă de timp urmând să intre în posesia lor.

A. B.

MUNCĂ ÎN STRĂINĂTATE - PENTRU CONFORTUL DE ACASĂ

Această casă a fost cumpărată cu 43.000 DM, iar cea de alături, cu 10.000 DM

Din totalul de 4000 de locuitori, cât numără comuna Apateu, peste 100 de persoane sunt plecate la muncă în Spania și în Austria. Toți cei plecați sunt tineri și foarte tineri, media de vârstă nedepășind 28 de ani. Au luat calea străinătății pentru a-și face un rost. Muncesc acolo pe brânci și investesc câștigul în Apateu, în imobile. Așa se explică și prețurile de vânzare-cumpărare ale caselor din Apateu. Valoarea imobilelor e foarte mare (ultima tranzacție imobiliară a fost de 43.000 DM), comparativ cu alte localități din județ. Mai ales că Apateul nu are foarte multe avantaje: e situat la limita nordică a județului, la câțiva kilometri de județul Bihor și se remarcă doar prin ambiția și hărnicia oamenilor. Care dau valoare prin propria muncă unui ținut altfel destul de vitregit de natură. Tinerii pleacă în străinătate, dar revin periodic în Apateu, unde cu banii câștigați își fac o situație.

Viorel (34 ani) și Dana (28 ani) Purtan sunt un exemplu. S-au căsătorit în 1995, dar Viorel muncea în Austria încă din 1990. În 1996, Dana își urmează soțul și de un an sunt părinții unui băiețel.

Viorel Purtan lucrează în construcții și Dana va primi drept de lucru din acest an. Locuiesc în chirie și înafară de cheltuielile curente, banii câștigați îi investesc la Apateu. Pe locul primit de la părinți și-au construit o casă și o anexă cochete, utilate cu accesorii de Nekerman: gresie, faianță, mobilă etc. „Tot ce soțul meu lucrează în Austria, pune în practică și în casa de la Apateu."

Bilunar, soții Purtan vin la Apateu pentru câteva zile, timp în care mai bifează un proiect mai mare sau mai mic ce ține de casă. Ritmul e unul susținut și „e foarte greu, dar a devenit o obișnuință sau chiar un stil de viață."

La o adică, probabil că tânăra familie s-ar putea stabili în Austria. Rădăcinile natale sunt însă prea puternice și îi cheamă acasă. „Tindem să venim acasă, și dacă lucrurile ar merge mai bine în țară, am intenționa să ne stabilim aici, unde în condițiile de astăzi este foarte greu."

În perioada cât locuiesc în Austria, în Weiz, părinții au grijă de locuința din Apateu. Acomodarea în străinătate n-a fost dificilă. Alte cinci familii din Apateu sunt stabilite în același oraș. „Unele ne sunt chiar neamuri, ne vizităm și am încheiat prietenii inclusiv cu etnici austrieci."

La vârsta pe care o au, soții Purtan sunt realizați. Dana crede că n-ar fi avut parte de atâta confort la Apateu dacă nu ar fi întâlnit șansa care se cheamă Austria.

T. MATICA
Foto: V. MUSCA

Casă cu etaj construită la Apateu cu șilingi austrieci

RĂSFĂȚ DE VACANȚĂ

E vremea mult aşteptatelor concedii. Fiecare femeie visează la o vacanţă într-un loc deosebit unde să se relaxeze după un an de muncă. Nu toate au însă această posibilitate. Soţiile demnitarilor arădeni formează o categorie aparte, ele aflându-se de multe ori în spatele succesului de care se bucură partenerul de viaţă. De aceea, ne-am gândit să vedem cum îşi răsfaţă personalităţile vieţii publice arădene, soţiile.

● ***Dan Cancel - comisar - şef Garda Financiară:*** „Deocamdată nu am hotărât nimic. Soţia mea a venit şi ea la Arad (noi locuim la Bucureşti). Pentru că nu ştiu încă perioada în care voi avea eu concediu, nu vă pot spune ceva sigur. Probabil că vom merge împreună la mare. Ea îşi va petrece o parte din vacanţă probabil la părinţi, dar până atunci vom mai vedea."

● ***Şerban Popescu - purtător de cuvânt Prefectura Arad:*** „Împreună cu soţia neam decis să ne petrecem concediul în străinătate, dar nu ştim încă unde. Vom vizita probabil o ţară europeană, în funcţie de suma de bani de care dispunem."

● ***Col. Ioan Ulică - comandantul I.P.J. Arad:*** „Din păcate, soţia mea este pensionată de boală şi îşi va petrece vara acasă, pentru că eu nu pot să o însoţesc. Am avut concediu în mai, dar mi-am petrecut tot timpul la serviciu. N-am mai avut un concediu ca lumea de 10 ani. Nu e o laudă, dar asta e realitatea."

● ***Lucian Athanasiu - director Aeroportul Arad S.A.:*** „Anul acesta nu-mi voi putea însoţi familia, dar soţia şi fiica mea vor petrece două săptămâni la mare în staţiunea Mamaia. Pentru că nu mi-am rezolvat problemele la locul de muncă, nu-mi pot lua încă vacanţă."

● ***Gheorghe Pele - prefectul judeţului Arad:*** „O parte din concediu îl vom petrece acasă pentru că şi eu şi soţia suntem destul de obosiţi după un an de muncă. Totuşi ne vom face timp să ne întâlnim cu părinţii. Ai mei sunt la Ursad în judeţul Bihor, iar ai soţiei în judeţul Alba, la Abrud."

SORINA AMRUŞ
Foto: **M. CANCIU; V. MUSCA**

CUM SĂ TRĂIEŞTI 100 DE ANI...

CU IAURT!

Unul dintre cele mai sănătoase alimente este iaurtul. El a fost „inventat" în Balcani, iar virtuţile lui terapeutice au fost semnalate încă din antichitate. Numeroase studii au demonstrat că populaţiile cu cel mai mare număr de centenari sunt marile producătoare şi consumatoare de iaurt.

Medicina modernă a arătat că acest aliment conţine un sfert din raţia de calciu de care avem nevoie zilnic. La toate vârstele, iaurtul are un rol esenţial în menţinerea sistemului osos. E un bun laxativ (mai ales în constipaţii cronice) şi menţine echilibrul florei intestinale.

Este unul dintre alimentele care întârzie îmbătrânirea organismului. În plus, faptul că 100 g de iaurt conţine doar 51 de calorii îl face unul dintre alimentele ideale pentru orice fel de dietă. Iată, mai jos, câteva delicioase reţete pe bază de iaurt.

IAURT CU FRUCTE

Iaurt cu zmeură. Amesteci bine 10-20 ml sirop de zmeură cu 250 ml iaurt şi-l serveşti imediat într-un pahar de 300 ml, cu un praf de scorţişoară presărat deasupra. În loc de sirop de fructe poţi folosi sucuri de fructe proaspete şi chiar fructe şi legume proaspete.

Iaurt cu gălbenuş. Amestecă un gălbenuş proaspăt, 1 linguriţă sirop de zahăr, 250 ml iaurt. Un deliciu!

Iaurt cu morcovi. Două linguri de morcovi raşi fin sau zeamă de morcovi, o linguriţă sirop de zahăr, 250 ml iaurt. Amestecă-le. E cea mai sănătoasă băutură din lume.

Iaurt cu roşii. 3 linguri zeamă de roşii proaspete (sau suc de roşii, 1 linguriţă miere de albine, 250 ml iaurt. Amestecă-le şi îngurgitează.

Iaurt cu coacăze. 1 lingură coacăze (proaspete sau congelate) şi 250 ml iaurt.

* * *

Aceste băuturi sunt foarte bune reci. E de dorit să vă dezvăţaţi de băuturile prea dulci!

PREA GRASĂ, PREA SLABĂ?

Calculează-ţi greutatea ideală

Formulă: Greutatea în kilograme a corpului împărţită la pătratul înălţimii.

Exemplu:

Greutate: 73 kilograme
Înălţime: 1,72 metri

Calcul:

73/1,72 x 1,72 = 24,67

- **Normal:** 19 - 25
- **Zona gri:** 25 - 27
- **Greutate prea mare:** 30
- **Greutate periculoasă:** peste 35

SFATURI COSMETICE

Ce mă poate ajuta în tratamentul porilor deschişi?

● Aveţi grijă ca tenul dvs. să fie în permanenţă curat. Folosiţi zilnic o apă de faţă astringentă şi aplicaţi de două ori pe săptămână o mască cu argilă. Cremele cu acizi de fructe netezesc pielea, pentru că realizează un peeling uşor.

Există o tehnică de machiaj care să facă buzele subţiri să pară mai groase?

● Conturaţi buzele cu un creion ceva mai închis decât nuanţa lor naturală, depăşind uşor conturul. Aplicaţi rujul cu ajutorul unei pensule, apoi folosiţi gloss.

Produsele sub formă de gel pot usca tenul?

● Nu, din contră. Produsele sub formă de gel conţin o mare cantitate de agenţi hidratanţi, dar ele nu lasă în urma lor o peliculă de grăsime şi, din acest motiv, aveţi impresia că vă usucă tenul.

De ce parfumul meu miroase dintr-o dată altfel?

● Lumina şi căldura afectează structura parfumului, iar acesta îşi pierde aroma iniţială. Odată ce aţi desigilat flaconul, folosiţi-l cât mai repede şi păstraţi-l într-un lor răcoros şi întunecat. Producătorii garantează că un parfum nu-şi modifică aroma timp de aproximativ doi ani.

INFO CULINAR

... orice mâncare cu sos este mult mai gustoasă dacă, înainte de a fi servită, este ţinută o jumătate de oră la cuptor;

... trebuie să presar o linguriţă de boia de ardei dulce sau iute imediat ce am pus ceapa la călit, iar nu la sfârşit, împreună cu celelalte mirodenii;

... dacă am cumpărat carne tare de vită sau de pasăre, trebuie să o frăgezesc punând la fiert sau la prăjit o linguriţă de bicarbonat la 5 litri de lichid sau în sosul din cratiţă;

... la prăjit carnea se amestecă untură cu ulei în părţi egale, pentru a deveni mai pufoasă.

PASIUNI LA 29 DE ANI? POLITICĂ, POLITICĂ, POLITICĂ...

■ *dialog cu Rodica Tulcan, primăriţa din Apateu*

A renunţat la orice lucru pentru politică

Trăieşte prin şi pentru politică. Este plină de energie, foarte comunicativă şi ştie ce vrea. La 29 de ani, Rodica Tulcan, din Apateu, a ajuns primul om al comunei. În calitate de primar, se luptă pentru interesele consătenilor. Este deschizătoare de drumuri, fiind prima femeie primar din istoria Apateului...

– De când activezi în organizaţia PSD, fost PSDR?

– Din 1994.

– De ce te-a chemat politica?

– Întotdeauna mi-a plăcut. Am renunţat la orice lucru pentru politică.

– Care a fost evoluţia ta, de la un simplu membru de partid până la funcţia de primar?

– Am fost preşedinta organizaţiei locale Apateu, vicepreşedintă la Organizaţia de Tineret Arad şi membru în Biroul Executiv. Mi-a plăcut munca în administraţie şi am făcut-o din pasiune. În momentul în care am candidat la funcţia de primar am avut zece ani lucraţi în administraţie, ca agent agricol, tot la Primăria Apateu.

– Cum eşti privită în noua ipostază?

– Cu sătenii mă înţeleg foarte bine, cu familia, la fel, cu toate că n-a fost de acord să candidez la alegeri.

– Ce atú-uri ai avut în faţa celorlalţi contracandidaţi?

– Aş menţiona că totul pleacă de la cei zece ani lucraţi în Primărie. În măsura posibilităţilor, am ajutat cetăţenii şi înainte de a ocupa această funcţie, când m-am ocupat foarte mult de aplicarea Legii 18.

– O femeie face politică la fel de bine sau mai bine decât un bărbat?

– Având în vedere faptul că suntem foarte puţine femei implicate în viaţa politică, nu vreau să spun că mai bine, ci la fel de bine ca un bărbat.

– Politica nu îţi răpeşte din viaţa particulară?

– Cu siguranţă că da. Îmi rămâne puţin timp liber, mai ales că sunt şi studentă la două facultăţi: drept şi marketing-management.

– Totuşi, te-ai gândit să-ţi întemeiezi o familie?

– Da, dar mai târziu.

– De ce ţii neapărat să te realizezi pe plan profesional?

– Din momentul în care am început să lucrez în Primărie, am dedicat tot timpul serviciului şi acum mi-ar fi greu să renunţ la ceea ce în timp a devenit un mod de a fi.

– Cum reuşeşti să faci faţă atribuţiilor de primar şi celor două facultăţi, unde acum eşti în sesiune?

– În perioada când sunt în sesiune îmi iau concediu. Sacrific timpul liber pentru studii, deoarece într-o singură lună trebuie să fac faţă unui număr de 27 de examene pe care le susţin în locuri diferite: Timişoara (Marketing) şi Lugoj (Drept).

– Faci faţă?

– Atú-urile în viaţa politică mă ajută şi în viaţa de zi cu zi. Sunt perseverentă, ambiţioasă şi am o memorie foarte bună. Nu port agendă telefonică niciodată, reţin sute de numere de telefon, de maşini...

– Cum se îmbracă primarul din Apateu?

– La serviciu decent, şi în alte împrejurări, sport. Am croitoreasa mea, la Apateu. Nu am timp să bat magazinele. Croitoreasa are şi revistele de modă şi materiale.

– Care a fost cel mai însemnat cadou pe care l-ai primit odată cu felicitările pentru succesul obţinut la alegeri?

– O bijuterie.

– Îţi plac?

– Da, cele de valoare, foarte simple.

– Care consideri că a fost şansa vieţii tale?

– Sunt la un început de drum care îmi poate rezerva şanse şi mai mari decât aceea de primar.

Foto: V. MUSCA

Așteptând relansarea

HANDBALUL FEMININ ARĂDEAN PRIVEȘTE DOAR ÎNAINTE

Campionatul 2000-2001 a decurs în linii mari, pentru handbalistele arădene de la Tricoul Roșu U.V.V.G., conform „calculelor hârtiei". Obiectivul fixat a fost corelat cu posibilitățile financiare și sportive ale grupării. Cum situația economică nu îngăduia aspirațiile de promovare și, în plus, lotul de jucătoare nu avea nivelul necesar unui astfel de deziderat, singurul scop de urmat a rămas construcția echipei, în paralel cu ocuparea unui loc cât mai bun.

Dată fiind realitatea, formația arădeană a traversat o stagiune de tranziție, fără strălucirea performanței. Ceea ce este însă important, acum, este desigur viitorul. Adică modul în care din punct de vedere sportiv și economic, eforturile vor avea continuitate iar rezultatele se vor vedea în următorii ani. Înainte de toate, să parcurgem clasamentul campionatului recent încheiat.

1. CISEROM SEBIȘ	24	24	0	0	72	-
2. H.C. RAAL BISTRIȚA	24	18	1	5	61	
3. FAMOS ODORHEI	24	17	0	7	58	
4. I.L.S.A. TIMIȘOARA	24	13	2	9	52	
5. VIITORUL MEDIAȘ	24	12	1	11	49	
6. MIRACOL REȘIȚA	24	11	2	11	47*	
7. UNIREA ZOPPAS	24	11	1	12	47	
8. TRICOUL ROȘU	24	11	0	13	45*	(501-539)
9. C.S.M. SIBIU	24	11	0	13	45*	
10. FAVORIT ORADEA	24	9	1	14	42*	
11. OLTCHIM II RM. V.	24	7	2	15	39*	
12. AUTONOVA S.M.	24	7	0	17	37*	
13. ARTEGO BTT TG. JIU - RETRASĂ						

* Echipe penalizate cu 1 punct.

Per ansamblu, în retur, jucătoarele au alternat evoluțiile bune cu cele neconvingătoare. Dintre cele 15 handbaliste trimise pe teren de antrenorii Titi Ionescu și Emilia Mandache, cele mai constante prestații le-au avut Diana Bota, Adriana Inoan, Zorica Danci, Ioana Maghiș și Ana Both. Dacă prima a deținut un rol important între buturi, oprind destule mingi care se îndreptau spre plasă, Inoan s-a transformat în golgetera echipei, cu 85 de reușite, în pofida problemelor de sănătate pe care le întâmpină de multă vreme.

Pe parcursul părții a doua a campionatului, echipa a acumulat o neprezentare, la jocul de la Bistrița cu RAAL din localitate. Motivul este legat de divergențele avute cu Federația, pe marginea contestației înaintate de clubul arădean împotriva Ioanei Pădureanu (Favorit Oradea). Plecată fără dezlegare de la gruparea noastră, aceasta a fost utilizată de Favorit în meciul direct de la Arad, F.R.H. considerând, contrar opiniei antrenorilor Tricoului Roșu, că prezența sa pe suprafața de joc este justificată regulamentar.

Revenind la prezent, să spunem că gruparea continuă să fie sprijinită după puteri de Sabina & Co (fostă Tricoul Roșu) și de Universitatea de Vest „Vasile Goldiș", cărora li se adaugă câțiva sponsori. Oricum, ar fi prioritară consolidarea situației financiare a clubului. Pornind de la această premisă, este cvasi-obligatorie și efectuarea mai multor transferări, prin care potențialul echipei să crească. În noile condiții create, urcușul în clasament ar fi posibil și, în viitorul nu prea îndepărtat, s-ar reuși să se cocheteze, poate, inclusiv cu ideea promovării în Liga Națională.

Rămâne de văzut în ce măsură aceste proiecte vor fi puse în practică. Până atunci, să subliniem în final că echipa își va relua pregătirile pe plan local, în data de 18 iulie, cu antrenamente desfășurate la Sala Polivalentă.

ADRIAN HĂRȚĂU

Foto: ONORIU FELEA

TIR

Arădeanul Marius Cenădan - nou record național

Iată că și în acest an trăgătorii arădeni de la CSM Conar își confirmă valoarea. După ce luna trecută Iulian Raicea, medaliat cu bronz la Olimpiada de la Sydney în proba de pistol viteză, s-a clasat pe locul secund la Cupa Mondială de la Milano, un alt component al acestui club, este vorba de tânărul Marius Cenădan, pregătit de antrenoarea Monica Toth, a reușit o performanță notabilă pe plan internațional. În perioada 28 iunie-2 iulie, s-a desfășurat în Cehia, la Pilsen, un concurs internațional rezervat speranțelor olimpice. În proba de pistol viteză, trăgătorul arădean Marius Cenădan a ocupat locul II, cu rezultatul de 585 puncte, ceea ce constituie un nou record național de juniori II, superior cu 6 puncte vechiului record care îi aparținea.

C. ALEX

Baschet

CEI TREI PETROLIȘTI AU REVENIT DIN COREEA DE NORD

Cătălin Burlacu, Levente Szijarto și Rareș Apostol (West Petrom Arad) s-au întors din Coreea de Nord, unde au participat la un stagiu de pregătire al lotului reprezentativ. „Națională" României a susținut o serie de partide de verificare în compania selecționatelor de seniori și tineret ale țării-gazdă. Arădenii se vor putea bucura de o binemeritată vacanță, alături de colegi, până pe 15 iulie. În altă ordine de idei, conducerea clubului petrolist continuă tratativele în vederea definitivării lotului de jucători. Vom reveni cu amănunte la momentul potrivit.

A. H.

Tenis

Turneul „Fair-play" și-a desemnat câștigătorii

Pe terenurile bazei sportive „Fair play Abel", s-a încheiat turneul de tenis de câmp organizat amatorilor și profesioniștilor. Câștigătorii s-au numit Aurel Fereștean - profesioniști (care l-a învins pe Marius Nica în finală) și Nini Gavrilă - amatori (victorie în fața lui Dorel Dehelean). La dublu, cuplul Marius Nica-Nini Gavrilă a dispus de Adrian Jivan și Petre Spanache. Premierea a fost făcută de Horia Oprean, Sever Jurcă și Emilian Dumitrache.

A. F.

LA F. C. BARCELONA SE VORBEȘTE... CHINEZA!

▼ Surpriză mare la Wimbledon. Favoritul principal, Pete Sampras, a fost eliminat de elvețianul Roger Federer, în optimile de finală, după cinci seturi foarte disputate (7-6, 5-7, 6-4, 6-7, 7-5 pentru Federer). Să consemnăm și revenirea croatului Goran Ivanisevic, care a făcut pasul spre sferturi, trecând de Greg Rusedski (Marea Britanie) cu 7-6, 6-4, 6-4.▼ La conferința de presă organizată de F. C. Barcelona, președintele Gaspart i-a surprins pe ziariști, cărora li s-a adresat în chineză cu cuvintele „Rivaldo nu este de vânzare". Catalanii continuă tratativele cu Saviola, de la River Plate, renunțând însă la Rikelme, de la Boca Juniors. O știre interesantă din cadrul clubului este transferarea valorosului baschetbalist Pau Gasol în NBA, aflat în negocieri pe această temă. ▼ Brazilia este în fața unei premiere negative. După înfrângerea cu „națională" celestă - Uruguay s-a impus cu 1-0 - jucătorii cariocas riscă să piardă calificarea la turneul final al Campionatului Mondial din 2002. Cum vă închipuiți „mondialele" fără Brazilia? ▼ Noua echipă a lui

Bursa știrilor

Ladislau Bölöni este interesată de achiziționarea argentinianului Turu Flores, de la Deportivo La Coruna. Nici „pista Marius Nicolae" n-a fost abandonată complet de Sporting. Alt antrenor român, Mircea Lucescu (Galatasaray) încearcă în aceste zile să îl aducă la Istanbul pe Recoba, de la Inter. ▼ La Rapid nu și-a găsit rezolvarea dilema antrenorului principal. Cum Lucescu nu intenționează să se întoarcă, cel puțin acum, în Grant, formația vișinie se pare că va fi condusă, până la o decizie finală, de „secundul" Ioan Ovidiu Sabău, recent investit în funcție. Sabău va fi folosit și ca jucător în noua stagiune a Diviziei A. ▼ Filippo Inzaghi va evolua la A. C. Milan, părăsind după patru ani pe Juventus. Atacantul a semnat un contract pe cinci sezoane cu clubul „rossonero". Echipa lui Fatih Terim s-a mai întărit cu Javi Moreno și Contra, de la Alaves și cu Rui Costa, de la Fiorentina, mizând totodată pe reapariția pe gazon a lui Fernando Redondo, după accidentarea care l-a ținut tot campionatul trecut pe tușă. ▼ Finala ediției viitoare a Cupei României „Tuborg", va avea loc în data de 4 mai 2002. Ultimul act a fost devansat datorită disputării C. M. din Coreea de Sud și Japonia. ▼ Atleta cubaneză Osleidys Menendez a stabilit în Creta un nou record mondial la aruncarea suliței, cu 71,54 m. Vechea performanță aparținea norvegiencei Trine Solberg-Hattestad, cu 69,48 m. ▼ Arbitrul Marian Salomir va conduce în Liga Campionilor! Forul de specialitate l-a desemnat pe acesta la meciul Dudelange (Luxemburg) - Skonto Riga (Letonia), din turul preliminar al celei mai importante competiții continentale. Sorin Altmayer, Viorel Anghelinei și Marian Dorobanțu vor oficia întâlniri contând pentru Cupa UEFA.

ADRIAN HĂRȚĂU

ÎNOT

Cătălin Cosma - de trei ori învingător la Cupa Banatului

Zilele trecute, la Reșița s-a desfășurat a III-a ediție a concursului internațional de înot pentru copii și juniori, dotat cu Cupa Banatului. Au participat peste 150 de sportivi din țară, dar și invitați din Ungaria și Iugoslavia. Școala arădeană de înot a fost reprezentată de 15 sportivi de la LPS-CSȘ Arad, toate cheltuielile deplasării fiind suportate de părinții copiilor.

O comportare deosebită a avut-o sportivul Cătălin Cosma, care a câștigat trei probe și într-una s-a clasat pe locul doi. Dar, iată cele mai bune rezultate obținute de înotătorii arădeni la Cupa Banatului...

● **Cătălin Cosma** (n. 1988 - antrenor Dorel Panait): 100 m liber - locul I (1:00,11); 100 m spate - locul I (1: 10,14); 100 m fluture - locul I (1: 08,51); 100 m bras - locul II (1: 22,49).

● **Radu Moldovan** (n. 1988 - antrenor Viorel Bitang): 100 m bras - locul I (1:20,03); 100 m spate - locul II (1: 11,80); 100 m liber - locul II (1:03,05).

Cătălin Cosma

● **Lilla Puskel** (n. 1987 - antrenor Viorel Bitang) - 50 m liber - locul II (28,91); 100 m spate - locul II (1:14,51); 200 m liber - locul II (2:22,49); 100 m bras - locul III (1:25,60)

● **Andrei Pâncotan** (n. 1992 - antrenor Dorel Oniță): 50 m bras - locul III (47,88)

● **Zsolt Kádár** (n. 1988 - antrenor Dorel Panait): 100 m spate - locul IV (1:17,00).

Acest concurs a reprezentat o excelentă verificare în perspectiva participării la „naționalele" de copii și juniori din această lună.

DANIEL SCRIDON

ȘAPTE AMICALE „BĂTUTE-N CUIE"

Organizatorul de competiții de la F.C. UTA, nea Todor Gherle a reușit să definitiveze lista partidelor amicale pe care elevii lui Ionuț Popa le vor disputa înaintea noului sezon competițional. Astfel, șapte amicale sunt „bătute-n cuie", după cum urmează: Tricotaje Ineu-UTA (21 iulie); UTA-AS Poli Timișoara (24 iulie); CSM Reșița-FC UTA (26 iulie); UM Timișoara-UTA (28 iulie); AS Poli Timișoara-UTA (31 iulie); UTA-CSM Reșița (2 august) și UTA-Corvinul (4 august). Apoi, pe 11 august începe „balul"...

Pulsul zilei la F.C. UTA

● *Mărginean pe urmele lui ... Mutică*

Tânărul mijlocaș al UTA-ei, Radu Mărginean este unul din liderii noii generații de jucători în „alb-roșu", recent câștigătoare a titlului național de juniori. Pe adresa clubului a sosit o telegramă în care se preciza că Radu Mărginean este convocat la lotul național de tineret al României în vederea participării la Jocurile Mondiale Francofone din Canada. Iată că, după o așteptare de câțiva ani, un alt utist ajunge la lotul național al României, călcând pe urmele lui Dorel Mutică, ultimul jucător arădean selecționat la lotul de tineret. Ar mai fi vorba și de „ledu" nostru, format ca fotbalist la Arad, dar prima convocare la tineret a lui Claudiu Drăgan a venit pe vremea când el îmbrăca tricoul lui Dinamo. Așadar, Mărginean este noul „ambasador" al UTA-ei la națională „tricoloră" de tineret.

● *Alți patru juniori chemați la București*

Și juniorii UTA-ei sunt în vizorul federalilor. Molnar (născut 1984), Majer, Solomon și Vezan (născuți 1985), participă la acțiunile de selecție ale diferitelor loturi de juniori, în vederea formării „scheletelor" noilor selecționate UEFA, la nivelul juniorilor.

● *Joi aflăm programul turului*

Toți reprezentanții cluburilor de Divizia B au fost convocați pentru joi, la sediul Federației, unde va avea loc tragerea la sorți și programarea meciurilor noii ediții de campionat. La această operațiune, F.C. UTA va fi prezentă prin persoana lui Dorel Cura, a cărui „mână" sperăm să fie norocoasă pentru formația fanion a Aradului.

DANIEL SCRIDON

Flavius Măduța este noul președinte al A.S. Tricotaje Ineu

La doar zece zile de la obținerea promovării în Divizia C, A.S. Tricotaje Ineu a sunat adunarea în vederea pregătirii noului sezon competițional. Zilnic, pe terenul din Ineu, antrenorul Sandu Gaica îi are sub comandă - deocamdată - doar pe artizanii promovării, dar cu siguranță lotul va fi întărit cu 5-6 jucători care să corespundă noului eșalon fotbalistic.

În aceste condiții, singura noutate este numirea oficială în funcția de președinte al clubului a lui Flavius Măduța, în locul lui Paul Fluieraș, acesta din urmă neavând timpul necesar de a se ocupa în egală măsură de problemele fabricii de Tricotaje și ale echipei de fotbal. În postura de vicepreședinte al grupării ineuane a fost confirmat Adrian Nogea.

C. MNERIE

SC INSTAL IMPEX S.R.L.
Importator direct

Comercializează

- MINICENTRALE ȘI CAZANE DIN FONTĂ BOSCH - GERMANIA
- RADIATOARE OȚEL DUNAFERR - UNGARIA
- ȚEVI ȘI FITINGURI DIN CUPRU SANCO-GERMANIA
- ȚEVI ȘI FITINGURI Pe X Al Pe HENCO - BELGIA
- BATERII ȘI ROBINETĂRIE KLUDI - GERMANIA
- REZERVOARE SE SEMIÎNĂLȚIME LAGUNA, VISION - SLOVENIA
- SISTEME DE INSTALAȚII GEBERIT - ELVEȚIA
- RACORDURI FLEXIBILE FLEXITUB - SPANIA
- CĂZI DE BAIE KALDEWEI - GERMANIA
- SCULE ȘI DISPOZITIVE ROTHENBERGER - GERMANIA
- CONTOARE ZENNER

VĂ MAI OFERIM:

◆ țeavă și fitinguri PVC, ◆ țeavă și fitinguri polietilenă,
◆ obiecte și accesorii sanitare, ◆ tuburi izolatoare,
◆ fitinguri zincate, ◆ fitinguri GEBO,
◆ cădițe și cabine de duș.

PRODUSE DE CALITATE LA PREȚ DE IMPORTATOR

DEPOZIT: STR. A. ȘAGUNA NR. 29 TEL: 211.292, 213.172
MAGAZIN: STR. EPISCOPIEI NR. 24, TEL: 270.091

(2059901)

CORPUL GARDIENILOR PUBLICI ARAD

Organizează **CURS DE PREGĂTIRE** pentru funcția de **GARDIAN PUBLIC** pentru municipiul Arad, începând cu data de 16.07.2001.

CONDIȚII: - liceu sau 10 clase, școala profesională
- stagiul militar satisfăcut
- să nu aibă antecendente penale
- să nu depășească, la angajare, vârsta de 40 ani

Înscrierile se fac între orele 7,30 - 15,30, iar testările psihologice au loc în fiecare zi, de la ora 9,00, la sediul unității, în mod gratuit.

Relații suplimentare la Serviciul Resurse Umane - Salarizare din str. I. Calvin nr. 11 - Arad, sau la telefon 280557.

(5927234)

COOP. „ÎNFRĂȚIREA" PECICA
Str. Poștei Nr. 330, Comuna Pecica

Coop. Meșteșugărească „Înfrățirea" Pecica, scoate la vânzare prin licitație, în data de 16.07.2001, ora 10,00, la sediul societății următoarele mijloace fixe: mașină de debitat marmură, mașini de cusut industriale, mașini de tricotat.

De asemenea alte mijloace fixe, frinotest, mașină de verificat direcție, echilibrat auto, aparat termocolat, aparat de încărcat sifon, etc. Licitația se va repeta din două în două săptămâni până la epuizarea mijloacelor fixe disponibile.

Informații suplimentare la sediul unității, sau la telefon 468173, 468700."

(2059578)

NON STOP
TAXI TURBO DIESEL
la dispoziția dvs.
Telefoane 28 278.000.
Angajează: DISPECERE.

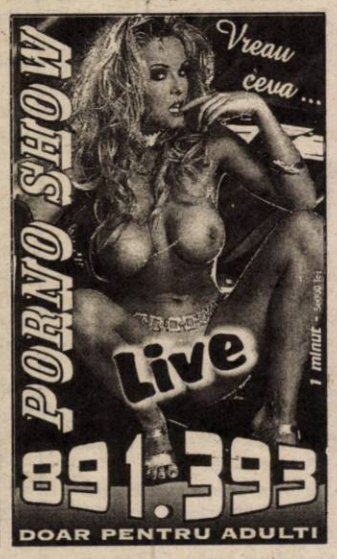

AGENȚII DE PUBLICITATE

SEBIȘ
Primăria orașului Sebiș
◆ Agent publicitar **Ciolea Mirela**
◆ Program 8,00 - 15,00
◆ Telefon 420.303

LIPOVA
S.C. ELCOTRANS S.R.L. Lipova
◆ Str. Bălcescu Nr. 16,
◆ Telefon 561.426 sau Fax 563.091
◆ program 7,30-15,30

INEU
Primăria orașului Ineu
◆ agent publicitar **Carmen Țole**
◆ program 8,00 - 15,00
◆ Telefon 092-846765

NĂDLAC „GYURIAN"
◆ str. Griviței Nr.58
◆ agent publicitar **Gyurian Bohuslav**
◆ Telefon 474.580

CHIȘINEU CRIȘ
Primăria orașului Chișineu Criș
◆ Agent publicitar **Mihaela Brândaș**
◆ Program 8,00 - 15,00
◆ Telefon 520.098

PECICA DACODA - A.F. DUMICI NR. 281
◆ Agent publicitar **DUMICI DĂNUȚ**
◆ Program 8,00-20,00
◆ Telefon 468,745

SÂNTANA Bibliotecă
◆ Agent publicitar **Alexandru Victoria**
◆ Program: 8,00 - 15,00
◆ Telefon: 462471

GURAHONȚ
Primăria orașului Gurahonț
◆ Agent publicitar **Alexandru Herlău**
◆ Program: 8,00 - 15,00

PÂNCOTA S.C. ELIDOR
◆ Str. T. Vladimirescu, nr. 34
◆ Agent publicitar **Cristina Mihăicuța**
◆ Program: 8,00 - 15,00
◆ Telefon: 466.213

CURTICI
◆ Str. Vasile Goldiș nr. 1
◆ (Magazinul HOBBYLAND)
◆ Program: 9,00 - 18,00

SĂVÂRȘIN Magazinul alimentar Mixt „HANS AUTO"
◆ Str. A. Iancu Nr. 411
◆ Telefon: 557.339

CERMEI
Primăria Cermei
◆ Agent publicitar **Florica Nagy**

SOMOȘCHEȘ
◆ Agent publicitar înv. **Ioan Nagy**
◆ Telefon: 511.860

VÂRFURILE MĂGULICEA
◆ Agent publicitar **Sida Voicu**
◆ Telefon 127

ANUNȚURILE se primesc în regim de urgență și pot să apară în ziarul „ADEVĂRUL" de a doua zi.

Informații telefon 280.904

În zilele toride ale verii - o oază de răcoare:

RESTAURANTUL „CLUBUL PRESEI"

Arad, B-dul Revoluției nr. 81 (lângă Astoria)

ANIVERSĂRI

„LA MULȚI ANI!", sănătate, fericire și împlinirea oricăror dorințe pentru, **DORIN DUDAȘ**, îi dorește din toată inima ADI. (17432)

„LA MULȚI ANI!" pentru, **DORIN DUDAȘ**, îi urează Beatrice, doamna Lenuța, Dana, Florin, Vero. (17432)

MATRIMONIALE

Agenție matrimonială ITALIA, caută persoane între 18-60 de ani pentru PRIETENIE sinceră și eventual CĂSĂTORIE, maximă seriozitate. Telefon 094.872.426. (15957)

VÂNZĂRI APARTAMENTE O CAMERĂ

Vând garsonieră Confecții, parter, îmbunătățiri, preț avantajos. Telefon 270341. (17095)

Vând urgent apartament una cameră, bucătărie, baie, foarte spațios. Telefon 095 825 077. (17281)

Ocazie! Vând garsonieră Bușteni, mici îmbunătățiri, 8.000 DM. Telefon 253364. (17296)

Vând garsonieră confort I, et. 3, contorizată, telefon, balcon închis. Telefon 255781, după ora 16. (17359)

Urgent, vând garsonieră, confort I, Micălaca, str. Cenad bl. 232, ap. 79, vizibil zilnic. (17392)

Vând garsonieră, Miorița (faianță, gresie) et. III, 8.500 DM, negociabil. Telefon 262578. (17363)

Vând apartament una cameră, Grădiște, et. 4/4, baie cu duș, parchet, gresie, faianță, bucătărie mare. Telefon 270401. (17430)

VÂNZĂRI APARTAMENTE DOUA CAMERE

Vând apartament ultracentral, 2 camere, tot confortul, cu Legea 112. Telefon 092 836 821, 095 233 190. (16205)

Vând apartament 2 camere, zona Alfa. Telefon 275336. (16057)

Vând apartament 2 camere parter, Micălaca 500, 11.600 DM. Telefon 279718; 094.542.931. (17221)

Vând urgent apartament 2 camere etaj 4/4, acoperiș garantat, central lângă Coraora (str. Avrig), 60 mp, 15.900 DM, supernegociabil. Telefon 279718; 094.542.931. (17221)

Vând apartament 2 camere semidecomandat, parter, în spate la BCR. Telefon 092.274.848. (17236)

Vând apartament 2 camere, cf. I, semidecomandat, în Grădiște, îmbunătățit, contorizat, ne/parțial mobilat, cu/fără garaj. Telefon 057-237277. (17248)

Vând apartament 2 camere, Calea Romanilor. Telefon 283455. (17241)

Vând apartament 2 camere, ultracentral, et. I, garaj. Telefon 057-267793. (17333)

Vând apartament 2 camere, decomandate, confort I, Aradul Nou, 11.000 DM, negociabil. Telefon 095.802.169. (17279)

Vând 2 camere, Micălaca 105, et. 4, 2 balcoane. Telefon 092.606.527. (17263)

Vând apartament 2 camere, în Lipova, gresiat, faianțat, în 2 rate sau închiriez cu posibilitate de cumpărare, preț foarte avantajos. Telefon 252281. (17255)

Vând apartament ultracentral 2 camere, dependințe, 100 mp, bun sediu firme, etc. gaz metan, trifazic, cablu, magazie separat str. Av. Iancu, preț la vedere. Telefon 283159. (17395)

Vând apartament 2 camere, zona 300. Telefon 266198, după ora 20; 094.128.315. (17382)

Vând rapid, apartament 2 camere (schimb cu casă). Telefon 275630. (17375)

Vând apartament bloc 2 camere, parter, preț negociabil. Telefon 212120. (17433)

Vând două apartamente a 2 camere, ultracentral, preț avantajos. Telefon 252512. (17447)

Vând apartament 2 camere, semidecomandat, ultracentral, B-dul Revoluției, nr. 31, et. I, deasupra la Romtelecom, geamuri spre curte, ideal sediu firmă, preț 30.00 DM. Telefon 251713, 251709, 092.437.528. (17457)

Vând apartament 2 camere, Chișineu Criș. Telefon 523034. (7910297)

(Continuare în pagina 13) ➧

(Urmare din pagina 12)

Vând apartament central 2 camere, modificat, decomandat, zonă liniștită, str. Miron Costin bl. 13, et. I, ap. 7. Telefon 270953, după ora 18 sau 092.369.786, preț informativ 27.000 DM. (17459)

VÂNZĂRI APARTAMENTE TREI CAMERE

Vând apartament 3 camere, bl. 21, 37.000 DM. Telefon 256000, 094.928.511. (17466)

Vând apartament 3 camere, posibil vad comercial, bl. A.12a, ap. 3, vizibil după ora 16. (16324)

Vând apartament 3 camere, decomandate, zonă centrală. Telefon 093 644 956, 094 822 672. (16184)

Vând apartament 3 camere decomandate, 95 mp, 2 balcoane închise, bloc contorizat, Aradul Nou, 16.200 DM. Telefon 288346. (17156)

Vând apartament 3 camere, Micălaca, zona Orizont, îmbunătățit. Telefon 211744; 095.843.085. (16357)

Vând, în Pâncota, apartament 3 camere, cf. I, bl. 9a, ap. 7. Telefon 466456. (17276)

Vând apartament 3 camere, X-uri, et. II, 17.500 DM, negociabil. Telefon 262760. (17328)

Vând apartament 3 camere, zona 300, preț 23.000 DM. Telefon 253364. (17296)

Vând 3 camere, ultracentral, et. I, decomandat, 38.000 DM. Telefon 270856. (17296)

Vând apartament 3 camere, bun pentru privatizare. Telefon 253892. (17399)

Vând apartament 3 camere, decomandate, Micălaca. Telefon 289259. (17390)

Vând 3 camere, et. I, Bd. Revoluției 10, 2 băi, balcon, 110 mp. Telefon 057-212372. (17061)

Vând apartament 3 camere, zona 300, modificat, complet mobilat, foarte modern, inclusiv garaj. Telefon 092.172.196. (15997)

VÂNZĂRI APARTAMENTE PATRU CAMERE

Vând apartament 4 camere, decomandate, Abrud, Micălaca. Telefon 094 669 443. (15900)

Vând apartament ultracentral 4 camere, confort deosebit. Telefon 094.393.414, 284476. (15704)

Vând apartament 4 camere, superamenajat, Micălaca. Telefon 219700. (16978)

Vând urgent apartament 4 camere, zona Boul Roșu, multiple îmbunătățiri, preț 30.000 DM fix. Telefon 285483; 093.611.949. (17118)

Vând apartament ultracentral, 200 mp. Telefon 253132, 094 578 744. (17289)

Vând apartament 4 camere, et. 4/7, + 2 garaje. Telefon 057-267793. (17333)

Vând apartament 4 camere în Oradea, tâmplărie aluminiu, baie cu jacuzzi, aranjat deosebit, preț 50.000 DM. Telefon 092.345.002. (16120)

Vând ultracentral apartament la casă, tot et. I, cumpărat cu Legea 112, 6 încăperi mari, dependințe 220 mp, încălzire proprie gaz, ideal sediul firmă, cabinete, împreună sau separat cu spațiu comercial demisol 3 încăperi 70 mp, preț 150.000 DM. Telefon 251713; 251709; 092.437.528. (17457)

VÂNZĂRI CASE

Vând casă în Sânleani, 2 camere, bucătărie, baie, 500 mp, 7800 $, negociabil. Telefon 092.633.204; 216593. (17396)

Vând (schimb cu garsonieră + diferență) casă mare + pământ la Șofronea, preț 18.000 DM. Telefon 092.135.994; 234280, 514100.

Vând casă, central, cu spațiu comercial amenajat. Telefon 279390. (16042)

Vând urgent casă, Fântânele, 3 camere, hol, bucătărie, beci, gaz, apă racordat, preț negociabil. Telefon 271108. (14536)

Ocazie! Vând CASĂ MARE de AGREMENT, CU CĂSUȚE, posibilități agroturism, tabără. Telefon 212352; 531122. (15640)

Vând în Pâncota, str. Horia, nr. 15, casă cu toate utilitățile și cu grădină. Telefon 057 - 281228. (15722)

Vând vilă mare, nouă, Calea Radnei. Telefon 094 540 216. (15856)

Vând vilă (minihotel) confort deosebit, central, teren 1000 mp. Telefon 278820; 092.794.231. (15704)

Vând motel în construcție 20 camere, cu teren 9000 mp, terasă, restaurant, piscină, terenuri tenis, utilități complete, zonă deosebită. Telefon 278820, 095.127.090, 092.794.231. (15704)

Vând casă deosebită, 5 camere, cu teren, central. Telefon 278820, 095.127.090. (15704)

Vând urgent, sub prețul pieții, casă în Frumușeni-centru, emigrare. Telefon 093 918 883. (16305)

Vând casă cu grădină în Grădiște, preț negociabil. Telefon 276129. (16283)

Vând casă renovată compusă din 6 camere, str. Andrei Șaguna, nr. 31, Arad. Telefon 094.821.314. (17065)

Vând casă Arad, str. Constituției, nr. 86. Telefon 094.705.634. (17084)

Vând urgent casă tip vilă neterminată, teren 1500 mp Gai. Telefon 212351. (17158)

Vând urgent casă la Miniș, lângă deal sau schimb cu apartament + diferență. Telefon 095 468 765. (17205)

Vând casă mare, în Sânleani nr. 22, la un preț atrăgător. Telefon 093 305 285. (17192)

Vând casă mare cu grădină mare în Pâncota, posibilitate gaz, 60.000 DM. Telefon 057 - 466590. (7253287)

Vând casă nouă, cu posibilitatea de a efectua finisările interioare după dorință, zona Spitalului Județean. Telefon 094 297 628. (17253)

Vând casă Pârneava, str. Clujului, 4 camere, garaj, baie, grădină, anexe, gaz. Telefon 214738. (17288)

Vând casă Sânicolaul Mic, 8.000 DM, negociabil. Telefon 096 700 917. (17314)

Ocazie! Vând vilă în roșu, casă cu 3 camere, spațiu comercial, vitrină frigorifică și cântar electronic. Telefon 276974; 093.393.709. (17390)

Vând cabană lemn cu livadă 1000 mp, pe Valea Domnească Ghioroc, curent, acces auto, 4200 DM, negociabil. Telefon 057-252633, orele 17-20. (17338)

Vând casă, comuna Covăsânț nr. 178, cu grădină. Telefon 094.939.567. (17321)

Vând casă nouă tip vilă, compusă din sufragerie, 3 dormitoare, 3 băi, bucătărie, garaj, zona Vlaicu, preț 115.000 DM, negociabil. Telefon 093.192.030. (17335)

Vând casă două camere, bucătărie, anexă cu două încăperi, gaz, apă, posibilitate canalizare, Cartierul Grădiște, str. V. Moga nr. 62. Telefon 218405. (17324)

Vând casă 2 camere, bucătărie, baie, cu etaj, teren 300 mp, Aradul Nou, preț 19.000 DM, negociabil. Telefon 095.802.169. (17279)

Vând casă cu anexe gospodărești, 7 arii grădină, gaz, apă curentă, 20.000 DM. Telefon 095.529.352. (17386)

Vând (închiriez) casă, zona Școlii Ucecom, 38.000 DM. Telefon 211683. (17379)

Vând casă 4 camere, bucătărie, baie, anexe, Zimandul Nou, preț avantajos. Telefon 093.152.804. (16315)

Vând casă, Calea Victoriei, 4 camere, dependințe, magazin stare funcțională, două intrări, bun privatizare. Telefon 230401. (16127)

Vând casă 3 camere, garaj, grădină 18 ari, comuna Șagu. Telefon 418070. (16292)

Vând casă vacanță Barațca sau schimb cu apartament. Telefon 092.198.756. (15671)

Vând casă vacanță, Săvârșin, cu 3.600 mp teren, pomi fructiferi, parc, 18.000 DM, negociabil. Telefon 092 572 507, 256144, 094 928 511. (17490)

Vând (sau schimb cu garsonieră + diferență), casă mare, Șofronea + pământ. Telefon 092.135.994; 514100; 234280. (17495)

Vând casă mare, atelier mare privatizare, Piața Pâncota. Telefon 466412. (9397)

Vând casă, grădină, str. Ef. Murgu nr. 65, Pârneava. Telefon 281669. (17428)

Vând casă mică cu grădină în Bujac, str. Măgurei nr. 27/A, 520 mp, preț 15.000 DM, negociabil. Telefon 270401, 093.388.556. (17430)

Vând casă, Sântana str. Căprioparei nr. 65, toate facilitățile, 6 camere, încălzire centrală pe gaz, baie, bucătărie, garaj, cocini porci, grajd, grădină mare, zonă bună, preț avantajos. Telefon 092.273.740 sau 276454. (17439)

Vând casă cu grădină, str. Principală Pecica. Telefon 252915, după ora 16. (17442)

Vând casă 4 camere, bucătărie, grădină mare, Zimand Cuz, șoseaua principală nr. 378. (17444)

Vând casă, Chișineu Criș, Pădureni, str. Nufărului nr. 33, 2 camere, dependințe, apă în curte. Telefon 056-128971; 056-181539. (7910296)

VÂNZĂRI SPAȚII

Vând cel mai frumos complex turistic din vestul țării, așezat pe o parte și pe alta a râului, compus din: 17 camere, restaurant, totul mobilat și amenajat, teren tenis câmp, piscină, plajă, discotecă, teren volei, fotbal, posibilități teren golf. Pentru informații suplimentare vizibile poze pe internet HTTP://www.FNET.RO/JULIȚA, telefon 092 698 720. (17200)

Vând avantajos spațiu comercial sau producție, 540 mp, parter bloc Șiria. Telefon 094 545 778. (17087)

Vând gheretă toate dotările, Piața Miorița, orice activitate. Telefon 094 669 443. (15900)

Vând două gherete, Piața Obor, posibil cu firmă. Telefon 228304 sau 095.582.015, orele 20-23. (17342)

Vând (închiriez) spațiu comercial 250 mp, zonă centrală, str. Vârful cu Dor, vizavi, Piața Pompierilor. Telefon 092.344.705. (16539)

Vând spațiu comercial, strand Neptun, 400 mp, cu toate dotările. Telefon 092 826 526. (16179)

Vând gheretă, Calea Victoriei. Telefon 094.555.251. (17449)

Vând gheretă Piața Miorița, preț 2.500 DM negociabil. Telefon 266076 sau 092.293.852. (17292)

VÂNZĂRI TERENURI

Vând 1 ha teren intravilan, apă curentă, canalizare, pe centură. Telefon 256000. (17466)

Vând teren intravilan 685 mp, str. Prometeu 2, utilități la stradă, 15DM/mp. Telefon 092.239.242. (17470)

VÂNZĂRI AUTO

Vând RENAULT SCENIC 4x4, nou și RENAULT LAGUNA, 1995, ambele benzină, înmatriculate persoană fizică. Telefon 092.237.792. (13934)

Vând autoturism Dacia 1310, an fabricație 1001. Telefon 219480. (17478)

Vând AUDI 80 (butoiaș), înmatriculat C.I.V., an fabricație 1990, ABS, închidere centralizată cu telecomandă, servodirecție, scaune cu încălzire proprie, catalizator, geamuri cu închidere automată, oglinzi automate, trapă, rezervă jenți de iarnă, stare perfectă de funcționare. Telefon 092.303.709.

Vând Dacia 1300, an 1977 - 750 DM; Dacia, 1973, cu CIV, numere noi - 550 DM. Telefon 286211, 092.811.146.

Vând cutie fibră sticlă pentru Dacia papuc. Telefon 256769; 092.239.242. (17470)

Vând Opel Tigra, an 1995, culoare turcois metalizat, full electric, deosebit, preț 13.600 DM. Telefon 094.592.275; 270688. (17418)

Vând 4 jenți BMW aluminiu + cauciucuri, preț avantajos. Telefon 283423. (17460)

Vând Opel Senator 2,8 Automatic. Telefon 093 253 651. (17279)

Vând Opel Astra 1,6i, 1994, servo, airbag, trapă, genți aluminiu; Opel Vectra 1,8 ; 1,6 V, ABS, airbag, climă etc. Telefon 254224, 094.906.841; 093.511.299. (15998)

Vând MOTOARE DIESEL (Turbo) EUROPENE, garanție, act vamal. Telefon 093.570.094. (16107)

Vând Opel Astra, fabricație 1993, motor 1386 cmc, cu Euro II, neînmatriculat, preț 4.100 DM. Telefon 092.706.535; 092.918.357. (15549)

Vând BMW 525 T.D.S, ABS, fabricație 1993, climă, airbag, geamuri, oglinzi, turelă, scaune electrice, înmatriculat în Germania, preț 9.900 DM. Telefon 092.918.357; 092.706.535. (15549)

Vând instalații aer condiționat pentru autoturisme. Telefon 094 791 100. (16207)

Vând combină recoltat C14, stare excepțională. Telefon 237037 sau 092 250339. (16235)

Vând combină Claas compact 25 2,1 m, stare bună, 4.500 DM negociabil. Telefon 219907. (17157)

Vând autoutilitară TV stare perfectă, Horia, nr. 50. Telefon 532176; 532011. (17149)

Vând Lada 1500, stare bună, 2.000 DM. Telefon 094 604 016. (17144)

Vând Dacia, motor injecție, garanție, fabricație decembrie 2000. Telefon 094 380 634. (17249)

Vând Opel Astra Caravan alb, 1.6i, 1993, 7.000 DM,. Telefon 255129. (17261)

Vând Raba basculantă, 8,5 t, preț negociabil. Informații Lipova, str. Matei Corvin nr. 50. (5926212)

Vând Toyota Corolla D. 1839 cmc, pf, VT 2003, consum 4,5%, stare foarte bună, 5.500 DM, negociabil. Telefon 092 898 461. (17251)

Vând Mercedes 230, an fabricație 1992, preț negociabil. Telefon 282946. (17250)

Vând ARO 244D sau schimb cu Dacia Break. Telefon 250250 sau 096 250 251. (17303)

Vând Opel Vectra, an 1989, motor injecție 1,6, stare impecabilă, preț 2.500 DM, negociabil. Telefon 259891. (17356)

Vând VW Passat II Diesel, 1600, an fabricație 1989, trapă, servo, închidere centralizată, stare foarte bună, preț 8.500 DM. Telefon 094.840.464. (17355)

Vând Nissan Suny, am 1982, 1500 cmc, benzină, 1800 DM; Dacia 1300, an 1978 berlină, 600 DM; Audi 100 Diesel, 2000 cmc, an 1982, 3.600 DM, negociabile și înscrise. Telefon 243381; 094.823.104. (17353)

Ocazie! Vând Renault 19 Chamade, stare foarte bună, 6.000 DM, negociabil. Telefon 094.589.600. (17351)

Vând Ford Orion, an 1984, capacitate cilindrică 1600, benzină, 4 uși, persoană fizică, injecție, servo direcție, jenți aluminiu, închidere centralizată, alarmă, preț 5.000 DM, negociabil. Telefon 094.988.916. (17350)

Vând BMW 323i, patru uși, închidere centralizată, spoiler, jenți aluminiu, numere valabile; vând Dacia 1410, an 1984, stare foarte bună, numere noi, 1400 DM, negociabil. Telefon 095.917.569. (17345)

Vând Renault Megane 1,6 argintiu, 1996, (cu sau fără vamă), Fiat Fiorino 1,3 Diesel, 1988 (dubiță). Telefon 276565; 092.192.324. (17329)

Vând VW Passat Diesel, an fabricație 1983. Telefon 286150. (17322)

Vând Dacia 1300, cu elemente de 1300, CIV, numere noi. Telefon 095.961.617. (17291)

Vând urgent ARO 243, motor Brașov, în stare de funcționare, Hălmagiu telefon 108. (0346135)

Vând Ford Transit lung-înalt, înmatriculat persoană fizică. Telefon 092.349.303. (17389)

Vând IMS stare perfectă CIV, numere noi, VT, motor RK, preț negociabil, sat Drauț nr. 313, familia Todă. (17364)

Vând Audi 100, preț 1.1500 DM negociabil. Telefon 461624. (16165)

Vând Oltcit 12 TRS. Telefon 243883. (17172)

Vând Ford Transit 25 Diesel, persoane, stare bună, an 1995. Telefon 092.172.196. (15997)

Vând VW Passat TD combi, înmatriculat persoană fizică, stare și aspect impecabil, preț 8.200 DM. negociabil. Telefon 253284. (17412)

Vând Dacia 1310 L,. 1999, albă, alarmă, 5.200 DM. Telefon 094.115.417. (17427)

Vând Dacia break, 1999, gri metal, schimb cu Dacia veche + diferență. Telefon 218042, 094.958.818. (17427)

Vând disc 3,4, în stare foarte bună. Telefon 466155. (7253289)

Vând remorcă tip Salonta din 1996, cu CIV, stare foarte bună. Telefon 422050. (5552861)

Vând combină CP12, pentru pantă, stare perfectă. Informații localitatea Ineu, str. Clișca nr. 13, familia Csillag. (7253170)

VÂNZĂRI ELECTRO

Vând televizor color, mașină spălat automată, cuptor microunde, monitor color calculator 486. Telefon 284604. (17456)

Vând orgă Yamaha, 5 octave, 100 tonuri, 100 ritmuri și orgă Casio 4 octave, 100 tonuri, 50 ritmuri, preț negociabil, 300 DM și 200 DM. Telefon 271666, 095.365.567. (17362)

Vând en gros TELEVIZOARE defecte, import Germania, 30-40 DM/buc. Telefon 256769; 092.239.242. (17470)

Vând telefoane NOKIA 6210, la prețuri foarte avantajoase. Telefon 091 796 079.

Vând CASE MARCAT FISCALE și CÂNTARE ELECTRONICE, omologate. Telefon 282829; 272727. (f. 2059562)

Vindem COMPUTER 486 complet 1.600.000 lei. Telefon 280260, 094.552.226, orar: 10-18. (17187)

Vând TV LG diferite modele, noi, import Germania, preț interesant. Telefon 280260, 094.552.226, orar: 10-18. (17187)

Vând TELEVIZOARE second-hand, prețuri foarte avantajoase. Telefon 280260, 094.552.226, orar: 10-18. (17187)

Vând MONITOR VGA de 14-15-17-19-21. Telefon 280260, 094.552.226, orar: 10-18. (17187)

Vând PENTIUM I 133 MHz, 32 RAM, 1 GB, monitor, tastatură, mouse, stoc limitat, 250 DM, Telefon 280260, 094.552.226, orar: 10-18. (17187)

Vând imprimante Deskjet HP, 40 DM. Telefon 280260; 094.552.226.

Vindem imprimante A 3 cu ace IBM/Epson 160 CPS noi, 300 DM. Telefon 280260, orele 10-18; 094.552.226.

Vând TELEVIZOR (telecomandă, teletext, stereo), diagonala 37-67 cm, toate carcasă plastic, prețuri convenabile. Telefon 259339, 094.706.321.

(Continuare în pagina 14)

(Urmare din pagina 13)

Vând MAŞINI SPĂLAT AUTOMATE, modele noi, preţuri între 1.950.000 şi 4.000.000 lei, ofer garanţie şi post garanţie, la toate piesele. Telefon 259339, 094.706.321. (17407)

Vând: FRIGIDER, COMBINĂ FRIGORIFICĂ, RĂCITOR, CONGELATOR, LADĂ FRIGORIFICĂ aduse din Germania. Oferim garanţie şi post garanţie, preţuri negociabile. Telefon 259339, 094.706.321. (17407)

Vând VITRINE FRIGORIFICE orizontale, capacitate 750 lt şi 500 lt, consum redus energie, ofer garanţie. Telefon 259339, 094.706.321. (17407)

Vând IMPRIMANTE MATRICIALE A/N, la numai 50 DM, negociabil. Ofer garanţie. Telefon 259339, 094 706 321. (17407)

Vând TV color diagonala 37-67, frigidere, combine, congelatoare şi lăzi frigorifice, maşini automate cu garanţie 3-12 luni. Informaţii telefon 274600, orele 9-18; telefon 241355, orele 18,30-22. (15566)

Vând 2 buc. telefon-fax Sharp, second-hand. Telefon 094 669 443. (15901)

Vând televizoare color diferite modele, teletext, telecomandă, garanţie. Telefon 264004. (17140)

Vând maşini spălat automate, combine frigorifice, televizoare color diferite modele; garanţie. Telefon 251392. (17141)

Vând computere orice configuraţie, de exemplu: PENTIUM 133 MHz, monitor color, numai 285 DM; PENTIUM II 266 MHz 4,3 GB HDD, 64 RAM numai 648 DM. Telefon 275420, până la ora 17. (17046)

Vând calculator Pentium III, 533 MHz; HDD 15 GB; CD ROM 48X, Riva TNT 16 MB; sound blaster creativ 128; tastatură; mouse, 500 dolari, negociabil. Informaţii telefon 094 511 016. (17135)

Vând telefoane Nokia 5110, 3210, Cosmorom, Siemens C25, Alcatel 302 DB, Trium, Panasonic, Erickson T10. Telefon 096.714.246. (17212)

Vând televizoare moderne mărci germane renumite, la cele mai mici preţuri cu garanţie 6 luni, transport gratuit la domiciliu. Telefon 057/287404. (17347)

Vând aparat îngheţată italian cu 3 braţe, marca Frigomat, preţ 10.000.000 lei, negociabil. Telefon 094.692.391. (17320)

Vând Laptop Compaq 486, geantă, încărcător, flopydisc, stare perfectă. Telefon 093.958.250. (16076)

Vând computere orice configuraţie, de exemplu: PENTIUM 133 MHz, monitor color, numai 285 DM; PENTIUM II 266 MHz 4,3 GB HDD, 64 RAM numai 648 DM. Telefon 275420, până la ora 17. (17046)

Vând maşină de îngheţată, cu bătător, 1500 DM. Telefon 094.767.777; 259273, seara. (16294)

Vând aparat popcorn american 900 DM, aparat fiert fondant şi baton 500 DM, plită electrică inox, 1.000 DM. Telefon 094.767.777; 259273, seara. (16294)

Vindem televizoare color, telecomenzi noi, garanţie 6 luni, orele 9-19. Telefon 244904. (12517)

Vând diferite TELECOMENZI pentru televizor (185.000 lei), video, satelit; componente electronice. Telefon 092.368.868; 095.794.894; www.telecomanda.ro.

Vând TV COLOR stereo, teletext, design plăcut, ieftin. Telefon 211491.

Vând telefoane noi, Nokia 6210, preţ foarte avantajos. Telefon 093.529.728; 091.796.079. (17525)

Vând calculator Pentium 667 MHz, 128 RAM, HDD30G, monitor 17", 489 $. Telefon 094.552.086. (16074)

VÂNZĂRI DIVERSE

Vând mobilă bucătărie suspendată, stare bună, preţ avantajos. Telefon 283423. (17460)

Vând pui pisică persană alb/gri/ roşcată, etc., foarte ieftin. Telefon 283423. (17460)

Vând MOBILIER MODERN, nou: bucătărie de la 5.000.000, bibliotecă de la 6.800.000; dormitoare de la 7.500.000, birouri de la 1.300.000. Telefon 256769; 092.239.242. (17470)

Vând sistem alarmă. Telefon 093.253.651. (17518)

Vând PLASĂ GARD ZINCATĂ, toate dimensiunile, 19.000 lei/ kg, str. V. CONTA nr. 1, telefon 273862; str. VRABIEI nr. 4, telefon 289997. ORAR: luni-vineri 8-17, sâmbătă 8-13. (17210)

Vând SÂRMĂ BALOTAT AGRICULTURĂ, 16.500 lei/kg,CUIE; PLASĂ RABITZ; TABLĂ ZINCATĂ 0,4, electrozi sudură Ductil Buzău, SÂRMĂ NEAGRĂ şi ZINCATĂ, SÂRMĂ GHIMPATĂ, str. Vasile Conta, nr. 1. Telefon 273862, 289997, 094.289.997. (17210)

Vând seif (casă valori), an fabricaţie 1890. Telefon 093 253 651. (17310)

Vând SÂRMĂ BALOTAT agricultură, 17.000 lei/kg; ŢIGLĂ de Sighişoara 6750 lei/buc; CĂRĂMIDĂ eficientă 290/240/140, 9700 lei/buc; OŢEL BETON 8950 lei/kg; TERASIT-MOZAIC, PRAF MARMORĂ 1000 lei/kg; DEŞEU MARMORĂ. TRANSPORT GRATUIT! Informaţii Mâsca, nr. 33. Telefon 531498; 093.817.690; 093.129.182. (15685)

Vând ROLETE PLASTIC import, ROLETE LEMN DE TEI şi JALUZELE. Telefon 059-478503 sau 095 594 415. (16227)

Vând BOLŢARI TERMOIZOLANŢI, diferite dimensiuni, FOARTE CONVENABIL. Telefon 094.507.339, 275551. (13526)

Vând rolete lemn, rolete plastic import, uşi şi geamuri la cele mai mici preţuri. Telefon 095 380 320. (15928)

Vând pui de carne, 450 gr./27.000 lei. Telefon 473047. (16313)

Vând NISIP, BALAST, la domiciliul clientului. Telefon 257769; 258098. (16346)

Vând BETON şi MORTAR, asigur transportul la domiciliu. Telefon 094.855.838. (17038)

Vând BCA, blocuri ceramice, ŢIGLĂ 10 modele, UŞI, FERESTRE, PAL, placaj, PFL, bitum, carton asfaltat, cărămidă, teracote, plăci azbociment, etc; str. Pădurii, nr. 69. Telefon 211272. (17151)

Vând termoteci noi, 990 DM, Turbo 1190 DM. Telefon 093.463.567. (16113)

Vând termotecă Ariston, Beretta Combi, Turbo, 24 KW. Telefon 254411, 093.218.418. (17160)

Vând NISIP şi BALAST la domiciliu clientului. Telefon 261946, 259556. (17154)

Vând EUROBOLŢARI TERMOIZOLANŢI certificat calitate 300x250x200, 6.500 lei/bucata, 1 mc - 435.000 lei. Telefon 281491, 092.381.750. (16170)

Vând coltare, canapele. Telefon 286069, 094 604 016. (17143)

Vând casă şi o combină la Macea. Telefon 536409. (17182)

Vând LEMNE FOC, NISIP, BALAST, la domiciliu. Telefon 214010. (17218)

Vând LEMNE FOC (NISIP, BALAST), la domiciliul clientului. Telefon 210771. (17238)

Vând LEMNE FOC (NISIP, BALAST), la domiciliul clientului. Telefon 277027. (17238)

PUI DE ŞIRIA! Vindem populaţiei în limita stocului, la ferma din Şiria, vineri 6 iulie 2001, orele 14-18, sâmbătă 7 iulie 2001, orele 7-15, PUI VII de CARNE, de cca 800 şi 1,5 kg. (17244)

Vând garaj zidit, central şi pian Weltmeister cu coadă. Telefon 258244, 280269. (17089)

Vând urgent mobilă combinată, maşină de cusut electrică, nouă, portabilă. Telefon 233563, zilnic, orele 14-20. (17082)

Vând aparate cafea „Saeco". Telefon 095 232 519. (17281)

Vând urgent garaj autorizat, 6 Vânători şi gheretă pentru comerţ. Telefon 095 825 077. (17281)

Vând căsuţă din lemn, nouă, 3.500 DM. Telefon 222322. (17283)

Vând 2 căsuţe din lemn (ne)mobilate, demontabile, 2x3m, preţ la vedere, str. Caragiale nr. 40A, orele 12-18. Telefon 222018. (17344)

Vând cort Iglu 3 persoane, nou şi rucsac 87L, nou. Telefon 092.419.320. (17332)

Vând mobilă combinată 550 DM, negociabil. Telefon 262760. (17328)

Vând baloane de 50 litri pentru vin şi butoaie de plastic. Telefon 257061. (17219)

Vând 9 vaci lapte, 5 juninci, aparat muls şi tanc de răcire. Informaţii telefon 462107, 094.101.408. (7253229)

Vând 120 oi ţurcane, camion Saviem basculant, fabricaţie 1992, în stare perfectă de funcţionare. Informaţii Sântana telefon 462181. (7253228)

Vând strung, utilaje agricole. Informaţii Pătruţ Mircea, localitatea Chişlaca. (17373)

Vând pavaje. Telefon 094.758.922; 094.983.889. (17366)

Vând sau închiriez garaj zidit, betonat, zona Piaţa Mare. Telefon 094.552.086. (16074)

Vând garaj metalic demontat, preţ 2300 DM negociabil. Telefon 094.568.885. (16120)

Vând la preţ avantajos, combine pentru cereale Claas şi International, pluguri reversibile, cositoare cu tambur, presă balotat, greblă pentru întors fân. Telefon 094.505.494, 411218; 287691. (15645)

Vindem DEŞEURI din LEMN PENTRU FOC, str. Câmpul Linistii nr. 1. Telefon 273140. (17075)

Vând garaj Micălaca III, acceptabil pentru bl. 312, 313, 314, 315, 316, 317, 318, 2.500 DM. Telefon 094 764 597. (17138)

Vând complex zootehnic în localitatea Secusigiu pe suprafaţă de 8 ha, compus din: 5 hale, magazie cereale, abator autorizat, spaţiu pentru magazin alimentar, birouri, casă de locuit, grădină, Telefon 095.368.776; 095.917.195. (17401)

Vând societate comercială fără datorii. Telefon 243501. (17422)

Vând tractor U-650, remorcă, disc, plug CSU + cazan încălzire, injector pompă recirculare, preţ negociabil, Curtici. Telefon 465008 sau 093.809.175. (17434)

Vând garaj metalic, autorizat, zona III. Telefon 219187; 095.457.260.

Vând purcei 8-12 săptămâni, 40 buc.; vericaşi reproducţie 70-90 kg, 4 buc.; scrofiţe 70-90 kg, 5 buc., soiul Landros de la Comtim Timişoara. Telefon 466155. (7253288)

CUMPĂRĂRI TERENURI, IMOBILIARE

Cumpăr garsonieră cf. I, neîmbunătăţită, exclus et. 4, zona Micălaca sau Alfa, ofer 6.000 DM. Telefon 093 436 802, 093 946 696. (17260)

Cumpăr apartament 2 camere, 8.000 DM, pe loc. Telefon 212881. (17394)

Cumpăr apartament 2 camere, Alfa, exclus etaj IV. Telefon 247666. (17064)

CUMPĂRĂRI ELECTRO

Cumpăr frigidere, congelatore, maşini spălat automate, defecte, Telefon 210613. (17451)

CUMPĂRĂRI DIVERSE

Cumpăr porci graşi şi vite pentru sacrificare, Arad. Telefon 057 - 287723. (13944)

Cumpăr porci, vaci, juninci şi tăuraşi pentru sacrificare, la preţ avantajos. Telefon 094.634.795. (15554)

Cumpăr PORCI GRAŞI peste 100 kg, localitatea MÂSCA, nr. 307, preţ 36.000 lei/kg. Telefon 057 - 531497, 094.774.649. (17152)

Cumpăr TĂURAŞI şi VIŢELE peste 400 kg, preţ 27.000 lei/kg. Telefon 057-531497, 094.774.649. (17152)

Cumpăr forinţi de 1000, 5000, scoşi din circulaţie. Telefon 093.468.975. (16358)

Cumpăr vaci bătrâne, juninci, viţele şi tăuraşi. Telefon 250866, 095 681 191. (16320)

Cumpăr porumb şi porci. Telefon 094.772.259. (17162)

Cumpăr scândură din demolări (tavane, podele, etc), preţ 2.000.000 lei/mc sau la schimb cu scândură nouă. Telefon 094.608.032. (16357)

Cumpăr porci şi vite, plata pe loc, preţ bun şi negociabil. Telefon 094.867.536. (17232)

CERERI ŞI OFERTE DE SERVICII

SC MEDIAGRAF SA angajează prin concurs ELECTROMECANIC ÎNTREŢINERE UTILAJE TIPOGRAFICE, vechime minim 8 ani. Informaţii telefon 250902.

Angajez TÂMPLAR în PVC. Telefon 256769; 092.239.242. (17470)

CALZATURIFICIO FULVIA angajează personal pentru cusut manual şi MAŞINISTE încălţăminte. Informaţii telefon 216572 sau Complex RUSCO Hala „S". (16318)

SC angajează OPERATOARE pentru Relaţii cu publicul, în limbile română şi maghiară. Condiţii: voce plăcută, dicţie perfectă, simţul umorului bine dezvoltat, seriozitate. Program flexibil, salarizare deosebită. Telefon 092.275.747; 057 - 214824. (f. 2059563)

SOCIETATE ITALIANĂ angajează CONFECŢIONERE ARTICOLE PIELE. Telefon 270711, orele 10-12. (17180)

Angajăm echipă pentru demolat şi tăiat cu flacără 3 poduri rulante. Încheiem contract prestări servicii. Telefon 057-213300, 094 636 449 (17274)

Angajăm 2 SUDORI şi 3 NECALIFICAŢI. Telefon 057-213300, 094 636 449. (17274)

Angajăm SECRETARĂ, cunoscătoare limbă italiană pentru contabilitate primară, permis conducere. Telefon 095 350 541. (17245)

SOCIETATEA „EXIMPAR" angajează VÂNZĂTOARE pentru MAGAZINUL ALIMENTAR „DELTA"- Telefon 094 577 976. (17286)

SOCIETATE COMERCIALĂ angajează ZIDAR, DULGHER, necalificat. Informaţii telefon 092.962.150. (17341)

AGENŢIE TURISM căutăm absolvenţi facultate turism pentru MANAGER. Telefon 094.645.923, 246182. 817340)

I.N.S. Direcaţia Judeţeană Statistică Arad anunţă scoaterea la concurs a postului de DIRECTOR ADJUNCT. Telefon 256104. (17336)

Angajez ŞOFER cu viză Schenghen, urgent. Telefon 092.516.605 sau 279059. (17332)

Angajăm BARMAN şi OSPĂTAR, inclusiv fete. Telefon 289300. (17217)

FARMACIA SINAPIS angajează tineri FARMACIŞTI, salar atractiv. Telefon 282369, 255190. (17360)

BIROUL JUDEŢEAN DE METROLOGIE LEGALĂ ARAD angajează prin concurs: REFERENT ECONOMIC-studii superioare; EXPERT METROLOGIC-studii superioare. Informaţii la sediul, str. Emanoil Gojdu nr. 6-8. Telefon 281780. (17358)

Angajez VÂNZĂTOARE, Piaţa Pompierilor. Informaţii telefon 094.887.145. (17384)

SC ERCOM SRL angajează CONTABIL(Ă) cu experienţă. Informaţii telefon 057-219917. (17378)

Angajez 2 ZIDARI finisori. Informaţii după ora 19,30, telefon 057-456273. (17371)

Angajez VÂNZĂTOARE piaţă flori; MUNCITORI necalificaţi pentru grădină. Telefon 283591. (17361)

CONTABILĂ cu experienţă preiau EVIDENŢĂ CONTABILĂ societăţi comerciale, asociaţii familiale. Telefon 258771. (16985)

COMPANIE AMERICANĂ selectăm persoane serioase şi motivate pentru extindere afacere. AVANTAJ MEDICI. Telefon 092 660 988, 093 442 966. (17155)

Angajăm COSMETICIANĂ, absolventă UCECOM sau un an vechime. Telefon 281494. (17130)

Angajez CONFECŢIONERE TEXTILE. Salarizare atractivă+bonuri masă. Telefon 279928; 094.774.502. (17406)

NEW EVENTS FASHION angajează TEHNOLOGI, ŞEFI BRIGADĂ, CONFECŢIONERE calificate maşini liniare. Telefon 253062. (17381)

MAXIM SUPERMARKET str. Iuliu Maniu nr. 122, angajează VÂNZĂTOARE. Informaţii zilnic, orele 8-16. (17369)

SC ARCOOM Arad, str. Closca nr. 8, angajează CONFECŢIONERI pentru maşini de cusut industriale. Informaţii suplimentare la telefon 255889. (17414)

Caut FEMEIE-menajeră, în UNGARIA, vârstă medie, vă rog seriozitate. Informaţii telefon 057-258383 sau 093.403.798. (17431)

Angajez VÂNZĂTOARE profil alimentar, program NON STOP. Telefon 243485; 094.397.850.

Angajez PATISERĂ-COFETARĂ. Informaţii telefon 093.887.184, orele 8-14. (17448)

Angajez VÂNZĂTOARE pentru alimentară cu vechime în muncă şi bune referinţe de la ultimul loc de muncă. Informaţii telefon 272906. (17453)

SC IMD PRODEXIM cu sediul în Arad str. Baba Novac nr. 28, producătoare de încălţăminte pentru export, angajează MAŞINISTE cu experienţă la cusut feţe încălţăminte din piele. Se asigură salar atractiv şi se decontează transportul. Telefon 091.436.114. (17446)

SC „EUCALIPT" SRL angajează CROITORESE. Telefon 276007. (17519)

PRESTĂRI SERVICII

Executăm: JALUZELE aluminiu şi textile, RU-LOURI şi UŞI pliante PVC, TÂMPLĂRIE PVC, PLASE contra insectelor. Telefon 253589. (f 2059557)

„SILDOR PROD" execută reparaţii FRIGORIFICE; comercializează şi montează AER CONDIŢIONAT. Se acordă garanţia lucrării. Transport gratuit! Telefon 057 - 270622. (c. 277)

VEST TEL GSM vinde şi cumpără telefoane. EXECUTĂ REPARAŢII, DECODĂRI, Bd. Revoluţiei nr. 12-18. Telefon 057-228222. (17189)

EXECUT TOT FELUL de LUCRĂRI CONSTRUCŢII: zidării, tencuieli, zugrăveli, instalaţii, faianţări, gresieri, acoperişuri, tâmplărie. Telefon 242151.

Executăm CONSTRUCŢII: acoperişuri, zidărie, tencuieli, zugrăveli, faianţări, garantăm calitatea. Telefon 217099. (17259)

MAISTRU INSTALATOR execut încălziri centrale, sanitare, tinichigerie. Telefon 210226. (17374)

PRELUCREZ şipci pentru ROLETE, LAMBRIURI, şipci mascare. Telefon 232515. (17370)

Scoala de şoferi, col. RUSU LUCIAN, face înscrieri. Telefon 283696. (15867)

(Continuare în pagina 15)

(Urmare din pagina 14)

PROF-AL COMPANY execută TÂMPLĂRIE ALUMINIU import GRECIA cu GEAM TERMOPAN, negociabil, Calea Timișorii nr. 11. Telefon 278970, 094 697 060. (17159)

Execut CONSTRUCȚII: finisaje apartamente, zugrăveli, fațade, izolații contra igrasiei, HIDROIZOLAȚII. Telefon 272695, 095.685.685.

AUTOMATIC SERVICE repară MAȘINI SPĂLAT automate, domiciliu. Telefon 259146, 094.241.398. (17429)

WES, ieftin, reparații FRIGIDERE. Vinde, montează, repară, instalații AER CONDIȚIONAT, autoturisme, locuințe. Telefon 057-284857; 092.556.562. (17435)

Execut TRANSPORT până la 50 PERSOANE, pentru: nunți, botezuri, excursii. Telefon 211213; 211491.

DIVERSE

Tămăduitoarea VALI este la dispoziția dumnevoastră: dezleagă cununii, vindecă epilepsia, impotența, beția, face talismane de dragoste, spor, noroc. Apelați cu încredere, telefon 094.288.220; 263287. (17402)

SOCIETATE LICHIDATOARE scoate la licitație, în bloc, capacitate de producție TĂBĂCIT PIEI și CONFECȚIONAT PIELĂRIE (Corabia, jud. Olt). Solicitările se vor transmite la Craiova, la următoarea adresă: SC. NICK IMPEX SRL. Craiova, telefon 051/415158, fax 051/418919, mobil 092.635.400. (f.2059565)

SC CHAOSU SRL cu sediul în Arad, C. A. Vlaicu, bl. 7, asp. 3, nr. 153/163, dorește autorizație de mediu pentru activitate transport persoane. Eventualele contestații se pot depune la Agenția de Protecția Mediului, B-dul Dragalina nr. 16, Arad. (17331)

SC „WEST EUROTRANS" SRL solicită acord autorizație de mediu pentru construirea unei hale de reparații auto în localitatea Pecica nr. 616. Eventualele contestații se pot depune la Agenția de Protecția Mediului Arad, B-dul Dragalina nr. 16. (17380)

SC „L'INTIMO DI CAMILLA" SRL Arad, str. Independenței nr. 3, solicită autorizație de mediu pentru activitatea de confecții textile, aceeași adresă. Eventualele contestații se pot depune la Agenția de Protecția Mediului Arad, B-dul Dragalina nr. 16. (17400)

SC „MELINA" SRL Arad, vinde: două grajduri + teren aferent 9400 mp, în comuna CERMEI și mijloace fixe: autoizotermă 10 tone, autoutilitare gaz, trailer 20 tone, tractor U 1010 DT, remorci, strung, polizor, rafturi aluminiu, mașină găurit, polizor dublu, plug, moară furajeră, convertizor sudură. Informații telefon 093.690.261, 251464. (16048)

Mă numesc BOTAȘ CLAUDIA, sunt din Timișoara. Transmit mulțumiri din toată inima prezicătoarei

AURELIA ARDELEANCA

pentru binele și fericirea pe care mi le-a adus în sufletul meu și la întreaga familie a mea, la prima ședință cu Magia Albă mi-a dezlegat cununiile ce le-am avut legate până la vârsta de 29 ani. Cine are probleme, sunați și veți fi ajutați cu siguranță. Telefon 255414, 092 924 535. MĂDĂLINA din Curtici transmite mulțumiri din partea ei pentru

AURELIA ARDELEANCA

ca să ajute pe toată lumea cum m-a ajutat pe mine. Era să mor din cauza farmecelor și mi-a adus bărbatul acasă, care plecase în lume cu o vecină apropiată de mine. Sunați la telefon 255414, 092 924 535 și veți fi rezolvați și ajutați. (17194)

PROGRAME NATURISTE: detoxifiere, reglarea metabolismului, slăbire, celulită. Posibilități afacere. Telefon 092.660.988, 093 442 966. (17155)

Ofer VALUTĂ împrumut, garanție imobiliară. Telefon 092.166.307. (17409)

CMI dr. GRECU ANCUȚA, Arad, str. Călărașilor nr. 3, solicită autorizație mediu. Eventualele contestații se depun la Agenția pentru Protecția Mediului Arad, B-dul Dragalina nr. 16. (17443)

Caut FIRMĂ CONSTRUCȚII pentru renovări interioare la obiectiv turistic în județ. Telefon 092.645.998. (17452)

SC „BIT CLUB ARAD" SRL cu sediul în Arad str. Stupilor bl. A.38, solicită autorizație de mediu pentru punctul de lucru din Cale a Aurel Vlaicu, bl. I1, ap. 25, având ca obiect activități de INTERNET și BAR. Eventualele contestații se pot depune la Agenția de Protecția Mediului din Arad, B-dul Dragalina nr. 16. (17471)

TURISM

NOU! MARI REDUCERI DE PREȚURI!

ATLASSIB

Călătorești cu autocarele noastre moderne, în EUROPA: GERMANIA, AUSTRIA, FRANȚA, ITALIA, SUEDIA (plecări zilnice), BELGIA, OLANDA, DANEMARCA, ANGLIA, FINLANDA, NORVEGIA, SPANIA, PORTUGALIA, UNGARIA, IUGOSLAVIA.

NOU! Reduceri suplimentare pentru: elevi, studenți, pensionari și grupuri. Bd. Revoluției nr. 35, telefon 251871, 252727; Autogară, telefon 270562. O poartă deschisă spre Europa! (c. 341)

„Pletl"

vă oferă zilnic spre GERMANIA: PASSAU, REGENSBURG, NÜRNBERG, HEILBRONN, STUTTGART, KARLSRUHE, HEIDELBERG, WÜRZBURG, FRANKFURT, GIESSEN. Nou!!! De la 1 IULIE 2001: PFORZHEIM, AUGSBURG, MÜHLDORF, LANDSHUT, DEGGENDORF. Transport cu plecare din KARLSRUHE, spre: FRANȚA, SPANIA și PORTUGALIA. Servicii: călătorie în autocare noi, moderne; 2 bagaje gratuite; însoțitoare de bord; o masă caldă în UNGARIA. Informații și înscrieri la Agențiile PLETL: Arad - telefon 057 - 252291; LIPOVA, telefon 057 - 561377; 057 - 563011; TIMIȘOARA, telefon 056 - 200119; LUGOJ, telefon 056 - 359651; REȘIȚA, telefon 055 - 224904. (c)

SCHIMBURI

Schimb apartament 2 camere, parter, Micălaca cu apartament 3 camere, zona 200-300 Micălaca, ofer diferență. Telefon 261620. (16968)

Schimb casă în Galșa cu apartament 1-2 camere Arad + diferență. Telefon 531346.

Schimb apartament bloc 2 camere + garsonieră (ambele ultracentral) cu casă în Arad, poziție bună. Telefon 252915, după ora 16. (17442)

ÎNCHIRIERI

Oferim spre închiriere SPAȚII COMERCIALE pentru: magazine, depozite, producție, etc. Telefon 281036. (15632)

Închiriez sau vând spațiu de producție cu birouri, 2700 mp, cu utilități complete. Telefon 278820, 094.544.688. (15704)

Ofer spre închiriere spațiu comercial, str. Meținanu. Telefon 094.191.507, 285777. (15757)

Ofer spre închiriere spațiu str. Crișan nr. 5, suprafața 90 mp, compus din: 2 încperi + birou și grup sanitar cu încălzire și gresie (subsol). Informații telefon 094 907 469. (16214)

Ofer spre închiriere spațiu ultracentral, 55 mp, ideal pentru birouri, sediu firmă, cabinete. Telefon 057 - 280764. (17145)

Caut să închiriez apartament (ne)mobilat, Micălaca, Alfa, Vlaicu, centru. Telefon 210255. (16998)

Caut să închiriez spațiu comercial RECONS, prin asociere în participațiune. Telefon 282829. (f. 2059562)

Închiriez apartament 2 camere, mobilat, contorizat, Vlaicu. Telefon 210555. (17204)

Ofer spre închiriere apartament 2 camere, mobilat modern, modificat modern, 150 DM. Telefon 210555. (17204)

Dau în chirie spațiu comercial central, 150 mp, superfinisat (demisol). Telefon 092.684.643. (17211)

Ofer spre închiriere spații comerciale în imobil construcție nouă, preț mediu 5 $/mp, în Micălaca. Telefon 255626; 095.818.447. (16304)

Închiriez (vînd) gheretă Piața Romană. Informații telefon 214404, orele 16-20. (17230)

Ofer spre închiriere apartament cu o cameră, ultraconfort, ultracentral. Telefon 251107. (17313)

Ofer închiriere apartament 2 camere, lângă Teatru, 200$ și garsonieră zona 300, 120 DM, anticipat. Telefon 281195. (17317)

Tineri căsătoriți, dorim să închiriem apartament 2 camere, zona 300, Polivalentă, centru. Telefon 092.610.124. (17348)

Ofer spațiu 100 mp, pe termen lung penrtru activități comerciale, depozit, str. Dorobanților, toate dotările. Telefon 284013; 219748. (17393)

Închiriez cameră, bucătărie, baie, gaz, lângă Teatru. Telefon 247651. (17308)

Ofer spre închiriere spațiu comercial central, dotat corespunzător. Telefon 094.552.086. (16074)

Ofer spre închiriere spații comerciale, zonă centrală. Telefon 092.198.756. (15677)

Constanța/ particular închiriez pentru vacanță casă liberă, 2 camere, baie, bucătărie, complet dotată, situată în zona Bd. Mamaia, aproape de mare. Informații telefon 093 325 263. (14420)

Închiriez convenabil spațiu comercial 100 mp, str. M. Eminescu, neamenajat (cu înțelegere amenajare).Telefon 092.344.705. (16539)

Închiriez una cameră și baie, la bloc. Telefon 263932. (17436)

Ofer spre închiriere apartament 2 camere, mobilat, Vlaicu. Telefon 228234. 817437)

Dau în chirie apartament cu două camere, Calea Romanilor, termen lung. Telefon 210729. (17458)

Dau în chirie garsonieră în București, pe perioada de vară. Telefon 057-222954.

PIERDERI

Pierdut vignetă C.A. sănătate eliberată de CAS pe numele Lacatoș Florian. O declar nulă. (17352)

Pierdut carnet de șomaj eliberat de DMPS Arad pe numele Selejan Flore. Îl declar nul. (17334)

Pierdut legitimație de student eliberată de Universitatea Aurel Vlaicu Arad pe numele Gurghian Aurel O declar nulă. (17326)

Pierdut chitanțiere nr. 8682501 la 8682550, facturier nr. 8583601 la 8583650 ale SC ANDRID SRL. Le declar nule. (17367)

Pierdut ștampilă rotundă cu inscripția: SOCIETATEA COMERCIALĂ SC ANDRID SRL Arad. O declar nulă. (17368)

Pierdut carnet membru eliberat de Cooperativa de Credit Mureșul, Aradul Nou pe numele Bogdan Olga. Îl declar nul. (17420)

Pierdut carnet de asigurat nr. 19468059, pe numele Sencu Ștefan eliberat de CAS Arad. Îl declar nul. (17413)

Pierdut carnet șomaj nr. 10245/4 eliberat de DMPS Arad pe numele Pîncotan Pavel Daniel. Îl declar nul. (5552862)

† DECESE †

Cu adâncă durere anunțăm încetarea din viață a dragei noastre mamă și bunică,

ILISIE VILMA IULIANA,

la vârsta de 85 de ani. Înmormântarea va avea loc azi, 4 iulie 2001, ora 15, la Cimitirul Eternitatea. Familia îndoliată.

Cu adâncă durere în suflet anunțăm decesul scumpului nostru soț, tată, socru, cumnat, bunic,

MARCU IOAN.

Înmormântarea va avea loc astăzi, 4 iulie 2001, ora 16, de la Capela Bisericii Ortodoxe din Cimitirul Eternitatea. Familia îndoliată, Marcu.

Cu lacrimi amare îl conducem pe ultimul drum pe cel care a fost soț, tată, socru, bunic,

DAVID AUREL,

în vârstă de 72 ani. Înmormântarea va avea loc joi, 5 iulie 2001, la ora 13, de la Capela Cimitirului Eternitatea (UTA). Familia îndoliată.

Cu adâncă durere anunțăm încetarea din viață, după o lungă suferință, a celei ce a fost mamă, bunică, soacră, străbunică

NAGY IULIANA,

născută în 1922. Înmormântarea va avea loc la Cimitirul Pomenirea, joi, 5 iulie 2001, ora 14. Familia RUSU, îndoliată.

† SERVICII FUNERARE †

SC „IN MEMORIAM" SRL,
str. EMINESCU nr. 4 (ATENȚIE, vizavi de CINEMA MUREȘUL)
telefon: 057-211929; 093.343.964;
str. ORIZONTULUI nr. 9A, (Bujac)
oferă SERVICII FUNERARE COMPLETE - NON STOP. Sicrie-modele multiple (simple-lux), sicrie lux import ITALIA, ACCESORII. Intermediem COLACI, COLIVĂ etc.
ÎMBĂLSĂMĂM GRATUIT (formolizat).
Transport INTERN-INTERNAȚIONAL. (c.203)

POMPE FUNEBRE NON STOP.
„RO STYL COMPANY"
Ne-am mutat magazinul, tot pe str. Eminescu de la nr. 4 la nr. 20-22. Telefon 094.478.971; 214422.
LA ORICE ORĂ: spălat-îmbălsămat, formolizat, transport (intern și internațional).; SICRIE și RESPETE de calitate, import, PROSOAPE, BATISTE, PANGLICĂ, LUMÂNĂRI, COLIVĂ, COLACI, FANFARĂ.
INTERMEDIEM acte, gratuit.
ATENȚIE! Suntem producători! Aveți avantajul unor prețuri minime și posibiltatea de a plăti în rate. OFERTĂ: sicriu, cruce, respete-1.350.000 lei. (c.336)

† CONDOLEANȚE †

Colectivul Spitalului de Pneumologie Arad este alături de biolog MIRELA MARCU în marea durere pricinuită de moartea tatălui. Dumnezeu să-l odihnească! (17438)

Colectivul Centrului HIV este alături de colega LASCOVICI MARIA în greaua încercare pricinuită de decesul tatălui. (17423)

Familia CHEREGI MIRON mulțumește celor care au fost alături de ei în clipele de despărțire de

CHEREGI VICTOR,

tată, socru și bunic. (17504)

Familia CHEREGI MIRON mulțumește celor care au fost alături de ei în clipele de despărțire de

CÂRA IULIUS

tată, socru și bunic. (17504)

† COMEMORĂRI †

Azi, 4 iulie ai fi împlinit 38 ani, dragul nostru

DORINEL IOVUȚA,

dar moartea te-a răpit de lîngă noi. Ne-a mai rămas doar bogăția florilor de pe mormântul tău plin de lacrimi. Speranța revederii ne mângâie sufletele. Totodată anunțăm că se împlinesc 5 ani, de când nepoata noastră,

ICA,

din ȘICLĂU ne-a părăsit la doar 28 ani. Lacrimi și flori pe mormântul vostru. Todor, Livia, Nico și Radu, Raul. (17456)

De 1 an flacăra iubirii și a durerii îmi poartă pașii zilnic la cimitir pentru a fi cât mai aproape de tine și unde îți presar florile udate cu lacrimi amare, iubitul meu soț,

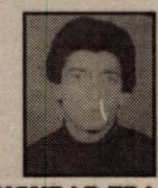

LINGURAR TRAIAN.

Parastasul va avea loc, duminică, 8 iulie 2001, ora 12, la Biserica Șega II. Soția și copiii. (17337)

Lacrimi și dor, o rugăciune și un gând pios în memoria celui care a fost, OMUL,

NEȘCU OCTAVIAN.

Soția, Neșcu Cornelia. (17273)

Pios omagiu tatălui și bunicului nostru,

NEȘCU OCTAVIAN.

Dumnezeu să te ierte! Familia Cazacu. (17273)

Se împlinește un an de la decesul iubitei noastre mame, bunică, cumnată, soacră,

HAIDUC MARGARETA.

Parastasul va avea loc, joi 5 iulie 2001, ora 8, la Cimitirul Catolic Pecica. Te plânge fiica, fiul, nora, cumnata și nepoții. (17450)

● PRODUCE ȘI MONTEAZĂ UȘI ȘI FERESTRE DIN PVC
ARMAT CU PROFILE TROCAL GERMANIA
● PRODUCE ȘI VINDE GEAM TERMOPAN
LUCRU NEMȚESC

SATLINE

SALON DE EXPOZIȚIE:
ARAD, PIAȚA MIHAI VITEAZUL
BL. M 7, PARTER
TEL./FAX. 057/25 14 61; 094 50 72 11

S.C. Rafaello Antrefrig S.R.L.
Str. Fântânica nr. 36, sector 2, București
producător de preparate din carne și conserve, angajează urgent pentru punctul de lucru ARAD
AGENȚI COMERCIALI
cu experiență în vânzarea produselor din carne
Transmiteți CV-ul dvs. la Fax: 01/250.53.12
Informații la telefon 01/250.60.60 Int. 249.
(2059577)

Grupul Școlar de Arte și Meserii „SPIRU HARET"
al Cooperativei Meșteșugărești - Arad - str. Emil Gârleanu nr. 1, face înscrieri pentru absolvenții de 8 clase (cu sau fără examen de capacitate) și pentru absolvenți de liceu (cu sau fără diplomă de bacalaureat) la următoarele meserii și specializări:
ȘCOALA PROFESIONALĂ 3 ani: ◆ Bijutier ◆ Frizer-coafor-manichiurist-pedichiurist ◆ Ospătar, barman, vânzător în unități de alimentație publică ◆ Operator calculatoare pentru comerț și alimentație publică ◆ Mecanic autoturisme
ȘCOALA POSTLICEALĂ 2 ani (cu sau fără diplomă de bacalaureat)
◆ Agent vamal ◆ Funcționar bancar ◆ Analist programator asistent ◆ Secretar stenodactilograf, operator birotică ◆ Coafor stilist ◆ Cosmetician ◆ Asistent gestiune
ȘCOALA TEHNICĂ DE MAIȘTRI 2 ani
◆ Maistru mecanic ◆ Maistru montare întreținere și reparații mașini și aparate electrice
Pentru toate formele de școlarizare înscrierile se fac în perioada 2-28 iulie 2001, fără examen de admitere.
(5927126)

CAMERA DE COMERȚ ARAD
DEPARTAMENTUL ÎNVĂȚĂMÂNT
ORGANIZEAZĂ URMĂTOARELE CURSURI:
■Evidență contabilă în partidă simplă pentru asociațiile familiale și persoane fizice;
■Inițiere în utilizarea calculatoarelor și birotică (Windows, Word);
■Inițiere în utilizare Excel;
■Limbi străine (engleză, italiană, franceză, germană, olandeză);
■Să învățăm să dansăm (vals vienez, tango, foxtrot, blues-rock, latino).
Informații suplimentare la sediul CCIA Arad, str. Clișca nr.5, camera 31, etajul2, tel.:25.22.50 sau 25.30.00 (c.39)

NOU ROMANA
ORAR zilnic 9:30 - 17:30 sâmbătă 8:30 - 13:30
Depozit EN-GROS 214.995
Arad, str. Mucius Scaevola nr. 9-11
✓ prețuri mai mici ca la producător
✓ prețurile nu includ TVA
INVITĂM:
✓ firme de construcții
✓ magazine de desfacere cu amănuntul
✓ societățile comerciale pentru nevoile proprii

Faianță

Albă	15x15	99.000 lei / mp	EXTRA
Albă	20x25	99.000 lei / mp	EXTRA
Albă	20x25	92.000 lei / mp	Calitatea I
M.L.	20x25	114.000 - 119.000 lei / mp	EXTRA
Z.A.	20x25	113.000 - 117.000 lei / mp	EXTRA
Z.K.	20x25	95.000 - 117.000 lei / mp	EXTRA
Z.G.	20x25	95.000 - 109.000 lei / mp	EXTRA

Gresie
grupa abrazivă de uzură pentru trafic intens, rezistentă la îngheț, 169.000 lei / mp produs

Adezivi pentru gresie și faianță

UNIBOND	interior + exterior	95.000 lei / 25 kg
STANDARD	interior	60.700 lei / 25 kg
NEGHEV	interior + exterior	68.000 lei / 25 kg

MONDIAL S.A. LUGOJ O INTREPRINDERE Villeroy & Boch 1748

COOPERATIVA MEȘTEȘUGĂREASCĂ ARTA LEMNULUI
Arad, Str. Independenței Nr. 11
Închiriază spațiu la Confecții, bloc 11 - cu suprafața de 28 mp.
Licitația va avea loc în data de 17.07.2001 la sediul cooperativei, orele 10,00.
De asemenea vinde prin licitație DIFERITE UTILAJE DE TÂMPLĂRIE în fiecare zi de marți a lunii, orele 10,00. Informații telefon: 273464.
(5927230)

S.C. TEPRO VEST HOLDING S.A.
VINDE:
▸Țevi instalații(negre și zincate) 1/2-4D
▸Toată gama de produse laminate ▸Oțel rotund
▸Bare trase - pătrate - hexagon
▸Plasă sârmă, tablă și electrozi
▸Oțel beton D 6-25 ▸PC 52 D 8-32
▸Ciment ▸Var ▸BCA ▸Cuie și plasă rabiț
▸Plasă sudată 4, 5, 6.
TRANSPORTĂM MARFĂ 10-20 T
Vindem BCA și ciment la preț de furnizor + transport.
ARAD str. Câmpurilor nr. 3 tel. 057-289 924

S.C. DAF ARAD SERVICE S.R.L.
Angajează
SELLER CAMIOANE
Condiții:
1. Experiență în vânzări minim 3 ani
2. Cunoștințe generale de mecanică
3. Cunoașterea limbii Engleze cursiv
4. Cunoștințe operare WIN, WORD, EXCEL
5. Studii superioare
CV-urile se depun la sediul firmei, Piața UTA, Nr. 63-67, parter, sau prin fax 057/272200 până la data de 5 Iulie 2001.
(5927224)

S.C. MAXSTILE S.R.L.
Societate cu capital integral italian
producător de tapițerii în piele
ANGAJEAZĂ
- tapițeri cu experiență
- absolvenți ai învățământului de profil
Informații la tel.: 278704, 090051882 sau la sediul firmei - Arad, str. N. Lenau nr. 11.
(5927231)

Rosendaal THERMOBANC TRANS S.R.L.
Societate româno-germană
Telefon 095-659.340
EXECUTĂ
LUCRĂRI DE:
● izolații termice industriale
● izolații termice în chimie industrială
● izolații termice construcții clădiri
● izolații termice la cald, la rece
● izolații termice fonice, acustice
● izolații de asigurare contra incendiilor
● închideri hale industriale, perimetrale
● izolații termice cu spumă poliuretanice
● camere frigorifice
● izolații cisterne și izoterme auto
ANGAJEAZĂ personal
◆tinichigerie industrială
◆desenator tinichigerie industrială
(5914445)

S.C. IATSA S.A. ARAD
Str. Ștefan cel Mare 2-4, telefon 287.366 sau 950
program zilnic 8,00-14,00
Singurul dealer autorizat al S.C. AUTOMOBILE DACIA S.A.
VINDE
DACIA BERLINĂ an fabricație decembrie 2000
DACIA BREAK an fabricație decembrie 2000
DACIA 1307 an fabricație decembrie 2000
cu mari reduceri de prețuri
DACIA Super Nova Confort Rapsodie Vinde Climă
NOU Autoturism DACIA Berlină DEDICAȚIE sau DACIA Break DEDICAȚIE

NOU DACIA SUPERNOVA EUROPA
● Dacia SUPER NOVA EUROPA
AUTOTURISMELE DIN GAMA DAEWOO
VĂ ANUNȚĂM CĂ PUTEȚI ACHIZIȚIONA ÎN LEASING SAU CASH
MATIZ NUBIRA MUSSO CIELO AVIA TICO

Numai în Iulie Dai ORICE mașină veche și primești 10.000.000 de lei la cumpărarea unei Dacii noi
Vinde o gamă variată de piese auto la preț de producător. Efectuează inspecții tehnice periodice.
program zilnic 8,00-17,00

Ministerul Finanțelor Publice
Direcția Generală a Finanțelor Publice a Județului Arad
În atenția agenților economici!
Depunerea „Raportărilor contabile" la 30 iunie 2001, însoțite de:
- balanța de verificare la 30.06.2001, conform art. 22 din Legea nr. 82/1991, republicată (cu 4 serii de egalitate: sold inițial, rulaje cumulate, total sume și sold final);
- raport de gestiune;
- codul fiscal în xerocopie,
se va face până la data de 31 iulie 2001, la sediile administrațiilor finanțelor publice la care sunt arondate societățile comerciale, conform H.G. nr. 627/1995, după cum urmează:
- Administrația finanțelor publice a municipiului Arad, Bd. Revoluției, nr. 77, camera 34;
- Administrațiile finanțelor publice ale orașelor (Ch. Criș, Curtici, Ineu, Lipova, Nădlac, Pâncota, Sebiș);
- Administrațiile finanțelor publice ale comunelor (Aradul Nou, Pecica, Gurahonț, Săvârșin, Sântana);
(2059577)

BANCA "TRANSILVANIA" S.A.
SUCURSALA ARAD,
Str. Unirii nr. 5-7,
Tel. 057/283.122
CERTIFICATE NOMINATIVE
90 ZILE - 37% P.A.

ADEVĂRUL
COTIDIAN INDEPENDENT ARAD
Anul XIII, nr. 3348
Joi, 5 iulie 2001 ● 16 pagini ● 4000 lei ● e-mail: adevarul@arad.ro; adv.pub@arad.ro
BRAT Publicație auditată în semestrul II 1999
Tiraj mediu zilnic vândut: 34.958

WEST BANK S.A.
ARAD, B-dul Revoluției nr. 88
Tel: 284.888, Fax: 285.202
Dobânzi depozite persoane fizice (suma minimă 500.000 lei)
1 lună 34%
2 luni 35%
3 luni 36%

CAPITALISM CU FILTRU

Viile emoții provocate de legitimația de ungur fluturate de Budapesta s-au mai stins. Va trece vara, va veni toamna, și abia atunci la iarnă se va vedea dacă ofensiva românească de la Strasbourg pentru suspendarea aplicării legii statutului maghiarilor de peste hotare și în România a avut sau nu efect. Mica năvălire la frontierele țării prinde însă bine. Mai uită oamenii de scumpiri, de mâncarea slabă și nici nu mai regretă atâta că fac parte din cei 80% români care nu vor pleca în concediu nici anul acesta ca de altfel nici anul trecut, ori cel dinainte. Parlamentarii au plecat la plajă, guvernul a rămas să guverneze. „Va fi bine pentru noi, pentru dumneavoastră, pentru România" vorba lui Năstase la „lansarea" noului impozit pe veniturile exportatorilor. Că doar o imagine subțire cu oarecare cheltuială se ține. Fondul „România", la nivelul încasărilor de peste 10 miliarde $ de anul trecut, ar putea ciupi aproape 100 milioane $. Exportatorii care au susținut în mare parte reluarea creșterii economiei au aflat că trebuie să sponsorizeze și imaginea țării practic din presă. Că noul impozit se aplică de la jumătatea anului când bugetele pentru anul în curs cu estimările de costuri sunt deja în derulare, că ministrul Tănăsescu abia a pomenit de reducerea fiscalității cu 3-5% și prin desființarea unor fonduri speciale, nu mai contează. Treaba exportatorului e să dea bani că de imagine se ocupă Guvernul. Dovedind aceeași consecvență, prin mai, Adrian Năstase anunța în spiritul întăririi disciplinei financiare, că Direcțiile financiare județene nu vor mai putea acorda eșalonări la plata datoriilor către buget. Aiurea. Normele metodologice privind procedura, criteriile și competențele de acordare a înlesnirilor la plata datoriilor către buget, nu fac decât să dea liber la eșalonări, amânări, sau chiar scutiri de plată, pentru datornici. Să mai adăugăm și semnalul prost dat de anularea privatizării Combinatului Siderurgic Reșița și vom avea exact măsurile opuse celor așteptate de Banca Mondială, adică: aplicarea unei politici fiscale sănătoase, înăsprirea constrângerilor bugetare pentru întreprinderi și progres vizibil în privatizarea acestora și a băncilor, într-o posibilă strategie accelerată de reformă. Aceasta ar fi cea pentru care B.M. ar asigura o susținere financiară de aproape 1 miliard $.

DORU SAVA

(Continuare în pagina 4)

Ieri, Ministerul Transporturilor a confirmat că

AUTOSTRADA VA TRECE PE LA ARAD!

Pag. 4

Dorința primarului DORU POPA după un an de mandat:

„AȘ VREA SĂ SE SPUNĂ CÂNDVA: A FOST ÎN ARAD UN PRIMAR POPA"

Interviu cu primarul Aradului, DORU POPA

Pag. 5

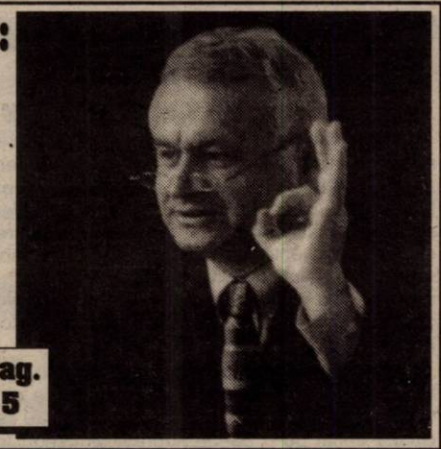

PENTRU CINE LUCREAZĂ ALEȘII NOȘTRI MUNICIPALI?!

Pag. 6

Foto: ONORIU FELEA

În pregătire, în regim de urgență: ■ 15 locuințe de stat pentru tot atâtea notabilități care dorm în stradă ■ câte o prăvălie cu scară la „bulivar", pentru doi dintre vajnicii, iluștrii noștri revoluționari

VARA FIERBINTE A EXAMENELOR

Studenți arădeni în sesiune

Pag. 9

Foto: ONORIU FELEA

VIA Lawyers
Firmă de Avocați din Toronto Canada
OFERĂ REPREZENTARE JURIDICĂ PT
EMIGRARE
Canada
primește 300.000 noi imigranți !
PLATA LA OBTINEREA VIZEI
COSTURI ACCESIBILE
Arad, SC Proiect Arad SA cam. 124
B-dul Decebal, Nr. 2-4
Telefon 214.678

S.C. FOX S.R.L.
OFERĂ
O GAMĂ VARIATĂ DE UTILAJE ȘI ACCESORII PENTRU GRĂDINĂ
057: 281492; 280389

Crimă oribilă la Vârfurile

UN TATĂ BEAT ȘI-A UCIS CU BESTIALITATE FIUL

Pag. 3

ALGLASS
TAMPLARIE DIN ALUMINIU SI P.V.C.
USI SI FERESTRE DIN PVC DECEUNINK-BELGIA
PRETURI SI CALITATE DE EXCEPTIE
Str. Roșiori nr. 26; Tel./Fax: 289053
Piața Spitalului Bl. 1D; Tel/Fax: 253868

CALENDAR

Joi, 5 iulie 2001

● Astăzi, Soarele răsare la ora 5 și 37 de minute și apune la ora 20 și 3 minute.

● Au trecut 186 de zile din acest an. Au mai rămas 179 de zile până în 2002.

● **Praznicul zilei: Biserica ortodoxă:** Cuv. Atanasie de la Aton, Cuv. Lampadie; **Biserica romano-catolică:** Sf. Anton, Maria Zaccaria, Sf. Filomena; **Biserica greco-catolică:** Sf. Atanasie Atonitul, Cuv. Lampod și Marta.

125 ANI DE CRUCE ROȘIE

Ieri, cu ocazia împlinirii a 125 de ani de la înființarea Crucii Roșii, la filiala din Arad s-a desfășurat un simpozion omagial.

La eveniment au participat reprezentanți ai autorităților publice locale, societăți comerciale, surori și voluntari de Cruce Roșie. De asemenea, au mai fost înmânate diplome de onoare și diplome de recunoștință membrilor și voluntarilor de Cruce Roșie.

C. T.

Pentru aruncarea gunoaielor pe stradă

AMENZI PÂNĂ LA 30 DE MILIOANE DE LEI

Recent, au intrat în vigoare noile sancțiuni privind depozitările necontrolate de reziduuri menajere. Astfel, potrivit HCL nr. 76, răsturnarea deșeurilor în curți, pe stradă, producerea sau abandonarea acestora pe domeniul public ori privat cât și arderea reziduurilor vegetale la locul de producere se sancționează cu amenzi cuprinse între 100.000 lei și 1 milion - pentru persoanele fizice și de 5 milioane lei la 30 milioane lei pentru persoanele juridice.

Competența aplicării acestor amenzi revine Corpului Gardienilor Publici și Agenției Protecției Mediului.

C. T.

ADEVĂRUL
Angajează
VÂNZĂTORI STRADALI DE ZIARE
Telefon 280.904

A venit BARZA!

La Arad: Ranta Marisa Raluca, **Draia** Raul Octavian, **Covăsânțan** Emil, **Dehelean** Darius Dorin, **Szilagy** Simona Raluca, **Spiridon** Paul Emanuel, **Bupte** Maria, **Ioți** Patricia Florina, **Berciu** Ana-Maria.

Meteo

Vremea va fi ușor instabilă. Cerul va fi temporar noros și izolat se vor semnala averse de ploaie însoțite de descărcări electrice, mai ales în zonele de deal și de munte. Vântul va sufla în general slab.

Temperaturi maxime: 23 la 26°C; **Temperaturi minime:** 13 la 16°C.

Meteorolog de serviciu, GABRIELA COCOȘ

CINEMATOGRAFE

Dacia: Rețeaua Paianjen (SUA) 11; 13; 15; 17; 19; 21; 23

Mureșul: Corbul: Mântuirea (SUA) 10; 12; 14; 16; 18; 20

Arta: Râuri de purpură (Franța) 16; 18; 20

Sala Mică: Băi, care mi-ai șparlit mașina (SUA) 15,30; 17,30

Grădina de vară: A sosit poșta (SUA) 22

PREȚUL AURULUI

Banca Națională: Pentru gramul de aur de 24 K, prețul cu ridicata - **252.075 lei**; prețul de achiziție **226.813 lei**. Prețuri înregistrate ieri.

Piața neagră - Aur 14 K: cumpărare - 130.000 lei/g, vânzare - 135.000 lei/g. **Aur 18 K**: cumpărare - 160.000 lei/g, vânzare - 180.000 lei/g.

CURSUL VALUTAR*

VALORI ÎNREGISTRATE IERI, 4 IULIE 2001

Denumirea valutei	BNR	BCR		BRD		Banca Transilvania		Banca Agricolă		Bursa neagră	
		C	V	C	V	C	V	C	V	C	V
Dolar S.U.A.	29187	29090	29280	29000	29400	29150	29600	29100	29600	29200	29500
Marca germană	12623	12385	12848	12480	12640	12300	12670	12300	12650	12200	12600

Cititorii care doresc să se aboneze la cotidianul „Adevărul" și întâmpină dificultăți în contractarea abonamentelor sunt rugați să sune zilnic, între orele 8-16, la Oficiul județean de poștă Arad (tel. 230850) sau la redacția ziarului nostru (tel. 281797).

AU PLECAT DINTRE NOI!

✝ Sala Catița (1932); Farkaș Ladislau (1947); Ioți Narcis Darian (2001); Nagy Iuliana (1922); Neș Maria (1923); Radu Constantin (1947); Babocsik Etelka (1913); Mager Ioan (1942); Hârbuleanu Elena (1930).

„ADEVĂRUL" VĂ ASCULTĂ

La telefonul dimineții, 280944, între orele 9,00-12,00

☎ **Mulțumiri. D-na Delia** dorește să mulțumească medicilor veterinari Călin Ioaneș și Sebastian Micu de la cabinetul Pro Vet Service, din Calea Timișoarei 152, pentru profesionalismul, seriozitatea și rapiditatea cu care răspund solicitărilor cetățenilor. „Acești oameni sunt foarte sufletiști și au dat dovadă întotdeauna de pricepere și omenie. Cei care au animale pot apela cu încredere la serviciile celor doi medici, la orice oră din zi și din noapte."

☎ **Aglomerație în vamă.** D-l Butur Ioan, din Vărșand, semnalează din nou că tirurile din vamă stau înșirate în cozi interminabile și nu se circulă decât pe o bandă. Opresc adeseori în fața caselor, iar șoferii fac o gălăgie de nedescris. Nu mai putem suporta."

☎ **Din nou despre gropi.** Cetățenii de pe str. Mareșal Ion Antonescu sunt foarte nemulțumiți pentru că nimeni nu-i ia în seamă. „Am reclamat de mai multe ori la dl. Sorin Bondoc, felul în care arată strada noastră. Niște gropi imense, care atunci când plouă se umplu cu apă și nu mai putem trece de la un bloc la altul. De cinci ani ne poartă pe drumuri și ne spune că sunt alte priorități. Până când?"

Redactor de serviciu, S. A.

La telefonul după-amiezii, 280003, între orele 15,00 - 18,00

☎ **Mulțumiri.** D-na **Vintilă**, pensionară și bolnavă dorește să mulțumească dr. chirurg Celius Ciobanu, dr. anestezist Teodora Olaru și întreg colectivului Spitalului Municipal pentru profesionalismul cu care și-au făcut datoria.

☎ **Ce așteaptă Oficiul de Pensii?** D-na **Claudia Ardelean** din Vlaicu, bl. Y 12, este nedumerită de modul în care se lucrează la Oficiul de pensii. „Cu trei luni în urmă mi-am depus dosarul de pensie. Până în momentul de față nu se știe nimic de dosarul meu și nu am primit pensia. La telefon o funcționară m-a repezit și mi-a spus să aștept. Cât să mai aștept?", se înteabă revoltată d-na Ardelean.

☎ **Întreruperi nepermise de curent.** Dl. **Mircea Pinteanu**, str. Cedrului nr. 16, cartier 6 Vânători, semnelează o situație gravă din cartierul său. „De luni de zile la fiecare ploaie sau vânt se întrerupe curentul. Ni se strică televizorul, frigiderul. Eu îmi fac datoria față de CONEL, plătesc facturile, ei de ce nu își fac datoria față de noi?"

Redactor de serviciu, C. L.

HOROSCOP

JOI, 5 IULIE

Berbec (21.03-20.04). Spre sfârșitul acestei săptămâni vi se va oferi posibilitatea semnării unui contract sau a încheierii unei afaceri deosebit de profitabile.

Taur (21.04-20.05). Viața dvs. amoroasă va cunoaște o schimbare care vă va asigura fericirea pe termen îndelungat.

Gemeni (21.05-20.06). Aveți de gând să faceți unele modificări în munca dvs. pentru a deveni mai eficient și ar fi indicat ca acest lucru să se întâmple cât mai curând.

Rac (21.06-22.07). V-ați cam neglijat profesia și vă va fi greu să recuperați timpul pierdut.

Leu (23.07-22.08). Relația dvs. cu persoana iubită va fi din ce în ce mai bună dacă veți reuși să-i arătați acesteia adevăratele dvs. sentimente.

Fecioara (23.08-22.09). La locul de muncă vi se va încredința o sarcină deosebit de dificilă pe care veți reuși să o duceți la bun sfârșit.

Balanța (23.09-22.10). Ar fi bine dacă ați renunța la scenele de gelozie, mai ales că acestea sunt, de cele mai multe ori fără motiv.

Scorpion (23.10.-21.11). De curând ați luat o decizie importantă cu privire la viața dvs. de cuplu și începând cu această perioadă veți vedea rezultatele.

Săgetător (23.11-21.12). Este foarte posibil să fiți promovat în funcție și odată cu aceasta să vă crească venitul.

MOCHETA
Arad, Piața Gării
Telefon 235.221
MARI REDUCERI DE PREȚURI
MONTAJ LA STANDARDE EUROPENE

Capricorn (22.12-19.01). Vă veți îndrepta atenția către problemele profesionale, iar acest lucru se va face simțit prin faptul că situația dvs. financiară se va îmbunătăți foarte mult.

Vărsător (20.01-19.02). Este posibil să suferiți o decepție sentimentală, însă veți trece ușor peste această etapă a vieții dvs.

Pești (19.02-20.03). Veți avea posibilitatea să cunoașteți o persoană importantă care vă poate fi de folos în ascensiunea dvs. socio-profesională.

ADEVĂRUL
COTIDIAN INDEPENDENT ARAD
Editor: S.C. ADEVĂRUL S.R.L. Arad
COD FISCAL R 1681938 ● COD SICOMEX 19.604 ● CERTIFICAT J 02/1886/31X 1991 ● COD SIRUES 020956601 ● ISSN 1220-7489

Redacția și administrația: 2900 Arad, Bd. Revoluției nr. 81. Telefoane: SECRETARIAT - 281802, fax 280655, 280625; ADMINISTRAȚIE - CONTABILITATE - 281797; MICA PUBLICITATE - 210775; MAREA PUBLICITATE - 280904; CLUBUL PRESEI - 280989.

Consiliul de administrație: președinte - DOREL ZĂVOIANU, telefon 281802, 280625; vicepreședinte - MIRCEA DORGOȘAN, telefon 210776; membri: DOREL BARBU, telefon 281797; NICU COJOCARU, telefon 280904; MIRCEA CONTRAȘ, telefon 280854.

Colegiul de redacție: MIRCEA CONTRAȘ (redactor-șef); MARCEL CANCIU (șef secție foto), telefon 281701; ALEXANDRU CHEBELEU (șef secție sport), telefon 281701; NICU COJOCARU (șef secție publicitate) telefon/fax: 280904; GABRIELA GROZA (secretar general de redacție), telefon 280854; VASILE FILIP (șef secție cultură-învățământ-tineret), telefon 281855; 280003; IOAN IERCAN (șef secție politică), telefon 280943; DORU SAVA (șef secție social-economic), telefon 281738; ȘTEFAN TABUIA (șef secție actualități), telefon 281855; 280003; DOREL ZĂVOIANU (președinte al Consiliului de administrație), telefon 281802, 280625.

Tiparul executat la S.C. MEDIAGRAF S.A. ARAD, str. Feleacului F.N., telefon 250902, fax 250920

„Adevărul" poate fi citit și pe Internet la adresa http://adevarul.arad.ro

UTILITARE

PIEȚE, TÂRGURI

Astăzi, este zi de piață agroalimentară la Curtici, Sebiș, Bata, Cermei, Zădăreni, Ghioroc, Săvârșin, Secusigiu, Sântana, Târnova, Zăbrani, Zerind. Tot astăzi au loc târguri săptămânale la Curtici, Sebiș, Cermei, Săvârșin, Secusigiu, Zerind.

Mâine, vineri, se desfășoară târguri săptămânale la Ineu, Șepreuș, Șimand.

FARMACII DE SERVICIU

Farmacia **„Remedium"**, B-dul Revoluției, nr. 52-54, telefon 233195 cu program de luni până vineri de la orele 7,30-20,00 iar sâmbăta de la 8,00-14,00; Farmaciile **„Sinapis"**, B-dul Revoluției, nr. 88, lângă Noul Stil, telefon 282369, **„Noua Far-macie"**, str. Andrei Șaguna, nr. 15, telefon 948 sunt de serviciu cu program non-stop.

URGENȚE STOMATOLOGICE

Cabinetul de pe str. Crișan (în spate la Gionelli) are program non-stop. Telefon: 253794. Cabinetul din B-dul Revoluției nr. 62, ap. 17, între orele 9,00-19,00. Telefon: 256665.

ADMINISTRAȚIA FINANCIARĂ

Administrația Financiară a municipiului Arad: Asistență contribuabili (impozitul pe venitul global) - telefon 280633, 280733, int. 198.

ÎNTRERUPERI DE CURENT

Joi: Str. Rândunicii, Tismana, Gorunului, Rozelor, Trenului, Oradea, Vezuviu, Răscov (p), Bd. Decebal, 1 Decembrie (p), Revoluției 81-87, Bd. Decebal, Unirii, Dragalina, Aviator Georgescu (p). **Vineri:** B-dul Dragalina între Gheorghe Lazăr și Aviator Georgescu, Gh. Lazăr de la Dragalina spre Mureș.

TELEFON DE URGENȚĂ LA POLIȚIE: 955

ECHIPA DE SERVICIU

GABRIELA GROZA - secretar de redacție
Adela Homorăceanu, Ioan Leac, Dina Rujan, Ramona Vidulescu - tehnoredactare computerizată
Flavius Ghender, Madiana Mican, Aurica Telcian, Dacian Toduța - corectură

La un an de la alegeri

ARĂDENII SANCȚIONEAZĂ (IN)ACTIVITATEA EDILILOR LOCALI

Timpul trecut de la alegerile locale nu a adus arădenilor prea multe satisfacții. Cei cărora cetățenii Aradului le-au acordat votul se pare că nu au reușit să confirme. Sau cel puțin așa reiese din răspunsul câtorva cetățeni la întrebarea dacă sunt mulțumiți de activitatea primarului în primul rând, dar și de a principalilor săi colaboratori.

● **Jarcko Simion, profesor, consilier județean din partea PSD (fost PDSR):** „Ceva se poate observa, dar cunoaștem care este problema principală: banii. Problemele sunt foarte discutabile și relative. Am înțeles că sunt mulți care se plâng că drumurile lor sunt foarte proaste. Sunt 4000 de străzi în Arad și nu le pot repara pe toate. Există în toate o ordine prioritară."

● **Dipte Cristina, studentă.** „S-a făcut ceva, dar prea puțin. În centru nu era prea mare lucru de făcut, iar în cartiere situația e foarte proastă. Primarul ar trebui să-și mai arunce privirea și pe acolo."

● **George Iuga, muzeolog:** „Avem un oraș mai curat, mai frumos, clădirile revin la vechea arhitectură, dar acesta nu e neapărat meritul primăriei, ci al Recons-ului."

● **Constantin Adina, vânzătoare:** „Nu s-a făcut nimic și nu are rost să spun mai multe. De fapt, se și vede. Numai vizite în America."

● **Dura Horia, pensionar:** „Amănunte nu cunosc, dar din ceea ce se vede când trec pe stradă, mi se pare că nu s-a făcut mare lucru. Cred că primarului îi lipsește autoritatea."

● **Majer Florica, pensionară.** „Pentru noi, pensionarii, nu s-a îmbunătățit nimic. Taxele s-au mărit, deci ceva tot s-a schimbat, dar nicidecum în bine."

● **Rick, elev:** „Mari schimbări nu am văzut, dar nici nu mă interesează prea mult. Orașul nu arată rău, dar nici bine, în comparație cu alte municipii."

● **Mihaela Pfeipfer, contabilă.** „Eu nu sunt deloc mulțumită. Taxele și impozitele au crescut și viața noastră nu s-a îmbunătățit deloc. Cei de la Primărie nu fac decât să inventeze tot felul de taxe și să le facă tot mai piperate."

● **D. T., pensionară:** „S-a făcut ceva pe ici, pe colo, dar nu e relevant. De remarcat însă cred că putem să amintim tratativele cu noii investitori pentru parcul industrial. În rest, nimic deosebit."

***

Am încercat să luăm și opiniile câtorva tineri, dar marea lor majoritate s-au arătat prea puțin interesați de problemele urbei noastre. S-au mulțumit cu ridicatul din umeri, marcând indiferența și lipsa de implicare a generației tinere.

SORINA AMBRUȘ
Foto: **ONORIU FELEA**

Crimă oribilă la Vârfurile

UN TATA BEAT ȘI-A UCIS CU BESTIALITATE FIUL

Marți seara, în jurul orelor 18,00, în **Poiana**, comuna Vârfurile s-a petrecut o crimă oribilă. **Negru Ioan** (54 ani), pensionar, domiciliat în Poiana nr. 74, era cunoscut ca fiind un petrecăreț fără pereche. Toți vecinii știau că Negru Ioan este un „amic" al sticlei cu băutură. Și de câte ori se îmbăta nu ezita să facă scandal. **„Era un om agresiv, când se îmbăta nu mai știa ce face"**, ne spunea corespondentul nostru la Vârfurile, **Sida Voicu**, cel care a stat de vorbă cu vecinii familiei Negru. În seara zilei de marți, **Negru Ioan** s-a luat la ceartă cu fiul său **Negru Sorin** (31 ani). Până când să intervină d-na Negru, soția bețivului, totul a degenerat în crimă. Negru Ioan a apucat un cuțit și l-a înfipt în inima fiului său, Sorin. Acesta a murit pe loc. **Sorin** era singur la părinți, până mai ieri fiind muncitor la Formația de Mixturi și Betoane din Vârfurile.

Marți seara, la câteva ceasuri după producerea oribilei crime, **Negru Ioan** n-a putut fi audiat de procurorul criminalist, George Vlai și de polițiști, deoarece era beat criță. Mama lui Sorin, soția criminalului, fiind la un pas de nebunie din pricina pierderii unicului fiu.

Parchetul a emis mandat de arestare preventivă pe timp de 30 de zile împotriva lui **Negru Ioan** sub acuzația de săvârșire a infracțiunii de omor deosebit de grav.

SORIN GHILEA

INUNDAȚII LA POȘTA DIN INEU

Creșterea nivelului apelor în urma ploilor, au câteodată urmări dintre cele mai neașteptate. Astfel, clădirea care adăpostește Oficiul Poștal din Ineu are de suferit ori de câte ori crește nivelul Crișului Alb. Poșta are o canalizare proprie, racordată în canalizarea orașului. Din motive necunoscute încă, aceasta din urmă, la orice creștere a nivelului Crișului Alb, se umflă, inundând demisolul poștei. Astfel încât, cel mai modern oficiu poștal din vestul țării, cum este considerat, are șanse să devină o... mică Veneție.

Luând legătura cu viceprimarul orașului Ineu, d-na Florica Gănescu, în legătură cu problema prezentată mai sus, dânsa a spus: „Până acum nu am știut despre acest fapt, dar suntem conștienți de gravitatea problemei și vom lua toate măsurile necesare ca acest lucru să nu se mai repete."

A. B.

În cadrul I.P.J. Arad

A FOST NUMIT NOUL ȘEF AL POLIȚIEI RUTIERE...

În urma concursului din data de 18 iunie 2001, pentru ocuparea funcției de șef Serviciu Poliție Rutieră la Inspectoratul de Poliție al județului Arad, cu o comisie de examen din cadrul Inspectoratului General al Poliției - Direcția Poliției Rutiere, a fost declarat câștigător cpt. CHERECHEAN MIRCEA. Urăm succes câștigătorului în noua activitate.

La Casa de Asigurări Arad

EXAMEN DE ATESTARE

Astăzi, angajații Casei de Asigurări Arad vor susține un examen de atestare pe funcție. După susținerea examenului se va depune jurământul funcționarului public, conform legii.

L.T.

Printr-un Ordin al ANRE

CONTOARELE DE ENERGIE TERMICĂ SE MONTEAZĂ GRATUIT

Asociația pentru Protecția Consumatorului Arad a solicitat Prefecturii și Primăriei punerea în aplicare a Ordinului ANRE nr.4/2001, privind codul de măsurare a energiei termice.

Capitolul 6.I lit. „e" din actul normativ amintit prevede că obligația achiziționării și montării echipamentelor de măsurare revine furnizorilor. Acest lucru este valabil în cazul aparatelor amplasate între rețeaua de distribuție și consumatorii de tip urban, aceștia putând solicita montarea în devans cu recuperarea ulterioară a contravalorii.

Actul normativ amintit se referă la toate echipamentele existente în prezent la branșamentele blocurilor, cum ar fi: contoare pentru apă menajeră, pentru energia termică, atât referitor la încălzire cât și la apa caldă menajeră.

Președintele APC, **Gelu Florincaș** a declarat: **„Această solicitare s-a datorat și faptului că printr-o interpretare unilaterală (în contradicție cu Legea nr.193/2000 art.1 alin.2, privind contractele abuzive) a art.15 lit.h din Decizia ANRE 70/1999 pentru aprobarea Regulamentului Cadru de furnizare a energie termice - care nu a fost aplicată până în prezent - consumatorilor li s-a pretins pe lângă achiziționare și plata manoperei pentru montarea contoarelor".**

MADIANA MICAN

Prin sponsorizări

RENOVĂRI LA SECȚIA TBC

După cum bine se știe, banii din sistemul sanitar sunt destul de puțini, bugetele alocate unităților sanitare, fiind insuficiente. Din acest motiv, medicii de la secția TBC a Spitalului Clinic Municipal s-au descurcat cum au putut și au mai făcut câte ceva pentru clădirea în care își desfășoară activitatea. „Până acum s-a reușit, cu ajutorul mai multor oameni de bine și prin aportul medicilor să se obțină mai multe paturi, iar etajul doi a fost zugrăvit tot cu ajutorul unor sponsori. În acest mod am reușit să amenajăm și o baie pentru personal" spune dr. Dana Olaru, șef secție TBC.

A. B.

La Spitalul de pediatrie

CINCI CAZURI DE DIZENTERIE

La Spitalul de pediatrie - secția boli infecțioase - au fost internați de curând cinci copii bolnavi de dizenterie.

Sezonul cald este cel mai propice apariției acestei maladii. Pentru prevenirea contaminării cu virusul dizenteriei, alimentele, în mod deosebit fructele, trebuie consumate numai după ce s-a constatat că se prezintă în stare perfectă de igienă.

A. B.

NICU IERAN - ANCHETAT PENTRU SPARGEREA SEDIULUI PDSR!

Turbulentul revoluționar Nicu Ieran a fost foarte revoltat de faptul că se află pe lista de suspecți a poliției pentru spargerea sediului PDSR Arad din luna martie. Ieran susține că i-au fost luate amprentele, însă „doar cele de la mâini, nu și de la picioare" și că a fost pus să identifice, pe o listă de suspecți, membrii Partidului Necomuniștilor, pe care îl „păstorește" la Arad. Dl. maior Stelian Manciu (IPJ Arad) a confirmat faptul că Ieran s-a aflat într-un cerc mai larg de suspecți, de câteva zeci de persoane, în acest caz.

Nu este însă exclus ca Ieran să devină din acuzat acuzator, pentru că intenționează să-i dea în judecată pentru calomnie pe cei care l-au reclamat!

În altă ordine de idei, Ieran a avut parte de o inspecție din partea conducerii centrale a PN, prin copreședintele Aurelian Ciorâță, care a solicitat lista cu adeziuni a membrilor din Arad și i-a cerut lui Ieran să organizeze în această vară conferința județeană. Vajnicul revoluționar nu a fost însă intimidat de mult mai vârstnicul său superior, la care s-a răstit de câteva ori pe parcursul unei conferințe de presă, în special atunci când era în discuție caracterul monarhist al partidului.

F. G.

AUTOSTRADA VA TRECE PE LA ARAD!

Printr-o adresă sosită ieri la Prefectura Arad, din partea Ministerului Transporturilor, a fost confirmat în mod oficial traseul autostrăzii care va intra în țară pe la Nădlac.

Aceasta vine să confirme eforturile prefectului Gh. Pele și ale parlamentarilor arădeni, pentru definitivarea traseului autostrăzii prin Arad, mai exact la doar câțiva km de orașul nostru. În continuare autostrada va urma traseul spre Timișoara, Lugoj. Sectorul Nădlac - Arad - Timișoara - Lugoj este considerat de maximă importanță, și va fi, conform programului național, realizat în prima urgență.

Costurile estimate ale tronsonului Nădlac - Lugoj se ridică la 560 milioane USD.

FLORIAN H.

Bacalaureat 2001

IERI, LUPTA CU MATEMATICA

Ieri, absolvenții claselor a XII-a au susținut proba scrisă obligatorie de profil. Varianta de subiecte aplicată tuturor probelor de ieri a fost **varianta nr. 3.** Majoritatea elevilor arădeni s-au luptat cu **matematica,** pe patru fronturi (patru tipuri de subiecte, diferențiate în funcție de profilul absolvit). Ceilalți au rezolvat subiecte de **istorie** și de **geografie.** „La matematică a fost mult și, cel puțin subiectele de la profilul matematică - fizică se pare că au fost grele", ne-a informat prof. **Mihai Matekovits,** inspector școlar general adjunct al ISJ Arad.

Astăzi, peste 50 de tipuri de subiecte, la diverse materii, vor fi date spre rezolvare în cadrul probei la alegere din materia de profil. Iar mâine, în ultima zi de „bac", proba la alegere din profilul opus.

C.L.

CAPITALISM CU FILTRU

(Urmare din pagina 1)

„Decizia autorităților de la București de a solicita anularea contractului de privatizare a CSR încheriat cu Noble Ventures, este o lovitură dată credibilității Guvernului, care s-a declarat, în nenumărate rânduri, în favoarea reformei și a economiei de piață" aprecia prompt Financial Times. Decizia ar putea afecta și negocierile pentru privatizarea Sidex care a avut în 2000 pierderi de 250 milioane $ și care totalizează 900 milioane $ datorii comenta aceeași publicație. Economia românească este încă dominată de marile întreprinderi generatoare de pierderi. Din cauza indisciplinei financiare acestea acumulează datorii tot mai mari. Pierderile slăbesc leul care se depreciază față de dolar. Aceasta este și una din justificările la creșterea prețului produselor. Așa fac și producătorii de energie dar și ceilalți. Practic produc și generalizează sărăcia. Nu-i de mirare deci că, potrivit ultimul sondaj CURS, pentru 72% din români veniturile nu ajung sau abia acoperă strictul necesar. Ceea ce este însă îngrijorător este că cei mai mulți (45%) sunt de acord ca statul să ajute întreprinderile de stat cu pierderi, pentru a păstra locurile de muncă pentru că majoritatea covârșitoare (77%) preferă „un venit mic dar sigur". Abia 15% cred că perspectiva de a o duce mai bine merită un risc.

Cât timp românii vor continua să fumeze capitalism cu filtru ceea ce se întâmplă în România este exact ceea ce trebuie. Că ar dori altceva, platonic, este o altă treabă. Săracilor le rămân întotdeauna doar visele.

În primele cinci luni ale anului

PRODUCȚIA INDUSTRIALĂ ȘI-A MENȚINUT ASCENSIUNEA

Producția industrială realizată în primele cinci luni ale acestui an s-a majorat, față de perioada similară a anului trecut, cu 11,6% în volum absolut și cu 13,3% în condiții comparabile din punct de vedere al numărului de zile lucrătoare, fiind impulsionată de evoluțiile pozitive consemnate în industriile prelucrătoar și cea extractivă, informează Institutul Național de Statistică.

Dacă industria prelucrătoare a înregistrat un plus de producție de 14,2%, respectiv de 16,1%, în cazul industriei extractive creșterea a fost de 3,9%, respectiv de 5,1%. În schimb, în industria producătoare de energie electrică și termică, gaze și apă, s-a înregistrat o scădere de 2,1%, respectiv 1,3%.

Pe marile categorii economice, producția a crescut în toate sectoarele atît în volum absolut, cît și în condiții comparabile din punct de vedere al numărului de zile lucrătoare, excepție făcînd domeniul producției bunurilor de folosință îndelungată, uinde s-au înregistrat scăderi de 2,6%, respectiv de 0,7%.

În luna mai, producția industrială a fost, în volum absolut, cu 7,8% mai mare față de luna precedentă.

Deoarece Ioan Stoica nu are bani pentru avocat

PROCESUL CARITAS A FOST AMÂNAT

Procesul Caritas a fost amînat, ieri, pentru data de 19 septembrie, fostul patron al jocului de întrajutorare, Ioan Stoica, solicitînd amînarea pe motiv că nu a avut bani pentru angajarea unui avocat, transmite corespondentul MEDIAFAX.

Președintele Tribunalului Bihor, Traian Munteanu, a afirmat că pentru termenul următor al procesului, stabilit pentru data de 19 septembrie, Ioan Stoica va avea un avocat din oficiu.

La termenul precedent, din data de 23 mai, Ioan Stoica a cerut timp pentru angajarea unui avocat.

Dosarul a ajuns la Tribunalul Bihor după ce Judecătoria Oradea l-a condamnat pe Ioan Stoica la un an și două luni de închisoare, însă atît Stoica, cît și Parchetul au făcut reurs la această sentință.

EMIL CONSTANTINESCU A SCRIS ESEURI "DE TRANZIȚIE"

Fostul președinte Emil Constantinescu a declarat, ieri, agenției MEDIAFAX, că a scris o serie de "eseuri de tranziție" pe care le va introduce într-un volum ce va fi lansat în luna septembrie. Constantinescu a spus că volumul, a cărui lansare trebuia să aibă loc în urmă cu cîteva luni, după cum anunțase fostul președinte, va cuprinde, în principal, documente publice, discursuri și conferințe din perioada 1996-2000. Constantinescu, ale cărui apariții publice s-au rărit considerabil după ce a părăsit funcția de președinte al României, a participat, miercuri, la recepția de 4 Iulie organizată de Ambasada SUA la București. Constantinescu este profesor la Universitatea București. El se află, la ora actuală, în concediu, însă, în toamnă, va da restanțele cu studenții săi. "Am picat două treimi dintre studenți, mai mult decît a scris presa", a adăugat fostul președinte.

JOI, 5 IULIE 2001

TVR 1

7,00 Jurnalul de dimineață
7,15 Practic matinal
9,30 Dragă, am micșorat copiii! - s.
10,15 TVR Craiova
10,55 TVR Cluj-Napoca
11,45 TVR Iași
12,30 TVR Timișoara
13,15 Pasiuni - rel.
14,00 Jurnalul de prânz
14,10 Infomania
14,30 Lumea dansului
15,30 Oameni ca noi
16,00 Convieţuiri
17,30 O idee pe zi pentru România
17,40 Pasiuni - s.
18,25 Alege muzica!
19,25 Bărbații fatali - s.
19,50 Familia ... Corect!
20,00 Jurnal. Meteo
20,40 Sport
20,45 Sub acoperire - s.
21,45 Reflecții rutiere
22,00 Interesul general. Cu ochii'n 4
23,00 Jurnalul de noapte
23,15 Suspecții - suspans, Italia, 2000, ultima parte
1,00 Nocturna melomanului
2,00 Jurnal - rel.
2,45 Suspecții - f. rel.
4,30 Cu ochii'n 4 - rel.
5,30 Infomania - rel.
6,00 Alege muzica! - rel.

TVR 2

7,00 D-ra Andrea - rel.
8,05 Desene animate
9,20 Arca lui Noe - rel.
9,50 S Club 7 la Miami - s.
10,15 Paradisul de lângă noi - rel.
10,45 Știri
10,50 Stăpânul animalelor - rel.
11,40 Veni, video, vici! - rel.
11,50 În mijlocul furtunii - f. rel.
12,45 D-ra Andrea - s.
13,40 Tribuna partidelor parlamentare
14,10 Desene animate
15,00 **Tenis**, semifinale feminine, în direct
18,30 Telejurnal TVR 2
18,40 Toți, împreună
19,30 Desene animate
20,00 Verdi (I) - doc.
20,30 Pragul de sus
22,00 Familia Porter - s.
22,30 Știri
22,35 Captiv în viitor - s.
23,25 Memoria teatrului
0,25 Știri bancare
0,30 TVM. Mesager
1,10 S Club 7 la Miami - rel.
1,35 Tenis - rel.
4,55 Verdi - rel.
5,25 Pragul de sus - rel.

PRO TV

7,00 Bună dimineața!
8,00 Știrile Pro TV - Ziarul dimineții tale
9,00 Tânăr și neliniștit - rel.
10,00 Mileniul marilor schimbări - s.
10,45 Profiler, psihologia crimei - rel.
11,30 Ani de liceu - s.
12,00 Adunarea bătrânilor - dramă, SUA
14,00 Contra cronometru - f. rel.
15,45 Colombo - s.
17,00 Benny Hill
17,15 Beverly Hills - s.
18,15 Tânăr și neliniștit - s.
19,00 Știrile PRO TV
20,00 Misiune de gradul zero - acțiune, SUA
21,45 Vacanța Mare - Garcea
22,00 Știrile PRO TV
22,30 ROKENO
22,35 Ally McBeal - s.
23,30 Vacanța Mare - Leana și Costel
23,45 Vara lui Zero
0,00 Profiler, psihologia crimei - s.
0,45 Proezia
1,15 Lista lui Sava
1,45 Dharma și Greg - s.
2,15 Jocul așteptării - f. Canada, 1998

TV ACASĂ

5,15 Miracolul iubirii - rel.
7,15 Știrile de Acasă - rel.
7,55 Căsuța poveștilor - rel.
8,15 Înger sălbatic - rel.
9,15 Îngerașul - rel.
10,00 Căsuța poveștilor - rel.
10,25 Acasă la bunica - rel.
10,35 De 3 x femeie - rel.
11,30 Betty cea urâtă - rel.
12,30 Dreptul la viață - rel.
13,30 Miracolul iubirii - s.
15,30 Ia-mă acasă - rel.
16,00 Înger sălbatic - s.
16,45 Desene animate
17,00 Terra nostra - s.
17,55 Acasă la bunica
18,05 Dreptul la viață - s.
19,00 Îngerașul - s.
20,00 Știrile de Acasă
20,40 De 3 x femeie
21,30 Betty cea urâtă - s.
22,30 Terra nostra - rel.
23,30 Știrile de Acasă - rel.
0,10 De 3 x femeie - rel.
1,00 Chef de chef - rel.
2,15 Muzica de Acasă, muzica nopții

HBO

8,00 Temnița roșie - thriller, SUA, 1997
9,55 Happy Gilmore - comedie, SUA, 1996
11,30 Ierarhia - thriller, SUA, 2000
13,05 Înscenarea - acțiune, SUA, 1997
14,45 Școala sub teroare - horror, SUA
16,30 Notting Hill - comedie romantică, Anglia, 1999
18,30 Pe dos - comedie, SUA, 1999
20,00 Umbra vampirului - horror, SUA, 2000
21,30 Totul despre sex - s.
22,00 Fotografia magică - dramă, Anglia, 1997
23,45 Pe urmele unui criminal în serie - thriller, SUA, 1997
1,15 Regina balului - comedie, SUA, 1999

TELE 7 ABC

7,00 Muzică
10,00 La ordinea zilei - rel.
11,00 Muzică
12,00 Reporter Tele 7 - rel.
12,30 Jurnal de prânz
12,40 Reporter Tele 7 - rel.
13,15 Muzică
15,00 Documentar
16,00 Muzică
18,00 Germania astăzi - doc.
18,30 As show
19,25 Telecaricatura zilei
19,30 La ordinea zilei
20,30 Muzică
21,00 Telejurnal
21,45 Loto. Pariul Trio
21,50 Caleidoscopul artelor - doc.
22,30 Telemedicina
23,30 Loto. Joker. Pariul Trio
0,00 Muzică
6,00 Telejurnal - rel.

PRIMA TV

7,00 Desene animate
8,00 Prima Mix!
13,25 Clip Art
13,30 Desene animate
14,30 Cinemagia - rel.
15,00 România@large - rel.
15,30 Special - doc.
16,30 Comisarul Rex - s.
17,30 Strada milion
18,00 Focus
19,00 Vară fără limite
20,00 Impact
22,00 Obiectiv
22,00 Vară fără limite
23,00 Focus
23,30 Comisarul Rex - s. rel.
0,25 Clip Art
0,30 Strada milion - rel.
1,00 Focus - rel.

ANTENA 1 – TV ARAD

6,00 Reportajul săptămânii - rel.
6,20 Publicitate, promo, revista presei
6,30 Știri TVA - rel.
7,00 Observator
8,00 Detectivii Hart - rel.
8,50 ANIMAX desene animate
9,45 Pantera roz - s.
10,10 În căutarea gloriei - s.
11,00 Zile din viața noastră - rel.
12,00 Elena, viața mea - s.
13,00 Știrile amiezii
13,15 Mama mea vitregă e extraterestră - rel.
15,00 Detectivii Hart - s.
16,00 Interviul săptămânii
16,30 Publicitate, Promo
16,45 Știri TVA
17,20 Maria Emilia - s.
19,00 Observator
19,45 Sport
19,50 Brigada mobilă
20,20 Din Dragoste
21,55 Ediția de noapte TVA
22,00 Observator
22,25 Sport
22,30 Pretender - Omul cu o mie de fețe - s.
23,30 Braconierul - thriller, SUA, 1996
1,00 Noaptea târziu, cu Mircea Badea
2,00 Intrigi în Paradis - s.
2,45 Brigada mobilă

TV INTERSAT

8,55 Deschiderea programului
9,00 Cavaleri și războinici - rel.
9,45 Preciosa - rel.
10,30 Desene animate
11,00 Știrile Intersat - rel.
12,00 Frăția dreptății - film, rel.
13,30 Știrile Intersat - rel.
14,00 Lumea animalelor sălbatice - s.
14,30 Mămica detectiv particular - s.
15,00 Cum să-mi îngrijesc câinele - s.
16,00 Emisiune în limba maghiară
17,00 Muzică populară
17,30 Casa de nebuni - s.
18,00 Umbre
18,15 Știrile Intersat
19,00 Preciosa - s.
20,00 Clanul Capone - film
21,30 Ți-e teamă de întuneric - s.
22,00 Știrile Intersat
22,30 Influența nefastă - film
0,00 Erotica
5,00 Închiderea programului

RADIO EUROPA FM (89,3 MHz)

6,00-10,00 Deșteptarea - cu Gabi Dobroiu (7,00 Jurnalul de dimineață); 10,00 Europa Express cu George Zafiu; 13,00 Jurnalul de prânz; 13,30 România în direct cu R. Turcescu; 14,00 Drum cu prioritate cu Radu Constantinescu; 18,00 Jurnalul de seară; 18,30 Interviurile Europa FM; 19,00 Clubul de seară cu Denis Ciulimaru; 22,00 Jurnalul de noapte; 22,30 Infomania cu Dan Goanță; 23,00 Europa lângă tine.

RADIO PRO FM (92,1 MHz)

3,00-5,00 MUZICĂ; 5,00-5,30 BULETIN DE ȘTIRI la fiecare sfert de oră; **5,30-7,00 PRO FM PĂNĂ LA UNU** cu Ramon Cotizo; **7,00-10,00 PRO FM PĂNĂ LA UNU; 10,00-13,00 PRO FM PĂNĂ LA UNU** cu Mihai Dobrovolschi; **13,00-14,00 13-14 CU ANDREI; 14,00-17,00 POFTIM PRO FM** cu Cătălin Lăpușcă; **17,00-19,00 PRO FM E AICI; 19,00-22,00 ACULTĂ-ȚI MUZICA; 22,00-23,00 AUTO PRO FM CLUB** cu Dan Vardie; **23;00-2,00 PRO FM BY NIGHT .**

RADIO ARAD & RADIO CONTACT (99,1 MHZ)

6,00 Lupta cu somnul
8,00 Bună dimineața, Arad!
10,00 Tovarășii mei
12,00 Pulsul zilei
14,00 Radiomagazin Deutsche Welle
15,00 Muzica așa cum vrei
17,00 Muzica generației în loden
18,00 Radiomagazin Radio France International
19,00 Ofensiva de seară
21,00 În arșița muzicii
23,00 Contact FM

RADIO TIMIȘOARA

6,00 Ceasurile dimineții; 8,00 Muzică populară cu dedicații; 9,00 Cânt din suflet; 10,00 De zece ori România; 11,00 Pop matineu; 12,00 Miez de zi la polul vest; 13,00 Emisiune în lb. germană; 14,00 Emisiune în lb. maghiară; 15,00 Emisiune în lb. sârbă; 16,00 La zi în viața partidelor; 16,35-17,00 Postmeridian muzical; 17,00 Carusel cultural; 18,00 Actualitatea radio; 18,10 Un răspuns pentru fiecare; 19,00 Radiojurnal; 19,15 Vârful de lance; 20,05 Școala pământului; 20,50 Călătorie în lumea poveștilor; 21,00 Curierul de seară.

RADIO SEBIȘ

6,00 Matinal 21
9,00 Tu alegi!
10,00 Cafeaua de zece
12,00 Secvența 21
14,00 La porțile dorului - muzică populară
15,00 Magazin 21
17,00 Lentila de contact
18,00 La mulți ani! - muzică populară și dedicații
19,00 Expresul de seară
22,00 Club 21
0,00 92,1 Insomnii

Redacția Adevărul nu își asumă răspunderea pentru modificările ulterioare intervenite în programele Radio - TV

Dorința primarului Doru Popa după un an de mandat:

„AȘ VREA SĂ SE SPUNĂ CÂNDVA: A FOST ÎN ARAD UN PRIMAR POPA"

◆ Interviu cu primarul Aradului, Doru Popa

Nu agreez luptele fratricide din partid

– D-le primar, se fac tot felul de speculații privind apartanența dvs. politică. Din câte știu eu, ați fost și ați rămas independent politic. Nu ar fi mai avantajos pentru dvs. să fiți membru al partidului care guvernează țara?

– Ba da, dar dvs., știți că asta este o opțiune personală, așa cum ați afirmat în paginile cotidianului „Adevărul" și eu cred că voi sluji bine nu doar acest partid, ci întreaga societate arădeană.

– Ați rămas departe de disputele din organizația de partid arădeană a fostului PDSR. Veți rămâne și în continuare independent de aceste dispute?

– În primul rând aș vrea să spun că dezagreez luptele astea fratricide care nu duc la nimic bun și care nu aduc decât dezonoare și rușine oricărei grupări politice. Eu fac parte dintre cei care își spun părerea atunci când sunt întrebați, dar care nu se bagă undeva unde nu-i fierbe oala. Niciodată nu mă voi lăsa angrenat în murdării cum, din păcate, am ajuns să văd în anumite pagini de ziare și sper să nu le mai văd și mai sper că cei ce le-au scris să ia aminte și la părerile altora, nu doar la părerile lor. Deci, dezagreez aceste lupte, nu mă voi târî în ceva de această speță niciodată. Îmi voi spune părerea în mod civilizat și organizat

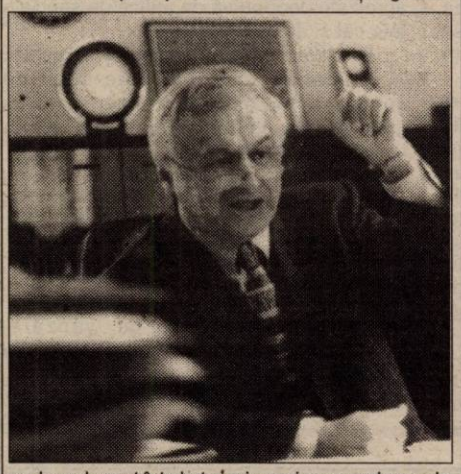

acolo unde sunt întrebat și mi-am și spus-o, dar nu de această manieră în care cred că m-ar fi putut atrage într-un fel sau altul.

– Care sunt relațiile dvs. actuale cu partidul de guvernământ?

– Foarte bune în acest moment. Așa cum trebuie să fie. Asta se vede și din colaborarea mea cu consilierii partidului și, din orice raport, nu s-a văzut niciodată că eu, personal, aș fi avut un conflict cu cineva. Relațiile mele cu cei din partid sunt bune.

„Nu m-am considerat niciodată înfrânt"

– În ce raporturi sunteți cu Consiliul Local Municipal și cu cei doi viceprimari?

– Mai întâi relațiile cu Consiliul Local Municipal. Eu pot să mă declar mulțumit de modul cum a funcționat acest consiliu în relațiile cu mine. De ce? Pentru că am reușit să facem aproape tot ce-am vrut să facem împreună. Cele mai multe proiecte de hotărâri le-am inițiat noi, Executivul, și am reușit într-o majoritate covârșitoare să le finalizăm. Pot să existe păreri contrarii în această relație, este normal să nu se voteze întotdeauna ce vrea primarul. Cred că o idee sau două au fost respinse și au fost acceptate altele, dar nu m-am considerat niciodată înfrânt. N-a fost cazul. Dar nici succesele nu sunt doar ale mele, pentru că s-a lucrat împreună.

– Au existat piedici din partea CLM pentru anumite inițiative ale dvs.?

– N-aș vrea să le spun piedici. Au fost păreri contrarii. Au fost situații când s-a votat altfel decât aș fi vrut eu. Dar nu a fost majoritatea. Și n-am simțit ostilitate din partea CLM. A unui mic grup, da. Dar nu a CLM. Referitor la cea de-a doua parte a întrebării - colaborarea cu viceprimarii, am mai spus și repet: mă bucur de colaborarea cu cei doi viceprimari. Nici un primar nu ar putea lucra, la acest volum mare de muncă, fără ajutorul celor doi viceprimari. Dacă s-ar pune problema alegerii, eu nu aș face altă alegere decât cei doi viceprimari actuali.

Suntem o echipă

– Ați avut dispute cu prefectul și președintele CJ Arad?

– Cu președintele CJ Arad, raportul de colaborare este de un an. N-am avut decât colaborări foarte bune până acum. Am fost și am reprezentat orașul și județul împreună în diverse ocazii și în întâlniri cu grupuri străine. Am arătat că suntem o echipă. În ceea ce-l privește pe d-l prefect Pele, colaborarea noastră este de mai mică durată având în vedere momentul în care dânsul a fost numit prefect. De-atunci până azi nu mă pot plânge de cea mai mică obstrucție pe care Prefectura mi-ar fi făcut-o. Și au fost momente când n-a fost ușor să iei anumite decizii, noi, CLM-ul le-am luat, inițiativele, cele mai multe au pornit de la Executiv și m-au avut în prim plan și cu toate astea hotărârile noastre nu s-au suspendat, nu ni s-au făcut greutăți. Aș putea spune că raportul primar Doru Popa - prefect Gh. Pele este unul normal.

Promisiunile sunt pentru patru ani

– În campania electorală ați făcut promisiuni care păreau greu de realizat. Cum credeți că sunt privite după un an aceste promisiuni de către cetățeni?

– Aș spune două lucruri, mai întâi. Atunci când am făcut anumite promisiuni în campania electorală, eu le-am făcut pentru o perioadă mai lungă de patru ani. Doi, am spus și atunci că un primar vine cu anumite proiecte. Asta nu înseamnă că proiectele acelea vor fi acceptate, lucru care este posibil. Din mulțimea de proiecte și idei, CLM sortează și acceptă ce vrea. Până acum însă nu am avut probleme de acest gen și nu mă pot plânge de nimic din acest punct de vedere.

În Arad s-a creat un mediu de afaceri

– Să trecem la obiect și v-aș ruga să menționați la modul concret proiectele mai mari. Nu intrăm în amănunte. Ce s-a realizat din punct de vedere investițional dintre proiectele pe care vi le-ați propus?

– În primul rând am preluat și dezvoltat - cu un ritm considerat de străini ca fiind cel mai rapid din țară - Parcul industrial din Arad. Aș spune că noi, prin această zonă industrială am creat un fenomen în Arad și un cadru investițional de încredere pe care așa l-au și receptat străinii. Putem vorbi acum despre un mediu de afaceri în Arad. Nu doar de ceea ce făcea Camera de Comerț pe ici pe colo. Noi vorbim de crearea unui mediu de afaceri la care noi, Executivul, am fost pionii principali.

65 milioane dolari și 8500 locuri de muncă

– Cu ce s-a materializat acest mediu de afaceri?

– Vă spun exact. Anumite cifre vi le doi da, altele nu vi le voi da, deocamdată. Până în acest moment avem contracte încheiate și lucrări începute la treisprezece societăți comerciale. Și române și străine. Aș începe cu **„Leoni"**, care a început înainte, dar de când suntem noi a mai cumpărat o altă suprafață mai mare decât cea dinainte și-și dezvoltă producția care se ridică la câteva milioane de mărci. Putem vorbi de firme românești, dar cele mai multe sunt străine cum ar fi: **„SC Johnson România"**, **„MIC România"**, **„TAKATA-PETRI"** și altele. Aș putea da încă două cifre: valoarea investițiilor per global și numărul locurilor de muncă ce se vor crea când investițiile vor fi încheiate și când vor funcționa la capacitate. Investițiile se vor ridica, după datele pe care le avem noi, la cca 65 milioane dolari. Ca locuri de muncă, putem vorbi de 8500 locuri de muncă.

– Acestea se vor întâmpla în timpul mandatului dvs.?

– Da. Dacă totul merge bine. Noi am primit un plan cu etapizarea activităților lor. O singură societate comercială, căruia nu-i dau numele acum, pentru că așa mi s-a cerut, prevede o dezvoltare până în 2003 ajungând până la 3500 locuri de muncă. Asta înseamnă că cele mai multe își vor încheia investițiile până la sfârșitul mandatului nostru, unele chiar în acest an. O altă cifră: **„Leoni"**, care avea cca 1000 de muncitori, va ajunge la 2200 locuri de muncă. Este acesta un succes? Fără discuție! Și mai avem intenții exprimate de la un alt număr de societăți românești și străine și anume 15 societăți care vor să vină în zona noastră industrială. Asta înseamnă că în Arad există un mediu de afaceri atractiv.

CASAROM și ANL în concurență

– Ce ne puteți spune despre CASAROM?

– În funcție de cerere și ofertă, această construcție de locuințe înseamnă un număr de muncitori angajați, o fabrică de case și un întreg cartier de cca 800 apartamente și case. Aceasta înseamnă o dezvoltare extraordinară a orașului nostru. Această fabrică de case ar putea oferi case și altor orașe. Cu primarul Timișoarei am discutat, cu primarul din Oradea s-a discutat, am discutat cu câțiva primari din Iugoslavia. Visul meu este parțial împlinit. Visul meu este ca, într-o bună zi, de aici, din Arad să exportăm case. Mai ales în Iugoslavia.

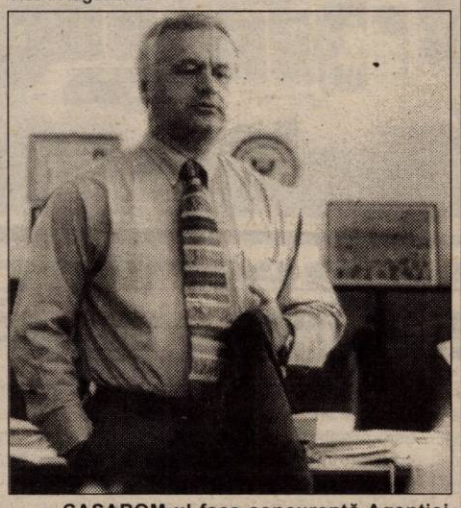

– CASAROM-ul face concurență Agenției Naționale de Locuințe (ANL)?

– Da. Mi se pare normal ca în economia de piață să putem vorbi și de competiție. Diferența dintre casele făcute de acest grup capitalist și casele făcute de ANL este aproape insensibilă. Eu vreau ca și ANL să facă locuințe. Chiar d-l Voicu a fost la o întâlnire recentă cu ANL, am atribuit un teren pentru construcție.

– La un moment dat exista percepția că dvs. ați pune piedici ANL tocmai pentru a favoriza CASAROM și pentru a se împlini promisiunea dvs. din campania electorală referitoare la construcția de locuințe.

– A fost o părere personală a unor domni, dar vă spun că din competiție se naște progresul. Am lucrat în permanență cu ANL; am trimis directorul tehnic de câteva ori la ANL, a fost dl. viceprimar Voicu acolo, am semnat tot ce trebuia și iată că ANL va construi în Arad șase blocuri și, în același timp, lucrăm și cu grupul american. Asta înseamnă că nu facem concurență neloială și nu încercăm să punem bețe în roate nimănui.

Bani investiți în infrastructura zonei industriale

– Înafară de banii primiți de la bugetul statului, ce ați întreprins pentru a completa bugetul Primăriei? Și pornind tot de la această întrebare, ce ați făcut cu banii obținuți prin vânzarea terenurilor din Parcul Industrial?

– Am adus bani și din alte părți. Toate aceste sume venite de la societățile care au achiziționat terenuri în zona industrială înseamnă bani din alte părți. Sumele pe care le-au adus ei le-am pus, de fapt, acolo, la infrastructură. Dacă noi nu avem bani din bugetul local pentru infrastructură (așa cum a fost și în cazul ANL), cum să fi avut bani pentru infrastructura din zona industrială? Deci, n-am avut și ei au pus banii lor, respectiv noi, prin firmele arădene care au lucrat. Constructorii arădeni au făcut acea infrastructură cu banii străinilor. Deci, iată bani atrași din alte părți, de la acele societăți străine și asta în avantajul orașului care se alege cu o zonă industrială. Pe de altă parte, dacă este vorba de investiția CASAROM, aceasta vine cu propria investiție. Infrastructura nu se va face cu banii clienților.

– Dar va fi trecută în prețul casei.

– Este și normal, dar să nu uităm că noi nu avem acum acei bani pentru infrastructură și ei sunt aduși de străini. Și să mai precizăm că acei bani și alții vor fi plătiți în 30 de ani, ceea ce este un mare avantaj.

Problema cea mare - bugetul

– Care sunt piedicile majore care stau în calea dvs. pentru a realiza ceea ce v-ați propus: oameni, mentalități, legi, instituții etc.?

– Una este bugetul. Care este prea mic și nu prea avem ce-i face. A doua, mentalitatea oamenilor. Oamenii încă cred că primarul este atotputernic și că face ce vrea, pe de o parte. Pe de altă parte, că el trebuie să facă totul. Eu resping ambele idei. Nici măcar nu încerc să fac totul. Cred că așa e cinstit s-o spun. Fiindcă nu pot. Mai avem încă molozurile fostului sistem și aici încap multe: oamenii cu gândirea defectă, moștenire nenorocită, hățișul juridic cu legislația ambiguă, interese etc. Există un cumul mare de conflicte între oameni. Încearcă oamenii să-și recupereze case și nu pot. Încearcă să-și recupereze alte proprietăți și vin la mine. Eu ce să fac? Legea 10 îi ajută cum îi ajută. Noi le spunem că nu putem să-i ajutăm, nu avem putere. O categorie de piedici e generată de avariția scăpată de sub control a multora dintre noi. Pe mine mă surprinde cu câtă înverșunare pot să se bată niște oameni pentru o bucățică de ceva și ne implică și pe noi câteodată. Anumite legi nu sunt corelate, și de aici, multe confuzii.

Și totuși, problema gunoaielor...

– Care este prioritatea primarului Doru Popa, azi, 3 iulie 2001?

– Nu pot spune prioritatea, ci prioritățile.

– Și totuși...

– Sunt două, sau trei, dar voi începe cu rezolvarea problemelor gunoaielor din oraș. Ar mai fi și grija pentru imaginea orașului. S-a lucrat la fațadele caselor și vom lucra în continuare. Ați văzut că este în lucru clădirea Liceului Sanitar, s-au început lucrările la Teatrul de Stat.

– Dar clădirii Primăriei când îi ajunge rândul?

– Am alocat deja 800 de milioane pentru repararea acoperișului în partea care ne aparține.

– Și Prefectura și Consiliul Județean ce fac?

– Există deja un protocol între noi și fiecare pune deoparte niște bani.

Să revenim la alte clădiri din oraș. Doar câteva fațade din centrul orașului au mai rămas, dar vom încerca să le rezolvăm în acest an. Pentru aspectul orașului rămâne problema curățeniei și a gunoaielor. Am convingerea că această problemă se va rezolva.

– Tot ca imagine, ce v-ați propus pentru civilizarea orașului? Și mă gândesc la canalizare, la drumuri, la trotuare.

– Am discutat cu mai multe instituții și cu persoane fizice din țară și străinătate pentru a încerca adunarea unor fonduri, pentru că bugetul e prea mic. Să atragem din altă parte bani: pentru drumuri, pentru clădiri, pentru fântâni arteziene. Vom începe și lucrările la gară. Gara va fi complet refăcută. Iluminarea este aproape terminată. Sunt lucruri care contribuie la aspectul civilizat al orașului și pe care neam străduit să le punem la punct.

– Care este nemulțumirea cea mai mare a primarului Doru Popa?

– Bugetul, banii.

Despre prieteni și dușmani

– V-au spus prietenii și oamenii, în general, ce cred sincer despre primul an de mandat al primarului Doru Popa?

– Unii l-au spus în presă, e dreptul lor chiar dacă n-au avut dreptate. Dușmanii mei și-au spus părerea despre mine, mai mult sau mai puțin fondată. Pe de altă parte, este firesc că nu toată lumea poate să te laude și ar fi grav dacă s-ar întâmpla așa. Adevărul e că am prieteni care îmi spun multe lucruri, îmi dau sugestii. Sunt oameni care vin la mine, și-mi spun: în grupul cutare se vorbește așa, acolo se critică așa, sau ai grijă că se discută așa la adresa ta. Pe aceștia îi consider prieteni, care vin și îmi spun în față. Nu trebuie să mă laude, ci să-mi spună fiecare opinia lui. Îi apreciez pe aceștia, și nu pe lingăi. Asta înseamnă dovadă de prietenie. De prieteni nu duc lipsă și le mulțumesc că mi-au spus pe față niște lucruri.

– Sunteți mulțumit de ce ați făcut în primul an de mandat?

– Nu. Aș fi vrut să fac mai mult. La sfârșitul celor patru ani însă, aș vrea să se spună cândva: a fost în Arad un primar Popa.

I. IERCAN

Foto: ONORIU FELEA

PENTRU CINE LUCREAZĂ ALEȘII NOȘTRI MUNICIPALI?!

Din surse bine informate aflăm că în comisiile de specialitate ale Consiliului Local Arad se lucrează de zor la pregătirea a nu mai puțin de 15 repartizări de locuințe de stat unor notabilități municipale. Dificultăți deosebite întâmpină iubiții aleși ai arădenilor la găsirea căilor de ocolire a unor condiții obligatorii, cum ar fi cea privind vechimea cererilor și, în mod deosebit, cea referitoare la interdicția repartizării de locuințe din fondul statului celor ce dețin locuință proprietate personală. Căci, se înțelege, vipurile care urmează să intre în locuință de stat, nu stau nici în stradă și nici în corturi...

Cu aceeași tainică fervoare se lucrează (în respectivele comisii CL) și la pregătirea unei recompense suplimentare pentru vajnicii revoluționari arădeni. Domniile lor au pus ochii pe spațiul fostului magazin „CARNE" al Abatorului din Arad și doi dintre ei au căzut la învoială să ia în stăpânire fiecare câte o jumătate din fosta „prăvălie" de mezeluri din B-dul Revoluției.

Este de presupus că aflând ce fel de activități istovitoare desfășoară edilii noștri municipali, în folos obștesc, la un an de la instalarea distinselor funduri în comode fotolii, vor trăi momente de reală și jutificată satisfacție! Să ne trăiască aleșii locali, că știu dumnealor ce fac și în folosul cui să lucreze!

U. N. ARĂDEAN
Foto: ONORIU FELEA

P. S.: V-ați întrebat cine sunt cei doi revoluționari fruntași? Puțintică răbdare, cât de curând s-ar putea să aflați.

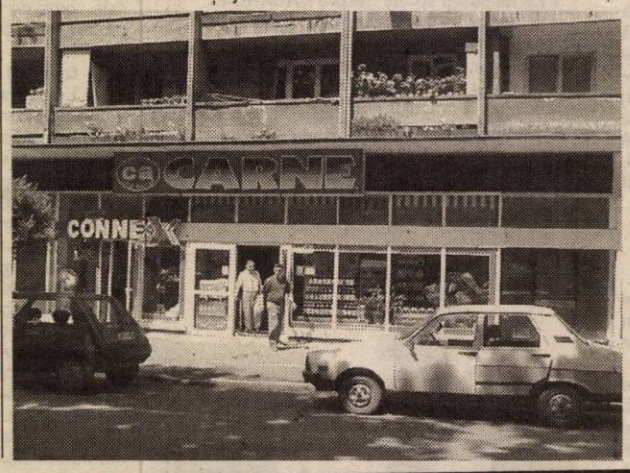

Pe strada Cocorilor

O FAMILIE LOCUIEȘTE ÎNTR-O COLIBĂ

Dumitru Brădean s-a adresat redacției ziarului nostru pentru a ne prezenta situația, nu tocmai fericită, în care se află. Acesta împreună cu încă opt membri ai familiei, dintre care șase copii, locuiește de șapte ani într-o colibă amplasată în apropierea străzii Cocorilor. „În decursul acestor ani - spune reclamantul - am tot depus cereri la Primărie pentru primirea unei locuințe și... nimic! Sunt pensionar. Am o situație disperată. Nu înțeleg de ce nu pot să primesc și eu o locuință..."

Pentru a afla cum se prezintă situația în acest caz, am stat de vorbă cu doamna **Maria Groza**-referent la Biroul Spațiu Locativ din cadrul Primăriei municipiului Arad: „Această familie figurează pe listele de prioritate din acest an, dar nu prea are șanse să primească locuință. El nu este căsătorit cu persoana cu care trăiește. Copiii sunt ai concubinei, nu ai petentului. Doi dintre aceștia nu au certificate de naștere, ceea ce înseamnă că nu îndeplinesc condițiile necesare pentru repartizarea unei locuințe de stat."

Poate povestea celor doi concubini nu impresionează, dar acei copii care cresc în mizerie nu merită asemenea soartă. Chiar dacă cei doi nu sunt căsătoriți, copiii se află în întreținerea lui Dimitrie Brădean. Aceste fiind spuse, îi lăsăm pe cei de la Primărie să mai analizeze problema...

NADIA BODRAN

Primim spre publicare

Vă cer respectuos scuze pentru întârzierea cu care vă remit documentele alăturate. Am fost plecat din țară - precipitat - și am neglijat rezolvarea acestei obligații. Îmi pare rău!

Doresc să mai adaug câteva cuvinte ***În atenția șefului domnului Ardeleanu,*** subofițerul care mi-a aplicat amenda.

Supărarea că am pierdut niște bani a fost atenuată de modul extrem de politicos în care s-a purtat domnul plt. maj. Ardeleanu.

Între noi a avut loc o discuție civilizată și meritul principal l-a avut lucrătorul de la circulație. S-a purtat ca un adevărat polițist - cel care este pus să facă bine.

Mărturisesc că n-am mai fost oprit pe șosea de vreo 15 ani. Am văzut clar diferența între miliție și poliție. Felicitări!

Să dea domnul să fie cât mai mulți din această categorie.

Caracterul educativ al amenzii a fost evidențiat și și-a atins scopul!

Menționez că am plătit amenda fără că crâcnesc și acest lucru se datorează tactului și bunei educații a polițistului.

Plt. major Marin Ardeleanu

Primiți vă rog urări de sănătate și numai bine.

Într-o situație disperată

PICTORIȚA ELENA BOȚAN MILIAN ÎȘI VINDE LUCRĂRILE

Ieri, la Casa de cultură a municipiului a avut loc o conferință de presă pe tema unui caz social. Este vorba de pictorița Elena Boțan Milian. Artista plastică s-a adresat în scris primarului Dorel Popa. Dumnealui a repartizat scrisoarea Casei de cultură , domnului Ovidiu Balint, pentru „răspuns și soluție".

Pictorița este pensionată, gradul II de invaliditate, aflându-se într-o situație disperată. Din pensia de boală și din pensiile de urmaș ale copiilor (soțul dumneaei este decedat) nu reușește să-și achite facturile la telefon, curent electric, gaz etc., nici să asigure întreținerea corespunzătoare a celor doi copii. Fetița este elevă în clasa a X-a la Liceul de artă „Sabin Drăgoi", secția canto clasic iar băiatul suferă de o hepatopatie cronică.

Artista nu solicită un ajutor bănesc ci oferă, spre vânzare, un număr de 40 de miniaturi, ulei pe carton și 50 de acuarele dintre lucrările plastice realizate de dumneaei. Menționăm că, în timp, a avut numeroase expoziții personale și de grup, în cadrul cărora lucrările sale au fost apreciate deopotrivă de critica de specialitate cât și de public.

Este foarte trist și regretabil că astăzi, în România, un artist este lipsit de mijloacele necesare întreținerii familiei sale și este obligat să se despartă de lucrările proprii.

Având în vedere că starea sănătății nu-i permite doamnei Boțan să-și părăsească domiciliul, a trimis nouă picturi la Casa de cultură (str. Gh. Lazăr nr. 1), unde le pot găsi amatorii de artă.

Am considera binevenită ideea realizării unei expoziții cu vânzare, cuprinzând eventual toate cele 90 de lucrări ale artistei.

D.T.

PRIMA ISTORIE A CIMITIRELOR DIN ROMÂNIA

Convorbire cu DUMITRU VASI ȘOIMOȘAN, cercetător istoric

– Istoria cu descoperirea la Ceanu Mare a mormântului lui Fritz Schroeder, tatăl actualului cancelar al Germaniei a adus din nou în actualitate numele și mai ales pasiunea dv. pentru cimitire ...

– De ce spuneți istoria de la Ceanu Mare? Nu credeți în ea?

– Cred atât cât se știe. Iar de știut se știe foarte puțin. De aceea, profitând de trecerea dvs, prin Arad m-am gândit că poate ne-ați putea lămuri o parte din misterul de la Ceanu Mare.

– Misterul acesta eu l-am dezlegat cu mulți ani în urmă, mister care însă atunci nu era mister pentru simplul motiv că la vremea aceea - 1967 - altcineva era cancelar în Germania. Cum s-au petrecut lucrurile? În peregrinările mele prin țară m-am oprit și la cimitirul din Ceanu Mare, fotografiind plăcuțele de pe crucea comună, cruce pe care figura și numele de Fritz Schroeder. Din nefericire atât fotografiile, cât și lucrarea aflată în manucris despre cimitirele din România mi-au fost confiscate de către fosta Securitate.

– Se spune că în legătură cu Ceanu Mare s-a interesat de dv. și Ambasada Germaniei la București.

– Într-adevăr, am avut o întâlnire pe această temă, pe 1 iunie anul acesta la Ambasada Germaniei.

– Practic ce a dorit Ambasada Germaniei de la dv.? O confirmare a istoriei de la Ceanu Mare?

– Nu știu dacă o confirmare, discuția pornind de la investigațiile și lucrarea mea.

– După părerea dv., cel înmormântat în cimitirul bisericii din Ceanu Mare este sau nu este Fritz Schroeder?

– Eu zic că da, deși eu am mai găsit doi Schroeder înmormântați prin alte părți: unul, de pildă, la Corabia și altul la Turnu Severin. De ce zic că cel de la Ceanu Mare ar fi tatăl lui Gerhard Schroeder? Sau din ce rezultă acest lucru? În principal din coroborarea unor date precum retragerea armatei germane la începutul lunii octombrie 1944 pe aliniamentul Ceanu Mare care este un fapt real, dovedit ca și din jurnalele de război care vorbesc despre luptele grele care s-au dat aici, lupte în care a murit și tânărul caporal Fritz Schroeder. Spunem a murit sau se presupune că a murit pentru că după octombrie 1944 nu se mai știe nimic despre el. Or, este lucru probat că una dihtre companiile nemțești care a luptat aici, Compania a III-a în care era încadrat Fritz Schroeder a avut pierderi grele în luptele de la Viișoara, un sat la vreo 10 km de Ceanu Mare și că ulterior un camion german a adus mai multe cadavre care au fost îngropate în curtea bisericii din Ceanu Mare. Mormântul acesta a avut și o cruce cuprinzând numele celor îngropați aici, cruce pe care eu am fotografiat-o și care mai târziu datorită degradării a fost înlocuită cu una fără nici un nume pe ea.

– Că tot veni vorba de lucrare, de unde pasiunea aceasta, a dv. pentru un subiect - să recunoaștem - cam ieșit din comun?

– Eu sunt din Lipova, ca și dv., și încă de când eram copil m-a pasionat tot ce ținea de istoria cimitirelor. Mai apoi citind și studiind o serie de lucrări istorice care făceau referire și la acest subiect, lucrări aparținând unor mari cărturari precum Prodan, Daicoviciu, Ștefan Pascu și alții mi-a venit ideea realizării unei lucrări monumentale, separate. Ceea ce am și făcut, treaba aceasta costându-mă ani buni de muncă și, de ce să n-o spun? și bani, pentru că nu e puțin să vizitezi peste 220 de cimitire din Arad și până la Constanța și de la Bacău până la Craiova.

De fapt, mobilul acestui demers s-ar putea reduce la o propoziție: **să ne cunoaștem istoria prin monumentele funerare.** Vedeți dv. multe enciclopedii și dicționare când vorbesc despre personalități, prezintă la anul nașterii sau anul morții date incerte sau chiar eronate. Să dau un exemplu ... Marele Gheorghe Șincai. Cele mai multe lucrări spun că Gheorghe Șincai a murit la Șinca, în județul Brașov, în vreme ce altele dau ca loc al morții comuna Răciu din Mureș, adică acolo unde s-a născut. Ei, bine, lucrurile stau cu totul altfel, grație inscripției de pe o cruce dintr-un cimitir din Slovacia, stabilindu-se că Gheorghe Șincai a murit și a fost îngropat la Snina, în Slovacia, Snina aparținând de moșia unui conte român.

– Cartea, din câte am citit undeva, era prevăzut să apară în 6 volume.

– Întocmai și ea a fost văzută și citită și de Constantin Noica, care a selectat din lucrare 127 de inscripții și epitafuri adunându-le sub titlul „Înțelepciunea românească în inscripții și epitafuri", carte la care a scris o prefață care începe foarte frumos, citez: „Două lucruri sunt acelea care pot reînsufleți inimile noastre de români atunci când acestea ostenesc: cuvintele limbii și morții noștri. Cartea lui Dumitru Vasi Șoimoșan este itinerariul de naștere a destinului nostru istoric. Oricine trăiește în iubirea țării sale ar vrea să fie «îngropat» în această carte."

– Frumos spus, într-adevăr.

– Frumos spus, dar cam atât pentru că așa cum ziceam, întreaga lucrare a fost confiscată de două ori: o dată în 1967 și a doua oară în 1982.

– Cum de două ori?

– Prima dată în 1967, când manuscrisul era deja depus la Editua „Meridiane", din București, Securitatea nedându-mi nici o explicație cu toate intervențiile mele în stânga și în dreapta. Văzând că nu am nici o șansă să-mi recuperez manuscrisul m-am apucat și l-am rescris. După ani și ani de tatonări pe la diverse edituri, în 1982, când credeam că îmi voi vedea, în sfârșit, visul cu ochii, Securitatea a intervenit din nou confiscându-mi lucrarea, de fapt manuscrisele care au ajuns în mâna maiorului Mihai Cofan care le-a făcut pierdute. O, multe ar fi de povestit, mai ales după ce am fost adus la Arad, și poate n-o să vă vină să credeți, dar cel care m-a ajutat să scap din încurcătura aceasta a fost comandantul Securității, colonelul Coșeriu.

– Bine, bine dar ce a avut Securitatea cu cartea dv., o carte care vorbea exclusiv despre cimitire?

– Simplu: pentru că unele inscripții conțineau nume care nu erau pe placul autorităților comuniste ale vremii, nume, de exemplu de fruntași țărăniști sau de eroi nemți din cele două războaie mondiale, dar îndeosebi din cel de-al doilea, de aceea pe multe cruci o să întâlniți rânduri întregi șterse pur și simplu.

– Unde locuiți acum? Vă întreb în caz că cineva ar fi interesat să afle mai multe despre dv. sau despre lucrarea dv.?

– În orașul Stalin!

– În orașul Stalin?!

– Da, eu zic orașul Stalin pentru că Brașovul a rămas ca mentalitate ca fostul oraș Stalin.

– Dacă dv. ziceți. Oricum, domnule Șoimoșan, vă mulțumim pentru interesantele lucruri discutate.

MIRCEA DORGOȘAN

Nostalgia pecicanilor

APA FERMECATĂ DIN FÂNTÂNILE LUI MOMACU

Pecicanii își amintesc că, încă de la începutul secolului trecut, tot satul mergea „la Momacu, după apă".

APA CARE LUA FOC

Pe vremea când Florian Momacu era notar, în comună s-au construit trei fântâni. Un fel de fântâni arteziene la care curgea non-stop apă forată la 300-400 m adâncime. Acum, nici una nu mai este funcțională. Însă localnicii își amintesc cu nostalgie de „apa fermecată". „Oamenii stăteau la rând să se aprovizioneze de acolo. Era tare bună! Într-o jumătate de oră fasolea era fiartă în ea" - spune vânzătoarea unui butic sătesc. „Am băut și eu. Era călduță și am simțit că e mai moale, nu așa de dură ca cea de la rețea. Am auzit că avea și proprietăți curative" adaugă secretara Primăriei. „Când eram mic, îmi plăcea să merg la Momacu, să mă joc. Pentru că apa lua foc. Era extraordinar! Probabil că avea ceva gaze în ea" - spune, în treacăt, un tânăr. „Era ca la Lipova apa. Era bună. Dar nu s-a mai interesat nimeni de ea" - își dă cu părerea András - baci.

Ștefan Nagy, viceprimarul din Pecica, își amintește destul de puține despre apa lui Momacu. Și ține să înceapă cu o precizare: „Din cele trei fântâni, doar una singură a fost a lui Momacu. Cea din Pecica Românească. Iar celelalte două au fost construite de administrația locală din Rovine - fosta Pecică Maghiară". Și continuă: „Apa avea o temperatură de 19°C. E posibil să fie altfel decât cea din rețea. E o chestiune subiectivă la care pecicanii țin foarte mult..."

„DE LA AL DOILEA RĂZBOI MONDIAL NU MAI FUNCȚIONEAZĂ"

Viceprimarul Nagy ne-a informat că din cele trei fântâni, una - cea de pe strada principală - mai funcționează încă. Mai că nu s-a jurat când ne-a dat această informație. S-a mulțumit, până la urmă, să o susțină cu următorul argument: „Locuiesc la 200 de metri de acea fântână și știu foarte bine că se poate lua apă de la ea". În încercarea noastră de a verifica informația, am descoperit, evident, contrariul. „De de al doilea război mondial nu mai funcționează" - ne-a confirmat un bătrânel realitatea. El venise cu o canistră și o sticlă să-și ia apă de la cișmeaua aflată la doi pași de fântână. Cișmeaua este conectată la rețeaua de apă curentă din comună. De regulă, ea este folosită de pecicanii care nu au acces la rețea pe strada unde locuiesc.

Ștefan Nagy - un viceprimar care „știe bine" cum curg apele în Pecica

O astfel de cișmea se găsește și în apropierea unei alte „fântâni Momacu", pe o stradă aproximativ paralelă cu cea principală, la vreo 800 m de drumul european. Spre deosebire de „arteziana" de pe principală - care are un aspect cât de cât îngrijit - cealaltă fântână părea lăsată de izbeliște. În jurul ei era plin de buruieni, iar în vârf, în locul unui bec, își făcuseră cuib niște păsărele. Cândva, pe fântână a fost montată și o plăcuță de aramă cu informații legate de constructor și de calitatea apei. Ea a fost însă furată.

Fără utilitatea de altădată, fântâna de pe strada principală atrage doar prin arhitectură

PRIMĂRIA SE GÂNDEȘTE LA UN REMEDIU

Ștefan Nagy spune că „Primăria va depune eforturi pentru operația tehnică de spălare a coloanei acelei fântâni. Dacă operația va reuși, fântâna va fi repusă în funcțiune. Dacă nu, o dezafectăm. Doar nimic nu are durată de viață infinită" - punctează, filosofic, viceprimarul.

Întrebându-l dacă Primăria a cerut vreodată efectuarea unor analize ale apei care a curs și poate va mai curge la fântânile lui Momacu, Ștefan Nagy răspunde: „Curiozitatea noastră trebuie să fie mult mai complexă din postura în care ne aflăm. Chestiunea în sine nu are o importanță covârșitoare. Știu însă că s-au făcut niște analize - comandate de o persoană fizică - din care a reieșit că apa nu este potabilă". Cu toate acestea, viceprimarul amintește că, Consiliul Local a luat în discuție posibilitatea de a fora un alt puț de aceeași adâncime. Nu știm dacă merită să investești 350 de milioane de lei în așa ceva, în condițiile în care apa nu este bună de băut. Dar poate că următoarele analize vor demonstra altceva...

Părăsită de apă și de grija oficialităților din comună

DIANA DUȚU
Foto: AL. MARIANUȚ

STOMATOLOGII AȘTEAPTĂ TRANSFORMAREA COMODATULUI ÎN PRIVATIZARE ADEVĂRATĂ

Prezent, la începutul săptămânii, la deschiderea expoziției „Fabricat în România pentru Sănătate", premierul Adrian Năstase a declarat că **„în perioada următoare este necesară privatizarea în totalitate a cabinetelor stomatologice, pentru ca acestea să iasă din zona de influență a statului."**

În discuție ar intra, probabil, cabinetele stomatologice care, în prezent, funcționează pe baza unui contract de comodat. „E vorba de fostele cabinete de stat care au aparținut Direcției de Sănătate Publică și care, din 1999, s-au «privatizat». Adică s-au dat în folosință, pe baza unui contract de comodat, pe o perioadă de cinci ani" - spune **dr. Lucian Mihăilescu**, președintele Asociației Medicilor Stomatologi din Arad. El precizează că în Arad există câteva zeci de stomatologi aflați în această situație. Atât în municipiu, cât mai ales în județ. Ceea ce-i deosebește pe ei de ceilalți medici stomatologi privatizați este obligativitatea de a colabora cu Casa de Asigurări de Sănătate, obligativitate stabilită pe baza contractului de comodat.

Datorită faptului că nu sunt proprietari ai spațiului în care funcționează cabinetul, dentiștii nu au curajul să investească în amenajarea lui. Nu au nici o certitudine că spațiul le va fi, vreodată, vândut. Poate că intențiile premierului Năstase va schimba puțin lucrurile...

„Medicii de-abia așteaptă ca acest comodat să se transforme în... altceva mai bun. Toată lumea ar fi bucuroasă ca aceste cabinete să se privatizeze. Dacă Primăria le-ar da spațiile, ar fi extraordinar... E o treabă bună. Rămâne de văzut dacă se poate face" - conchide dr. Mihăilescu.

D. DUȚU

VERIFICĂRI LA DOSARELE DE ADOPȚII INTERNAȚIONALE

De trei zile, patru angajate ale Direcției Generale pentru Protecția Drepturilor Copilului (DGPDC) Arad lucrează de zor la verificarea dosarelor de adopții internaționale care s-au realizat în ultimii cinci ani. „Am primit o adresă prin care ni se cere să comunicăm cât mai rapid numărul rapoartelor postadopție existente la dosarele copiilor care au fost înfiați în străinătate" - spune Elena Robotyin, purtător de cuvânt al DGPDC Arad. Rapoartele fac referire la nivelul de dezvoltare al copiilor, la evoluția lor, la integrarea în viața de familie și în societate etc. Ele sunt trimise în țară timp de doi ani de zile după efectuarea adopției. Rapoartele ajung la Comitetul Român pentru Adopție care le expediază direcțiilor locale.

Verificarea dosarelor de adopții internaționale are ca scop descoperirea eventualelor nereguli petrecute în timpul adopțiilor. În Arad sunt controlate peste 200 de dosare.

D. DUȚU

„Recoltă" record

O CIUPERCĂ DE APROAPE TREI KILOGRAME!

Luni dimineață, Octavian Boier, din Arad, s-a dus în pădurea Ceala după ciuperci. În ciuda ploilor din ultima vreme nu a avut prea mare noroc, până a ajuns într-o poeniță. Aici nu mică i-a fost surpriza când a găsit patru ciuperci foarte mari. Cea mai mare avea 2,800 kg, următoarea 2 kg, iar celelalte două sub un kilogram. „Două dintre ele le-a dăruit unui pescar și unui cioban, care se aflau în zonă, iar pe celelalte le-a adus acasă", ne-a spus d-na Floare Boier, mama celui care a descoperit ciupercile uriașe. „Noi nu o mâncăm deocamdată, până ce nu o ducem la verificat, deoarece ne e frică să nu fie necomestibilă. Dacă va fi bună, o să o gătesc cu ceapă multă și cartofi fierți, tăiați cuburi. Înainte de a o găti o să o fierb și o să arunc apa de pe ea, pentru mai multă siguranță", a adăugat d-na Floare. Necazul familiei Boier e însă că în tot Aradul nu au găsit nici o instituție care să le confirme că uriașa ciupercă e comestibilă. Se pare că doar la Timișoara și Cluj ar exista cele mai apropiate laboratoare de acest fel.

FLORIN TRUȚ
Foto: VIOREL MUSCA

***P. S.*: Pentru că n-a reușit să afle dacă e comestibilă, d-na Boier a aruncat ieri ciuperca uriașă la un tomberon de gunoi...**

SLOVACII DIN NĂDLAC NU-ȘI CONDAMNĂ BĂTRÂNII LA MIZERIE

Căminul de bătrâni este, trebuie să recunoaștem, ultima oprire înainte de moarte. Cea din urmă adresă de pe buletinul unui vârstnic singur, gârbovit de suferințe. Nedrept este ca această ultimă haltă să semene cu iadul. Și, din păcate, așa se întâmplă în prea multe cazuri. Azilul este echivalent în numeroase părți din această țară cu un loc al izolării, al mizeriilor de tot felul, al umilinței și al nepăsării. Un fals cămin unde vieți omenești se sting fără tumult, departe de ochii indiferenți ai societății. Cine ar crede că într-o localitate de graniță lucrurile ar putea sta altfel?

Scutiți de impozite din milă

Nota bene! Nădlacul a reușit, prin slovacii săi. A reușit să arate că nu este nepăsător față de soarta bătrânilor, găsind loc și pentru un mic cămin. Unul adevărat, în care trăiesc fericite 6 bătrânele.

Azilul poate primi maximum 10 solicitanți. Acceptarea lor se produce în urma renunțării la proprietățile imobiliare și la pensie în favoarea bisericii care administrează instituția. În felul acesta, poate fi asigurat și personalul necesar îngrijirii bătrânilor internați. Parohul Bisericii Evanghelice Lutherane, **Balint Gheorghe Paler**, vrea ca pe viitor să introducă în Nădlac sistemul occidental, care presupune achitarea unei taxe fixe înainte de primirea în cămin. El spune că sprijinul venit din partea autorităților locale s-a rezumat doar la atribuirea unui teren în suprafață de două hectare. „Ajutoare mai dese vin de la enoriași. Și donațiile externe s-au cam rărit", mărturisește conducătorul religios al slovacilor din Nădlac. Mai mult, impozitele de tot felul au creat neliniște în parohie, dar după temeinice explicații pe la instituțiile statului, căminul a fost iertat. „Li s-a făcut milă", explică părintele Balint.

Slovacii nu pot prelua toți bătrânii abandonați

Fără a-i face plăcere, înaltul reprezentant religios a amintit de dramele care se petrec pretutindeni, chiar și la Nădlac. Copii care-și abandonează părinții aflați în dificultate, sau care, mai rău, îi înșală, lăsându-i pe drumuri. Nu toți aceștia pot fi ajutați prin căminul de bătrâni al slovacilor. Spațiul este restrâns iar fondurile destinate întreținerii, limitate. Însă aceia care își găsesc adăpostul în azil nu au motiv să se plângă. „Au apă curentă, beneficiază de îngrijire atentă și pe deasupra mediul este extrem de relaxant", explică parohul Gheorghe Balint. Biserica nu a pregetat nici o clipă și a adus un medic care se preocupă gratis de starea de sănătate a bătrânilor.

„Aștept moartea"

Vizita scurtă făcută bătrânilor de la azil ne-a demonstrat că informațiile puse la dispoziție de responsabilii căminului nu erau mincinoase. Camerele, frumos aranjate, cu mobilă, covoare și tot felul de obiecte personale nu seamănă deloc cu tristele saloane de spital prezente în atâtea alte cămine de bătrâni. Mirosul plăcut și curățenia perfectă surprinde în egală măsură.

Maria Bunai își trăiește cei din urmă ani cu slovacii de la căminul de bătrâni din Nădlac.

„Am fost slujitoare la case boierești"

Maria Bunai a ajuns la cămin după ce i-a murit soțul. Fără copii, femeia a ales să-și petreacă bătrânețea alături de alte persoane aflate în situații asemănătoare cu a ei. Vreme de 18 ani s-a dăruit ca învățătoare în județul Bihor. Vorbește două limbi străine, slovaca și maghiara. Timpul și-l consumă citind cărți și lucrând benevol prin grădina din apropiere. Așezată liniștit pe un scaun, una din colegele sale de bătrânețe, croșetează niște șosete. O alta urmărește de la distanță conversațiile înfiripate. Are 82 de ani. În tinerețe slujea la case boierești. „Era bine", murmură ea. Acum, „aștept moartea", spune împăcată bătrânica, după care se ridică încet și închide ușa în urma noastră, pentru a împiedica muștele să intre în încăpere.

Plecăm satisfăcuți. Un gând, ce se constituie apoi în întrebare, nu ne dă pace. Dacă bătrânii singuri de pretutindeni ar fi tratați așa? Ar fi cu siguranță, prea frumos...

COSMIN LUNGU

„CORUL EMIL MONȚIA A ADUS ROMÂNIEI PRIMUL PREMIU INTERNAȚIONAL"

Interviu cu dirijorul GHEORGHE FLUERAȘ

De curând Corul EMIL MONȚIA a sărbătorit, printr-un concert festiv, 30 de ani de la înființare. La aniversare au fost invitate formațiile Viva la Musica (Chitighaz) și Pro Musica (Gyula). Liantul celor trei formații corale este dirijorul GHEORGHE FLUERAȘ. Dumnealui a pornit pe tărâmul muzicii fiind selectat (în urma unui concurs, pe când era elev la Școala Normală) în corul Filarmonicii, la vremea înființării acestuia. A devenit instrumentist, chiar director al instituției, revenind la prima dragoste, corul.

– Cum a apărut corul „Emil Monția"?

– În 1970, s-a creat concursul „Patrium Carmen". S-a hotărât că și Aradul trebuie să se prezinte cu o formație corală de cameră și s-a înființat corul care mai apoi a primit numele de „Emil Monția" și a fost trecut la Casa de cultură. Mi s-a propus să-l preiau dar nu mi-am permis să accept până n-am vorbit cu dl. Câmpan. Astfel am preluat corul în 1971 și-l conduc și astăzi, după 30 de ani. Eu fac parte dintre oamenii cu care numai cine nu vrea nu se înțelege.

– Ce au însemnat trei decenii alături de această formație ?

– Formația m-a format și pe mine. Am crescut alături de ea.

– Dv. ați rămas iar componența ansamblului a fost mereu reînnoită ?

– Situația a fost foarte grea. Și la ora actuală nu-mi place să iau o formație numai de dragul de a exista, ci doresc ca, rapid, să atacăm un repertoriu care duce spre performanță. La început, 40 la sută dintre coriști fiind de la Filarmonică se putea lucra. În 72 mi s-a și propus să mergem la un concurs internațional, la Gorizia, Italia. Ne-am prezentat și am luat un loc doi la folclor și locul VI la polifonie. A fost una dintre cele mai mari bucurii. „Corul Monția" a fost prima formație din România care a reprezentat țara și a luat un premiu.

– Ce a mai urmat ?

– Imediat după aceea ni s-au creat relații de schimburi culturale și am fost în Austria. În 1977 am fost la „groapa cu lei", Concursul internațional de la Arezzo, Italia. Acolo nici o formație românească până la noi nua luat nici un premiu. Concursul avea două faze: eliminatorie și de clasificare, cu piese obligatorii ce puneau în dificultate chiar formații profesioniste. Am locul trei, la prima participare. În ordine erau coruri din Oslo, Hamburg, Arad, Budapesta și Athena. Să nu o luați drept laudă, sunt bucuriile muncii. Am obținut un loc II onorant la Varna. Bulgarii, prin tradiție, au o mișcare corală foarte interesantă. Am mai luat un premiu la Bekestarhos (Ungaria) și am mai luat un loc întâi la Karditia în Grecia. Am făcut apoi, turnee în Franța, Germania, Cehia. În țară am obținut marele trofeu „Ciprian Porumbescu". După concurs, la Suceava, noaptea la 11, maestrul Botez, președintele juriului, ne-a spus că suntem așteptați să sărbătorim evenimentul. La Lugoj, trofeul „Ion Vidu" l-am luat de patru ori, la Brașov, de patru-cinci ori, locul întâi. Tot locul întâi, la Constanța, la Concursul Kirescu. La fel, la Blaj, la Concursul Iacob Mureșianu, la Satu Mare, Oradea.

– Cine erau coriștii ?

– Schimbarea oamenilor a fost una dintre marile probleme. Ca la orice altă echipă, lipsa de omogenitate a dus la fluctuații valorice. Ieșind pe parcurs cei de la Filarmonică am rămas exclusiv cu amatorii.

– Cum ați gândit repertoriul?

– Pentru mine repertoriul este oglinda dirijorului dar și a corului.

– Remarcăm că repertoriul este unul foarte variat și vast - de la vocal-simfonic, coruri din opere, muzică liturgică, piese din repertoriul coral tradițional, cu masivă reprezentare a muzicii românești, fiecare gen impunând cerințe concrete atât dirijorului cât și ansamblului, ceea ce este de toată lauda.

– Orientarea a fost aceea de cor de cameră, ceea ce implică ca lucrările să nu necesite o forță artistică și de interpretare puternică. Am gândit repertoriul strict pentru formație corală. Prin asta se dezvoltă un cor care face muzică a capella. Este modul prin care am pornit la drum. De aceea am abordat în prima variantă Muzica Renașterii care formează, de fapt, un cor. Am avut chiar mai multe lucrări dedicate special corului nostru. Referitor la colaborarea cu alte genuri muzicale am intenționat să dezvoltăm repertoriul. Biblioteca mea este plină și ea rivalizează, oricând, cu aceea a Filarmonicii. Pe unde am fost, în lume, am vrut să văd dar să și adun. Partituri cu lăzile.

– Să nu omitem, totuși, activitatea dv. didactică ...

– Sunt primul profesor la Liceul de muzică cu jumătate de normă de la Filarmonică. Am mai predat la Aradul Nou, la Școala Normală. Dincolo, în Ungaria am fost chemat tot datorită Corului „Emil Monția". Prin 1973 șeful românilor de acolo era un domn Silagyi, m-a chemat să instruiesc câteva formații românești. Era un grup vocal la Bătania, un cor bărbătesc la Chitighaz, care cânta la biserică, având în repertoriu frumoase cântece populare bănățene. Aici un merit deosebit a avut învățătorul Ioan Pop Tilican. În paralel, mi s-au dat și orele de muzică de la Liceul „Nicolae Bălcescu". Nemulțumirea mea ca profesor este că elevii nu stăpânesc bine limba română.

– Aici, cu siguranță, avem și noi o vină.

– Țara-mamă nu a pus mâna exact atât cât ar fi trebuit, din nefericire. Am fost în școală când au venit în vizită președinții Constantinescu și Iliescu. Le-am cântat cu copiii „Mulți ani trăiască". Toată lumea a promis. Mă întreabă unii: „mai vin de la voi mulți să ne promită și nu ne dau." Eu trăiesc și astfel de momente între ei. Atunci pun și eu capul în pământ și nu spun nimica.

– Să revenim la formațiile corale pe care le instruiți în Ungaria.

– Din 1991 am reluat colaborarea și am format corul mixt din Gyula și de trei ani corul mixt din Chitighaz. De zece ani, trei zile pe săptămână sunt acolo și patru, acasă. Cu aceaste două formații mă străduiesc și sunt fericit că prin cântecele pe care le abordez mai vorbesc și ei românește.

– Domnule Flueraș, dv. ați depus o muncă titanică alături de corurile pe care le-ați instruit, ce simțiți când sunteți aplaudat ?

– Este mulțumirea rezultatului muncii noastre. Calitatea de dirijor o văd ca pe un har dat de Dumnezeu. Am de gând să-mi cumpăr o lupă și cu ea să găsesc mulțumirea și s-o văd cât mai mare. Pot să spun cu bucurie că am împlinit 70 de ani pe care nu-i recunosc, pentru că nu-i simt.

– Mulți înainte! Până să atingeți performanța maestrului Elenescu vă mai puteți face planuri pe încă douăzeci de ani și să discutăm despre cor la jubileu.

A consemnat
DANA TODOR

Pasãrea de lut

- olarilor de la Hălmăgel -

Am stat lângă roata olarului și am fost martoră la nașterea unei păsări dintr-un ou de lut.

Am văzut palmele olarului mustind de mierea crudă a pământului dând lutului iezere de lumini și fierduri de umbre, contur de amforă și mlădieri de pasăre și mi-am zis: „Iată bucuria neegală a creației, când sufletul se desprinde de trup prin exclamația-unei noi alcături și care se modelează după cerul dinlăuntrul lui.

Olarul frământă lutul ca pe-un gând și-apoi îl coace ca pe-o pâine și roata lui parcă se rotește ca o planetă peste timp, ca pământul în jurul soarelului, dând lutului dimensiuni cosmice și-n palmele lui lutul devine naștere.

– De când lucrezi la roată?

– Dintotdeauna am visat să-mi prefac palmele în aripi să dau lutului simțiri de zbor...

Și visul s-a prefăcut în pasăre și pasărea-i ciugulește inima din palme ca pe o sămânță...

Și m-am gândit - că poate - însuși duhul lui Brâncuși - de acolo din înalt sau din adânc - îi luminează și olarului de azi, duhul...

LIGIA TOMȘA

MAREA ÎNTÂLNIRE A MOȚILOR CU ISTORIA

Duminică, 1 iulie a.c., am fost martor la o nouă sărbătoare a românimii, a vechilor străjeri ai Apusenilor, demnii urmași ai lui Horia și Iancu, intrați în nemurire.

Festivitatea, cu rezonanțe ample, a cuprins: dezvelirea bustului Simion Groza din Buceș, preot și tribun al revoluției din 1848-1849, slujba de parastas și pomenire a eroilor patriei de la Cheia, un interesant exercițiu militar aplicativ, o reconstituire modernă a înfrângerii trupelor maghiare conduse de mr. Hațvany, evocări istorice ale unor personalități precum dr. Lazăr Ioachim de la Muzeul Deva și un reușit spectacol de suflet românesc cu ansambluri și nume de rezonanță din Brad, Deva, Hunedoara.

Au onorat cu prezența dl. Ghe. Funar, primar al Clujului, col. Iulian Bold, senator.

Întreaga manifestație s-a bucurat de prezența și binecuvântarea întâistătătorului Eparhiei Aradului și Hunedoarei, dr. Timotei Seviciu, chiriarhul nostru. Mii de moți au participat și au trăit două zile de onoare patriotică, suflet creștin și cinstire românească.

IOAN NAGY

„VIAȚA ARĂDEANĂ", LA CARTEA... 100

- dialog cu dl. Sabin Bodea, directorul editurii -

– Editura „Viața arădeană" este tot mai prezentă în peisajul literar arădean, dovadă stând frecventele acțiuni de lansare de carte care poartă pecetea editurii pe care o conduceți ... Am înțeles, dintr-o discuție, că vă pregătiți să marcați un eveniment ...

– Așa este. În curând Editura „Viața arădeană" va sărbători editarea și tipărirea a 100 de numere de carte. Mai exact spus, cu setul de cărți ce le avem în lucru, vom atinge acest deziderat. E mult? E puțin? Doar cei implicați în această activitate pot să tragă concluziile ce se impun.

– De când ființează editura „Viața arădeană"?

– Pe 24 iunie a.c. s-au împlinit 5 ani de existență. Primele cărți au fost semnate de mine: „Irina Loghin - viața, muzica și visul", o carte ce s-a bucurat de un real succes, lansată odată cu un spectacol de muzică populară la Palatul Culturii din Arad, spectacol pe care arădenii prezenți până la refuz în sală nu pot să-l uite nici acum; a doua carte a fost „Picături în oceanul iubirii", volum de poeme.

– *Cum v-ați propus* să marcați evenimentul?

– Vom edita o carte - catalog, unde fiecare lucrare se va regăsi cu o scurtă prezentare tematică; cu date legate de lansare, ecou etc. De asemenea, ne vom aduna, probabil la Teatrul de Stat din Arad, unde, prin bunăvoința inimosului actor-director, Ion Văran, vom sta la un pahar de ... vorbă literară, cu participarea presei. Oricum, asta se va întâmpla spre sfârșitul verii.

– Dacă ar fi să punctați, pe scurt, activitatea editurii dvs., la ce v-ați opri?

– Eu consider editorul un fel de „părinte" sau, cel puțin „naș" al fiecărei cărți. De aceea, mă simt legat sufletește de toate titlurile și autorii lor. Oricum, ne bucură faptul că l-am primit în „familia" noastră pe cercetătorul Teodor I. Ardelean, pe care mulți l-au contestat la început. Eu am „prins" filonul ce strălucea al problemei și l-am găzduit, atât în publicația „Viața arădeană", cât și la editură. Am editat, de asemenea, un dicționar militar unicat, unde pentru prima dată după 50 de ani apar cu biografiile lor și nume contestate de istorie: Stalin, Hitler, Musolini etc.; cartea se numește „Seniorii conflagrațiilor mondiale" semnată de col. Octavian Burciu, Vladimir Zodian și Adrian Pandea, toți din București, volum editat cu sprijinul domnilor col. Kis Gh. Alexandru și Ioan Farcaș, de la Jandarmerie. Florin Bănescu a scos la noi un volum de proză scurtă, „Despre arta burlanieră și alte povestiri", mult comentată în presa literară. Au mai semnat la noi Ligia Tomșa, Constantin Butunoi, Vladimir Belity, Doru Bogdan, Liviu Mărghitan,

George Iosa, Maria Iriminescu și alții. Multe cărți de matematică au semnat doi „neastâmpărați" în domeniu, Loghin Goga și Tiberiu Bulzan, împreună cu alte nume, colaboratori de-ai lor, cărți adresate elevilor, studenților și chiar cadrelor universitare. Silviu Cureteanu și Melente Nica au scos cărți de limba română. Și lista ar putea continua, spațiul acestui material neputând să cuprindă o întreagă „dare de seamă", autorii fiind din Arad, Timișoara, București, Iași etc.

– Apropo de creație ... Ați lansat destule cărți ...

– Se află sub tipar a 12-a mea carte, „Nu ucideți poetul!", o carte la care țin mult pentru că o consider exponentul unui nivel literar. Va ieși în limba română, după care va apare în limbile engleză, franceză, germană, rusă, italiană, portugheză, chineză, sârbă, maghiară etc.

– Ce aveți în proiect?

– Foarte curând voi finaliza un volum despre sculptorul Ioan Tolan. Sper, de asemenea, să fie posibil ca anul acesta să tipăresc volumul de poezii de dragoste „Popas în drum", cel de eseuri - însemnări-atitudini „Nu credeam că voi fi salvată de oamni!", un volum de umor. Mă opresc deocamdată aici pentru că nu aș vrea să par lipsit de modestie sau să creez disconfort pentru unii mai leneși.

– Există concurență în lumea editurilor?

– Eu nu mă consider concurent cu nimeni. E loc sub soare pentru toți. În publicația „Viața arădeană" găzduiesc cronici despre cărțile scoase și de alții. Și îi consider prieteni ... Mi-ar face plăcere să știu că și ei gândesc la fel. La lansările de cărți ne adunăm cu toții. Asta e un semn bun!

– Dacă ar trebui să mulțumiți cuiva, cui i-ați mulțumi?

– În primul rând, soției mele, Gheorghina Tobichi-Bodea (ea însăși o sensibilă poetă), fostei nurori Andreea Baba (mama unei excelente nepoțele, Katrina - Adriana), cea mai harnică și corectă pe linie de Tipografie - finalizare cărți, Tipografiei „Mediagraf" (director Ioan Babău), celorlalte tipografii cu care colaborez, ziarelor (în special cotidianului „Adevărul") și televiziunilor locale, care au fost prezente la toate lansările noastre de cărți și bineînțeles, patronilor de firme care ne-au sprijinit în zeci de cazuri.

– Dle Sabin Bodea, ne oprim, deocamdată, aici. Vă urăm succes în finalizarea proiectelor propuse!...

– Vă mulțumesc și eu pentru găzduire! De asemenea, mai precizez, încă o dată, faptul că eu nu uit că am învățat să scriu de la „veteranii" acestui ziar: Mircea Dorgoșan, Ștefan Tabuia, Terentie Petruți, Emil Șimăndan ..., respectându-vă, însă, pe toți deopotrivă pentru că reușiți să vă mențineți pe primul loc în țară în topul ziarelor județene.

A consemnat
VASILE FILIP

VARA FIERBINTE A EXAMENELOR

Studenți arădeni în sesiune

Pentru studenți, de două ori pe an, e jale mare. Vine sesiunea. Examene peste examene, goana după cursuri, calculul restanțelor. La cele două universități arădene, „Vasile Goldiș" și „Aurel Vlaicu", sesiunea e pe sfârșite. Am surprins câțiva studenți, unii după examen, alții învățând sau căutându-și numele pe listele cu note. I-am provocat la o discuție despre cum „suportă" sesiunea în plină vară...

„CÂND NE ADUCEM AMINTE DE ÎNVĂȚAT, ÎNVĂȚĂM"

În fața Facultății de Științe Umanist-Creștine ,vreo cinci studenți așteptau rezultatele de la examenul de Istoria Bizanțului.Tocmai au ieșit de la proba scrisă.Oricum, e mai bine decât la „oral".În sesiunea aceasta au avut 15 examene în total. Emoția va atinge cote maxime lunea viitoare , la examenul de Istoria medie a românilor.Greu examen! Au de învățat din șapte cărți.

Cu cursurile se descurcă.Sau le iau de la Bibliotecă, sau le xeroxează care cum apucă.Ca mai toți studenții, pe interlocutorii noștri nici în sesiune nu-i prea trege inima spre învățătură. **„Când ne aducem aminte de învățat, învățăm.În rest, pauză."**, comentează unul. Altul ne enumeră câte restanțe are deja pe toamnă și că... mai are vreo trei „predispuse". **„ E stresant"**, sunt de acord cu toții, dacă ai restanțe, parcă nu-ți mai tihnește vacanța. Bănește, nu e tragic; doar a treia încercare la RR se plătește.

Când ne-am îndepărtat de grupul de studenți, s-a îndreptat spre ei un profesor. Au răbufnit chiote de bucurie. Toți au trecut. Au fost doi picați, nu dintre cei prezenți.

ÎNVĂȚÂND LA UROLOGIE

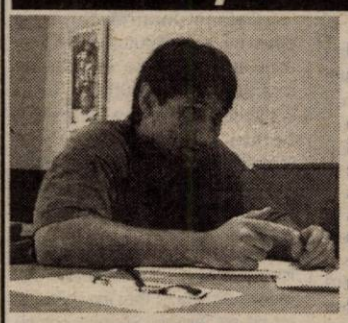

T.R. învăța în bibliotecă pentru examenul de Urologie. **„De obicei învăț acasă, apoi vin aici. E atmosferă de studiu."**, ne spune el.

Cu patru ani în urmă, T.R., bucureștean, a venit aici și a dat examen la Medicină. Peste doi ani s-a căsătorit în Arad, și-a luat locuință. S-a adaptat la noi. **„La început e relaxant aici, apoi te stresează. E prea mic."**, recunoaște el.Timp de serviciu nu are, acasă la București ajunge rar. **„N-am mai fost acasă din august 2000. Dar cum termin sesiunea, plecăm la București și stăm toată vara."**

Cât despre planurile de viitor, T.R. e hotărât să profeseze medicina, de preferință la Interne, **„mi se pare absurd să fac facultatea și să nu profesez în domeniu"**, crede el.

ÎN LINIȘTEA BIBLIOTECII

La sala de lectură a Bibliotecii Centrale Universitare de la Universitatea de Vest „Vasile Goldiș" - liniște studioasă. Am stat puțin de vorbă cu bibliotecara **Camelia Chirilă**. Am aflat că studenții pot învăța aici până la 9 seara , când se închide biblioteca. Dacă vor cursuri - la sala de lectură. Dacă le vor acasă - le xeroxează la librăria universității. (Dar majoritatea preferă să le citească la bibliotecă și să își facă notițe.) Dacă doresc să folosească Internetul - se poate , însă pe bază de cerere aprobată de profesorul coordonator al proiectului. Dacă vor să consulte lucrări de diplomă ale predecesorilor - sub stricta supraveghere a bibliotecarei. Dacă intenționează să scoată din incintă o lucrare de diplomă - doar cu aprobarea rectorului.

STUDENȚIA - NICI PREA GREA, NICI PREA UȘOARĂ

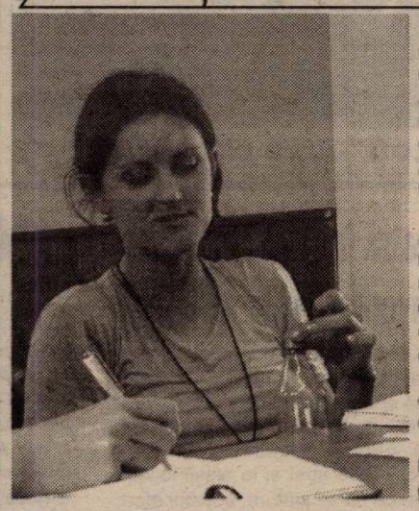

Alina (medicină anul IV, U.V.G.) învață și ea tot la urologie, la Biblioteca Universității. Fără doar și poate e un examen care le dă bătaie de cap studenților medicinești. „E cel mai dificil examen alături de cel de la medicină internă", spune Alina. Pentru a-l lua trebuie neapărat, în opinia interlocutoarei noastre, să înveți în tot timpul anului „De obicei învăț acasă dar am venit aici pentru o ultimă sedimentare."

Amintirea primului examen căzut i-a stârnit zâmbetul. „Era în anul I, eram la început și nu eram obișnuită cu ritmul vieții de student. Era unul dintre cele mai grele examene, la fiziologie." De atunci au trecut 3 ani și Alina s-a obișnuit să învețe în orice condiții. Stă la cămin (5 în cameră), dar se consideră un „caz fericit" pentru că: „dacă e vorba de o urgență, pot învăța indiferent de anturaj..."

Pe acasă (locuiește nu foarte departe de Arad) trece cel mult o dată la 3 săptămâni. Restul timpului și-l ocupă cu studența, „o viață nici prea grea, nici prea ușoară".

Ce va fi pe mai departe? Alina ar vrea să se specializeze în chirurgie, după terminarea facultății și să-și găsească un loc de muncă în Arad.

MAI RĂMÂNE ȘI PE TOAMNĂ...

A căzut și al doilea examen. Inexplicabil dar a picat la scris (pe proiect a luat 9,00). Matematica și statistica, aceste două „bucurii" îl așteaptă pe Adrian Bizău (an I, Științe economice, U.A.V.) în toamnă. Descumpănit puțin, dar nu prea tare, s-a luat cu vorba și ne-a spus câte ceva despre el. E student dar și sportiv - joacă fotbal la „Gloria"; gustul pentru contabilitate l-a moștenit de la mama lui, dar parcă tot mai apropiat se simte de tatăl lui. Oricum „sunt părinți super", de aceea nici nu a vrut să plece din Arad, în alt oraș. „Acasă e cel mai bine..."

Iubește strandul de pe Malul Mureșului, însă cu aceeași plăcere pleacă o săptămână la Brașov. Aici, are o vilă - câștigată de tatăl său la un joc „nu mai știu care..." și se bucură cu prietenii lui de la Intim de „norocul" părinților în fiecare vară.

Cu învățatul a terminat, până la sesiunea din toamnă. Cele șase ore/zi destinate acestei activități vor fi „umplute" cu lucruri mai agreabile: fotbal, prieteni, Brașov.

A mai trecut o sesiune pentru Adi și ca orice student care se respectă „și-a lăsat și ceva pe toamnă". Asta-i regula.

ASIGURĂRI - ÎN TEORIE ȘI PRACTICĂ

Cu Mihai **S.** am stat de vorbă în fața listelor cu note afișate pe coridoarele Facultății de Științe Economice de la Universitatea „Aurel Vlaicu". E student în anul I la Finanțe - Asigurări, cu taxă. **„E o meserie de viitor, se plătește bine. Îmi și place"**, își motivează Mihai alegerea.

În paralel, lucrează la o firmă de asigurări. În ultimele trei luni, a câștigat 2 milioane jumătate pe lună. Din banii pe care îi face își plătește taxa la facultate, se distrează. Locuiește cu părinții, deci e scutit de cheltuielile casei. Îi convine acest serviciu - câștigă bine, are un program flexibil.

Întrebat de ce nu a dat la Timișoara, Mihai răspunde: **„Nu suport căminul. Eu dacă vreau să sting lumina, trebuie să se stingă"**, ne explică el. În Arad îi place; în pauzele de învățat iese în oraș cu prietenii din bloc, de la fostul liceu.**„Umblu non-stop pe strand".**

Pagină realizată de CĂTĂLINA LATU; MONICA ARDELEAN; Foto: ONORIU FELEA

FACULTĂȚI NOU AUTORIZATE ÎN CADRUL UNIVERSITĂȚII DE VEST „VASILE GOLDIȘ" ARAD

FACULTATEA DE BIOLOGIE

Facultatea de Biologie, una dintre cele mai tinere facultăți a Universității de Vest „Vasile Goldiș", autorizată de CNEAAA, își asumă misiunea de bază de formare a unor specialiști în domeniul biologiei, biotehnologiilor, biochimiei, biologiei celulare.

Curriculum academic modern include discipline fundamentale, de specialitate și complementare, de impact european. Datorită imperativului de racordare a României la legislația europeană în domeniu au fost incluse discipline specifice inspecției fitosanitare și zooveterinară, ecologiei și protecției mediului.

Pentru a oferi absolvenților șanse sporite de inserție profesională, acestora li se oferă disciplinele opționale și un modul pedagogic necesar celor care doresc să îmbrățișeze cariera didactică.

Aplicarea sistemului european al creditelor de studii transferabile ECTS face posibilă mobilitatea studenților în țară și străinătate.

Studenții facultății beneficiază de o ofertă socială completă: cămin studențesc propriu și cantină studențească, clubul „Ateneul studenților", sală de sport și stadionul Gloria.

Facultatea dispune de dotări didactice și de cercetare la nivelul milenului III: Amfiteatrul „Emil Racoviță" cu 250 de locuri, cu instalație de sonorizare și proiectare, săli de curs, săli de seminar, laboratoare la nivelul standardelor europene.

Baza de practică didactică este asigurată de Grădina Botanică Universitară Macea, Cabana „Gaudeamus" din munții Codru Moma. Grădina Botanică Macea, având o colecție științifică cu peste 2700 taxoni, este membră fondatoare a „Asociației grădinilor botanice din România", fiind inclusă în programul TEMPUS-PHARE 14030/2000.

Creativitatea studenților este stimulată prin posibilitatea de a lucra în cadrul cercurilor științifice studențești atât în laboratoarele facultății cât și la biobaza de la Stațiunea de cercetări Socodor-unică în vestul României, prin posibilitatea de cercetare a ecosistemelor saraturoase și de ameliorare a solului.

În cadrul facultății funcționează un centru de cercetări biologice.

În baza contractelor de parteneriat științific internațional a facultății, studenții merituoși vor beneficia de stagii practice în străinătate la Universitatea din Padova Italia și Universitatea Koros-Bekescsaba, Universitatea Szeged și Debrecen Ungaria.

PENTRU VIITORUL TĂU ALEGE UNIVERSTATEA DE VEST „VASILE GOLDIȘ" DIN ARAD

Ieri

ÎNTÂLNIRE ÎNTRE PREFECT ȘI PRIMARII DIN JUDEȚ

Ieri prefectul **Gheorghe Pele** și vicepreședintele Consiliului Județean, **Gheorghe Falcă** au avut obișnuita întrevedere cu primarii din județ. De acestă dată, la discuții au fost prezenți edilii comunelor Vinga, Șagu, Secusigiu, Ghioroc, Vladimirescu, Felnac, Fântânele și Livada. Problemele dezbătute au fost similare celor întâlnite în majoritatea comunelor: ● introducerea și extinderea rețelei de apă și gaz, ● pietruirea drumurilor; ● gropile ecologice; ● aplicarea legii1/2000; ● canalizarea; ● canalele colmatate; ● introducerea telefoniei.

Milionul pentru agricultori

Cornel Suple, primar în Felnac, a ridicat problema milionului de lei acordat agricultorilor, dar care nu au ajuns încă în comuna respectivă. Prefectul Gheorghe Pele a relatat, conform declarațiilor ministrului agriculturii, Ilie Sârbu, că banii alocați în acest sens au fost deja distribuiți. Doar că au fost insuficienți... Urmează ca diferența să fie primită la rectificarea de buget din luna august. Dar cum până la punerea ei în aplicare va mai trece o lună, banii vor ajunge la oameni abia prin toamnă.

Fără tren

Dumitru Cismaș, primarul din Secusigiu, a prezentat printre altele situația a 50 de navetiști din comună care au rămas fără mijloc de transport. Conform ultimului program al SNCFR-ului trenul nu mai oprește în localitatea Munar. Oamenii opresc tractoare pe linia de cale ferată sau trag semnale de alarmă pentru a determina conductorii să încetinească sau să oprească în gara lor. „Dar amenda aplicată în asemenea cazuri se ridică la trei milioane de lei", preciza primarul Cismaș. Prin intervenția Prefectului, dl.Cismaș va lua legătura cu conducerea Regionalei CFR Timișoara pentru rezolvarea situației.

❖ ❖ ❖

Reprezentantul Guvernului în teritoriu a cerut și cu acestă ocazie primarilor să caute prin orice mijloace să atragă cât mai mulți investitori în localitățile pe care le conduc. Singurul participant la discuțiile de ieri care s-a arătat mutumit din acest punct de vedere a fost Primarul **Mircea Mareș** din Fântânele. Pe raza acestei comune funcționează o fabrică de încălțăminte, una de textile, o uscătorie de tutun, o fabrică de prelucrare a tutunului. Asta înseamnă bani la bugetul local, locuri de muncă și implicit ridicarea nivelului de trai.

MADIANA MICAN
Foto: AL. MARIANUȚ

Gheorghe Pele ascultând „off"-urile primarilor

385 DE CETĂȚENI STRĂINI ÎNCEARCĂ SĂ-ȘI STABILEASCĂ DOMICILIUL ÎN ROMÂNIA

Ieri, la Serviciul de Evidență Informatizată a Persoanei din cadrul Ministerului de Interne s-a desfășurat o conferință de presă. La întâlnirea cu ziariștii au fost prezenți lt. col. **Ioan Gandă** - șef serviciu evidență informatizată a persoanei, col. **Ioan Moțiu** - șef compartiment regim permise auto și înmatriculări și lt. **Nicolae Gabor** - șef birou străini și probleme de migrări. Serviciul Evidență Informatizată a Persoanei face parte din Direcția Generală de Evidență Informatizată a Persoanei, înființat special pentru a pune în aplicare ghișeul unic, ghișeu ce funcționează și la noi de anul trecut. Dl. **Ioan Gandă** ne spunea că în toate orașele județului funcționează formațiuni de evidență informatizată a Persoanei.

Cu ocazia conferinței de presă, s-a făcut și un bilanț al primelor șase luni care s-au scurs din acest an. Până în prezent au fost eliberate 19.032 acte de identitate, din care 2238 - tinerilor ce au împlinit 14 ani și 16.794 acte de identitate care au expirat. De asemenea, în acest an s-au mai eliberat 11.721 cărți de alegător. Dl. Gandă a reamintit celor care le expiră buletinul de identitate sau împlinesc 14 ani că au obligația să se prezinte pentru eliberarea noii cărți de identitate. În decursul acțiunilor desfășurate s-au depistat opt urmăriți general și nouă urmăriți locali.

De la 1 ianuarie până în prezent au fost înregistrate 15.398 cereri de eliberare a pașapoartelor sau de prelungire a acestora. Au fost emise 10.800 pașapoarte din care 10.397 pașapoarte noi, 368 pașapoarte pentru cetățeni români cu domiciliul în străinătate, 22 pașapoarte colective și 20 permise de mic trafic, Au fost 4007 cereri de prelungire a pașapoartelor și 58 de cazuri de stabilire a domiciliului în străinătate. S-au constatat și șase infracțiuni din care trei de fals în declarații și una de fals privind identitatea.

Ca urmare a unei Ordonanțe de Urgență date de Guvern interdicțiile nu se vor mai da de la 6 luni la 1 an ci de la 6 luni la 3 ani.

Lt. col. **Ioan Gandă** spunea că în primul semestru au fost returnați din țările U.E. 216 cetățeni români.

O altă problemă ce a persistat încă din '90 încoace a fost aceea a rezolvării cererilor unor cetățeni români de a se stabili în România. Și pentru că înainte de '89 această problemă o rezolva Consiliul de Stat, după '89 toate cererile au fost amânate până acum când acest serviciu se va ocupa de rezolvarea acestora. Actualmente sunt 385 de cereri ce urmează a fi rezolvate. Din 1990 - 385 de cetățeni străini încearcă să-și stabilească domiciliul în România.

În semestrul I al acestui an, 195 de străini au fost cercetați penal. În majoritate aceștia provin din Turcia, Irak, Afganistan și Republica Moldova.

Colonel **Ioan Moțiu**, ne-a spus că la începutul acestui an erau înmatriculate în județ nu mai puțin de 110.000 de autovehicule. În acest an au fost eliberate 12.100 certificate de înmatriculare, 98.000 de arădeni au permise de conducere, numărul fiind în continuă creștere.

Ultimul subiect abordat a fost acela al mutării serviciului într-un alt spațiu mai încăpător și tot pe str. Andrei Șaguna colț cu Vârful cu Dor. Amenajările au fost făcute, urmează dotarea, astfel că se speră ca la începutul lunii octombrie Serviciul de evidență informatizată a persoanei să se mute la noul sediu.

SORIN GHILEA

S-a înființat prima organizație PSRN din județ

La Păuliș s-a înființat prima organizație din județ a Partidului Socialist al Renașterii Naționale (PSRN). Președinte a fost ales Gheorghe Hegheșan, vicepreședinte - Gheorghe Dumbrăvicean, iar secretar, Ioan Mihuț. La ședința de constituire au participat, din partea Comitetului județean de inițiativă, Dumitru Gemănaru, Eugen Butar și Ioan Măsăsan. După cum ne-a informat Eugen Butar, în cursul lunii august se va constitui organizația municipală, iar până la congresul din noiembrie, cea județeană.

T. S.

PUR vrea să inițieze verificarea „averilor evidente"

Partidul Umanist din România a cerut Ligii Primarilor și Consilierilor PUR să întocmească o situație statistică cu averile evidente (vile, mașini etc.) ale funcționarilor publici din fiecare localitate din țară. Totodată, PUR face apel și la aleșii locali ai celorlalte partide să se alăture acestui efort.

Prin aceasta, umaniștii doresc să sprijine organele de stat abilitate în vederea reducerii fenomenului corupției. Partidul lui Dan Voiculescu s-a pronunțat pentru confiscarea averilor ilicite și folosirea acestora în scopuri social-umanitare.

F. G.

PRECIZARE

În urmă cu câteva zile, semnalam faptul că însoțitorii persoanelor cu handicap din Dezna, nu și-au primit salariile de două luni. În completarea materialului nostru, din partea Inspectoratului pentru persoane cu handicap primim următoarea precizare: „Noi am virat peste 18 milioane de lei Consiliului Local Dezna, a doua zi după ce primarul a semnat convenția cu noi. Din păcate, acest lucru s-a întâmplat, nu din cauza noastră, de-abia după jumătatea lunii lunie. Noi nu avem nici o vină că Primăria nu are destul bani să pună în completare pentru a le plăti salariile."

A. B.

NANĂ CATIȚĂ ȘI NECAZURILE DIN PIAȚĂ...

Acest personaj a mai fost prezent în ziarul nostru. La dorința ei, un timp a rămas în anonimat și tot la voința ei își povestește acum ce a avut de pătimit în Piața Mihai Viteazul din Arad. Cred că e bine să precizăm: nană Catiță este o prea înteleaptă țărancă și, totodată, deosebit de vrednică dintr-un sat de pe a Mureșului Vale. Deși trecută binișor de 70 de ani, ea lucrează, are o grădină deosebit de frumoasă și bogată iar ceea ce îi prisosește aduce spre vânzare la oraș. Iată ce i s-a întâmplat?

A venit într-o zi la oraș cu încă două consătence în mașina ARO a ginerelui ei. Au tras direct la piața mai sus amintită, au descărcat marfa, ginerele a plecat la treaba lui urmând să revină la ora 14 spre a le duce acasă. Nici n-au apucat bine să-și despartă marfa că au apărut trei indivizi mai întunecați la culoare și le-au luat la refec. Spuneau că ei sunt „șefii" acestei piețe și că dacă vreau să le meargă bine, n-au voie să iasă din cuvântul lor. Nană Catiță le-a spus să-și vadă de treabă că n-au venit ei să lucreze și nici să se obosească în grădină sau la staulul de vite. Unul dintre ei și-a desfăcut geaca și i-a arătat un cuțit lung și ascuțit ce-l avea legat la piept. Femeia nu s-a speriat, și-a făcut loc pentru ea și pentru celelalte femei, care însă se speriaseră rău și clienții au început să apară. Deodată, un pui de rom împinge oala cu circa 4 kg de smântână a femeii și aceasta începe să curgă. Țigănușul nu se lasă, mai trage și desacul cu cartofi noi, împrăștie mazărea boabe ... într-un cuvânt îi face praf tot ce a adus. La doi metri cei trei stau și râd în hohote. Nană Catiță reușește să-l apuce pe vagabond, iar vecinele țipă după ajutor. Trec doi milițieni cu bastoane în mână dar se prefac că nu au văzut și auzit nimic. Când ajung în dreptul celor care se dăduseră „șefi" le spun acestora să o întindă. Cu chiu cu vai, femeile reușesc să-și adune produsele, să le șteargă și să le rânduiască. Nană Catiță își lasă marfa și merge la administrația pieții unde se plânge unui domn cu o bogată chelie de ceea ce i s-a întâmplat. Acesta surâde pe sub mustața pe care nu o are, ridică din umeri și spune că nu are ce face. Replica nanei Catiță a fost:

– De ce mai iei leafă de șef dacă nu poți ține rânduială aici?!?

Toatea acestea sunt absolut reale și toți cei care vin în piața mai sus amintită, văd că peste tot prețurile coincid, că cineva dirijează din umbră toate matrapazlâcurile și că nimeni n-are curajul, nu poate sau nu vrea să ia nici o măsură.

Întrebăm și ne întrebăm. Oare nimeni nu poate face ordine aici?!?... sau așteptăm ca cei ce vin să vândă să fie până la urmă și bătuți de acești trepăduși ai piețelor.

prof. SEPTIMIUS PĂCURARIU

SEMNE BUNE DE LA PARCUL DENDROLOGIC GURAHONȚ

În urmă cu câteva zile Direcția Silvică Județeană Arad a organizat la Gurahonț și Buteni o întâlnire a silvicultorilor de pe Valea Crișului Alb. Acțiunea se înscrie într-un program coerent lunar de perfecționare a personalului de specialitate. Inițiativa arădeană preluată din mers de minister s-a generalizat și la celelalte direcții silvice din țară. Evident un suflu nou bate și în silvicultura românească (dacă ne amintim după 1996 preocuparea majoră a pădurarilor era dictată de sloganul „bani mai mulți din mulți bușteni") și exemplificat prin întâlnirea de la Gurahonț - Buteni.

ARBORETUMUL SILVA - Gurahonț se întinde pe 12,6 ha în lunca Crișului Alb. Inginerul Ștefan Eusebiu a creat aici o colecție științifică - de mare prestigiu și unică în felul ei ce numără 2500 de taxoni cu 3465 de exemplare. El a încercat și a reușit să concentreze aici serii complete din speciile de un anumit gen. Astfel a realizat colecția de QUERCINEE, peste 25 de exemplare de acest gen din toată lumea, care vegetează în condiții foarte bune. Valoroasă este și colecția de rășinoase. Despre starea jalnică în care a ajuns acest parc sub conducerea înteleaptă a Institutului montanologic de la Sibiu am scris și comentat în numeroase reportaje. Se pare că acum după 11 ani silvicultorii arădeni și-au întors privirea spre terenul de 7,4 ha a parcului, aflat în proprietatea lor. Ing. Pârv Alexandru, directorul Direcției Silvice Județene Arad ne-a declarat următoarele: „Împreună cu ing. Ioan Purlea, directorul Ocolului Gurahonț, am început acțiunea de reabilitare a parcului din luna ianuarie. Avem o documentație științifică riguros întocmită, materializată într-un program financiar de 100 milioane lei. Astfel se fac lucrări de întreținere ale aleilor, întreținerea speciilor existente și plantarea unor specii exotice.

Prezent la întâlnire, ing. dr. Zeno Oarcea fiu al Gurahontului, a felicitat inițiativa silvicultorilor de a scoate din paragina din care zace de 11 ani parcul dendrologic, prin degajarea speciilor valoroase de speciile ce au invadat parcul și propune ca parcul vechi să fie preluat de Consiliul comunal și predat Universității de Vest „Vasile Goldiș" care a demonstrat cu brio la Macea cum poate fi amenajat pe baze științifice o colecție dendrologică de patrimoniu.

V. JIREGHIE

Dialoguri de vacanță

„CA FOTBALIST EȘTI O MARIONETĂ, TREBUIE SĂ JOCI CUM CÂNTĂ ALȚII”

☛ afirmă ADRIAN NEGRĂU, fost jucător la Elöre Békescsaba

În vacanță, Adi Negrău nu se putea întoarce decât în Arad, orașul în care s-a lansat ca fotbalist. Ne-am întâlnit și l-am provocat la un dialog de vacanță. Așa cum îl știam, Adi a fost același interlocutor amabil și deschis.

– Adi, până când mai ești în vacanță?

– Mi-a expirat contractul cu Elöre Békescsaba pe 30 iunie și, acolo nu mai merg, numai dacă pleacă antrenorul...

– Să înțelegem că n-ai prea fost la „inima” antrenorului?

– Așa este. Nu m-am înțeles cu el și am jucat puțin. În iamă am avut o discuție cu el, în care i-am spus că e mai bine să rămânem prieteni, dar să nu ne încurcăm unul pe altul. Și-a adus el oamenii care trebuiau să joace și acest lucru m-a deranjat.

– Adi, crezi că la cei 33 de ani ai tăi mai ai un cuvânt de spus în fotbalul de performanță?

– Sigur, nu mă simt deloc bătrân. Nu vreau să-i jignesc pe cei mai tineri, dar noi parcă eram mai „vânoși” la vârsta lor.

– Te-ar tenta să revii în fotbalul românesc?

– Nu știu. Merg acolo unde se vrea performanță. Întâi trebuie să dai tu, apoi să ceri.

– Să trecem la chestiuni ce „ard”. Ce părere ai de vânzarea locului în prima divizie de către Baia Mare?

– Mulți spun că nu e regulamentar, că e inedit în lumea fotbalului, dar nu-i chiar așa. Vreau să vă spun cum e în Ungaria. Acolo se poate. De exemplu, acum a promovat BKV Elöre și a vândut locul lui Debrecen, echipă ce a retrogradat.

– Dar tu ești de acord cu asemenea tranzacții?

– Nu, dar fotbalul e demult o afacere. Ca fotbalist ești o marionetă. Trebuie să joci cum cântă alții. Problema e că banii se împart cum se împart. Jucătorii se aleg doar cu prima de promovare, este știarsă cu buretele munca lor. Pentru unii a fost „ultimul tren” spre „A” și nu vreau să mă pun în locul lor, să văd ce simt. Cine n-ar vrea să joace contra lui Steaua, Rapid, Craiova?

– De fosta ta echipă de suflet, UTA, ce mai știi?

– În afară de puținele meciuri pe care le-am văzut, din ce am mai vorbit cu unii jucători. Păcat că noi, provincia, suntem doar pe hartă, totul se decide în Capitală. Sunt curios dacă va rezista UMT-ul.

– Unde vei juca din toamnă?

– Încă nu am intrat cu nimeni în tratative. Pe 5 iulie mă prezint la fosta echipă, unde l-am avut coleg pe Emil Șerban, care a jucat la UTA.

– Adi, te-ai gândit ce vei face după ce îți vei agăța ghetele-n cui?

– De gândit, mulți se gândesc. După o viață dedicată fotbalului, nu vreau să plec din domeniu. Aș vrea să vin să antrenez în țară.

– Poate la UTA...

– Nu mă pot exprima unde. Trebuie să câștig experiență. Acuma, știu ce vrei să mă întrebi. De Hagi, nu-i așa? Și eu sunt curios ce se va întâmpla. Nu știu dacă își va putea aplica valoarea din teren și pe bancă. E bine că s-a înconjurat de mulți oameni deosebiți, care îl vor ajuta în muncă.

– Cum se vede din țara vecină duelul România-Ungaria, din preliminariile CM 2002?

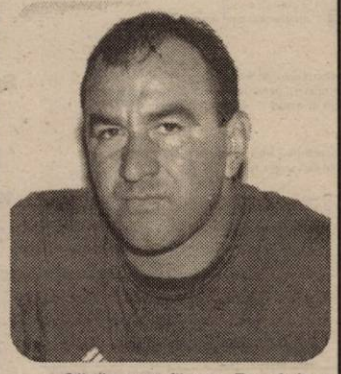

– Cărțile sunt făcute, România e ca și calificată la baraj. Ungurii vor să ne bată doar din orgoliu, sunt conștienți că nu mai au șanse de calificare.

– Ce-ți dorești cel mai mult de la viitor?

– Să fiu sănătos împreună cu familia și să mă integrez în societatea de la noi, să pot să realizez în afara terenului ce am reușit pe gazon. Multă sănătate și urări de bine celor care m-au cunoscut și nu m-au uitat.

– Îți mulțumesc!

DANIEL SCRIDON

CEDARE, NU VÂNZARE!

* FOARTE PE SCURT *

● Gata, FRF a pus punct circului iscat de FC Baia Mare privind vânzarea locului său în prima divizie a fotbalului nostru. Comitetul Executiv a ratificat cedarea (acesta este termenul și nu vânzarea) către FCM Bacău a locului din Divizia A. Acum, sigur, băcăuanii au scos ceva bani de la teșcherea, în jur de 750 de mii de dolari, în timp ce Foresta a zis pas. Președintele clubului maramureșan a băgat banii în buzunar, zicând că vor promova la anul. Tipul e mai mult decât optimist. În orice caz, s-a făcut de panaramă în fotbalul românesc, prin faptul că nu și-a onorat locul în „A” câștigat în teren. Mai marele FRF-ului, Mircea Sandu, a declarat că FC Baia Mare este singurul vinovat de crearea acestei situații, echipa din Bacău neavând nici o vină și că Schorsch, care s-a bătut tot timpul cu pumnul în piept că are bani cu grămada s-a dovedit, până la urmă, că este negustor și nu om de fotbal.

● Gică Hagi, noul selecționer al reprezentativei de seniori a României, a solicitat ca toți antrenorii loturilor naționale de copii și juniori să fie angajați ai FRF și să renunțe la contractele cu alte cluburi. Pentru asta ei ar primi un salariu lunar de 300 de dolari. Pentru început e și asta ceva. Mai rău stăm la acest nivel cu rezultatele.

● Vrem, francofonie! Mai precis MTS dorește organizarea ediției din anul 2009 a Jocurilor Francofoniei. În acest an sportivii din țările francofone, vreo 55 la număr, se vor întâlni peste 10 zile pe pământ canadian, la Otawa, unde România participă la șapte discipline: atletism, box, baschet, judo, fotbal, tenis de masă și volei pe plajă. Până să primească România organizarea, peste patru ani, în 2005, sportivii francofoni se vor întâlni în mijlocul Africii, în Niger.

● Un foarte mare atlet, americanul Michael Johnson, poate cel mai mare al secolului trecut, cel puțin prin valoarea rezultatelor, și-a anunțat retragerea din activitatea competițională. După un turneu european în iulie și august, va mai participa în luna septembrie la Jocurile Bunăvoinței, de la Brisbane, în Australia, pentru ca pe 15 septembrie să concureze pentru ultima oară în Japonia, la Yokohama. Multiplu campion mondial și olimpic în probele de 200 și 400 metri, el deține și recordurile mondiale pe aceste distanțe, care sunt de-a dreptul fantastice. Am avut șansa să mă aflu la masa presei pe Stadionul Olimpic de la Atlanta, când a stabilit recordul lumii la 200 m cu timpul de 19,32 secunde. Scriam atunci, sigur, exagerând puțin, că este un record pentru secolul XXII! Vechiul record era al italianului Pietro Menea, 19,72 și rezistase 17 ani. Acesta, al „expresului de Waco”, cum este denumit Johnson (după localitatea natală) nu se întrevede a fi doborât prea curând. În ce privește recordul turului de stadion, l-a coborât (la C.M. de la Sevilla - 1999) până la 43,18 secunde, cel al lui B. Raynolds, de 43,29 sec. rezistase zece ani. Acesta este atletul care se retrage la Yokohama, dar recordurile sale, suntem convinși, vor rezista multă vreme.

ALEX. CHEBELEU

BARAJ, PENTRU „ONOARE”

Partidă de palmares, ieri, pe terenul din Pâncota, în cadrul mini-turneului ce a stabilit ultimele două echipe ce vor evolua din sezonul următor în Campionatul Județean „Onoare”. Protagonistele au fost F.C. Național Sintea Mare și Voința Munar, care, prin victoriile repurtate săptămâna trecută împotriva formației Explormin Hălmagiu, au obținut dreptul de a juca în „Onoare” înaintea acestei „ciocniri”, care s-a încheiat cu scorul de 3-0 (1-0) în favoarea celor din Sintea Mare.

C. MNERIE

OLTENII VISEAZĂ LA... MILAN!

☛ Tractorul Brașov l-a vândut pe Ghioane la Rapid, pentru o mână de dolari. De la cota 16.000 $, mijlocașul rapidist a ajuns să fie solicitat de Dinamo Kiev, care este dispusă la plata a 2,5 milioane dolari. Marele George Copos, cel care le-a tras plasa arădenilor cu Botiș, e absurd și cere 8 milioane de dolari. Mai mult, el a blocat „cartea verde” a lui Ghioane și a amenințat că îl suspendă pe termen nelimitat. O poveste a cărui final devine imprevizibil. ☛ Să rămânem tot în curtea giuleștenilor, acolo unde, Neluțu Sabău - fost antrenor la „U” Cluj - a semnat un contract de antrenor secund-jucător. În schimb, pe Someș vor poposi, sub formă de împrumut, Mărgăritescu, Bălan și Manea. ☛ În topul salariilor antrenorilor de la Divizia A conduce, pe undeva firesc, Victor Pițurcă, antrenorul campioanei Steaua, cu 200.000 dolari/an. Pe locul doi s-a „cocoțat” ex-rapidistul Mircea Rednic, pentru că primarul Bacăului, Dumitru Sechelariu s-a dovedit a fi „mână largă” cu 150.000 dolari/an. „Bronzul” celor mai bogați antrenori îl ocupă dinamovistul Ion

Bursa știrilor

Marin, cu 120.000 dolari. Urmează la mare distanță: Ilie Dumitrescu (Brașov) și Viorel Hizo (Rapid) - 60.000 dolari; Marin Barbu (Petrolul), Gabriel Stan (Astra) și Florin Marin (Ceahlăul) - 50.000 dolari; Cosmin Olăroiu (Național) - 40.000 dolari; Nicolae Ungureanu (Craiova), Petre Grigoraș (Farul) și Nicolae Dobrin (Argeș) - 30.000 de dolari; Victor Roșca (Oțelul) - 25.000 dolari. Încheie plutonul mai puțin cotatul deocamdată, „umetist” Aurel Șunda, cu 8.000 dolari. Iar la o altă nou promovată, Sportul, nici măcar nu se știe antrenorul... ☛ „Campioana unei mari iubiri” forțează intrarea în turul III al Cupei UEFA - Intertoto, unde speră să ajungă să întâlnească pe... AC Milan. Până atunci, oltenii cu Vochin și Semeghin cooptați în lot, trebuie să învingă echipa cehă Synot, apoi să treacă de francezii de la Rennes, de încă vreo două echipe, pentru a ajunge la un duel Șoavă - Rui Costa. Vise...☛ E vremea transferurilor. Ce se mai aude: Trofin la Steaua, Gușatu la UM Timișoara, Djorovici la Deportivo La Coruna, Campbell la Arsenal, Kovacevic la Valencia, Sala la Atalanta, Ursea la Servetle Geneva, dar și Zidane la Real Madrid. ☛ Labirintul portarilor în „Il Calcio”: Toldo (Fiorentina) la Inter, Frey (Inter) la Parma; Buffon (Parma) la Juventus; Van der Sar (Juventus), probabil, FC Barcelona.

DANIEL SCRIDON

Karate

SPORTIVII DE LA BANZAI S-AU PREGĂTIT ÎN UNGARIA

În perioada 24-30 iunie, în Ungaria, în stațiunea Siofok s-a desfășurat al treilea seminar-tabără de karate cu participare internațională. La această acțiune au participat peste 100 de sportivi și antrenori de la 14 cluburi din 6 țări, și anume: Croația, Slovenia, Ungaria, Iugoslavia, Bosnia Herțegovina și România. Pe toată durata taberei au avut loc o mulțime de manifestări menite să apropie și să dezvolte prietenia între pasionații acestei arte marțiale. Organizatorul și conducătorul taberei a fost maestrul croat Veljko Kajtazi, 4 Dan. Antrenamentele au fost susținute de un cvartet de maeștrii, format din Veljko Kajtazi 4 Dan - Croația, Duma Dan 4 Dan - România, Josip Kovsca 5 Dan - Slovenia și Radu Ioan 4 Dan - România.

Echipa clubului BANZAI KARATE CLUB ARAD a fost prezentă la acest eveniment cu un lot de 11

sportivi, alături de încă 3 echipe din România: „ACTIV” Oradea, „BUSHIDO” Reșița și „HARU” Timișoara.

În ultima zi a taberei s-a desfășurat un concurs de karate dotat cu „Cupa Balaton 2001”. Spre cinstea sportivilor de la BANZAI KARATE CLUB ARAD echipa arădeană a ocupat poziția a II-a, locul I fiind ocupat de echipa clubului „ACTIV” din Oradea, iar pe locul III clasându-se echipa „PESNICA” din Slovenia.

Sportivii clubului BANZAI ARAD au obținut în clasamentul general final următoarele locuri:

Matei Raul/1992/ - locul II, Moldovan Fabian/1990/ - locul II, Bozga Alexandru/ 1989/- locul I, Năsui Alexandra/1988/ - locul II,Burlan Filip/1988/ - locul III, Ursuț Diana/1987/ - locul I, Mihăiescu Andrea/1987/- locul III, Chirilă Silviu/1987/ - locul I, Lukacs Gabriela/1985/ - locul III, Onufriiciuc Raluca/1984/ - locul III, Burlan Claudiu/1967/ - locul III, Filip Flavius/1992/ - locul III.

A. H.

TURNEUL DE LA WIMBLEDON

Ieri, pe gazonul de la Wimbledon s-au desfășurat sferturile de finală în întrecerea de simplu rezervată băieților, la tenis de câmp. Iată rezultatele consemnate:

● Federer (Elveția) - Henman (Marea Britanie) 5-7; 6-7; 6-2; 6-7.

● Ivanisevici (Croația) - Safin (Rusia) 7-6; 7-5; 3-6; 7-6.

● Rafter (Austria) - Enqvist (Suedia) 6-1; 6-3; 7-6.

● Escudé (Franța) - Agassi (SUA) 7-6; 3-6; 4-6; 2-6.

Jucătorii subliniați s-au calificat în semifinale, care vor avea loc mâine.

C. M.

SCHIMBĂRI SUB PANOU

Biroul Federal al Federației Române de Baschet a stabilit marți sistemul de desfășurare al Campionatului Național, ediția 2001-2002. Astfel, Divizia A masculină va avea 14 echipe care vor juca tur-retur. În play-off vor intra primele opt formații, ultimele patru evoluând în play-out. La feminin vor activa 10 formații și se va juca după același sistem, cu mențiunea că în play-off se vor califica primele patru grupări, iar locurile 9-10 vor juca baraj cu primele două echipe din Divizia B. Înscrierile în campionat au loc până în data de 1 august. Echipele vor include în loturi un număr maxim de trei străini, toți putând fi trimiși pe teren în același timp. Dacă la West Petrom Arad se profilează tripleta străină Marjanovic-Konakovic-Simunovic, BC ICIM Arad va conta, se pare, pe stranierele Iaroshka, Tretiak și Belevich.

A. H.

internetul e al tău

3$ luna mail LINK 1 cont de e-mail spațiu alocat pe server 6MB

4$ luna easy LINK 15 ore navigare pe web incluse în abonament 0,8$/oră tarif pentru ore suplimentare de navigare 1 cont de e-mail // spațiu alocat pe server 6MB

5$ luna night LINK trafic nelimitat între orele 19.00-07.00 1 cont de e-mail / Spațiu alocat pe server 6MB

10$ luna power LINK trafic nelimitat 24/24 subdomenii gratuit secțiunea clienți a site-ului rds 1 cont de e-mail spațiu alocat pe server 6MB

www.rdslink.ro

RDS LINK simți diferența?

București str. Corneliu Coposu nr.4, parter comercial: 01-3038678 suport: 01-3038685 bucuresti@rdslink.ro

Cluj str. Observatorului nr.5, ap.17 comercial: 064-418846 suport: 064-418846 office@rdslink.ro

Constanța str. Ștefan cel Mare nr.183, ap.4 comercial: 041-699800 office@rdslink.ro

Brașov str. N.D. Cocea nr. 8A, Brașov comercial: 068-474 194 tehnic: 068-476 888 office@rdslink.ro

Timișoara str. Augustinilor nr.2 comercial: 056-195696, 195690 tehnic: 056-200088 office@rdslink.ro

Acum și în Arad !

Piața Spitalului, bl.2B, parter, telefoane 228.202 - comercial; 228.200 - suport .

(c.b.)

Ministerul Finanțelor Publice
Direcția Generală a Finanțelor Publice a Județului Arad

În atenția agenților economici!

Depunerea „Raportărilor contabile" la 30 iunie 2001, însoțite de:

- balanța de verificare la 30.06.2001, conform art. 22 din Legea nr. 82/1991, republicată (cu 4 serii de egalitate: **sold inițial**, rulaje cumulate, total sume și sold final);
- raport de gestiune;
- codul fiscal în xerocopie,

se va face până la data de 31 iulie 2001, la sediile administrațiilor finanțelor publice la care sunt arondate societățile comerciale, conform H.G. nr. 627/1995, după cum urmează:

- Administrația finanțelor publice a municipiului Arad, Bd. Revoluției, nr. 77, camera 34;
- Administrațiile finanțelor publice ale orașelor (Ch. Criș, Curtici, Ineu, Lipova, Nădlac, Pâncota, Sebiș);
- Administrațiile finanțelor publice ale comunelor (Aradul Nou, Pecica, Gurahonț, Săvârșin, Sântana);

(2059577)

REGAL CEL MAI IEFTIN

TAXI REGAL

Sunați la 285.555!

Pornirea 4.990 lei

GARANȚIA TARIFULUI

- Tarif oraș 2900 lei/km
- Tarif afară oraș 6.000 lei/km

(c. b.)

SA AGROSEM SA TIMIȘOARA
AGENȚIA ARAD

angajează pe perioadă nedeterminată următorul personal:

- CONTABIL - cu minim 3 ani vechime în funcție, cunoștințe operare pe calculator.

Informații suplimentare la sediul AGENȚIEI AGROSEM ARAD, str. Dumbrava Roșie nr. 2-4, tel. 057/275156, 057/289063.

(5927239)

Vrei să-ți cumperi o mașină, un apartament dar NU AI BANI ?

IMPRUMUTURI

S.C. PRO - DOMUS S.A. SFATUL GHEORGHE

Pentru bunuri de folosință îndelungată (imobil, autoturism, etc)
- pe 3 ani, comision 10% pe an
- pe 10 ani, comision 4% pe an (c.a.)

Informații tel.: 057 / 254 399

Arad, str. I.C. Brătianu (fostă 30 Decembrie) nr. 11

SC TEHNODOMUS SRL

ANGAJEAZĂ

- Instalatori
- Zugravi
- Zidari
- Muncitori necalificați
- Sudori
- Gestionar

Relații la telefon: 276775; 276613; 276618 între orele 7,00 - 16,00.

(5927235)

Mercedes Benz

ANGAJEAZĂ:

1. Personal în domeniul marketing - comunicare - vânzări - asigurări
Cerințe obligatorii:
- Studii superioare
- Experiență în marketing, comunicare, vânzări - minim 2 ani
- Cunoștințe operare PC
- Permis de conducere categoria B. minim 2 ani

Disponibilitate pentru program de lucru flexibil și deplasări
- Aptitudini speciale în domeniul comunicării și a muncii în echipă

Constituie avantaj:
- cunoașterea limbii germane/engleze
- experiența în domeniul vânzărilor auto, vânzări piese de schimb și accesorii, asigurări

2. Personal service auto
Cerințe obligatorii:
- absolvenți ai Facultății de Mecanică Timișoara, secția motoare, mecatronica, mașini hidraulice
- absolvenți ai Facultății de Autovehicule Rutiere Brașov

Permis de conducere categoria B
- Disponibilitate pentru program de lucru flexibil

Constituie avantaj
- cunoașterea limbii germane/engleze
- cunoștințe operare PC

Vă oferim condiții de lucru de excepție, salarii atractive, mediu relațional occidental.

Infiormații la sediul *sc AutoSchunn*

Micălaca, DN 7, FN, 2900 Arad tel: 057/286680, 281471, 092 407557

Noi va oferim-Dumneavoastra alegeti

O vacanta de vis

Sejururi de neuitat :
-CROATIA
-CIPRU
-GECIA
-SPANIA
-TURCIA

Destinatii exotice:
-REPUBLICA DOMINICANA
-INSULELE CANARE
-SEYCHELLES
-TAILANDA
-MALTA

-MAREA NEAGRA–NICIUNDE NU E CA ACASA !

BILETE DE AVION in toate destinatiile,cu toate companiile, la cele mai avantajoase preturi

BILETE LA CIRCUITUL de *FORMULA 1* din Ungaria

Business Jet România

Arad,Bv.Revolutiei 66
TEL :284.010;282466

DAME de companie

În Arad, tinere sexy, rafinate, oferă companie, contacte și masaj erotic.

Informații și programări 24h/24h la tel.: 8-911-77

26.950 lei/min

100% HARD SEX

SEX PLANET

Fetele care spun „DA"

89.18.18

+18 ANI MINORII

S.C. EXPERT S.A.

în calitate de lichidator al S.C. ALFAR S.A. - SERE ARAD,
în conformitate cu prevederile L. 64/1995 republicată,

VINDE LA LICITAȚIE PUBLICĂ DESCHISĂ, CU STRIGARE,
următoarele categorii de bunuri:

■ autodube frigorifice Scania 20 To	■ pompe de stropit pentru insecticide
■ mașini unelte (mecanică)	■ remorcă autotrailer - 20 To
■ fadromă, ifron	■ alte bunuri (liste noi)
■ remorci cisternă și izotermă	■ obiecte de inventar
■ rezervoare combustibil	■ conserve de legume și fructe

Lista bunurilor scoase la vânzare, prețul de pornire și regulamentul de licitație sunt afișate la sediul societății ALFAR S.A. din Arad, Calea Zimandului nr. 3.

RELAȚII SUPLIMENTARE ing. Dabici Mirela, tel. 276.101.

(5915792)

PRIMĂRIA ORAȘULUI NĂDLAC

Nădlac, jud. Arad

CONCESIONEAZĂ PRIN LICITAȚIE PUBLICĂ

Teren pentru construcție de obiective economice, situat în Zona de Vest a orașului.

Parcelele care urmează a fi concesionate beneficiază de:
- Apă-canal
- Curent electric și acces la D.N. 7

Licitația va avea loc în data de 26.07.2001, orele 10,00, la sediul Primăriei Orașului Nădlac.

Inf. telefon: 057-474325; 474345.

(Ag. Nădlac, 5914146)

ANIVERSĂRI

Cu ocazia împlinirii vârstei de 11 ani, a fiicei mele
STOIANOVICI BIANCA,
îi doresc fericire și LA MULȚI ANI! Tata. (17512)

MATRIMONIALE

Agenție matrimonială ITALIA, caută persoane între 28-60 de ani pentru PRIETENIE sinceră și eventual CĂSĂTORIE, maximă seriozitate. Telefon 095.916.073. (15957)

VÂNZĂRI APARTAMENTE O CAMERĂ

Vând urgent apartament una cameră, bucătărie, baie, foarte spațios. Telefon 095 825 077. (17281)

Vând garsonieră confort I, et. 3, contorizată, telefon, balcon închis. Telefon 255781, după ora 16. (17359)

Urgent, vând garsonieră, confort I, Micălaca, str. Cenad bl. 232, ap. 79, vizibil zilnic. (17392)

Vând garsonieră str. Banu Mărăcine, mobilată, confort deosebit, preț 7.000 $ negociabil. Telefon 057 - 464420; 091.437.349. (17103)

Vând apartament 1 cameră, Confecții, bloc 24, sc. B, ap. 2; 10.000 DM; după ora 16. (17213)

Vând garsonieră confort I, etaj II, Micălaca, îmbunătățită, 8.500 DM negociabil. Telefon 267742. (17479)

Vând urgent apartament 1 cameră, foarte mare cu posibilitate de 2 camere, bucătărie, baie cu vană, preț 11.000 DM, UTA. Telefon 095.515.872. (17520)

Vând garsonieră Micălaca, zona Miorița. Telefon 265392, după ora 16. (17516)

Vând apartament 1 cameră, decomandat, balcon mare, etaj II central, preț 15.000 DM negociabil. Telefon 217224. (17530)

Vând garsonieră Confecții, parter, confort I, îmbunătățit. Telefon 252178. (17542)

Vând urgent (rate) garsonieră zonă centrală. Telefon 095.350.689. (17587)

VÂNZĂRI APARTAMENTE DOUĂ CAMERE

Vând apartament ultracentral, 2 camere, tot confortul, cu Legea 112. Telefon 092 836 821, 095 233 190. (16205)

Vând apartament 2 camere, semidecomandat, ultracentral, B-dul Revoluției, nr. 31, et. I, deasupra la Romtelecom, geamuri spre curte, ideal sediu firmă, preț 30.000 DM. Telefon 251713, 251709, 092.437.528. (17457)

Vând apartament 2 camere, zona Alfa. Telefon 275336. (16057)

Vând urgent apartament 2 camere etaj 4/4, acoperiș garantat, central lângă Coraura (str. Avrig), 60 mp, 15.900 DM, supernegociabil. Telefon 279718; 094.542.931. (17221)

Vând apartament 2 camere semidecomandat, parter, în spate la BCR. Telefon 092.274.848. (17236)

Vând apartament 2 camere, cf. I, semidecomandat, în Grădiște, îmbunătățit, contorizat, ne/parțial mobilat, cu/fără garaj. Telefon 057-237277. (17248)

Vând apartament 2 camere, Calea Romanilor. Telefon 283455. (17241)

Vând apartament ultracentral 2 camere, dependințe, 100 mp, bun sediu firme, etc. gaz metan, trifazic, cablu, magazie separat str. Av. Iancu, preț la vedere. Telefon 283159. (17395)

Vând apartament bloc 2 camere, parter, preț negociabil. Telefon 212120. (17433)

Vând apartament central 2 camere, modificat, decomandat, zonă liniștită, str. Miron Costin bl. 13, et. I, ap. 7. Telefon 270953, după ora 18 sau 092.369.786, preț informativ 27.000 DM. (17459)

Vând 2 camere, Vlaicu, cf. II, 10.600 DM. Telefon 270856. (17296)

Vând apartament 2 camere, semidecomandate, faianță, gresie, parchet, et. II, cf. I, bloc nou, vizavi Piața Fortuna. Telefon 229179 sau 094 648 789. (17304)

Vând apartament 2 camere, decomandat, et. III, Micălaca, bloc 733. Telefon 266744, 093.226.493. (14248)

Vând apartament 2 camere Grădiște. Telefon 223794; 095.527.310. (17462)

Vând apartament 2 camere deosebit, în Grădiște. Telefon 222267. (17500)

Vând apartament 2 camere (ne)mobilat, îmbunătățiri, ușă blindată, Micălaca. Telefon 219430; 094.766.959. (17497)

Vând urgent apartament 2 camere, îmbunătățit, etaj I, zona Vlaicu, str. Fluturilor, nr. 15, 10.000 DM. Telefon 244283. (17514)

Vând apartament 2 camere, zona Polivalentă. Telefon 228231. (17578)

VÂNZĂRI APARTAMENTE TREI CAMERE

Vând apartament 3 camere decomandate, 95 mp, 2 balcoane închise, bloc contorizat, Aradul Nou, 16.200 DM. Telefon 288346. (17156)

Vând apartament 3 camere, Micălaca, zona Orizont, îmbunătățit. Telefon 211744; 095.843.085. (16357)

Vând, în Pâncota, apartament 3 camere, cf. I, bl. 9a, ap. 7. Telefon 466456. (17276)

Vând apartament 3 camere, X-uri, et. II, 17.500 DM, negociabil. Telefon 262760. (17328)

Vând 3 camere, ultracentral, et. I, decomandat, 38.000 DM. Telefon 270856. (17296)

Vând apartament 3 camere, Samantha, multe îmbunătățiri, urcător. Telefon 237379. (17302)

Vând apartament 3 camere, central, Iuliu Maniu (Maiakovski), îmbunătățiri, etaj 3, preț 36.500 DM. Telefon 251379 - după ora 18. 094.610.542. (17424)

Vând apartament tip Samantha urcător, 3 camere, 2 balcoane, calorifere contorizate. Telefon 236111. (17425)

Vând apartament 3 camere etaj II, zona Miorița, în stil occidental. Telefon 219381. (17488)

Vând apartament 3 camere, etaj IV, Micălaca, semidecomandat, balcon mare, geamuri termopan, marmoră, gresie, ușă blindată. Telefon 219381. (17488)

Vând apartament 3 camere și garaj Vlaicu sau schimb cu casă, ofer diferență. Telefon 249574; 277735. (17513)

Vând apartament 3 camere, decomandat, contorizat, îmbunătățit, etaj I. Telefon 277926. (17549)

VÂNZĂRI APARTAMENTE PATRU CAMERE

Vând apartament 4 camere, decomandate, Abrud, Micălaca. Telefon 094 669 443. (15900)

Vând apartament ultracentral 4 camere, confort deosebit. Telefon 094.393.414, 284476. (15704)

Vând apartament 4 camere, superamenajat, Micălaca. Telefon 219700. (16978)

Vând urgent apartament 4 camere, zona Boul Roșu, multiple îmbunătățiri, preț 30.000 DM fix. Telefon 285483; 093.611.949. (17118)

Vând apartament ultracentral, 200 mp. Telefon 253132, 094 578 744. (17289)

Vând 4 camere, Vlaicu, cf. I, garaj, et. III, 21.000 DM. Telefon 270856. (17296)

Vând apartament 4 camere, et. 3/4, Micălaca 700, îmbunătățiri, garaj canal, pardosea beton. Telefon 256079, 094 583 443. (17157)

Vând apartament 4 camere + garaj, Poetului, etaj 3, bloc cărămidă, 19.000 DM sau schimb 2 camere + 9000 DM diferență. Telefon 212099; 094.828.934. (17474)

VÂNZĂRI CASE

Ocazie! Vând CASĂ MARE de AGREMENT, CU CĂSUȚE, posibilități agroturism, tabără. Telefon 212352; 531122. (15640)

Vând în Pâncota, str. Horia, nr. 15, casă cu toate utilitățile și cu grădină. Telefon 057 - 281228. (15722)

Vând vilă mare, nouă, Calea Radnei. Telefon 094 540 216. (15856)

Vând vilă (minihotel) confort deosebit, central, teren 1000 mp. Telefon 278820; 092.794.231. (15704)

Vând motel în construcție 20 camere, cu teren 9000 mp, terasă, restaurant, piscină, terenuri tenis, utilități complete, zonă deosebită. Telefon 278820, 095.127.090, 092.794.231. (15704)

Vând casă deosebită, 5 camere, cu teren, central. Telefon 278820, 095.127.090. (15704)

Vând casă cu grădină în Grădiște, preț negociabil. Telefon 276129. (16283)

Vând casă Arad, str. Constituției, nr. 86. Telefon 094.705.634. (17084)

Vând urgent casă tip vilă neterminată, teren 1500 mp Gai. Telefon 212351. (17158)

Vând casă mare, în Sânleani nr. 22, la un preț atrăgător. Telefon 093 305 285. (17192)

Vând casă mare cu grădină mare în Pâncota, posibilitate gaz, 60.000 DM. Telefon 057 - 466590. (7253287)

Vând casă nouă, cu posibilitatea de a efectua finisările interioare după dorință, zona Spitalului Județean. Telefon 094 297 628. (17253)

Vând casă Sânicolaul Mic, 8.000 DM, negociabil. Telefon 096 700 917. (17314)

Ocazie! Vând vilă în roșu, casă cu 3 camere, spațiu comercial, vitrină frigorifică și cântar electronic. Telefon 276974; 093.393.709. (17390)

Vând casă, comuna Covăsânț nr. 178, cu grădină. Telefon 094.939.567. (17321)

Vând (închiriez) casă, zona Școlii Ucecom. 38.000 DM. Telefon 211683. (17379)

Vând casă vacanță Barațca sau schimb cu apartament. Telefon 092.198.756. (15671)

Vând casă, grădină, str. Ef. Murgu nr. 65, Pârneava. Telefon 281669. (17428)

Vând casă, Sântana str. Căprioparei nr. 65, toate facilitățile, 6 camere, încălzire centrală pe gaz, baie, bucătărie, garaj, cocini porci, grajd, grădină mare, zonă bună, preț avantajos. Telefon 092.273.740 sau 276454. (17439)

Vând casă 3 camere, 2 bucătării, 2 băi, garaj, anexă, curtea amenajată, grădină, suprafața totală 720 mp, str. Petru Rareș nr. 109, preț negociabil 80.000 DM. Telefon 254772. (12855)

Vând casă Arad, str. Islazului, nr. 7, lângă Școala de pe str. Hălmăgeanu, preț 27.000 DM negociabil. Telefon 057 - 280752; 057 - 464420; 091.437.349. (17106)

Vând casă în Gai, 1100 mp, 4 camere, bucătărie, baie, încălzire centrală, canalizare, preț 65.000 DM. Telefon 094.555.448. (15940)

Vând (închiriez) casă 110 mp (5 camere), str. Badea Cârțan, Arad. Informații Târnova, telefon 159, seara. (15921)

Vând casă Chișineu Criș, str. Teilor, nr. 31, preț 25.000 DM negociabil. Telefon 057 - 464420; 057 - 280752; 091.437.349. (17106)

Vând casă cu etaj + brutărie. Informații telefon 288187. (17060)

Vând casă din cărămidă, în Gai, 3 camere, bucătărie, baie, încălzire centrală, curte, grădină, interior modern. Telefon 271099 sau 094 616 315. (15853)

Vând casă 3 camere, în curte, apă, gaz, str. Clujului nr. 36, 43.000 DM. Telefon 274422. (17252)

Vând casă cu livadă în Cladova, așezare deosebită, pitorească. Telefon 267990, 092.257.423. (17440)

Vând casă mare centrală sau schimb cu 2 apartamente apropiate. Telefon 282288. (17477)

Vând vilă în Ghioroc, posibilități Motel D+P+E+M suprafața 125 mpx4, piscină, suprafața curții 2300 mp, preț 110.000 $. Informații telefon 092.344.728. (17465)

Vând casă sat Horia, nr. 117, 3 camere, bucătărie, 2 holuri. Informații telefon 532093 după ora 15; 094.194.708. (17486)

Vând urgent casă mare 3 camere, baie, curte betonată, diverse anexe, 18.000 DM negociabil. Telefon 094.615.376. (17484)

Vând casă mare 6 camere și anexe, 6.000 DM, localitatea Moroda. Telefon 094.254.073. (17503)

Vând casă mare, grădină, anexe. Telefon 229039. (17383)

Vând urgent casă în Pârneava, 667 mp, 1 cameră, bucătărie, baie + fundație de casă mare, cu gaz, apă, trifazic, str. Clujului, nr. 131. Telefon 093.920.605. (17514)

Vând CASĂ FOARTE MARE, de AGREMENT, posibilități agroturism, pensiune, tabără. Telefon 212352, 531122, 095.439.221. (17510)

Vând casă vacanță, Săvârșin, cu 3.600 mp teren, pomi fructiferi, parc, 18.000 DM, negociabil. Telefon 092 572 507, 256144, 094 928 511. (17490)

Vând (sau schimb cu garsonieră + diferență), casă mare, Șofronea + pământ. Telefon 092.135.994; 514100, 234280. (17495)

Vând casă, teren mare, comuna Pecica II, nr. 765, Arad. (17538)

Vând casă mare din cărămidă, 3 camere, bucătărie, baie, grădină, satelit, gaz, str. Bucegi, nr. 19 (UTA), după ora 17. (17552)

Vând apartament stradal în casă, ultracentral, 100 mp, curte, garaj, gaz, termoficat, ideal firmă. Telefon 093.745.222; 094.797.334. (17576)

Vând 2 case în aceeași curte, toate condițiile, suprafața 1000 mp. Telefon 094.555.452. (17585)

Vând casă în Gai, str. Dunării, nr. 149; 30.000 DM negociabil. Telefon 246215. (17580)

VÂNZĂRI SPAȚII

Vând cel mai frumos complex turistic din vestul țării, așezat pe o parte și pe alta a râului, compus din: 17 camere, restaurant, totul mobilat și amenajat, teren tenis câmp, piscină, plajă, discotecă, teren volei, fotbal, posibilități teren golf. Pentru informații suplimentare vizibile poze pe internet HTTP://www.FNET.RO/JULIȚA, telefon 092 698 720. (17200)

Vând avantajos spațiu comercial sau producție, 540 mp, parter bloc Șiria. Telefon 094 545 778. (17087)

Vând gheretă toate dotările, Piața Miorița, orice activitate. Telefon 094 669 443. (15900)

Vând două gherete, Piața Obor, posibil cu firmă. Telefon 228304 sau 095.582.015, orele 20-23. (17342)

Vând spațiu comercial, șirand Neptun, 400 mp, cu toate dotările. Telefon 092 826 526. (16179)

Vând gheretă, Calea Victoriei. Telefon 094.555.251. (17449)

Vând gheretă Piața Miorița, preț 2.500 DM negociabil. Telefon 266076 sau 092.293.852. (17292)

VÂNZĂRI TERENURI

Vând teren intravilan 685 mp, str. Prometeu 2, utilități la stradă, 15DM/mp. Telefon 092.239.242. (17470)

Vând loc de casă 500 mp. Informații str. Andrei Șaguna, nr. 228. (17472)

VÂNZĂRI AUTO

Vând (dezmembrez) Skoda S100, înamtriculată, multe piese schimb, 190 DM. Telefon 287080, 288686. (17614)

Vând RENAULT 11 GTL, 1984, benzină, 6%, înmatriculat, stare excepțională, preț atractiv. Telefon 093 226 856.

Vând RENAULT SCENIC 4x4, nou și RENAULT LAGUNA, 1995, ambele benzină, înmatriculate persoană fizică. Telefon 092.237.792. (13934)

Vând AUDI 80 (butoiaș), înmatriculat C.I.V., an fabricație 1990, ABS, închidere centralizată cu telecomandă, servodirecție, scaune cu încălzire proprie, catalizator, geamuri cu închidere automată, oglinzi automate, trapă, rezervă jenți de iarnă, stare perfectă de funcționare. Telefon 092.303.709.

Vând Dacia 1300, an 1977 - 750 DM; Dacia 1973, cu CIV, numere noi - 550 DM. Telefon 286211; 092.811.146.

Vând cutie fibră sticlă pentru Dacia papuc. Telefon 256769; 092.239.242. (17470)

Vând Opel Tigra, an 1995, culoare turcois metalizat, full electric, deosebit, preț 13.600 DM. Telefon 094.592.275; 270688. (17418)

Vând Opel Senator 2,8 Automatic. Telefon 093 253 651. (17279)

Vând autodubă Iveco 3,5 t. Telefon 093 253 651. (17279)

Vând MOTOARE DIESEL (Turbo) EUROPENE, garanție, act vamal. Telefon 093.570.094. (16107)

Vând instalații aer condiționat pentru autoturisme. Telefon 094 791 100. (16207)

Vând combină Claas compact 25 2,1 m, stare bună, 4.500 DM negociabil. Telefon 219907. (17157)

Vând autoutilitară TV stare perfectă, Horia, nr. 50. Telefon 532176; 532011. (17149)

Vând Opel Astra Caravan alb, 1.6i, 1993, 7.000 DM. Telefon 255129. (17261)

Vând Mercedes 230, an fabricație 1992, preț negociabil. Telefon 282946. (17250)

Vând ARO 244D sau schimb cu Dacia Break. Telefon 250250 sau 096 250 251. (17303)

Vând VW Passat II Diesel, 1600, an fabricație 1989, trapă, servo, închidere centralizată, stare foarte bună, preț 8.500 DM. Telefon 094.840.464. (17355)

Ocazie! Vând Renault 19 Chamade, stare foarte bună, 6.000 DM, negociabil. Telefon 094.589.600. (17351)

Vând Renault Megane 1,6 argintiu, 1996, (cu sau fără vamă), Fiat Fiorino 1,3 Diesel, 1988 (dubiță). Telefon 276565; 092.192.324. (17329)

Vând Ford Transit lung-înalt, înmatriculat persoană fizică. Telefon 092.349.303. (17389)

Vând Fiat Ducato Diesel. Telefon 092 344 631. (17285)

Vând Fiat Ritmo, fabricație 1979, preț negociabil 1.000 DM. Telefon 514323. (17306)

Vând ARO carosat 320, motor Brașov, an fabricație 1991, preț 3.300 DM și dubă izotermă din aluminiu, lungime 3 m și talon IMS cu nr. noi și CIV. Sat Arăneag nr. 114, Delamarian Sorin, telefon 094 857 017. (7253287)

Vând Opel Astra TDi, înmatriculat, 8.700 DM. Telefon 094 253 017. (17246)

Vând Volskwagen Golf GTD2 Turbo Diesel, stare foarte bună, an fabricație 1988, preț 6.800 DM negociabil. Telefon 057 - 464420, 091.437.349. (17103)

Vând tractor U 650 înmatriculat, stare excepțională. Telefon 416172. (17463)

(Continuare în pagina 14)

(Urmare din pagina 13)

Vând autoturism Coupe Dodge Avanger, an fabricație 2000, rulat 8000 km, 220 CP, preț 19.500 $. Informații telefon 092.344.728. (17465)

Vând Ford Fiesta 1,1 an fabricație 1991, înmatriculat, preț 5.900 DM. Informații telefon 092.344.728. (17465)

Vând Ford Sierra Breck 1,8 Turbo Diesel. Telefon 095.969.595. (17489)

Vând Audi A4 1996, alb, 21.300 DM și Audi 80/1989, gri, 8.500 DM, stare excepțională. Telefon 282793M 094.623.459. (17498)

Vând Dacia papuc, an 98, carosată, 4.800 DM. Telefon 094.856.975. (17496)

Vând Dacia 1300, 7.500.000 lei. Telefon 218011. (17526)

Vând Dacia Nova, GLX, an fabricație 2000, în garanție, preț negociabil. Telefon 095.250.675. (17524)

Vând Opel Caravan Cool Dream 1,6 - 1998, climă, 2x airbag, ABS, Full Option, înmatriculat, 13.500 DM. Telefon 092.249.506. (17521)

Vând microbuz Toyota 7+1 locuri, CIV, numere noi, stare perfectă, fabricație '88, 3.800 DM + motor rezervă. Telefon 057 - 280455, 093.704.058. (17506)

Vând Dacia 1310, stare perfectă, fabricație '92, CIV, numere noi, 2.800 DM negociabil. Telefon 057 - 280455, 093.704.058. (17506)

Vând Nissan Primera Diesel, an '94, ABS, electric, stare perfectă, numere Germania, 7.500 DM negociabil. Telefon 057 - 280455, 093.704.058. (17506)

Vând două Dacii '93 și '94 și microbuz VW, înmatriculate. Telefon 258482 sau 094.819.906. (17505)

Vând Saviem 7 tone carosat, basculant, stare bună. Telefon 094.705.953. (17536)

Vând VW Passat TD Combi, înmatriculat PF, stare și aspect impecabil, preț 8.200 DM negociabil. Telefon 253284. (17412)

Vând Dacia 1310 din '85, numere vechi, VT noiembrie 2001, stare bună, preț 950 DM negociabil. Telefon 263398, Micălaca zona 300, bloc 334, ap. 3. (17568)

Vând tractor U 650, stare perfectă, Lipova, str. Matei Corvin, nr. 58. (5926243)

Vând IFA WL 50 mixtă (persoane și marfă), an 1986, înmatriculată, preț 3300 DM. Telefon 094.299.619. (17578)

Vând Fiat Ducato camionetă, an '84, non-profit, Diesel, preț 3.800 DM. Telefon 094.392.362. (17583)

VÂNZĂRI ELECTRO

Vând televizor color, mașină spălat automată, cuptor microunde, monitor color calculator 486. Telefon 284604. (17456)

Vând en gros TELEVIZOARE defecte, import Germania, 30-40 DM/buc. Telefon 256769; 092.239.242. (17470)

Vând TV color stereo, teletext, design plăcut; ieftin. Telefon 211491.

Vând CASE MARCAT FISCALE și CÂNTARE ELECTRONICE, omologate. Telefon 282829; 272727. (f. 2059562)

Vindem COMPUTER 486 complet 1.600.000 lei. Telefon 280260, 094.552.226, orar: 10-18. (17187)

Vând TV LG diferite modele, noi, import Germania, preț interesant. Telefon 280260, 094.552.226, orar: 10-18. (17187)

Vând TELEVIZOARE second-hand, prețuri foarte avantajoase. Telefon 280260, 094.552.226, orar: 10-18. (17187)

Vând MONITOR VGA de 14-15-17-19-21. Telefon 280260, 094.552.226, orar: 10-18. (17187)

Vând PENTIUM I 133 MHz, 32 RAM, 1 GB, monitor, tastatură, mouse, stoc limitat, 250 DM, Telefon 280260, 094.552.226, orar: 10-18. (17187)

Vând imprimante Deskjet HP, 40 DM. Telefon 280260; 094.552.226.

Vindem imprimante A 3 cu ace IBM/Epson 160 CPS noi, 300 DM. Telefon 280260, orele 10-18; 094.552.226.

Vând TELEVIZOR (telecomandă, teletext, stereo), diagonala 37-67 cm, toate carcasă plastic, prețuri convenabile. Telefon 259339, 094.706.321. (17407)

Vând MAȘINI SPĂLAT AUTOMATE, modele noi, prețuri între 1.950.000 și 4.000.000 lei, ofer garanție și post garanție, la toate piesele. Telefon 259339, 094.706.321. (17407)

Vând: FRIGIDER, COMBINĂ FRIGORIFICĂ, RĂCITOR, CONGELATOR, LADĂ FRIGORIFICĂ aduse din Germania. Oferim garanție și post garanție, prețuri negociabile. Telefon 259339, 094.706.321. (17407)

Vând VITRINE FRIGORIFICE orizontale, capacitate 750 lt și 500 lt, consum redus energie, ofer garanție. Telefon 259339, 094.706.321. (17407)

Vând IMPRIMANTE MATRICIALE A/N, la numai 50 DM, negociabil. Ofer garanție. Telefon 259339, 094 706 321. (17407)

Vând 2 buc. telefon-fax Sharp, second-hand. Telefon 094 669 443. (15901)

Vând televizoare color diferite modele, teletext, telecomandă, garanție. Telefon 264004. (17140)

Vând mașini spălat automate, combine frigorifice, televizoare color diferite modele; garanție. Telefon 251392. (17141)

Vând computere orice configurație, de exemplu: PENTIUM 133 MHz, monitor color, numai 285 DM; PENTIUM II 266 MHz 4,3 GB HDD, 64 RAM numai 648 DM. Telefon 275420, până la ora 17. (17046)

Vând telefoane Nokia 5110, 3210, Cosmorom, Siemens C25, Alcatel 302 DB, Trium, Panasonic, Erickson T10. Telefon 096.714.246. (17212)

Vând televizoare moderne mărci germane renumite, la cele mai mici prețuri cu garanție 6 luni, transport gratuit la domiciliu. Telefon 057/287404. (17347)

Vând aparat înghețată italian cu 3 brațe, marca Frigomat, preț 10.000.000 lei, negociabil. Telefon 094.692.391. (17320)

Vând Laptop Compaq 486, geantă, încărcător, flopydisc, stare perfectă. Telefon 093.958.250. (16076)

Vând diferite TELECOMENZI pentru televizor (185.000 lei), video, satelit; componente electronice. Telefon 092.368.868; 095.794.894; www.telecomanda.ro.

Vând vitrină frigorifică orizontală 1,80 m, stare bună. Telefon 092.294.842. (17214)

Vând frigider, congelator, ladă frig, combină frig, ladă înghețată, dulap frigorific, vitrină frig, mașină spălat automată, garanție un an. Telefon 210613. (17269)

Vindem: VITRINE frigorifice, CAMERE frigorifice, AGREGATE frigorifice, DULAPURI frigorifice, CONDENSATOARE, VAPORIZATOARE; garanție. Telefon 281384, orele 8-18. (17206)

Vând frigider nou, Arctic, mare, sigilat, 4.500.000 lei negociabil. Telefon 094.160.753. (17477)

Vând calculator Pentium 667 MHz 128 RAM HDD30G, monitor 17'', 489 $. Telefon 094.552.086. (16074)

Vând TV color diagonala 37-67, frigidere, combine și lăzi frigorifice + congelatoare, mașini automate, cu garanție 3-12 luni. Telefon 274600 orele 9-19; 241355 orele 19-22. (17543)

Vând frigider Arctic 140 lt și frigider Zil. Telefon 221479. (17572)

VÂNZĂRI DIVERSE

Vând MOBILIER MODERN, nou: bucătărie de la 5.000.000, bibliotecă de la 6.800.000; dormitoare de la 7.500.000, birouri de la 1.300.000. Telefon 256769; 092.239.242. (17470)

Vând sistem alarmă. Telefon 093.253.651. (17518)

Vând PLASĂ GARD ZINCATĂ, toate dimensiunile, 19.000 lei/ kg, str. V. CONTA nr. 1, telefon 273862; str. VRABIEI nr. 4, telefon 289997. ORAR: luni-vineri 8-17, sâmbătă 8-13. (17210)

Vând SÂRMĂ BALOTAT AGRICULTURĂ, 16.500 lei/kg,CUIE; PLASĂ RABITZ; TABLĂ ZINCATĂ 0,4, electrozi sudură Ductil Buzău, SÂRMĂ NEAGRĂ și ZINCATĂ, SÂRMĂ GHIMPATĂ, str. Vasile Conta, nr. 1. Telefon 273862, 289997, 094.289.997. (17210)

Vând seif (casă valori), an fabricație 1890. Telefon 093 253 651. (17310)

Vând mobilier comercial, cântar semiautomat, cântar electronic, agregate frig, congelator verticală. Telefon 093 253 651. (17279)

Vând ROLETE PLASTIC import, ROLETE LEMN DE TEI și JALUZELE. Telefon 059-478503 sau 095 594 415. (16227)

Vând BOLȚARI TERMOIZOLANȚI, diferite dimensiuni, FOARTE CONVENABIL. Telefon 094.507.339, 275551. (13526)

Vând rolete lemn, rolete plastic import, uși și geamuri la cele mai mici prețuri. Telefon 095 380 320. (15928)

Vând pui de carne, 450 gr./27.000 lei. Telefon 473047. (16313)

Vând NISIP, BALAST, la domiciliul clientului. Telefon 257769; 258098. (16346)

Vând BETON și MORTAR, asigur transportul la domiciliu. Telefon 094.855.838. (17038)

Vând BCA, blocuri ceramice, ȚIGLĂ 10 modele, UȘI, FERESTRE, PAL, placaj, PFL, bitum, carton asfaltat, cărămidă, teracote, plăci azbociment, etc; str. Pădurii, nr. 69. Telefon 211272. (17151)

Vând termotecă Ariston, Beretta Combi, Turbo, 24 KW. Telefon 254411, 093.218.418. (17160)

Vând NISIP și BALAST la domiciliu clientului. Telefon 261946, 259556. (17154)

Vând colțare, canapele. Telefon 286069, 094 604 016. (17143)

Vând LEMNE FOC, NISIP, BALAST, la domiciliu. Telefon 214010. (17218)

Vând LEMNE FOC (NISIP, BALAST), la domiciliul clientului. Telefon 210771. (17238)

Vând LEMNE FOC (NISIP, BALAST), la domiciliul clientului. Telefon 277027. (17238)

PUI DE ȘIRIA! Vindem populației în limita stocului, la ferma din Șiria, vineri 6 iulie 2001, orele 14-18, sâmbătă 7 iulie 2001, orele 7-15, PUI VII de CARNE, de cca 800 și 1,5 kg. (17244)

Vând urgent mobilă combinată, mașină de cusut electrică, nouă, portabilă. Telefon 233563, zilnic, orele 14-20. (17082)

Vând aparate cafea „Saeco". Telefon 095 232 519. (17281)

Vând urgent garaj autorizat, 6 Vânători și gheretă pentru comerț. Telefon 095 825 077. (17281)

Vând căsuță din lemn, nouă, 3.500 DM. Telefon 222322. (17283)

Vând 2 căsuțe din lemn (ne)mobilate, demontabile, 2x3m, preț la vedere, str. Caragiale nr. 40A, orele 12-18. Telefon 222018. (17344)

Vând mobilă combinată 550 DM, negociabil. Telefon 262760. (17328)

Vând strung, utilaje agricole. Informații Pătruț Mircea, localitatea Chișlaca. (17373)

Vând sau închiriez garaj zidit, betonat, zona Piața Mare. Telefon 094.552.086. (16074)

Vindem DEȘEURI din LEMN PENTRU FOC, str. Câmpul Liniștii nr. 1. Telefon 273140. (17075)

Vând complex zootehnic în localitatea Secusigiu pe suprafață de 8 ha, compus din: 5 hale, magazie cereale, abator autorizat, spațiu pentru magazin alimentar, birouri, casă de locuit, grădină, Telefon 095.368.776; 095.917.195. (17401)

Vând garaj metalic, autorizat, zona III. Telefon 219187; 095.457.260.

Vând pui de pisică siameză și birmaneză, 150.000 lei/bucata. Telefon 276185. (17376)

Vând vacă 5 ani + vițea 3 luni, Sânleani nr. 31, după ora 20. (17287)

Vând pui fazani și prepelițe, ouă prepelițe adulte. Telefon 095 511 920. (17268)

Vând casă cu teren 1.500 mp, str. Petru Rareș și porți de garaj noi, cu telecomandă, import USA. Telefon 092 238 837. (17097)

Vând ROLETE plastic import 280.000 lei/mp; ROLETE lemn 650.000 lei/mp. Telefon 059-460315; 095.827.725. (13844)

Vând mobilă bucătărie, masă rotundă, canapea + 2 fotolii, mașină cusut Ileana, TV alb-negru. Telefon 277675. (17405)

Vând gater tăiat scânduri, sat Sederhat, nr. 46, Nemeș Simion, preț 3.000 DM negociabil, stare foarte bună. Telefon 093.080.788. (17426)

Vând sârmă zincată, preț 17.000 lei/kg. Telefon 264807. (17475)

Vând tonete și rafturi pentru magazin. Informații telefon 094.907.469. (17469)

Vând pian scurt marca Hoffmann și mobilă maro. Telefon 234884. (17468)

Vând garaj zidit central și pian Weltmeister cu coadă. Telefon 258244, 280269. (17482)

Vând mașină cusut Ileana, 3 covoare persane stare bună, ieftin, negociabil. Telefon 289603. (17492)

Vindem, închiriem, EXPRESOARE de CAFEA profesionale „SAECO". Telefon 270850; 094.635.132. (17502)

Vând loc de veci dublu acoperit, monument vechi, Cimitirul Pomenirea, la 30 m de birouri. Telefon 256279; 093.612.026. (17491)

Vând garaj cărămidă, zona Podgoria, lângă Școala generală nr. 5. Telefon 216503; 093.572.845. (17531)

Vând aparat de muls din Germania, marca Westalia, stare foarte bună, 1200 DM. Telefon 235551. (17523)

Vând convertizor sudură, nou (triodină). Telefon 286523 după ora 18. (17533)

Vând păuni maturi și pui. Telefon 310009, localitatea Sebiș (Vili). (5552863)

Vând sopran Amati, localitatea Sebiș. Telefon 310545; 092.140.421. (5552864)

Vând grâu 10 tone, 4500 lei/kg. Telefon 467172. (7253290)

Vând termotecă Junkers, 450 DM negociabil, gaz sau butelie; garanție. Telefon 531106. (2753291)

Vând EUROBOLȚARI TERMOIZOLANȚI certificat calitate 300x250x200, 6.500 lei/bucata, 1 mc - 435.000 lei, 1 bolțar - 8 cărămizi. Telefon 281491, 092.381.750. (17579)

Vând termoteci noi (990 - 4300 DM), eventual rate. Telefon 093.463.567. (17532)

CUMPĂRĂRI TERENURI, IMOBILIARE

Cumpăr garsonieră cf. I, neîmbunătățită, exclus et. 4, zona Micălaca sau Alfa, ofer 6.000 DM. Telefon 093 436 802, 093 946 696. (17260)

Cumpăr apartament 2 camere, 8.000 DM, pe loc. Telefon 212881. (17394)

Cumpăr (închiriez) spațiu comercial în Piața Mihai Viteazul. Telefon 095.260.641. (17565)

CUMPĂRĂRI ELECTRO

Cumpăr frigidere, congelatore, mașini spălat automate, defecte. Telefon 210613. (17451)

CUMPĂRĂRI DIVERSE

Cumpăr porci, vaci, juninci și tăurași pentru sacrificare, la preț avantajos. Telefon 094.634.795. (15554)

Cumpăr PORCI GRAȘI peste 100 kg, localitatea MÂSCA, nr. 307, preț 36.000 lei/kg. Telefon 057 - 531497, 094.774.649. (17152)

Cumpăr TĂURAȘI și VIȚELE peste 400 kg, preț 27.000 lei/kg. Telefon 057-531497, 094.774.649. (17152)

Cumpăr forinți de 1000, 5000, scoși din circulație. Telefon 093.468.975. (16358)

Cumpăr porumb și porci. Telefon 094.772.259. (17162)

Cumpăr scândură din demolări (tavane, podele, etc), preț 2.000.000 lei/mc sau la schimb cu scândură nouă. Telefon 094.608.032. (16357)

Cumpăr porci și vite, plata pe loc, preț bun și negociabil. Telefon 094.867.536. (17232)

Cumpăr: diferite obiecte vechi, picturi, obiecte din argint, candelabre, ceas pendul, de buzunar și de masă, ilustrate dinainte de 1944. Telefon 093 597 244. (12358)

Cumpăr vaci bătrâne și juninci, indiferent în ce stare se află. Telefon 250866; 095.681.191. (17421)

Cumpăr betonieră sau închiriez. Telefon 221367. (17417)

Cumpăr cărți vechi și corpuri bibliotecă. Telefon 221560.

CERERI ȘI OFERTE DE SERVICII

SC MEDIAGRAF SA angajează prin concurs ELECTROMECANIC ÎNTREȚINERE UTILAJE TIPOGRAFICE, vechime minim 8 ani. Informații telefon 250902.

CALZATURIFICIO FULVIA angajează personal pentru cusut manual și MAȘINISTE încălțăminte. Informații telefon 216572 sau Complex RUSCO Hala „S". (16318)

SC angajează OPERATOARE pentru Relații cu publicul, în limbile română și maghiară. Condiții: voce plăcută, dicție perfectă, simțul umorului bine dezvoltat, seriozitate. Program flexibil, salarizare deosebită. Telefon 092.275.747; 057 - 214824. (f. 2059563)

SOCIETATE ITALIANĂ angajează CONFECȚIONERE ARTICOLE PIELE. Telefon 270711, orele 10-12. (17180)

AGENȚIE TURISM căutăm absolvenți facultate turism, pentru MANAGER. Telefon 094.645.923, 246182. (17340)

FARMACIA SINAPIS angajează tineri FARMACIȘTI, salar atractiv. Telefon 282369, 255190. (17360)

SC ERCOM SRL angajează CONTABIL(Ă) cu experiență. Informații telefon 057-219917. (17378)

(Continuare în pagina 15)

(Urmare din pagina 14)

Angajez VÂNZĂTOARE piață flori; MUNCITORI necalificați pentru grădină. Telefon 283591. (17361)

NEW EVENTS FASHION angajează TEHNOLOGI, ȘEFI BRIGADĂ, CONFECȚIONERE calificate mașini liniare. Telefon 253062. (17381)

MAXIM SUPERMARKET str. Iuliu Maniu nr. 122, angajează VÂNZĂTOARE. Informații zilnic, orele 8-16. (17369)

Angajez urgent VÂNZĂTOARE gheretă non-stop. Telefon 095 825 077. (17291)

SOCIETATE COMERCIALĂ profil alimentar angajează VÂNZĂTOARE, persoane serioase. Telefon 266211. (17237)

Angajăm 15 tineri, 10 studenți, 8 elevi, dinamici, aspect plăcut, serioși, pe perioada vacanței și nu numai, salar atractiv, program flexibil. Telefon 276817, orele 10-16. (17048)

Angajăm BRUTARI cu experiență, salar satisfăcător. Telefon 216663. (17473)

CICERUS SRL angajează pentru pensiunea turistică din MĂNDRULOC: lucrător gestionar pentru BAR; frizeri. Telefon 216047; 094.507.256. (17487)

SC angajează AJUTOR BUCĂTAR, OSPĂTARI, BARMANI cu experiență în domeniu. Telefon 094.144.003. (17485)

ANCOR CONFEX angajează CONFECȚIONERE la mașini industriale și tinere pentru calificare. Telefon 256585 (Poarta 2 ARIS). (17480)

Angajăm: bucătari, barmani, ospătari, pentru STRAND. Salar foarte bun. Telefon 095.631.144. (17494)

Angajez MĂCELAR - PREPARATOR. Informații telefon 095.588.624. (17493)

Angajez VÂNZĂTOARE pentru magazin alimentar. Telefon 218080. (17499)

RECRUTĂM PERSONAL pentru LUCRU LA DOMICILIU. Trimiteți plic autoadresat la O.P.10. C.P. 104 Arad. (17124)

C.M.I. dr. ARDELEAN GAROFIȚA, sediul în ȘILINDIA, angajează ASISTENTĂ MEDICALĂ cu drept de liberă practică. Telefon 095.205.380. (17507)

SC EUCALIPT SRL angajează CROITORESE. Telefon 276007. (17519)

Angajez PATISERĂ și VÂNZĂTOARE patiserie. Informații joi-vineri, telefon 094.787.549. (17557)

Angajez ZIDARI și NECALIFICAȚI. Telefon 282017. (17555)

Angajez VÂNZĂTOR de noapte, magazin alimentar, condiții: liceul economic. Telefon 231882, orele 10-12. (17594)

Angajez CONFECȚIONERE ÎMBRĂCĂMINTE. Telefon 094.619.627.

PRESTĂRI SERVICII

Executăm: JALUZELE aluminiu și textile, RULOURI și UȘI pliante PVC, TÂMPLĂRIE PVC, PLASE contra insectelor. Telefon 253589. (f 2059557)

„SILDOR PROD" execută reparații FRIGORIFICE; comercializează și montează AER CONDIȚIONAT. Se acordă garanția lucrării. Transport gratuit! Telefon 057 - 270622. (c. 277)

VEST TEL GSM vinde și cumpără telefoane. EXECUTĂ: REPARAȚII, DECODĂRI, Bd. Revoluției nr. 12-18. Telefon 057-228222. (17189)

Execut CONSTRUCȚII: finisaje apartamente, zugrăveli, fațade, izolații contra igrasiei, HIDROIZOLAȚII. Telefon 272695, 095.685.685.

AUTOMATIC SERVICE repară MAȘINI SPĂLAT automate, domiciliu. Telefon 259146, 094.241.398. (17429)

WES, ieftin, reparații FRIGIDERE. Vinde, montează, repară, instalații AER CONDIȚIONAT, autoturisme, locuințe. Telefon 057-284857; 092.556.562. (17435)

CLAS MOBEL produce și comercializează COLȚARE, CANAPELE, FOTOLII. Telefon 270700. (17291)

PF COROBAN execută lucrări FORAJ FÂNTÂNI. Telefon 095 383 703. (17265)

Executăm INSTALAȚII de ÎNCĂLZIRE și SANITARE, asigurăm: PROIECTARE, GARANȚIE; asistență post garanție. Telefon 095.614.154. (16096)

AUTORIZAT predau LECȚII DE ENGLEZĂ, 25.000 lei/ oră. Telefon 218240. (17199)

„DAMAR" repară mașini spălat automate import, românești. Telefon 270518, 098.602.722. (17528)

TAPIȚEZ, REPAR: canapele, colțare, fotolii, rolete; calitativ; la domiciliul clientului. Telefon 219412. (17545)

Efectuez CONFECȚII METALICE. VÂND STRUNG pentru lemn. Telefon 514770. (17556)

Execut lucrări: CONSTRUCȚII, DULGHERIE, ACOPERIȘURI, ZIDĂRIE, parchet, zugrăveli. Telefon 095.350.659. (17571)

DIVERSE

SA „SPICUL" CAPORAL - ALEXA, anunță toți membrii să-și ridice ORZUL cât mai urgent, după 31 iulie unitatea îl valorifică. Conducerea. (17481)

Tămăduitoarea VALI este la dispoziția dumneavoastră: dezleagă cununii, vindecă epilepsia, impotența, beția, face talismane de dragoste, spor, noroc. Apelați cu încredere, telefon 094.288.220; 263287. (17402)

Ofer VALUTĂ împrumut, garanție imobiliară. Telefon 092.166.307. (17409)

Cumpărați în rate, locuință, mașină, etc. CREDITE până la 500 milioane, dobândă 6% pe an, EURO - CASSA, Bd. Decebal, nr. 2-4 (Proiectări), etaj 2, camera 211. Telefon 095.368.746; 094.176.890. (17522)

Sunt Claudiu din Sebiș, milioane de mulțumiri doamnei SOFIA, care mi-a întors soția acasă după 2 ani de despărțire. Apelați la telefon 092.829.171. Sunt Anita, cu cele mai bune leacuri din Israel, doamna SOFIA mi-a scos argintul viu. Sunați la 092.829.171. (17567)

Oficiul de Ameliorare și Producție în Zootehnie Arad, vinde la licitație un autoturism ARO 241 Diesel. Licitația va avea loc în Chișineu Criș, str. Înfrățirii, nr. 155 A, în data de 20 iulie 2001, ora 10. Prețul de strigare este de 28 milioane lei. Informații telefon 280447. (17582)

SCHIMBURI

Schimb casă în Galșa cu apartament 1-2 camere Arad + diferență. Telefon 531346.

ÎNCHIRIERI

Închiriez sau vând spațiu de producție cu birouri, 2700 mp, cu utilități complete. Telefon 278820, 094.544.688. (15704)

Ofer spre închiriere spațiu comercial, str. Meșianu. Telefon 094.191.507, 285777. (15757)

Ofer spre închiriere spațiu ultracentral, 55 mp, ideal pentru birouri, sediu firmă, cabinete. Telefon 057 - 280764. (17145)

Caut să închiriez apartament (ne)mobilat, Micălaca, Alfa, Vlaicu, centru. Telefon 210255. (16998)

Caut să închiriez spațiu comercial RECONS, prin asociere în participațiune. Telefon 282829. (f. 2059562)

Ofer spre închiriere spații comerciale în imobil construcție nouă, preț mediu 5 $/mp, în Micălaca. Telefon 255626; 095.818.447. (16304)

Ofer închiriere apartament 2 camere, lângă Teatru, 200$ și garsonieră zona 300, 120 DM, anticipat. Telefon 281195. (17317)

Ofer spațiu 100 mp, pe termen lung penrtru activități comerciale, depozit, str. Dorobanților, toate dotările. Telefon 284013; 219748. (17393)

Ofer spre închiriere spațiu comercial central, dotat corespunzător. Telefon 094.552.086. (16074)

Ofer spre închiriere spații comerciale, zonă centrală. Telefon 092.198.756. (15677)

Dau în chirie apartament cu două camere, Calea Romanilor, termen lung. Telefon 210729. (17458)

Închiriez apartament 3 camere, central, mobilat și garaj. Telefon 222856. (17267)

Ofer spațiu de închiriat 100 mp, 400 DM, Calea Timișorii. Telefon 286176. (17416)

Dau în chirie apartament 2 camere mobilate, zona Vlaicu. Telefon 264648 după ora 16. (17515)

Închiriez garsonieră confort I, zona Vlaicu, plata anticipat. Telefon 244978. (17550)

Ofer spre închiriere apartament 2 camere, mobilat, zona Tricoul Roșu. Telefon 256345 sau 231954 orele 10-20. (17538)

Doresc să închiriez apartament cu 2 camere, mobilat. Telefon 095.671.382. (17563)

Închiriez apartament mobilat, termen lung, scurt, poate fi și o zi, sunați până la ora 9 dimineața. Telefon 219412.

Primesc în gazdă fără chirie, una sau două persoane, doar toate cheltuielile. Telefon 247337. (17570)

PIERDERI

Pierdut carnet de șomaj eliberat de DMPS Arad, pe numele Crinah Ioachim. Îl declar nul. (17539)

Pierdut carnet sănătate eliberat de dr. Bretoteanu Ecaterina, pe numele Căprariu Gheorghe. Îl declar nul. (17551)

Pierdut carnet de asigurat eliberat de CAS Arad, pe numele Mistra Ioana. Îl declar nul. (17561)

Pierdut carnet de asigurat eliberat de CAS Arad, pe numele Mistra Nicoleta Paula. Îl declar nul. (17562)

† DECESE †

Cu durere anunțăm încetarea din viață, a iubitei noastre mamă, bunică, mamă soacră, soră și mătușă,

NEȘ MARIA NEȘIU

la vârsta de 78 ani. Înmormântarea va avea loc vineri, 6 iulie 2001, ora 13, de la domiciliu, str. Lăcrămioarelor, nr. 23, la Cimitirul Eternitatea. Dumnezeu s-o odihnească în pace! Nu o vom uita niciodată! Familiile NEȘIU și BUNACIU.

Cu sufletele zdrobite de durere, anunțăm încetarea din viață, după o scurtă și grea suferință, a iubitului nostru soț, tată, ginere, cumnat

RADU CONSTANTIN.

Înmormântarea va avea loc azi, 5 iulie 2001, ora 13, la Cimitirul Pomenirea. Familia îndurerată.

Cu durere în suflet, anunțăm dispariția dintre cei dragi, a iubitului nostru soț, tată, socru, bunic,

VLAD SIMION,

59 ani, după o lungă și grea suferință. Înmormântarea va avea loc vineri, 6 iulie 2001, în comuna SECUSIGIU, sat Satu-Mare. „Ne despărțim acum și e păcat/Te va păstra doar gândul și-amintirea/Abia acum o să vedem/Câtă durere naște despărțirea". Dumnezeu să-l odihnească în liniște și pace! Soția Domnica, copiii: Margareta și Dănuț, ginerele Ovidiu, nora Cristina și nepoatele Roxana și Diana. Dormi în pace, bunu SIMI!

Cu adâncă durere anunțăm încetarea din viață, a celui ce a fost soț, tată și bunic

MAGER IOAN.

Înmormântarea va avea loc azi, 5 iulie 2001, la Cimitirul Grădiște, ora 14. Familia îndoliată.

Cu adâncă durere anunț încetarea din viață a iubitei mele soții,

HÂRBULEANU ELENA,

în vârstă de 71 ani. Înmormântarea va avea loc vineri, 6 iulie, ora 16, de la Capela Cimitirului Eternitatea. Soțul îndoliat.

† SERVICII FUNERARE †

SC „IN MEMORIAM" SRL,
str. EMINESCU nr. 4 (ATENȚIE, vizavi de CINEMA MUREȘUL)
telefon: 057-211929; 093.343.964;
str. ORIZONTULUI nr. 9A, (Bujac)
oferă SERVICII FUNERARE COMPLETE - NON STOP. Sicrie-modele multiple (simple-lux), sicrie lux import ITALIA, ACCESORII. Intermediem COLACI, COLIVĂ etc.
ÎMBĂLSĂMĂM GRATUIT (formolizat).
Transport INTERN-INTERNAȚIONAL. (c.203)

POMPE FUNEBRE NON STOP.
„RO STYL COMPANY"
Ne-am mutat magazinul, tot pe str. Eminescu de la nr. 4 la nr. 20-22. Telefon 094.478.971; 214422.
LA ORICE ORĂ: spălat-îmbălsămat, formolizat, transport (intern și internațional).; SICRIE și RESPETE de calitate, import, PROSOAPE, BATISTE, PANGLICĂ, LUMÂNĂRI, COLIVĂ, COLACI, FANFARĂ.
INTERMEDIEM acte, gratuit.
ATENȚIE! Suntem producători! Aveți avantajul unor prețuri minime și posibiltatea de a plăti în rate. OFERTĂ: sicriu, cruce, respete-1.350.000 lei. (c.336)

† CONDOLEANȚE †

Suntem alături de colega noastră ZAHA DOINA, în greaua încercare pricinuită de decesul mamei sale dragi. Colegii din Secția Finisaj - UTA. (17540)

† COMEMORĂRI †

Veșnic tristă va rămâne pentru noi ziua de 5 iulie, când se împlinesc 2 ani de la plecarea dintre noi a celui care a fost dragul nostru fiu, soț, tată, frate și bunic

ROȚIU DORU.

Dumnezeu să-i odihnească sufletul! Familia. (17275)

Se împlinesc 2 ani de lacrimi și durere de când ne-a părăsit mult iubita noastră soție, mamă și bunică

LIVIA MERMEZE.

Te vom plânge mereu până în ziua reântâlnirii. Familia îndurerată. (17330)

La împlinirea unui an de la despărțirea de cea care a fost buna mea mamă

DASCĂL MARIA,

un gând pios și veșnică amintire. Parastasul va avea loc sâmbătă, la Catedrala Ortodoxă Veche, ora 11.30. Fiica Bolocan Maria. (17271)

Astăzi se împlinește un an de când soțul meu

PURTAN ALEXANDRU

născut în APATEU, a fost bătut și înecat pe un canal din Aradul Nou, de către un vecin, nu a răspuns în fața instanței, de ce? Slujba de pomenire va fi duminică, 8 iulie 2001, la Biserica Ortodoxă din Aradul Nou. Soția Ana. (17548)

Pios omagiu dragei noastre

BONDOC LUCREȚIA (CHEȚI)

la împlinirea a 7 ani de la dureroasa despărțire. Dumnezeu să o odihnească în pace! Familia CRIȘAN. (17575)

Îndurerate gânduri, duioase amintiri, la 6 săptămâni de la trecerea în veșnicie a neprețuitei noastre fiice, soră,

FLORENTINA FĂRCUȚA

24 de ani. Dumnezeu să dea odihnă veșnică sufletului tău cald și nobil. Parastasul va avea loc duminică 8 iulie, ora 11.30 la Biserica Ortodoxă CERMEI. Cu dor nestins, te vom plânge cât vom trăi: mami, tata și fratele Ovidiu. (17580)

● PRODUCE ȘI MONTEAZĂ UȘI ȘI FERESTRE DIN PVC
ARMAT CU PROFILE TROCAL GERMANIA
● PRODUCE ȘI VINDE GEAM TERMOPAN
LUCRU NEMȚESC

SATLINE

SALON DE EXPOZIȚIE:
ARAD, PIAȚA MIHAI VITEAZUL
BL. M 7, PARTER
TEL./FAX. 057/25 14 61; 094 50 72 11

S.C. EDIL CONSTRUCȚII S.A.
cu sediul în Arad, str. Liviu Rebreanu nr. 98
ÎNCHIRIAZĂ spațiu (498 mp), în incinta sediului;
VINDE:
- autocamion 7 to 1 buc.; - buldoexcavator - 1 buc.;
- tractor U650 1 buc.; - remorcă amortizată
ANGAJEAZĂ:
- UN MECANIC DESERVENT PENTRU EXCAVATOR DRAGLINĂ ÎN BALASTIERA CICIR.
Informații suplimentare
la telefon: 057/254800, int. 17 și 25.

BIROTICĂ
Leximis
Splaiul Gen. Gh. Magheru Bl. 329B (Micalaca)
Tel./Fax: 057/270111; 270100, Arad
www.leximis.ro, e-mail: office@leximis.ro
Tehnică de calcul
- PC compaq
- imprimante HP, EPSON
Copiatoare MINOLTA
Seifuri
Mobilier de birou
Mașini de numărat bancnote
Centrale telefonice SOLOMON

S.C. ADONISINODA SRL
COMERCIALIZEAZĂ:
● Oțel beton - 9400 lei /kg
● Ț.V.N.G. deșeu 1 1/2 -2 1/2 - 8000 lei/kg
● Bitum - 9000 lei/kg; Ț.V.N.G. trasă la preț de fabrică
Ciment, var, B.C.A., profile laminate, gleturi, adezivi, cuie, rabitz, sobe teracotă, samot, plasă gard, vopsele, binale, toată gama etc.
LA COMENZI MARI - TRANSPORT GRATUIT LA DOMICILIU.
EXECUTĂ CONSTRUCȚII CIVILE și INDUSTRIALE (TERMO ȘI HIDROIZOLAȚII, RENOVĂRI PENTRU ȚEVI GAZ ETC.)
Str. Scărișoarei nr. 78 ; tel.: 289846; 275823

ARCTIC ZANUSSI WHIRLPOOL
La CORAURA
ACUM ESTE PREȚUL CEL MAI BUN
GORENJE BOSCH ARISTON SIEMENS INDESIT PHILIPS IGNIS MOULINEX

Avem
CEL MAI AVANTAJOS SISTEM DE RATE FĂRĂ AVANS
36 RATE

APARAT AER CONDITIONAT
TRANSPORT GRATUIT ÎN ORAȘ ȘI JUDEȚ
ARAD Revoluției nr. 10 vis a vis de BANC POST tel/fax: 270.424 - 270.525
ARAD Micălaca, Piața Soarelui 259.373 - 259.721 - 259.884 fax: 279.948
LIPOVA Republicii nr. 5 561.804
SONY PANASONIC AIWA
(2059313)

MAMA SPANIA
În premieră la Arad
◆ Poate fi găsită la telefonul 094658571

Mama Spania este cunoscută atât în țară cât și peste hotare ca fiind incontestabila tămăduitoare - vrăjitoare. Atestată și verificată științific de către cunoscutul om de știință, Ion Țugui, Mama Spania a surprins lumea prin exactitatea datelor și prin informațiile pe care le dă celor ce vin la domnia-sa. Mama Spania nu umblă prin orașe ca să-și desfășoare activitatea. Stă la Ploiești, str. Jupiter nr. 31, telefon 044/140889. Venirea ei la Arad a fost o excepție, desfășurând o lucrare la solicitarea unei persoane deosebit de influente. După cum bine știți, la Arad a fost alături de Mama Spania și dl. Ion Țugui. De altfel împreună au fost și în studioul Televiziunii Intersat, într-o emisiune. Mama Spania a acceptat să ne dea un interviu în exclusivitate.

– Mama Spania, la dvs. este vrăjitorie sau tămăduire?

– Tămăduire!

– Care este procedeul de a afla destinul oamenilor?

– Spre deosebire de alte vrăjitoare - tămăduitoare fără har, eu, printr-o cruce de argint moștenită de la mama mea, o mare clarvăzătoare cunoscută în toată țara, reușesc să vizionez destinul oamenilor.

– Ce fel de cruce?

– O cruce din argint gravată pe ambele părți și câte un orificiu pe fiecare braț, prin care vizionez absolut totul despre omul care se află în fața mea. Pe cealaltă parte a crucii vizionez dacă necazul pe care îl are persoana este provocat de vreun dușman care a vrut să-l lovească prin făcătură diavolească.

– Dacă vizionați că destinul e lăsat de Dumnezeu ca omul din fața dvs. să plătească acel necaz în familie ce faceți?

– Nu intervin în destinul omului. Eu însă le spun în față oamenilor dacă are rost sau ba să umble pe la tămăduitoare, însă, spre deosebire de celelalte, eu îndrum omul către biserici, mănăstiri, în funcție de caz.

– Aveți cunoștințe solide de psihologie și medicină. De unde?

– Încă de la vârsta de nouă ani m-a pasionat medicina și psihologia. E necesar să cunoști pentru a ajuta omul care îți cere sprijin.

– Sunteți oricum singura care deține astfel de cunoștințe...

– Așa se spune!

– Ce faceți dacă omul vine cu un necaz și după ce îl vizionați vă dați seama că îl puteți ajuta?

– Intervin prin metodele hăruite de Dumnezeu ce le am încă de la vârsta de șapte ani, de la moartea clinică pe care am suferit-o.

– Ce boli și ce necazuri puteți rezolva?

– Dacă vizionez că persistă argintul viu, impotență, alcoolismul, o epilepsie, pierdere în afaceri sau în sporul casei, legare de cununii, dezbinări în familie și tot

ce persistă de mână diavolească, garantat le rezolv pe toate.

– Mama Spania este o femeie sinceră, studiată și de noi, garanție a celor spuse stă și declarațiile domnului Ion Țugui, omul de știință care ne spunea că e singura cu acest har dumnezeiesc din România. Adevărul este că intervine acolo unde îi aparține iar unde nu, anunță omul încă de la deschiderea crucii. Din cele constatate și de noi și de către dr. Ion Țugui, adevărata tămăduitoare - omul cu reale puteri în a viziona este Mama Spania, spre deosebire de altele care își declară haruri pe care nu le deține! Crucea sfântă pe care o are se învârte în mână și se oprește acolo unde îi e dat omului. Dacă e lucru sfânt nu e de intervenit, dacă e forma malefică atunci Mama Spania poate aduce omul la bine. Unde vă pot găsi arădenii?

– Telefonul meu e cunoscut 094658571.

A consemnat,
SORIN GHILEA
Foto: AL. MARIANUȚ
(5927237)

ACȚIONARII MAJORITARI
ai S.C. „ASTRA Vagoane Călători" S.A. Arad
CONVOACĂ
Adunarea Generală Extraordinară a Acționarilor societății la data de 12.07.2001 pentru toți acționarii cuprinși în registrul acționarilor la data de 03.07.2001, Ordinea de zi a adunării fiind următoarea:
1. Numirea administratorului;
2. Diverse
Adunarea va avea loc la sediul societății la ora 11,00.
Informații privind problemele cuprinse în Ordinea de zi se pot afla la sediul societății începând cu data de 10.07.2001 sau la telefon 233651, int. 2205.
În situația neîntrunirii cvorumului necesar deliberărilor, adunarea se reconvoacă pentru data de 13.07.2001, în același loc și la aceeași oră.
(5927230)

EUROCONSULT
Arad, str. Gheorghe Popa, nr. 7, ap. 1
Tel./Fax: 257143
numită ca lichidator în dosarul nr. 5085/1997, privind pe debitoarea
S.C. CARNE S.A.
prin încheierea din data de 10.05.2001, anunță potențialii creditori că, în conformitate cu prevederile Legii 64/1995, republicată, să-și depună declarațiile de creanță până cel mai târziu la data de 06.08.2001, data poștei, la grefa Tribunalului Arad - secția Comercială, cu mențiunea: dosar nr. 5085/1997, privind lichidarea judiciară a S.C. CARNE S.A.

Sunteti o persoana:
– dinamica si comunicativa?
– cu cunostinte pc (word, excel)
– cu cunostinte fluente de limba engleza si italiana?
agentia de turism BUSINESS JET VA POATE OFERI CONDITII ATRACTIVE DE MUNCA SI SALARIZARE
TRIMITETI C.V. LA E-MAIL: GEEA@ARAD.RO SAU FAX: 284.010 INF. LA TEL.: 282.466
(2059560)

S.C. ARALIA S.A
Calea Romanilor 35-37
ÎNCHIRIAZĂ PRIN LICITAȚIE ÎN FIECARE JOI URMĂTOARELE SPAȚII COMERCIALE:
Str. Școlii Bl. X34 - 3 spații - 119 m.p; 178 m.p; 120 m.p;
Micălaca Bl. 304 - 2 spații - 150 m.p.; 40 m.p.;
Str. Plopilor Bl. A43 (TIC-TAC) - 230 m.p.
P-ța Agro-Vlaicu - 302 m.p.
P-ța Gării Bl. K - 2 spații: 70 m.p.; 20 m. p.
Str. Mețianu Nr.1 - 90 m.p.
DE ASEMENEA, ÎNCHIRIAZĂ MAȘINI FRIGORIFICE PENTRU NUNȚI.
Informații: telefon: 280262. Fax: 280546
(592736)

Grupul Școlar de Arte și Meserii „SPIRU HARET"
al Cooperativei Meșteșugărești - Arad - str. Emil Gârleanu nr. 1, face înscrieri pentru absolvenții de 8 clase (cu sau fără examen de capacitate) și pentru absolvenți de liceu (cu sau fără diplomă de bacalaureat) la următoarele meserii și specializări:
ȘCOALA PROFESIONALĂ 3 ani: ◆ Bijutier ◆ Frizer-coafor-manichiurist-pedichiurist ◆ Ospătar, barman, vânzător în unități de alimentație publică ◆ Operator calculatoare pentru comerț și alimentație publică ◆ Mecanic autoturisme
ȘCOALA POSTLICEALĂ 2 ani (cu sau fără diplomă de bacalaureat)
◆ Agent vamal ◆ Funcționar bancar ◆ Analist programator asistent ◆ Secretar stenodactilograf, operator birotică ◆ Coafor stilist ◆ Cosmetician ◆ Asistent gestiune
ȘCOALA TEHNICĂ DE MAIȘTRI 2 ani
◆ Maistru mecanic ◆ Maistru montare întreținere și reparații mașini și aparate electrice
Pentru toate formele de școlarizare înscrierile se fac în perioada 2-28 iulie 2001, fără examen de admitere.
(5927126)

BANCA "TRANSILVANIA" S.A.
SUCURSALA ARAD,
Str. Unirii nr. 5-7,
Tel. 057/283.122
CERTIFICATE NOMINATIVE
90 ZILE - 37% P.A.

ADEVĂRUL
COTIDIAN INDEPENDENT ARAD
Anul XIII, nr. 3349
Vineri, 6 iulie 2001 ● 20 pagini ● 4000 lei ● e-mail: adevarul@arad.ro; adv.pub@arad.ro
BRAT Publicație auditată în semestrul II 1999
Tiraj mediu zilnic vândut: 34.958

WEST BANK S.A.
ARAD, B-dul Revoluției nr. 88
Tel: 284.888, Fax: 285.202
Dobânzi depozite persoane fizice
(suma minimă 500.000 lei)
1 lună 34%
2 luni 35%
3 luni 36%

DOCTRINELE POLITICE SUNT UN MOFT ...

„România este pe drumul cel bun" - cuvintele aparţin cancelarului Germaniei, Gerhard Schroeder şi ele au fost rostite cu prilejul întâlnirii cu primul ministru român, Adrian Năstase. Cunoscând parcimonia care îi caracterizează pe nemţi şi îndeosebi pe conducătorii lor, când este vorba despre România, aprecierile de mai sus ar trebui să ne încânte. Şi ne încântă până la un loc, pentru că dincolo de contestările Opoziţiei este cert că în cele 6 luni care au trecut de la alegerile din noiembrie, ţara a făcut câţiva paşi pe drumul spre o economie de piaţă viabilă şi sănătoasă. Şi în acest sens este suficient să amintim ţinerea sub control a inflaţiei ori creşterea, lună de lună, a producţiei paralel cu sporirea consecventă a exporturilor.

Din păcate însă lucrurile bune se cam opresc aici, de aceea spuneam că aprecierile cancelarului Schroeder ne încântă până la un loc. Firesc că înainte de toate trebuie avut în vedere şi timpul extrem de scurt pe care guvernul Năstase l-a avut la dispoziţie spre a putea arăta ce poate, şase luni de zile fiind de obicei socotite luni pentru acomodare. În mod normal. Nu însă la noi unde sărăcia şi miile de probleme rămase nerezolvate sau a căror rezolvare a tot fost amânată zece ani şi mai bine fac ca răbdarea oamenilor să se termine. Pentru că oricât le-ar spune cineva că mai puţin şi gata, sărim şanţul şi scăpăm de nevoi sau că doar acum mai trebuie să strângă cureaua, românii nu mai cred şi nu se lasă convinşi. **Şi nu mai cred şi nu se lasă convinşi pentru că prea de multe ori au fost minţiţi sau duşi cu zăhărelul, cum se zice, plus că atunci când eşti nevoit să trăieşti dintr-un salariu de 1.000.000-1.200.000 lei, cum trăiesc peste jumătate dintre salariaţii României, timpul nu mai aşteaptă iar promisiunile trec pe lângă ureche.**

MIRCEA DORGOŞAN

(Continuare în pagina 5) ●

Deşi sunt cartiere ale Aradului

BUJACUL ŞI GAIUL AU DRUMURI MAI RELE CA LA ŢARA

Foto: VIOREL MUSCA

Pag. 6

ÎN WEEKEND VA CONTINUA SĂ PLOUĂ

Sâmbătă vremea va fi frumoasă şi se va încălzi. Cerul va fi variabil, dar spre seară se va înnora treptat, iar în cursul nopţii vremea va deveni instabilă şi se vor semnala averse, descărcări electrice şi intensificări ale vântului. Duminică vremea va fi în general instabilă. Cerul va prezenta înnorări accentuate şi se vor semnala averse şi descărcări electrice.

Temperaturi maxime: 27-30°C; **Temperaturi minime**: 15 la 18°C

IERI, ARADUL A AVUT DOI MUSAFIRI OCAZIONALI: PETRE ROMAN ŞI EMIL CONSTANTINESCU

● Ieri, pe aeroportul din Arad, a avut loc o scurtă discuţie între liderii organizaţiei judeţene Arad a PD şi Petre Roman. Fostul „el lider maximo" a „aterizat" pe aeroportul din Arad venind din Muntenegru, unde a fost într-o delegaţie oficială ca raportor al ONU. Conform declaraţiei lui Gheorghe Seculici, preşedinte al organizaţiei judeţene, discuţia a fost „cordială".

● Plecând spre Slovacia, în vederea participării la un seminar, Emil Constantinescu, fost preşedinte al României, a înnoptat la Arad, la hotelul „Paradis". Demnă de semnalat este pasivitatea totală a organizaţiei judeţene PNŢ-CD Arad: „Nu prea ştim şi nici nu ne interesează", ne-a declarat un lider PNŢ-CD, preferând să-şi păstreze anonimatul.

S. TODOCA

În urma ploilor abundente

GOSPODĂRII INUNDATE, CULTURI COMPROMISE

Foto: ŞT. MATYAŞ

Pag. 3

Pag. 4

BNR PREGĂTEŞTE TĂIEREA ZEROURILOR DIN BANCNOTE

Pag. 15

„VOM AVEA UN OBIECTIV MAI ÎNDRĂZNEŢ CA ANUL TRECUT" -

declară IONUŢ POPA, antrenorul echipei FC UTA

ADEVĂRUL
Angajează
VÂNZĂTORI STRADALI DE ZIARE
Telefon 280.904

BEYLER DECOR
Vinde
UŞI METALICE ŞI MOBILIER
■ Str.I.C.Brătianu (fosta 30 Decembrie) tel. 270.141
■ Str. Crişan nr.1, tel.228.298

Mobilier la comandă
din Pal Melaminat import
EXECUTĂ bibliioteci, bucătării, dormitoare, spaţii comerciale, birotică etc.
S.C. BAGHERA SHOP
Tel. 256.769, 092.239.242
ARAD, Str. Orient 58

Către poliţiştii arădeni...

Aniversarea Zilei Poliţiei Române îmi oferă onoarea şi plăcutul prilej de a adresa poliţiştilor arădeni, membrilor familiilor acestora, precum şi reprezentanţilor instituţiilor cu atribuţiuni în domeniul prevenirii şi combaterii criminalităţii, tuturor oamenilor din acest judeţ, cele mai respectuoase şi sincere gânduri de sănătate, fericire şi bucurii.

Reînnoiesc, pe această cale, angajamentul ferm al poliţiştilor arădeni de a depune toate stăruinţele pentru creşterea gradului de siguranţă civică a ordinii şi liniştii publice, printr-un efort profesional major, care să pună în prim-plan deservirea comunităţii, apărarea cetăţenilor împotriva actelor ilegale pe raza de competenţă.

ŞEFUL INSPECTORATULUI
Colonel, ULICĂ IOAN

VIA Lawyers
Firmă de Avocaţi din Toronto Canada
OFERĂ REPREZENTARE JURIDICĂ PT.
EMIGRARE
Canada
primeşte 300.000 noi imigranţi !
PLATA LA OBŢINEREA VIZEI
COSTURI ACCESIBILE
Arad, SC Proiect Arad SA cam. 124
B-dul Decebal, Nr. 2-4
Telefon 214.678

ALGLASS
MOBILIER DIN P.A.L. LA COMANDA
● BUCATARII ● DORMITOARE ● CAMERE DE ZI
NOU
VANZARI IN RATE
Calea Timişorii nr. 53; Tel./Fax: 278820
Piaţa Spitalului Bl. 1D; Tel/Fax: 253868

Calendar

● Astăzi, Soarele răsare la ora 5 și 38 de minute și apune la ora 20 și 2 minute.

● Au trecut 187 de zile din acest an. Au mai rămas 178 de zile până în 2002.

● **Praznicul zilei: Biserica ortodoxă:** Cuv. Sisoe cel Mare; Sf. Mc. Lucia; **Biserica romano-catolică**: Sf. Maria Goretti; **Biserica greco-catolică:** Cuv. Sisoe cel Mare; Sf. Maria Goretti.

METEO

Vremea va fi în general frumoasă. Cerul va fi variabil și doar la munte se vor semnala averse de ploaie în cursul după-amiezii. Vântul va sufla slab la moderat din sector sudic.

Temperaturi maxime: 26 la 29°C; **Temperaturi minime**: 14 la 17°C.

Meteorolog de serviciu,
DANA GĂVRUȚĂ

Cititorii care doresc să se aboneze la cotidianul „Adevărul" și întâmpină dificultăți în contractarea abonamentelor sunt rugați să sune zilnic, între orele 8-16, la Oficiul județean de poștă Arad (tel. 230850) sau la redacția ziarului nostru (tel. 281797).

A venit BARZA!

La Arad: **Bartulov** Elisabeta Patricia, **Rostaș** Gabriel Petru, **Miroi** Florentina Cristina, **Lăcătuș** Gabriel Ionel, **Ursachi** Melissa Evelyn, **Ivan** Denis Marian, **Sfintean** Maria Georgiana, **Pop** Cristina Florentina.

La Ineu: Cseke Daniel Ioan, **Ioja** Marcus Leonardo, **Lingurar** Petru, **Budău** Elisei.

AU PLECAT DINTRE NOI!

Covaci Ștefan (1930); Șerban Ioan (1937); Avram Ileliță (1926); Toma Manoilă (1921).

Prețul aurului

Banca Națională: Pentru gramul de aur de 24 K, prețul cu ridicata - **251.111 lei**; prețul de achiziție **225.999 lei**. Prețuri înregistrate ieri.

Piața neagră - Aur 14 K: cumpărare - 130.000 lei/g, vânzare - 135.000 lei/g. **Aur 18 K**: cumpărare - 160.000 lei/g, vânzare - 180.000 lei/g.

HOROSCOP

Vineri, 6 iulie

Berbec (21.03-20.04). Bugetul dvs. se va revigora datorită ajutorului primit din partea unui prieten. Starea sănătății dvs. va fi excelentă.

Taur (21.04-20.05). Doriți să-i faceți o destăinuire partenerului dvs. de viață, însă nu sunteți convins că acesta este cel mai potrivit moment.

Gemeni (21.05-20.06). Este posibil să câștigați o sumă mare de bani, însă veți cheltui o parte însemnată din ea pentru satisfacerea propriilor plăceri.

Rac (21.06-22.07). Viața dvs. sentimentală vi se va părea monotonă și veți încerca să schimbați ceva.

Leu (23.07-22.08). În această perioadă veți simți mai mult ca oricând nevoia de afecțiune.

Fecioara (23.08-22.09). Veți repurta un succes deosebit pe plan profesional. Starea sănătății dvs. va fi bună.

Balanța (23.09-22.10). Eforturile susținute depuse de dvs. pe plan profesional vor fi răsplătite din plin.

Scorpion (23.10.-21.11). Viața dvs. sentimentală va suferi o schimbare și nu veți ști dacă să vă bucurați sau nu.

Săgetător (23.11-21.12). Superiorii dvs. ierarhici vă vor face o propunere tentantă, căreia va fi greu să-i rezistați.

Capricorn (22.12-19.01). Veți avea de luat o decizie importantă cu privire la o afacere.

Vărsător (20.01-19.02). Spre sfârșitul acestei săptămâni vi se va face o declarație de dragoste pe care o așteptați de multă vreme.

Pești (19.02-20.03). Ar fi bine dacă nu ați munci așa de mult. Odihniți-vă mai mult pentru a vă menaja sănătatea.

MOCHETA
Arad, Piața Gării
Telefon 235.221
MARI REDUCERI DE PREȚURI
MONTAJ LA STANDARDE EUROPENE

ACTUALITATEA CULTURALĂ

CINEMATOGRAFE

Dacia: Inamicul e aproape (SUA) 11,45; 14; 16,15; 18,30; 21; 23
Mureșul: Asasinul din vis (SUA) 10; 12; 14; 16; 18; 20
Arta: Gladiatorul (SUA) 16; 19
Sala Mică: Space cowboys (SUA) 15,30; 17,30
Grădina de vară: Ce e mai bun în viață (SUA) 16
Progresul: Îngerii lui Charlie (SUA) 16; Plaja (SUA) 18

CINEMATECA

Casa de Cultură a Municipiului Arad anunță publicul că vineri, 6 iulie, ora 20,00, în sala Cinematecii „Mihai Popoviciu" va rula filmul „Cărțile lui Prospero" în regia artistică a lui Peter Greenway.

Duminică, nedeie la Hălmagiu

Chiar dacă precipitațiile abundente căzute în ultimele zile au pricinuit destule necazuri locuitorilor din zonă, duminică, 8 iulie a.c., la Hălmagiu va fi sărbătoare. Astfel, pe dealul Șortocului începând cu ora 10 se va desfășura tradiționala nedeie la care vor participa un mare număr de formații artistice arădene dar și din județele limitrofe.

SPECTACOL CU OCAZIA ZILEI NAȚIONALE A SUA

Sâmbătă, 7 iulie a.c., în incinta Șirandului Neptun va avea loc, în organizarea Ambasadei SUA la București și a Primăriei municipiului Arad, un spectacol prilejuit de recenta aniversare a Zilei naționale a SUA. Vor participa formațiile Extasy, Impact și Mystique, grupul de umor „Chestiunea zilei" iar la final va avea loc un impresionant foc de artificii.

CLUBUL ROTARY ÎNCEPE UN NOU AN

Anul rotarian începe la 1 iulie și se sfârșește la 30 iunie anul următor. Astăzi, la Restaurantul „Internațional", Clubul Rotary din Arad, având o vechime de 70 de ani, organizează festivitatea predării prerogativelor noii conduceri. Fostul președinte, conf. dr. ing. Petre Popa, prorector al Universității „Aurel Vlaicu", va preda ștafeta noului președinte, Radu Crâsnic, manager general al „Sintel Computers Technologies" Arad. Cu acest prilej, Rotary Club va face un bilanț pe anul care tocmai s-a încheiat.

Amintim că zilele trecute conducerea clubului s-a întâlnit cu reprezentanți ai administrației locale, cu scopul de a preda plăcuțele de inscripționare a tuturor statuilor de pe faleza Mureș și din centrul orașului.

C. L.

UTILITARE

PIEȚE, TÂRGURI

Astăzi este zi de piață la Ineu, Lipova, Covăsînț, Mișca, Moneasa, Șepreuș, Șimand, Vladimirescu. Tot astăzi se organizează târguri săptămânale la Ineu, Șepreuș, Șimand.

Mâine, sâmbătă, vor avea loc târguri săptămânale la Felnac, Lipova, Pâncota, Hălmagiu și Moneasa, iar duminică, la Sântana și Vinga.

FARMACII DE SERVICIU

Farmaciile Remedium, B-dul Revoluției, nr. 52-54, telefon 233195 cu program de luni până vineri de la orele 7,30-20,00 iar sâmbăta de la 8,00-14,00, „**Sinapis**", B-dul Revoluției, nr. 88, lângă Noul Stil, telefon 282369, Farmacia nr. 71 (Piața Avram Iancu), „**Noua Farmacie**", str. Andrei Șaguna, nr. 15, telefon 948 sunt de serviciu cu program non-stop.

URGENȚE STOMATOLOGICE...

asigură Cabinetul din str. Crișan (în spate la Gionelli), program non-stop. Telefon: 253794.

În zilele de sâmbătă și duminică, urgențe stomatologice asigură și cabinetul din B-dul Revoluției nr. 62, ap. 17, între orele 9,00-19,00. Telefon: 256665.

ADMINISTRAȚIA FINANCIARĂ

Administrația Financiară a municipiului Arad: Asistență contribuabili (impozitul pe venitul global) - telefon 280633, 280733, int. 198.

ÎNTRERUPERI DE CURENT

Vineri: B-dul Dragalina între Gheorghe Lazăr și Aviator Georgescu, Gh. Lazăr de la Dragalina spre Mureș.

TELEFON DE URGENȚĂ LA POLIȚIE: 955

„ADEVĂRUL" VĂ ASCULTĂ

La telefonul dimineții, 280944, între orele 9,00-12,00

● **Să vină drumarii.** Dl. **Lile Gheorghe** din Arad, str. Hațeg, face un apel către drumarii municipiului să mai treacă și prin acea zonă. „Să vină să vadă cum arată străzile Obor și Brâncoveanu și poate găsesc o soluție să mai cârpească gropile din zonă."

● **Cine verifică Arterm-ul?** Dna **Ardelean** din Micălaca ne relatează: „Locatarii din blocul nostru au strâns 17 milioane pentru contoare de căldură. Când am apelat la Arterm să vină să ni le monteze, am fost surprinși de prețul foarte mare: 4,6 milioane taxă de montare, plus 600 de mii proiectul. Or, anul trecut nu ne-a cerut nimeni nici un leu pentru montarea aparatelor. Rugăm pe cei în drept să verifice activitatea Arterm, să meargă să cerceteze dacă e legal ce se face acolo."

Redactor de serviciu, S. A.

La telefonul după-amiezii, 281855, între orele 15,00 - 18,00

◆ Doamna **Aurora Covaci** din Arad dorește să știe cum se poate adresa unei instanțe internaționale de apărare a drepturilor omului.

Din câte cunoaștem, până în prezent, în Arad nu s-a deschis un asemenea oficiu dar există în schimb un reprezentant al Biroului de apărare a drepturilor omului în București, despre care puteți afla amănunte sunând la Primăria Arad, la telefon 281.850.

◆ Domnul **Ioan Pascal** din Sebiș a cumpărat piese auto defecte de la un magazin din Arad și ar dori să afle unde poate reclama acest lucru.

Pentru reclamație, dvs. vă puteți adresa Registrului Auto Român și Oficiului Județean pentru Protecția Consumatorului Arad.

Redactor de serviciu, C.T.

ȘEDINȚĂ A COMISIEI DE DIALOG SOCIAL

Comisia de Dialog Social s-a întrunit, ieri, într-o ședință pentru a discuta despre: ● neacordarea tichetelor de masă pentru toți angajații Direcției Generale pentru Protecția Drepturilor Copilului Arad ● nominalizarea a doi reprezentanți ai Ligii Județene a Pensionarilor în Consiliul de Administrație al Casei de Asigurări de Sănătate Arad ● neacordarea spațiului necesar pentru sediul Ligii Județene a Pensionarilor ● solicitarea Sindicatului „Libertatea" din cadrul SC Recons SA pentru organizarea și medierea unei întâlniri cu primarul municipiului ● neacordarea spațiului pentru Sindicatul „Fermierul Pecican" de către Primăria comunei Pecica ● înființarea unei Comisii de Dialog Social pentru ramura serviciilor de gospodărire comunală și publice.

Subiectele abordate au stârnit discuții aprinse între părțile implicate. Vedeta ședinței a fost, fără doar și poate, **Lucian Lagșaghi**, liderul local al CNSLR Frăția. El s-a (z)bătut pentru drepturile oamenilor pe care îi reprezintă, însă fără prea multe rezultate.

D. DUȚU

ADEVĂRUL
COTIDIAN INDEPENDENT ARAD

Editor: S.C. ADEVĂRUL S.R.L. Arad

COD FISCAL R 1681938 ● COD SICOMEX 19.604 ● CERTIFICAT J 02/1886 / 31 X 1991 ● COD SIRUES 020956601 ● ISSN 1220 - 7489

Redacția și administrația: 2900 Arad, Bd. Revoluției nr. 81. Telefoane: SECRETARIAT - 281802, fax 280655, 280625; ADMINISTRAȚIE - CONTABILITATE - 281797; MICA PUBLICITATE - 210775; MAREA PUBLICITATE - 280904; CLUBUL PRESEI - 280989.

Consiliul de administrație: președinte - DOREL ZĂVOIANU, telefon 281802, 280625; vicepreședinte - MIRCEA DORGOȘAN, telefon 210776; membri: DOREL BARBU, telefon-281797; NICU COJOCARU, telefon 280904; MIRCEA CONTRAȘ, telefon 280854.

Colegiul de redacție: MIRCEA CONTRAȘ (redactor-șef); MARCEL CANCIU (șef secție foto), telefon **281701**; ALEXANDRU CHEBELEU (șef secție sport), telefon **281701**; NICU COJOCARU (șef secție publicitate) telefon/fax: **280904**; GABRIELA GROZA (secretar general de redacție), telefon **280854**; VASILE FILIP (șef secție cultură-învățământ-tineret), telefon **281855**; **280003**; IOAN IERCAN (șef secție politică), telefon **280943**; DORU SAVA (șef secție social-economic), telefon **281738**; ȘTEFAN TABUIA (șef secție actualități), telefon **281855**; **280003**; DOREL ZĂVOIANU (președinte al Consiliului de administrație), telefon **281802**, **280625**.

Tiparul executat la S.C. MEDIAGRAF S.A. ARAD, str. Feleacului F.N., telefon 250902, fax 250920

„Adevărul" poate fi citit și pe Internet la adresa http://adevarul.arad.ro

Echipa de serviciu
MIRCEA CONTRAȘ – *secretar de redacție.*
Adela Homorâceanu, Ioan Leac, Dina Rujan, Ramona Vidulescu – *tehnoredactare computerizată.*
Flavius Ghender, Madiana Mican, Aurica Telcian, Dacian Toduța – *corectură.*

CURSUL VALUTAR*

VALORI ÎNREGISTRATE IERI, 5 IULIE 2001

Denumirea valutei	BNR	BCR		BRD		Banca Transilvania		Banca Agricolă		Bursa neagră	
		C	V	C	V	C	V	C	V	C	V
Dolar S.U.A.	29210	29110	29290	29050	29450	29150	29600	29000	29600	29200	29400
Marca germană	12568	12330	12786	12450	12630	12300	12655	12300	12650	12400	12600

Pistol din primul război mondial

GĂSIT LA GROAPA DE GUNOI DIN BUTENI

Ieri, **Becheanu Sandu** (44 ani), din Buteni, a găsit la groapa de gunoi din localitate un pistol în stare de funcționare. Pistolul era fără muniție, purtând marca „Erfurt" și a fost folosit în primul război mondial. **Becheanu S.** s-a prezentat la Postul de Poliție Buteni unde a predat arma.

Grenadă de mână

DESCOPERITĂ LA CUVIN...

În câmp, pe raza localității **Cuvin**, lucrătorii Apărării Civile au descoperit o grenadă de mână defensivă, fabricată în al doilea război mondial. Grenada se afla în stare de funcționare. Aceasta a fost dusă la sediul Apărării Civile în vederea distrugerii.

Evaziune fiscală de aproape un miliard lei...

Administratorul S.C. „Senah" SRL, **Haneș Nicolae** (25 ani), din Horia, nu a înregistrat în evidențele contabile - pe parcursul anului 2000 - facturi fiscale în valoare de 850.000.000 lei și nu a virat la buget TVA-ul pentru facturile menționate, în valoare totală de 125.500.000 lei. **Haneș Nicolae** este cercetat pentru săvârșirea infracțiunii de evaziune fiscală.

În urma ploilor abundente

GOSPODĂRII INUNDATE, CULTURI COMPROMISE

În urma precipitațiilor abundente căzute în ultimele zile pe teritoriul județului nostru s-au înregistrat importante pagube materiale.

Suprafața afectată de inundații este de 1460 ha (terenuri însămânțate și ogoare). Au fost distruse zeci de hectare de culturi, după cum urmează: 265 ha grâu, 2 ha orz, 14 ha ovăz; 355 ha porumb, 20 ha legume.

În dimineața zilei de ieri, apele Crișului Alb au inundat 20 de gospodării din comuna Hălmagiu și 10 gospodării din Vârfuri. În comuna Dieci, drumul a fost acoperit de ape pe o porțiune de trei kilometri. Comisia de apărare împotriva dezastrelor din cadrul Prefecturii va face o evaluare totală a pagubelor în cursul zilei de luni, când se vor centraliza toate datele existente.

S. AMBRUȘ

BEATĂ LA VOLAN...

Constantinescu Elena (46 ani), din Lipova a fost implicată într-o tamponare. Fiind solicitată de către polițiști, aceasta a refuzat testul cu fiola, solicitând (?!) recoltarea de probe biologice. În urma rezultatului a reieșit faptul că șoferița a avut o alcoolemie de 1,70 la mie. Urmare a acestui fapt, Constantinescu este cercetată în stare de libertate.

Două primării „amnezice"

În vederea acordării salariilor pentru însoțitorii persoanelor cu handicap, fiecare consiliu local trebuie să semneze o convenție cu Inspectoratul pentru persoane cu handicap. Din cele 75 de primării din județ, două nu s-au prezentat nici acum să facă acest lucru. Este vorba de Zerind și Păuliș. „Cu cei de la Zerind am reușit să luăm legătura și să-i chemăm, dar cu atât am rămas. Din păcate, de la Consiliul Local Păuliș nu avem nici un semn de viață", aflăm de la Inspectoratul pentru persoane cu handicap Arad. Nefiind încheiate convențiile, nici banii pentru asistenți nu au putut fi virați. „Noi îi ținem în cont, poate totuși se vor hotărî să vină. Oricum, din moment ce nu sunt interesați să încheie convențiile, probabil că suportă aceste cheltuieli din bugetele locale", mai precizează inspectoratul.

A. BUGARIU

Pe scurt de la gardienii publici

Furturi

Mucea Gelu din Arad a încercat să pătrundă în incinta unei societăți comerciale pentru a sustrage fier cornier. Dar... ghinion. Gardienii publici care păzeau obiectivul i-au stricat planurile: l-au reținut și predat organelor de poliție.

Într-o altă unitate a fost surprins **Mora Florin Ciprian** din Arad care încerca să sustragă deșeuri de lemn. **Petru Creț** din Arad a fost surprins comercializând combustibil din mașina de serviciu. Ambii au beneficiat de tratații similare cu cel menționat anterior.

Scandalagii, cerșetori

• **Stanciu Marian din Arad** fiind în stare de ebrietate, a adus înjurii patrule de gardieni publici din zona centrală a municipiului.

● **Diaconu Aurel** s-a arătat foarte deranjat de prezența gardienilor în parcarea Gării, fapt pentru care le-a adresat acestora tot felul de expresii jignitoare.

● **Moisedin Dorel din Arad și Iordache Petru din Giurgiu** au avut „chef de hartă" în P-ța Pompierilor.

● **Darie Ioan** din Mândruloc și-a satisfăcut necesitățile fiziologice în apropierea P-ței Pompierilor. Dacă n-a mai putut omu'!?

● **Mir Roșu** din Bihor a încecat „să facă un leu" apelând la mila trecătorilor din zona restaurantului Mc Donald's.

Animale, păsări de curte

Moț Marcel din Pâncota, Brutiu Liviu din Arad, Gravanar Floare din Arad, Ritter Stela din Arad, Dobrescu Gabriela din Hunedoara, Memetea Ionuț din Arad, Moșneag Diana din Arad, au fost surprinși de gardieni trecând pe spațiul verde.

Sovanovics Vasile din Iratoșu a depozitat deșeuri în locuri neautorizate iar **Poienaru Sebastian, din Arad**, depozita moloz în zona Subcetate. **Racz Susana din Arad** practica comerț stradal în alte locuri decât cele stabilite de Primărie.

M. MICAN

Astăzi, ultima zi de „Bac"

Absolvenții claselor a XII-a au susținut ieri proba scrisă la alegere din materiile de profil. **„Au fost deschise 58 de plicuri cu subiectele corespunzătoare variantei nr. 5"**, ne-a declarat **prof. Mihai Matekovits** - inspector școlar general adjunct al I. Ș.J. Arad. Astăzi, are loc ultima probă de „bac", la alegere din materiile profilului opus.

BD. REVOLUTIEI 95

Distribuitor Autorizat dialog

ORIUNDE AI MERGE

ȚI-SE PUNE CEVA ÎN CÂRCĂ !

așteaptă să vezi !

urmează o nouă promoție

EURO - GSM

Secția TBC lucrează cu un aparat Roentgen vechi de 23 de ani

Secția TBC a Spitalului Clinic Municipal este în permanență plină la capacitate. Din 200 de locuri, tot atâtea sunt ocupate. Și acești bolnavi, la care se mai adaugă alții care nu necesită internare, au nevoie de filme realizate cu ajutorul aparatului Roentgen. Zilnic, cel puțin 30 de persoane necesită acest act medical. Din păcate, aparatul existent are nu mai puțin de 29 de ani, fiind departe de a întruni cerințele Comisiei Naționale pentru Controlul Activității Nucleare. „De altfel, în urma verificărilor făcute de această comisie, ni s-a cerut să îl înlocuim cu unul modern, conform actualelor norme europene, care să aibă amplificator de imagine, post pentru grafie, scopie și tomografie", spune dr. **Dana Olaru**, șef secție TBC. Costul unui astfel de aparat este însă foarte ridicat, iar banii nu sunt punctul forte al sistemului sanitar românesc.

A. BUGARIU

DOI ARĂDENI LA FAZA NAȚIONALĂ A MARȘULUI FACTORILOR POȘTALI

Ieri, la Cinciș (jud. Hunedoara) în prezența unei asistențe numeroase, a avut loc faza regională a concursului **Marșul factorilor poștali** - a XXV-a ediție. Au participat lucrători poștali din cele patru județe cuprinse în Regionala de Poștă Timișoara, și anume: Arad, Hunedoara, Timiș și Caraș-Severin. Din Arad, la bărbați, **Dacian Mircea** (OPRM Sebiș) - s-a clasat pe locul II, iar **Pavel Ienășescu** (OPRM Lipova), pe locul al III-lea, ambii calificându-se la faza națională a aceluiași concurs. Din păcate, la fete nici una dintre participantele de la noi nu a reușit această performanță. Premierea a fost făcută de către dl. **Dan Țoldan**, director economic în cadrul Direcției Regionale de Poștă, iar primii trei clasați, atât de la femei cât și de la bărbați au fost răsplătiți cu premii în bani și cadouri din partea sponsorilor competiției. Participanților la faza națională le urăm mult succes.

A. BUGARIU

Bârsa PESTE JUMĂTATE DIN COMUNĂ ESTE DE VÂRSTA PENSIONĂRII

Comuna Bârsa are 1977 de suflete. După cum ne informa dl. **Avram Ciev**, primarul comunei, 1200 de persoane au vârsta de peste 60 de ani. În 2000, au fost doar 9 nașteri la 44 de decese.

„În ritmul acesta, peste 10-20 de ani ne vom împuțina considerabil", apreciază dl. Avram Ciev.

Speranțe de mai bine nu sunt, în primele șase luni ale anului în curs înregistrându-se cinci nașteri la 11 decese.

În ceea ce privește căsătoriile, dacă în 2000 au fost 9, în 2001 abia o nuntă a fost în toată comuna...

N. O.

POSIBILUL AGRESOR AL COMISARULUI-ŞEF AL GĂRZII FINANCIARE - REŢINUT DE POLIŢIE

Ieri, Poliţia judeţeană l-a reţinut pe **LEŞ DĂNUŢ PAVEL**, din Arad, patron asociat unic la **S.C. ALCPROD-INTERNAŢIONAL S.R.L. Bucureşti** (punct de lucru în localitatea Vladimirescu) cercetat fiind sub aspectul comiterii infracţiunilor de evaziune fiscală, fals intelectual şi uz de fals (prejudiciul fiind de peste 2,5 miliarde lei).

Domnul col. **Ioan Maghici**, Prim Adjunct al Şefului Inspectoratului Judeţean de Poliţie Arad, ne-a informat că **LEŞ DĂNUŢ PAVEL** urmează să fie cercetat şi în legătură cu agresiunea comisă în data de 12 iunie 2001 asupra Comisarului şef al Gărzii Financiare Arad, fiind principalul suspect.

BNR PREGĂTEŞTE TĂIEREA ZEROURILOR DIN BANCNOTE

Banca Naţională a României a început pregătirile pentru tăierea cîtorva zerouri din coada bancnotelor româneşti, operaţiune denumită denominare. "BNR pregăteşte o asemenea măsură de tăiere a zerourilor. În momentul de faţă discuţia este la nivelul tehnicienilor din bancă. Operaţiunea nu a ajuns încă în faza dezbaterilor în Consiliul de Adminsitraţie al BNR", a declarat pentru Ziarul Financiar Adrian Vasilescu, consilier al guvernatorului BNR. El a adăugat că nu se poate vorbi acum de un anumit termen. Operaţiunea va trebui oricum discutată şi aprobată la nivel politic, după dezbaterile şi eventuala aprobare din Consiliul de Administraţie al BNR. Este luată în calcul şi varianta unui referendum naţional, aşa cum s-a întîmplat în alte ţări (Italia - care însă nu a aprobat măsura, deşi decizia politică era pentru). BNR vrea să inducă în opinia publică termenul de denominare (tăierea de zerouri), care nu trebuie confundat cu altele cu semnificaţii catastrofice. "BNR ar vrea să generalizeze termenul de denominare şi nu cuvinte precum reformă monetară sau stabilizare, care au o conotaţie înfricoşătoare în conştiinţa colectivă de la noi. După război au avut loc două stabilizări confiscative, în urma cărora nu numai că au fost schimbaţi banii, dar populaţia şi-a pierdut o bună parte din economii. Din acest motiv pedalăm pe expresia de denominare, care exprimă în fapt tăierea cîtorva zerouri - probabil patru", afirmă Vasilescu.

TENIS - TURNEUL DE LA WIMBLEDON

Ieri, în semifinalele turneului feminin de tenis de câmp de la Wimbledon s-au înregistrat rezultatele:

- Jennifer Capriati (SUA) - Justine Henin (Belgia) 6-2; 4-6; 2-6.
- Lindsay Davenport (SUA) - Venus Williams (SUA) 2-6;7-6; 1-6.

Aşadar, mâine, în ultimul act se vor întâlni **Justine Henin şi Venus Williams.**

JOKER DIN 5 IULIE 2001

5 din 45: 41 24 1 21 2; 1 din 20: 5

FOND DE CÂŞTIGURI: 22.416.064.000 LEI

CATEGORIA		NUMĂR CÂŞTIGURI	VALOARE CÂŞTIG
I	(5+1)	-	20.000.000.000
II-a	(5)	REPORT	1.146.815.600
III-a	(4+1)	2	70.513.800
IV-a	(4)	19	7.422.505
V-a	(3+1)	76	1.855.626
VI-a	(3)	1.387	203.356
VII-a	(2+1)	1.055	133.675
VIII-a	(1+1)	5.890	71.830

Fondul de la categoria I va fi de 20.000.000.000 lei, până la apariţia unor variante câştigătoare (5+1)

LOTO 5/40

17 26 28 1 14 12

FOND DE CÂŞTIGURI: 463.658.415 lei

CATEGORIA	NUMĂR CÂŞTIGURI	VALOARE CÂŞTIG
I	2	69.548.762
a II-a	6	19.319.100
a III-a	420	496.776

Universitatea de Vest „Vasile Goldiş" Admitere 2001

Facultatea de Medicină Arădeană şi asistenţă medicală - singura instituţie de învăţământ superior medical privat ACREDITATĂ!

A trecut deja peste un deceniu de când fiinţează Facultatea de Medicină din Arad. Existenţa acesteia a însemnat nu numai creşterea calităţii asistenţei medicale a populaţiei ci şi recunoaşterea Aradului ca oraş al cercetării ştiinţifice medicale.

De mult Aradul a fost cunoscut şi pentru calitatea asistenţei medicale asigurată de specialişti formaţi în şcolile din Viena, Budapesta, Cluj, apoi şi Timişoara. Numele unor medici trecuţi în eternitate se găseşte pe frontispiciul unor unităţi de acum clinice: dr. **Salvador Vuia** la Ginecologie, dr. **Cornel Radu** la Pediatrie, dr. **Ion Georgescu** la Ortopedie.

Învăţământul preclinic, cu o dotare deosebită asigură, pe lângă aspectul didactic şi investigaţiile de laborator pentru stabilirea stării de sănătate respectiv diagnostic, precum şi cercetarea ştiinţifică în cadrul Centrului de Cercetări Medico-Biologice: Prof. dr. **Ioan Crîsnic** (Biochimie), dr. **Mugur Roz** (Informatică medicală) etc.

Clinicile universitare asigură învăţământul şi instruirea practică în condiţii deosebit de bune, concomitent cu asistenţa medicală de înalt nivel. Sunt de menţionat, ca unităţi de elită Clinica de Ortopedie - Prof. dr. **Alexandru Pop**; Clinica de Urologie - Prof. dr. **Ioan Ioiart**; alături de Clinicile Medicale - Prof. dr. **Maria Puşchiţa**, Conf. dr. **Corina Zorilă**; Clinica de Pediatrie - Prof. dr. **Dorin Lazăr**; Clinica de Radiologie şi Imagistică - Prof. dr. **Gheorghe Ciobanu**; Clinica de Boli Contagioase - Prof. dr. **Dinu Hereţiu**; Disciplina de Medicina Familiei şi Sănătate Publică - Prof. dr. **Afilon Jompan**.

Menţionăm că, pe lângă cele de mai sus, o bună parte din corpul medical didactic al clinicilor sunt doctori în ştiinţele medicale, urmând ca şi pe baza performanţelor ştiinţifice, prin concurs să beneficieze de condiţii de promovare la conferenţiar (sau şef de lucrări): dr. **Podea Delia** (psihiatrie), dr. **Dana Oprea** (contagioase-pediatrie), dr. **Ioncu Sanda** (neurologie), dr. **Alexandru Dumnici** (chirurgie), dr. **Csaba Szekely** (oncologie), dr. **Stelian Morariu** (medicina muncii - boli profesionale), dr. **Codin Olariu** (cardiologie) şi alţii.

Alţi doctori în ştiinţele medicale, medici primari care nu au momentan funcţii didactice, dar participă activ la instruirea studenţilor şi în cercetarea ştiinţifică au condiţii să fie cadre didactice de predare (conferenţiari/şef lucrări) prin concurs sau conferenţiari / profesori asociaţi: dr. **Teodora Olariu** (ATI - Medicina de urgenţă), dr. **Ştefan Toma** (cardiologie), dr. **Sorin Suciu** (cardiologie) etc.

Legătura inseparabilă dintre învăţământul medical şi asistenţa medicală este asigurată şi garantată chiar şi organizatoric - Prof. dr. **Ioan Crîsnic** este decan al facultăţii şi Director al Direcţiei Sanitare, iar Prof. dr. **Dorin Lazăr** este şi Director al Spitalului Clinic Judeţean.

Recenta acreditare a Facultăţii de Medicină reprezintă o recunoaştere naţională a condiţiilor de învăţământ, cercetare ştiinţifică şi asistenţă medicală, constituind în acelaşi timp şi un imbold în impunerea Aradului în primele linii ale medicinei româneşti.

Prof. dr. FRANCISC SCHNEIDER
Membru al Academiei de Ştiinţe Medicale
Prorector la Universitatea de Vest „Vasile Goldiş" Arad

(2059638)

PROMOŢIA DE VARĂ!
... PC-ul TOTAL !

Placă de bază SIS 730
AMD K7 Duron 750MHz
DIMM 128MB RAM,
HDD 20GB
FDD 3,5" 1.44MB
Video 3D 64MB max
Sunet 3D stereo
Modem 56000bps
Placă reţea100Mbps
Boxe
Tastatură
Mouse+pad

299 USD*!

PHILIPS
- monitoare
- CD-RW
- camere video
- boxe audio

Software
BE SURE It's Legal
Microsoft Office2000 What productivity means today
Windows 2000
Windows Me
Microsoft Windows 98
*Preţurile nu includ TVA

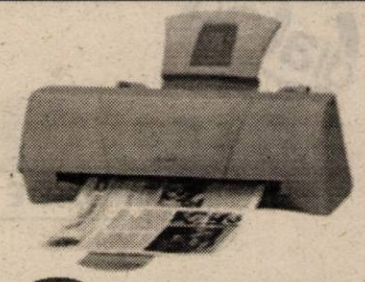

Canon
- BJC 1000 58 USD*
- BJC 2100 66 USD*
- S400 98 USD*
Imprimante şi consumabile

EPSON
hp invent
OKI
LEXMARK

- transport
- instalare
- consultanţă
GRATIS

ELECTRONIC SHOP
Arad: P-ţa UTA, bl. U1-2, tel/fax: 057 / 271123; 271642; 289642
Timişoara: Str. Lucian Blaga nr. 3 tel/fax: 056 / 196684; 196845

(2059424)

Parlamentari arădeni la ora „Adevărului“:

DEPUTATUL NICU COJOCARU APRECIAZĂ EFICIENȚA ACTUALULUI PARLAMENT

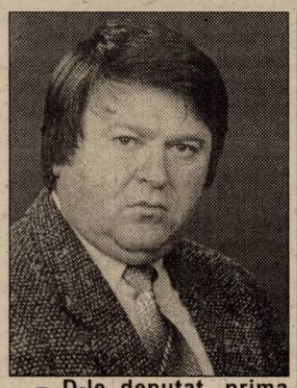

– D-le deputat, prima sesiune parlamentară din această legislatură s-a încheiat. Pentru informarea cititorilor ziarului nostru, v-am ruga să comentați - în câteva rânduri - activitatea grupului parlamentar PRM...

– Grupul parlamentar PRM este cel de-al doilea grup parlamentar (după PSD). În luna decembrie 2000, la prima noastră întâlnire, am constatat cu satisfacție faptul că grupul nostru parlamentar include numeroși oameni de valoare: Augustin Balcaș, Radu Ciuceanu, M. Stanciu, Mihai Năstase, prof. Leonăchescu, Corneliu Ciontu etc.

– D-le deputat, apreciem personalitățile enumerate de d-voastră, dar în ceea ce privește interesele județului nostru...

– Înțeleg întrebarea d-voastră, numai că aș face doar o singură precizare: chiar dacă n-au fost aleși în județul nostru, d-nii Augustin Balcaș și Radu Ciuceanu sunt cât se poate de apropiați de Arad. În consecință, sprijină din tot sufletul interesele județului nostru.

– Înainte de 1996, PRM-ul era considerat ca fiind „aripa naționalistă“ a PDSR-ului...

– Ponderea noastră parlamentară, care ne poziționează ca principală forță politică a opoziției, precum și personalitatea președintelui Corneliu Vadim Tudor mă îndreptățește să afirm că PRM-ul nu este la cheremul nici unui partid din România. Noi promovăm o opoziție parlamentară constructivă, în sprijinul intereselor țării. Spre deosebire de PD, PNL sau UDMR, partide care fac opoziție doar de dragul opoziției, PRM nu-și propune să facă o opoziție distructivă... Așa stând lucrurile, când proiectele legislative promovate de către PSD au coincis cu doctrina noastră, le-au votat...

– Puteți nominaliza câteva inițiative legislative în acest sens?

– Bineînțeles: Legea Bugetului, Legea privind reorganizarea Poliției române etc. Mă refer doar la câteva legi importante, dar au existat suficiente acte normative când pozițiile noastre au coincis cu cele ale parlamentarilor PSD. Numai că, au existat și momente în activitatea actualului legislativ, când acțiunile noastre n-au coincis în totalitate. Astfel, aș nominaliza Legea administrației publice locale sau chiar Legea reorganizării Poliției, unde n-am fost de acord nici cu amendamentele propuse de UDMR și nici cu cele ale PSD-ului.

– Mai concret?

– N-am fost de acord ca într-un stat național (cum apare în Constituție) în localitățile unde populația maghiară depășește 20%, polițiștii să fie obligați să cunoască limba minorității respective, sau chiar să aparțină acestei etnii...

– Să înțelegem că PRM-ul votează selectiv?

– PRM-ul, așa cum a promis și în campania electorală, votează doar acele acte normative care coincid cu interesele cetățenilor români. În ceea ce ne privește, noi nu suntem obligați să facem nici un fel de concesii politice...

– D-le deputat, am dori să ne referim și la activitatea d-voastră parlamentară

– În ceea ce mă privește, înainte de 1989 am avut șansa să lucrez în administrația locală. După Revoluție, am condus managementul unei importante instituții arădene (Ziarul „Adevărul“). Având în vedere această experiență, m-am adaptat relativ ușor activității parlamentare. Numai având în spate activitățile enumerate mai sus am putut să propun amendamente la Legea Asigurărilor Sociale, la Legea 133 privind încurajarea activității IMM-urilor, la Legea privind integrarea romilor etc.

– Ați avut și intervenții în plen?

– La această întrebare trebuie să facem o montare: am avut și astfel de intervenții, dar conform noului regulament, activitatea parlamentarilor se dozează în primul rând pe comisii, ceea ce face ca intervențiile noastre să fie mult mai puțin spectaculoase în ceea ce privește mediatizarea. Numai că, deși sunt ziarist, trebuie să vă mărturisesc că această practică parlamentară este mult mai eficientă...

– Credeți?

– Cred! Cu peste 700 de proiecte legislative aprobate în această sesiune, actualul Parlament a realizat un record fără precedent...

– Din ce comisie faceți parte?

– Din Comisia pentru Drepturile Omului, Culte și Minorități. Aici, trebuie să precizez și faptul că județul nostru este foarte bine reprezentat: alături de mine, din această comisie mai fac parte și deputații Mihaela Murariu Mândrea și György Tokay, cărora le mulțumesc pe această cale că au înțeles să promoveze interesele județului nostru, indiferent de faptul că facem parte din formațiuni politice diferite. Sper ca și pe viitor să colaborăm la fel de bine.

– D-le deputat, cum păstrați legătura cu electoratul arădean?

– Pe B-dul Revoluției, nr. 50, la sediul PRM (fostul sediu al FPS, de lângă Poșta Mare) am un birou parlamentar cu un program zilnic, alături de biroul senatorului Onaca. Dăm curs tuturor solicitărilor, colaborând foarte bine inclusiv cu Prefectura, Primăria sau Consiliul Județean Arad. În curând voi deschide un birou parlamentar la Lipova (prin grija inimosului vicepreședinte Viorel Popina) și unul la Pecica...

– Ce proiecte aveți pentru județul Arad?

– În afară de sprijinirea Casei de copii din Vărădia, doresc să-mi aduc aportul la trecerea unei comune în rândul orașelor arădene și la nominalizarea a încă două comune din județul nostru. Nu în ultimul rând, îmi propun să susțin toate proiectele care promovează interesele județului Arad.

– În final, o ultimă întrebare; care sunt parlamentarii arădeni cu care colaborați cel mai bine?

– În primul rând cu deputatul PSD, Dorel Zăvoianu, colegul meu. Apoi, cu senatorul Dorel Constantin Onaca și, nu în ultimul rând, cu colegul meu de partid, Nicoară Crețu. Dar, aș îndrăzni să afirm că am colaborat bine și voi colabora cu toți parlamentarii arădeni. În fapt, toți slujim în primul rând interesele județului nostru.

DORU SINACI
Foto: AL. MARIANUȚ

AFLUENȚII MARI ȘI MICI

Tableta zilei

După ce PDSR-ul s-a instalat comod pe locul unu în „clasamentul“ partidelor politice din România, o serie de partidulețe de buzunar au început demersuri pentru „afluirea“ (vorba lui Chițac) în zona celor trei trandafiri. Nu că ar fi teribil de social-democrate, dar așa „dă bine“, să te alături celui mai tare. Vechiul proverb, care spune că „la umbra copacului bătrân nu crește iarbă“, nu a mai contat... A contat doar dorința unor șefuleți de triburi de a-și agăța la rever insigna de „vice“ al celui mai puternic partid de pe plaiurile mioritice. Spre lauda lui Adrian Năstase, acesta a reușit să satisfacă orgolii fără a păta în vreun fel blazonul aripii reformatoare a fostului FSN. „Înghițirea“ PSDR-ului a decurs fără probleme, din partidul vulnerabilului Cunescu mai rămânând doar amintirea gustului pe gâtlejul „șarpelui“, precum amintirea aromei firimiturilor de cozonac ale lui Proust.

PDSR-ul s-a transformat în PSD, intrarea în Internaționala Socialistă fiind de pe acum o simplă formalitate. În ciuda convingerilor unor cârcotași, nu trebuie să faci temenele pentru a fi acceptat în Internaționala Socialistă, pentru că aceasta are tot interesul să integreze un partid puternic, indiferent din ce țară ar fi el. Că lucrurile stau așa mi-a confirmat Louis Ayala, care, în calitate de secretar general al Internaționalei Socialiste a fost adus la Arad de către Emil Putin, pe atunci deputat încă de la PSDR... De la Arad, două autocare, transportând 43 de pasageri fiecare au plecat spre Iugoslavia, via Ungaria. În localitatea Subotica, la cămînul cultural s-a desfășurat o așa-zisă manifestare culturală. În fapt, după cum mi-a mărturisit Louis Ayala, primarul Subotica-ei a semnat, în secret, o cerere de aderare a partidului socialist-iugoslav la Internaționala Socialistă. Așadar, nici măcar nu se pune problema ca un partid social-democrat de talia celui condus de către Adrian Năstase să se roage de Internaționala Socialistă.

Mai ales după această rebotezare a PDSR-ului, aproape toate partidele care se consideră de sorginte social-democrată sau socialistă și-au întețit presiunile asupra liderului din Palatul Victoria. Din păcate pentru ele, Adrian Năstase le-a tratat exact așa cum trebuia, ca pe niște pârâiașe care vin să se verse într-un fluviu. Dacă acceptă să dispară, bine, dacă nu, iar bine. Singurul care a simțit pericolul pierderii identității a fost PUR, Dan Voiculescu neacceptând să dispară de pe scena politică a României.

Sunt semne că social-democrația românească se va coagula. Este un lucru firesc, politica românească începând să intre pe făgașul normalității. Atu-ul lui Adrian Năstase este totala inconsistență a liderilor partidulețelor care se pretind social-democrate, aceștia neputând să emită pretenții în urma unor fuziuni.

Rămâne de văzut dacă începutul promițător al guvernării PDSR, de acum PSD, va avea o continuare. Dacă da, cu certitudine vor veni și „afluenții“ mari, în fapt, bifurcații ale șuvoiului revoluționar din 1989.

SIMION TODOCA

DOUĂ NOI BIRURI PE CAPUL INVESTITORULUI ROMÂN

Ca și cum n-ar fi fost destule poveri pe investitorul român, guvernul s-a gândit că ar fi bine să mai adauge două biruri: Ordonanța de urgență nr. 93/2001 prin care se percepe o impozitare de 1% pe valoarea de export, procent care trece în contul... imaginii României și Ordonanța de urgență nr. 95/2001 prin care se percepe o taxă de 20% pe valoarea de export pentru... mediu.

Ce-i drept, imaginea și protecția mediului sunt două probleme fundamentale cu care se confruntă România și ele trebuie rezolvate cumva. Și s-au găsit... țapii ispășitori: cei care fac ceva în țara asta, cei care lucrează. Probabil că așa înțelege guvernul Năstase încurajarea agenților economici și a exportului. Mereu se vorbește de balanța export-import care rămâne un termen de referință pentru orice economie. În condițiile în care taxele pentru export se măresc aproape zilnic, cine se mai înghesuie să facă export? Să nu ne mirăm că se lucrează la negru, fiindcă statul însuși prin taxe și impozite încurajează acest gen de muncă. Evaziunea fiscală este un lucru normal în țara românească.

Pentru producătorul intern există 95 de taxe și impozite, iar pentru cei ce lucrează și pentru extern s-au descoperit 114 taxe și impozite la care se adaugă cele menționate mai sus generate de Ordonanțele 93 și 95.

Probabil aceste măsuri reies din programul de guvernare al PSD, atât de generos în campania electorală și atât de obstrucționist ulterior. Însuși premierul A. Năstase promitea că va reduce taxele și impozitele. Nu știm ce aritmetică a învățat d-l Năstase, dar în cea tradițională plus doi nu înseamnă minus doi.

Cele două ordonațe au stârnit nemulțumiri și unii agenți economici ne-au contactat la redacție afirmând că s-ar putea ca în aceste condiții, să renunțe la export. Consecința imediată: trecerea în șomaj a unor muncitori.

Cu astfel de ordonanțe generatoare de biruri actualul guvern nu-i ajută pe cei care vor să muncească, ba, dimpotrivă le taie elanul. Reacția în lanț înseamnă șomaj, producție mică, preț de cost ridicat și alte bucurii.

I. IERCAN

DOCTRINELE POLITICE SUNT UN MOFT ...

(Urmare din pagina 1)

Conform unui recent studiu publicat de Institutul Internațional pentru Statistică un trai normal, decent începe de la un salariu de minimum 300 de dolari pe lună. Aceasta în lei înseamnă aproximativ 8.700.000 de lei. Cât este salariul mediu în România la ora actuală? Maximum 100 de dolari , adică, așa, vreo 2.900.000 de lei, diferența până la cei 8 milioane și ceva cât reprezintă pragul decent de trai fiind uriașă și, mai ales greu de suportat. 300 de dolari pe lună corespunde - se spune în același studiu - unui Produs Național Brut (PNB) de 3.360 dolari/locuitor. Cât PNB/locuitor are România: 1500 de dolari. Ce-i drept că unii stau și mai rău decât noi, ca de exemplu Ucraina (PNB = 980 dolari/loc.), Georgia (970), Serbia (900), Albania (810), Armenia (460), dar ce ne încălzește asta pe noi? Și îndeosebi dacă avem în vedere cu cine ne comparăm ... Cum stăm față de țările din jur? Comparați și dv.: așadar, **România are un PNB de 1.500 dolari/locuitor vizavi de Slovacia - 4.200, Ungaria - 4.700, Cehia - 5.600, Slovacia - 10.000, Grecia - 12.000. Și dacă mergem mai departe, diferențele devin astronomice: Spania - 15.000 dolari/loc., Anglia - 22.000, Austria - 25.000, Suedia - 27.000 și Elveția - 41.000.**

Deci, cam așa stăm la ora actuală. O situație căutși de puțin roză, ceea ce nu înseamnă că ea nu se poate îndrepta. Dacă există însă voință. Voință despre care se tot discută de zece ani, dar care nu se vede aproape deloc. Și nu se vede pentru că guvernanții noștri de până acum mai mult au dat cu gura decât au făcut treabă. **Balcerowicz**, părintele reformelor din Polonia avea o vorbă: **guvernanții nu trebuie judecați după ce sunt: de stânga sau de dreapta, ci exclusiv după ceea ce fac! Pentru el, democrat sau liberal este doar o etichetă care n-are nici o valoare, doctrinele, spune el, sunt un moft, esențial fiind ceea ce un regim își propune să întreprindă și ceea ce realmente întreprinde.** Așa a ajuns Polonia unde a ajuns, spre deosebire de România unde liderii politici se dau rotunzi bătând mai tot timpul apa în piuă pe marginea unei doctrine sau alta, deși ele seamănă ca două picături de apă. **Ce folos că avem o grămadă de partide: și democrate, și social-democrate, și liberale, și țărăniste? Prin ce s-a deosebit unul de altul după ce au ajuns la guvernare? Prin nimic, prin absolut nimic, eventual prin scandaluri și certuri ca la ușa cortului!** Același Balcerowicz spunea, mai acum două săptămâni când ne-a vizitat țara: în Polonia ca și în alte părți nu culoarea politică a guvernului a contat, ci în primul rând voința acestuia de a înfăptui programul asumat. **Reforma în Polonia - a continuat el - n-a fost nici „liberală” și nici „democrată”, ci a fost doar reformă. Adică, ceva care trebuia făcut. Și noi am făcut-o. Fără să facem caz de ceea ce eram, de partidul din care făceam parte”.**

Cuvinte nici că se poate mai potrivite pentru situația în care se află în prezent România, politicienii noștri putând vedea cu ochii lor unde ne-a adus vorbăria fără rost și dezbaterile care de care mai docte despre doctrine, în loc de a-și pune mintea la contribuție spre a găsi soluții pentru ieșirea din marasmul economic în care ne zbatem. Din nefericire - și aceasta este cauza cauzelor - România nu a avut și nu are încă o clasă politică adevărată, oameni care să aibă habar cât de cât de problemele despre care discută și în care hotărăsc, clasa politică de acum fiind una dominată de amatorism și clientelism, politicienii fiind interesați doar să-și umple buzunarele și să-și servească - contra cost, bineînțeles - rudele și prietenii, în loc să pună osul la treabă. Cu rezultatele care se văd.

P. S. La întâlnirea cu primul ministru român, Gerhard Schroeder a declarat ferm că **Germania este de acord și va sprijini propunerea de desființare a vizelor pentru români chiar din acest an.** În toată mizeria în care ne zbatem, în sfârșit, o veste bună. Cel puțin pentru moralul nostru, pentru că ori cu viză ori fără viză Schengen românii rămân la fel de săraci.

Deşi sunt cartiere ale Aradului

BUJACUL ŞI GAIUL AU DRUMURI MAI RELE CA LA ŢARĂ

Una din priorităţile oricărei administraţii ar trebui să fie drumurile. Din păcate, până în prezent edilii şi-au îndreptat atenţia înspre acestea doar în preajma campaniilor electorale, sau cu prilejul unui eveniment mai deosebit (inaugurarea vreunui sediu, vizita unui demnitar). În rest, doar taximetriştii mai protestează din când în când fără ca acest lucru să-i deranjeze prea tare pe „drumari". Care, ori de câte ori sunt luaţi la întrebări, răspund cu faţidicul: „n-avem bani".

Ieri, am circulat la „relanti" pe străzile a două cartiere, unde cu siguranţă, aleşii locali n-au mai călcat de multă vreme.

Strada Dunării (din Gai) arată ca ... Dunărea.

GAI
Lucru făcut pe jumătate

Am început perindarea prin cartierul Gai, pe strada Dunării, care duce la Mănăstire. Adică pe artera care „taie" aşezarea în două. Deşi socotit punct de reper şi drum principal, „Dunării" nu arată că-şi merită acest renume. Seamănă mai degrabă cu o şosea neterminată, rămasă la stadiul de fundaţie. Dacă partea de rezistenţă ar fi fost acoperită cu asfalt, ieşea altceva. Aşa...

Pe lângă ceea ce aveam însă să descoperim mai târziu, abia acum ne dăm seama că „Dunării" pare ... autostradă.

Romtelecom a uitat să mai acopere „săpăturile"

Pătrunzând în „inima" cartierului ajungem pe străzile Ion Creangă, Fântânii, Măgurele, Anton Pann şi Zambilelor. Care arată dezolant, dându-ne senzaţia c-am poposit undeva într-un sat uitat de lume din nordul judeţului. Drumuri de ţară în toată regula, pline de gropi - acoperite acum cu apă - pe care cu automobilul nu te poţi deplasa decât cu viteza I-a. În contrast cu drumurile, în zonă sunt case frumoase, bine întreţinute. Cei mai înstăriţi şi-au făcut şi trotuare. Că dacă se lăsau în grija municipalităţii le vedeau doar în poză.

La intersecţia străzilor Bogdan Voievod cu Grădinarilor „domneşte" o groapă imensă, plină cu apă. „Asta e de mult aici" - ne spunea Magda Chereches, care locuieşte în apropiere. Mai precis, de când a făcut RomTelecom nişte săpături să bage cablu. Au uitat să mai acopere la loc..."

BUJAC
Se poate circula numai cu tractorul

Deşi situat la doar doi paşi de Vlaicu, cartierul Bujac pare şi el desprins din altă lume. Spuneam mai înainte că drumurile din Gai arată dezolant întrucât credeam că nu poate fi mai rău. Ceea ce aveam însă să descoperim în Bujac ne-a dovedit contrariul. Locuitorii de pe Măgurei şi Prometeu, de exemplu, spun că cele două străzi n-au fost reparate de autorităţi niciodată. Cel puţin aşa îşi amintesc ei. „Am mai pus noi balast şi piatră după cum am putut" - mărturisesc Gheorghe Covaci. Dar cei de la regia de drumuri, niciodată! Nici n-au trecut cel puţin pe

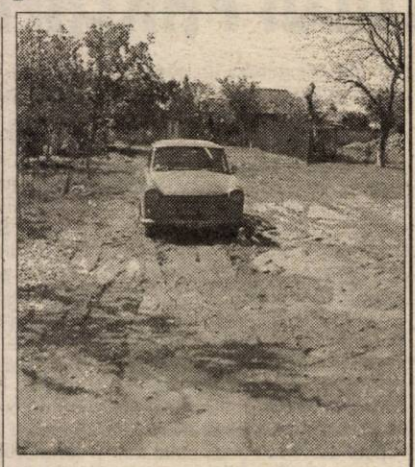

Cum se circulă pe Prometeu (Bujac).

aici să vadă ce şi cum s-ar putea face".

Pe străzile Diana, Orfeu şi Prometeu mai ales când plouă rişti să rămâi împotmolit în orice clipă. Iar pe Macedoniei se poate circula doar cu tractorul.

Locuitorii din această zonă se mai plâng de faptul că sunt foarte expuşi inundaţiilor. „Când plouă ceva mai mult, încep emoţiile să nu ne intre apa în pivniţă" - spune un bătrân.

La fel arată şi străzile Bucureşti, Sânzienelor şi Progresului. Nişte drumuri nenorocite, „omise" de Primărie de parcă Bujacul şi Gaiul n-ar fi şi ele cartiere ale Aradului. Se uită, oare, că şi locuitorii acestor cartiere plătesc taxe şi impozite la fel ca toţi arădenii?

COSMIN TRIF
Foto: **VIOREL MUSCA**

Locuitorii din Bujac şi Gai îşi fac datoria de contribuabili, Municipalitatea se vede cum şi-o face...

Întrebarea care îl tulbură pe Ştefan

DIN CE CAUZĂ A MURIT TATĂL SĂU VITREG?

D-l Ştefan Covaci, domiciliat în Arad, str. Armoniei nr. 1, s-a adresat ziarului nostru cu o plângere prin care pune la îndoială corectitudinea cu care Poliţia şi Parchetul a soluţionat cazul decesului tatălui său vitreg, Purtan Alexandru. În opinia d-lui Covaci, tatăl său a părăsit această lume în împrejurări încă neelucidate, care ridică foarte multe semne de întrebare.

„În data de 5.07.2000, Purtan Alexandru împreună cu mama mea, s-au deplasat pentru a-şi revendica păşunatul pe canalul de desecare, la circa 250 m de casa noastră, unde în acel moment păştea vitele Sabău Ilie (n.n. vecin şi prieten cu decedatul). Purtan Alexandru a plecat în faţă, ajungând mai repede la numitul Sabău. Soţia, Ana, s-a oprit cu un vecin şi s-au luat la vorbă. Ce s-a întâmplat între cei doi nu a văzut. Cert este că după 35-40 de minute, văzând că nu vin nici Purtan, nici Sabău, ci numai vacile singure ale acestuia din urmă, l-a întrebat pe vecinul Nicu: «Ce s-o fi întâmplat de vin numai vacile singure?" - la care vecinul a răspuns: «Du-te acolo şi vezi ce e, că l-o fi bătut ăla.» În acel moment, l-au auzit pe Sabău strigând, când acesta din urmă a văzut-o pe mama că merge spre el, să vină repede, că i s-a făcut rău lui Alexandru. Auzind despre ce-i vorba, mama i-a alertat pe cei doi nepoţi, Alin 17 ani şi Elisa, de 16 ani, care s-au deplasat la faţa locului, constatând că bunicul lor e întins pe iarbă. Alin a încercat să-i dea primul ajutor, iar Eliza a venit să sune la salvare, care a venit într-un sfert de oră. Medic pe salvare a fost Raduţiu Mircea, dânsul constatând şi decesul lui Purtan. Mai mult, ne-a spus să nu ne atingem de el, că sunt mari suspiciuni că a fost agresat fizic şi înecat, şi că e de domeniul poliţiei." - mărturiseşte dl. Covaci.

Nemulţumit de soluţia dată de procuror, Covaci face mai departe plângere la Parchetul de pe lângă Judecătoria Arad. De aici primeşte următorul răspuns, în data de 09.05.2001: „La plângerea dvs. formulată împotriva soluţiei date în dosarul nostru nr. 557/P/2001, vă facem cunoscut că aceasta a fost respinsă, întrucât soluţia dată de procuror (n.n. de neîncepere a urmăririi penale împotriva lui Sabău Ilie) este temeinică şi legală, în concordanţă cu probele administrate în cauză."

Ştefan Covaci este însă nemulţumit (şi) de această soluţie, întrucât nu-şi poate explica o serie de împrejurări prin care a fost soluţionat cazul. Dintre acestea aminteşte: „1. Poliţia vine la faţa locului după 14 ore. 2. Medicul legist constată cele mai sus scrise şi mai trimite pentru 7 luni (?) analizele şi la Timişoara. 3. Lui Sabău Ilie i-a fost luată prima declaraţie după 8 luni, când în orice proces-verbal prima declaraţie i se ia martorului ocular. 4. Mai mult, din acel dosar au dispărut, între cele două secretariate, respectiv poliţie-procuratură, planşeta cu fotografii, unde s-a putut constata locul acţiunii şi că nu era nici un corp contondent care să-i fracturează cele trei coaste, adică 2-3-4."

În final, solicitarea d-lui Covaci este ca acest dosar să fie repus pe rol.

Luând legătura cu dl. Caius Ianotă, prim-procuror la Parchetul de pe lângă Tribunalul Arad, am aflat că, în acest moment, d-lui Covaci îi (mai) rămâne posibilitatea formulării unei (noi) plângeri împotriva soluţiei date de Parchet.

C.T.

TÂNĂRUL JUDECĂTOR CLAUDIU ŞIANŢIU ÎŞI LANSEAZĂ A DOUA CARTE

În cursul anului 1999, tânărul judecător arădean **Claudiu Şianţiu** a debutat editorial cu o deosebit de apreciată carte, intitulată **„Modificările constituţionale din 1923"**, apărută la Editura Fundaţiei Culturale „Ioan Slavici" din Arad. La sfârşitul aceluiaşi an, în urma aprecierilor critice deosebite, volumul a fost distins cu Premiul de Debut al Fundaţiei Culturale „Ioan Slavici". Iată că la un interval de numai doi ani, tânărul şi ambiţiosul judecător Claudiu Şianţiu - promovat în cursul anului trecut la Timişoara - revine în oraşul său cu o nouă apariţie editorială, tot la Editura Fundaţiei Culturale „Ioan Slavici" din Arad, intitulată: **„Zorii constituţionalismului românesc"**.

Noua sa carte va fi lansată **luni, 9 iulie a. c., ora 17,00,** în sala festivă a Liceului pedagogic „Dimitrie Ţichindeal" şi va fi prezentată de lector univ. **Corneliu Pădureanu**, de prof.

Doru Bogdan - directorul Liceului Pedagogic „Dimitrie Ţichindeal" şi de prof. Emil Şimăndan - preşedintele Fundaţiei culturale „Ioan Slavici" din Arad.

Prin aceste rânduri autorul invită publicul interesat de literatura juridică la lansarea cărţii, după care va oferi autografe pe noua sa carte.

V.F.

O NOUĂ SPECIALIZARE LA UNIVERSITATEA DE STAT „AUREL VLAICU" DIN ARAD

De la aflarea din cotidianul „Adevărul" de săptămâna trecută despre înfiinţarea în cadrul Universităţii „Aurel Vlaicu" a specializării „Tehnologie informatică", suntem zilnic asaltaţi cu întrebări legate de această nouă specializare. În cele ce urmează, ne propunem să facem o scurtă prezentare a ei.

1. Specializarea „Tehnologie informatică" face parte din profilul „Matematică-Informatică" şi se realizează prin studii universitare la cursuri de zi, cu durată de 3 ani. Înfiinţarea acestei specializări a fost avizată favorabil de Consiliul Naţional de Evaluare şi Acreditare Academică şi a fost aprobată de Ministerul Educaţiei şi Cercetării.

2. Înfiinţarea în cadrul Universităţii „Aurel Vlaicu" a specializării „Tehnologie informatică" a fost motivată de cererea acută de specialişti în acest domeniu pe plan mondial. Opţiunea pentru forma de învăţământ universitar cu durata de 3 ani, faţă de cel de 4 ani, răspunde dorinţei multor tineri de a obţine o pregătire superioară în informatică într-un timp mai scurt. Diferenţa de un an a duratei de studiu se datorează doar ponderii mai reduse a cursurilor cu conţinut matematic, cursuri care în cazul specializării de „Tehnologie informatică" apar doar în primul an de studiu, lăsând timp pentru o pregătire completă în informatică. Pentru a oferi o imagine despre orientarea noii specializări, spicuim câteva din temele curriculare: limbaje de programare, proiectarea paginilor WEB, reţele de calculatoare, sisteme de operare, baze de date, grafică pe calculator, inteligenţă artificială, reţele neuronale, sisteme expert etc.

3. Pregătirea studenţilor specializării de „Tehnologie informatică" este asigurată de un numeros şi valoros colectiv de cadre didactice universitare, având o bogată experienţă didactică şi ştiinţifică, titulari ai Departamentului de matematică-informatică al Universităţii „Aurel Vlaicu". Pentru exemplificare, amintim doar pe cei mai cunoscuţi dintre ei: conf. univ. dr. Octavian Cira - şeful colectivului de informatică, conf. univ. dr. Alexandru Cicortaş, lector univ. Dominic Bucerzan, lector univ. Marius Tomescu, lector univ. Monica Popescu. De asemenea, beneficiem de colaborarea unor prestigioase cadre didactice de la Universitatea din Timişoara. Baza materială disponibilă corespunde cerinţelor de pregătire la standardele anului 2001 (laboratoare dotate cu calculatoare cu microprocesoare P2 şi P3, reţele de calculatoare, acces la INTERNET etc.)

4. Absolvenţii specializării „Tehnologie informatică" vor putea ocupa posturi de informatician, programator, administrator de reţele de calculatoare, administrator de baze de date, proiectant de pagini WEB etc. Există firme care deja şi-au exprimat opţiunea de a recruta personal din rândurile viitorilor absolvenţi ai specializării „Tehnologie informatică" şi care se vor implica şi în procesul de pregătire.

5. Dacă, dintr-un anumit motiv, un absolvent al specializării „Tehnologie informatică" doreşte să absolve şi o specializare din profiul matematică-informatică la învăţământul cu durată de 4 ani, conform Legii Învăţământului el mai poate face un an de studiu după susţinerea unor examene de diferenţă, la oricare din universităţile de stat care au autorizată specializarea solicitată.

Sperând că am reuşit să aducem lămuririle necesare pentru cei interesaţi, aşteptăm prezentarea la admitere a tinerilor pasionaţi de informatică.

Conf. univ. dr. GHEORGHE HALIC
Directorul Departamentului de Matematică-Informatică
Universitatea „Aurel Vlaicu" Arad

GI MOTOR

MATERIALE DE CONSTRUCȚII

LA INDEMÂNA ORICUI!

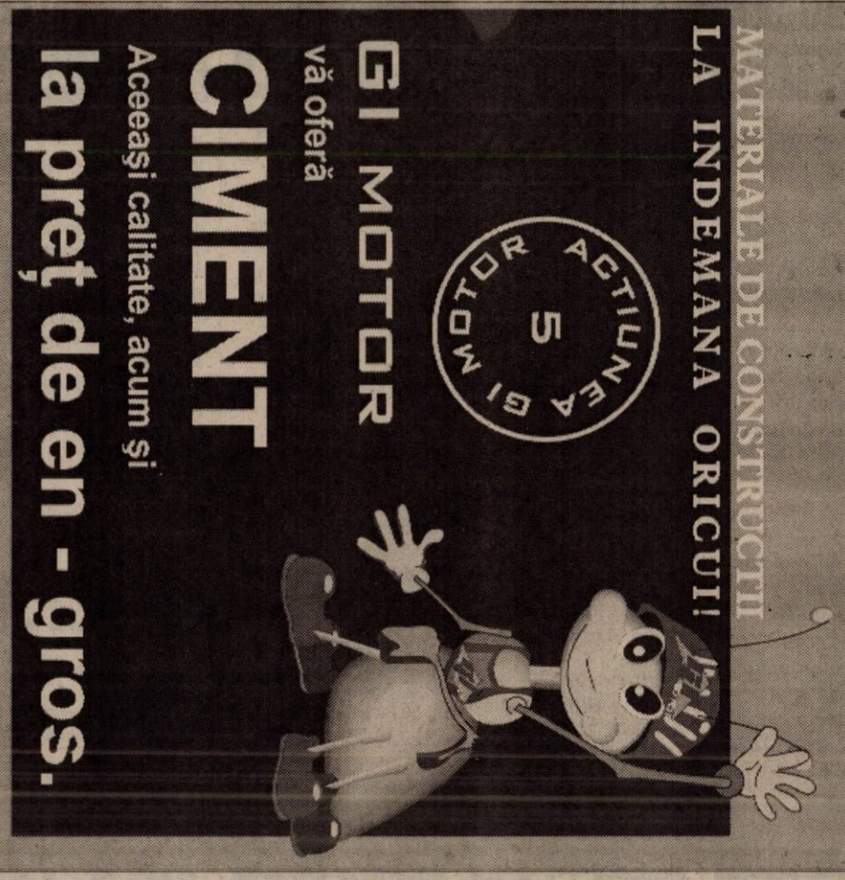

GI MOTOR

vă oferă

CIMENT

Aceeași calitate, acum și

la preț de en - gros.

Vă așteptăm în depozitele noastre din

ARAD GARA ARADUL NOU TEL: 28809, 093-183125
GARA ARAD TEL: 092-374333
CEDR TEL: 258243
LIPOVA GARA REGINA TEL: 562388

TV supliment

ADEVĂRUL

Programele săptămânii 6 - 12 iulie 2001

Grupul Școlar de Arte și Meserii „SPIRU HARET"

al Cooperativei Meșteșugărești - Arad - str. Emil Gârleanu nr. 1, face înscrieri pentru absolvenții de 8 clase (cu sau fără examen de capacitate) și pentru absolvenți de liceu (cu sau fără diplomă de bacalaureat) la următoarele meserii și specializări:

ȘCOALA PROFESIONALĂ 3 ani: ◆ Bijutier ◆ Frizer-coafor-manichiurist-pedichiurist ◆ Ospătar, barman, vânzător în unități de alimentație publică ◆ Operator calculatoare pentru comerț și alimentație publică ◆ Mecanic autoturisme

ȘCOALA POSTLICEALĂ 2 ani
(cu sau fără diplomă de bacalaureat)
◆ Agent vamal ◆ Funcționar bancar
◆ Analist programator asistent
◆ Secretar stenodactilograf, operator birotică
◆ Coafor stilist ◆ Cosmetician
◆ Asistent gestiune

ȘCOALA TEHNICĂ DE MAIȘTRI 2 ani
◆ Maistru mecanic
◆ Maistru montare întreținere și reparații mașini și aparate electrice

Pentru toate formele de școlarizare înscrierile se fac în perioada 2-28 iulie 2001, fără examen de admitere.

(5927126)

Ministerul Finanțelor Publice
Direcția Generală a Finanțelor Publice a Județului Arad

În atenția agenților economici!

Depunerea „Raportărilor contabile" la 30 iunie 2001, însoțite de:

- balanța de verificare la 30.06.2001, conform art. 22 din Legea nr. 82/1991, republicată (cu 4 serii de egalitate: sold inițial, rulaje cumulate, total sume și sold final);
- raport de gestiune;
- codul fiscal în xerocopie,

se va face până la data de 31 iulie 2001, la sediile administrațiilor finanțelor publice la care sunt arondate societățile comerciale, conform H.G. nr. 627/1995, după cum urmează:

- Administrația finanțelor publice a municipiului Arad, Bdi Revoluției, nr. 77, camera 34;
- Administrațiile finanțelor publice ale orașelor (Ch. Criș, Curtici, Ineu, Lipova, Nădlac, Pâncota, Sebiș);
- Administrațiile finanțelor publice ale comunelor (Aradul Nou, Pecica, Gurahonț, Săvârșin, Sântana);

(2059577)

Partenerul dumneavoastră de drum

AUTO M.D.A.

ARAD: Calea Timișorii 50, Tel. 057 - 286.283, 286.085, Fax 057-278.157, Modem 257.136, E-mail:auto.mda@rdslink.ro
Calea Radnei KM, Tel. 057 - 219.501, Telefon 219.043

CONSUMABILE, ANVELOPE, ULEIURI, PIESE ORIGINALE

Toate le puteți găsi în magazinele noastre

Angajează DIRECTOR DE VÂNZĂRI AUTOTURISME BMW

condiții:
- studii superioare
- experiență în domeniul vânzărilor
- ușurință în comunicare și prezență agreabilă
- limbi străine - germană și engleză
- cunoștințe de operare pe calculator

se oferă:
- instruirea în tehnici comerciale moderne
- venit foarte atractiv și șansa unei cariere în domeniu

- C-Vul se depune la sediul firmei Arad calea Timișorii nr. 50 sau la adresa de e-mail auto.mda@rdslink.ro până la data de 30.06.2001.

(1834435)

CERCULEȚ ROȘU LA HBO

HBO va introduce, începînd cu luna septembrie, pe canalul propriu ce este transmis în România și Republica Moldova, semnele distinctive care indică prezența violenței și a scenelor erotice evidente în programele difuzate, nerecomandate spre vizionare copiilor și tinerilor.

Aceste semne vor fi grupate pe trei categorii și vor apărea înaintea începerii filmelor care nu sînt recomandate minorilor, fiind însoțite de un text adecvat. Cele trei tipuri de semne sînt reprezentate de un cerc roșu care are inclusă cifra 12, 15 sau 18, după caz, marcînd faptul că respectivul program nu poate fi urmărit de copiii sub 12, 15 sau 18 ani, fără acordul părinților.

Decizia de introducere a semnelor distinctive a fost luată ca urmare a politicii europene a canalului HBO, de protecție a audienței minore.

"Deși canalul HBO nu emite din România, considerăm că introducerea semnelor distinctive este de importanță globală, depășind frontierele fiecărei țări. Avînd în vedere faptul că HBO este prezent în peste 50 de țări, considerăm că educația tinerei generații este una dintre cele mai mari provocări", a explicat Pavel Stantchev, Managing Director HBO România și Director Business Development HBO Central Europe.

Cu aproximativ 40 de milioane de abonați în lume, HBO este o divizie a Time Warner. HBO România este o companie deținută de trei parteneri cu drepturi egale: HBO, Sony Entertainment Pictures și Buena Vista International Television.

TVR 1

7,00 Jurnalul de dimineață
7,15 Practic matinal
9,30 Dragă, am micșorat copiii! - s.
10,15 TVR Craiova
10,55 TVR Cluj-Napoca
11,45 TVR Iași
12,30 TVR Timișoara
13,15 Pasiuni - s., rel.
14,00 Jurnal de prânz
14,10 Infomania
14,30 Interesul general: Cu ochii'n 4 - rel.
15,30 Tribuna partidelor parlamentare
16,00 Obiectiv Europa
16,30 Drepturile omului
17,30 O idee pe zi pentru România
17,40 Pasiuni - s.
18,25 Alege muzica
19,20 Bărbați fatali - s.
19,45 Guvernul României
20,00 Jurnal. Meteo
20,40 Sport
20,45 Ploaia de stele
(●) 22,15 Îngerul întunecat - s.
23,10 Jurnalul de noapte
23,25 Profesioniștii
(●) 0,25 Încrederea - f. Anglia, 1999 - p. I
1,45 Familia... Corect! - rel.
2,00 Jurnal. Meteo
2,45 Profesioniștii - rel.
3,45 Drepturile omului - rel.
4,45 Obiectiv Europa - rel.
5,40 O idee pe zi pentru România - rel.
6,00 Alege muzica! - rel.

TVR 2

7,00 D-ra Andrea - s., rel.
7,50 Poftă bună! - rel.
8,05 Desene animate
9,20 Prețul succesului
9,50 5 Club 7 - s.
10,15 Tată, am încurcat-o! - s., rel.
10,45 Știri
10,50 Captiv în viitor - s., rel.
11,40 Afaceri la cheie - rel.
12,10 Oprirea obligatorie - rel.
12,25 Camera de gardă - rel.
13,00 D-ra Andrea - s.
13,50 Euro - doc.
14,10 Desene animate
15,00 Tenis : Turneul de la Wimbledon - semifinale la masculin
18,30 Telejurnal TVR2
18,40 Casa visurilor - s.
19,30 Desene animate
20,00 Televiziunea, dragostea mea
21,00 D'ale lu' Mitică
22,00 Familia Porter - s.
22,30 Știri
(▲) 22,35 **Arta de a muri - f. SUA, 1990**
0,10 Veni, video, vici! - rel.
0,25 Știri bancare
0,30 TV Mesager
1,10 S Club 7 - s.
1,35 Tenis - Tuneul de la Wimbledon - rel.
4,20 D'ale lu' Mitică - rel.
5,20 Casa visurilor - s., rel.

PRO TV

7,00 Bună dimineața! * Omul care aduce cartea
8,00 Știrile Pro TV - Ziarul dimineții tale
9,00 Tânăr și neliniștit - rel.
10,00 Mileniul marilor schimbări
11,00 Profiler, psihologia crimei - rel.
11,45 Ani de liceu - s.
(I) 12,15 Dragă Louise - f. Italia/Franța, 1972, cu Jeanne Moreau, Iulian Negulesco, regia Philippe de Broca
(●) 14,00 Misiune de gradul zero - f., rel.
15,45 Colombo - s.
17,00 Benny Hill
Pro TV te ascultă ce vezi
17,15 Sens unic
17,30 Beverly Hills - s.
18,15 Tânăr și neliniștit - s.
19,00 Știrile Pro TV
20,00 Vineri seara ne distrăm cu Florin Călinescu - live
22,30 Rokeno
22,35 Dragoste oarbă - f. SUA, 1992
0,25 Pro TV te ascultă ce vezi
0,30 Îngropat de viu - f. SUA, 1990, cu Tim Matheson, Jennifer Jason Leigh
2,30 Ani de liceu - s., rel.
3,00 Mileniul marilor schimbări - s., rel.
3,45 Vineri seara ne distrăm cu Florin Călinescu - rel.
5,45 Teo - rel.

ANTENA 1-TV ARAD

6,00 Pactul de stabilitate
6,20 Publicitate, promo, revista presei
6,30 Știri TVA - rel.
7,00 Observator
8,00 Fresh 'Neața
10,00 Detectivii Hart - s.
11,00 Zile din viața noastră - s.
12,00 Elena, viața mea - s.
13,00 Știrile amiezii
13,15 Orient Expres - rel.
15,00 Detectivii Hart - s.
16,00 Muzică populară
16,30 Publicitate, promo
16,45 Știri TVA
17,20 Maria Emilia - s.
19,00 Observator
19,50 Sport
20,00 Geniștii - f. SUA, 1999
21,40 Publicitate TVA
21,45 Stargate SG-1 - ultimul episod
22,30 Observator
22,45 Ediția de noapte TVA
22,55 Sport
23,00 Party Time
1,00 Noaptea târziu, cu Mircea Badea
2,30 Detectivii Hart - rel.
3,30 Observator - rel.
4,15 Escandalo - s.
5,15 Cosas del Amor - s.
6,00 Maria Emilia - s., rel.

PRIMA TV

7,00 Desene animate
8,00 Prima Mix!
13,25 Clip Art
13,30 Desene animate
14,30 Special documentar
15,30 Obiectiv - rel.
16,30 Comsiarul Rex - s.
17,30 Strada milion
18,00 Focus - s.
19,00 Vară fără limite - divertisment
20,00 Justiție finală - f. SUA, 1983, cu Michael Douglas
22,00 Vară fără limite
23,00 Festivalul de publicitate Cannes-Lyon
0,00 Strada milion - rel.
0,30 Fără panică - comedie Germania, 1996
2,00 Focus - s.

ANIMAL PLANET

8,00 În lumea animalelor
8,30 Lassie
9,00 Noile călătorii ale lui Jeff Corwin
10,00 Animalele lui Aspinall
10,30 Parcul maimuțelor
11,00 Salvați și salvatori
12,00 Câini utilitari
13,00 Salvați animalele!
13,30 Povestiri de la Zoo
14,00 Vânătorul de crocodili
15,00 Medicul veterinar
15,30 Veterinari în Africa
16,00 Reportaje de la Zoo
16,30 Spectacolul păsărilor
17,00 Rase de câini
18,00 Salvarea tigrului
19,00 Salvați și salvatori
20,00 Salvați animalele!
20,30 Medicul veterinar
21,00 Alien Empire
22,00 Aventurile lui O'Shea: O insulă exotică
22,30 Școala ghizilor africani
23,00 Reportaje de la Zoo
23,30 Veterinari în Africa
0,00 Înainte de a fi prea târziu: Rechinii-balenă, nomazii adâncurilor
1,00 Urgențe veterinare

ATOMIC TV

7,00 Selector
10,25 Reactor
10,30 Selector
11,00 Atomix - rel.
14,00 Interactiv
15,30 Proaspete și fierbinți
15,55 Reactor - știrile zilei
16,00 Vot
17,00 Selector
19,00 Atomix
21,55 Reactor - știrile zilei
22,00 Selector - Orient Expres
23,00 Vibrații
0,00 Insomnia

BUDAPESTA 1

6,42 Matinal; 6,45 Lumea satului; 7,00 Matinal; 9,30 Gimnastică TV; **9,40 Compania aeriană** - s. 40/12; 10,30 Matinal - magazin; 13,00 Știri; 14,00 Magazine regionale; **15,55 Doctorița Marlene** - s.; 15,45 Marsupilami - nou s. d. a. F. 26/1; 16,30 Strada școlii; 17,40 Călători pe marile căi ferate -doc.; 18,30 Emisiunea pensionarilor; 19,00 Știri; 19,20 Fereastra - mag. informativ; 20,15 Știrile lumii; 20,30 Jurnal; **21,05 Laleaua neagră - f. av. F.-Sp.-I., 1963, cu Alain Delon, Virna Lisi;** 23,00 Știri; 23,30 Tema zilei; **23,45 Ran-Haas - dramă Japonia 1985, regia Akira Kurosawa;** 0,25 Concert de binefacere

RTL KLUB

7,30 Matinal; 10,05 Clubul rețetelor; **10,20 Iubire interzisă** - rel.; **10,45 Iubiri secrete** - rel.; 11,35 Top Shop; 12,30 La prânz; 13,30 Clubul rețetelor; 14,00 Știri; 14,20 Cavalcadă; **14,25 Elena și băieții** - s.; **14,55 Babylon 5** - s.; **15,45 Senora - s. Mexic; 16,30 Terra nostra** - s.; **17,25 Celebri și bogați** - s.; **18,20 Milagros** - s.; 19,10 Întâlniri - jurnalul vedetelor; 19,30 Știri; 19,55 Focus; **20,25 Între prieteni** - s.; **20,55 Evadatul** - s.; **21,45 Alunecare de pământ - f. acț. SUA, 2000, cu John Corbett; 23,25 Copil căzut din cer - f. SUA, 1993;** 1,00 Știri; **1,15 Brian Ben show - s.**

DUNA TV

6,30 Matinal; 9,40 Matineu de vară; **10,50 Orășelul meu - s. Canada; 11,15 Winnetou și Old Firehand - f. av. Germania-Iugoslavia cu Pierre Brice;** 12,50 Știri; 13,00 Știi economice; 13,20 Harta lumii; 13,50 Ora spiritului; 14,50 Netj Sanyi și formația în America - doc.; 15,25 Odiseea galactică - doc. Japonia; 16,25 Magazin de echitație; 17,00 Calendar - mag.; 19,00 Știri, sport; 19,30 Desene animate; 20,00 Castelul episcopal - doc.; **20,15 Odiseea - f. av. Anglia-Germania-SUA, 1997**, 2/1, cu Armand Assante, Greta Scacchi; 21,35 Castelul Metternich - doc.; 21,50 Fotografii celebre; 22,00 Știri; **22,35 Dreptul tatălui - dramă Polonia, 1999**; 0,20 Știri. 0,35 Scena Ardealului - Berlin '94 - muzică

VĂ RECOMANDĂM
PRO TV
22,35 Dragoste oarbă - f. SUA, 1992
Prima TV
20,00 Justiție finală - f. SUA, 1983, cu Michael Douglas

RADIO EUROPA FM (89,3 MHz)
6,00-10,00 Deșteptarea - cu Gabi Dobroiu (7,00 Jurnalul de dimineață); 10,00 Europa Express cu George Zafiu; 13,00 Jurnalul de prânz; 13,30 România în direct cu R. Turcescu; 14,00 Drum cu prioritate cu Radu Constantinescu; 18,00 Jurnalul de seară; 18,30 Interviurile Europa FM; 19,00 Clubul de seară cu Denis Ciulimaru; 22,00 Jurnalul de noapte; 22,30 Infomania cu Dan Goanță; 23,00 Europa lângă tine.

TELE 7 ABC

7,00 Muzică
10,00 La ordinea zilei - rel.
11,00 Muzică
12,00 Reporter Tele 7 - rel.
12,30 Jurnal de prânz
12,40 Reporter Tele 7 - rel.
13,30 Din lumea altora
15,30 Documentar
16,00 Muzică
18,00 Germania astăzi - doc.
18,30 As show
19,29 Telecaricatura zilei
19,30 La ordinea zilei
20,30 Muzică
21,00 Telejurnal
21,45 Loto. Pariul Trio
21,50 Caleidoscopul artelor - doc.
22,30 Telemedicina
23,30 Loto. Joker. Pariul Trio
23,45 Muzică
6,00 Telejurnal - rel.

HBO

8,00 BASEketball - comedie, SUA, 1998
9,40 Romy și Michele - comedie, SUA, 1997
11,10 Tango și Cash - acțiune, SUA, 1989
12,50 Răfuială în micul Tokyo - acțiune, SUA, 1991
14,05 Cinema cinema cinema
14,30 Dorothy Dandridge - dramă, SUA, 1999
16,20 Dușmanul dușmanului meu - acțiune, SUA, 1999
17,55 Pleasantville - comedie, SUA, 1998
20,00 Turbulențe 2: Frica de înălțime - acțiune, SUA, 1999
21,45 Totul despre sex - s.
22,20 Cocioabele din Beverly Hills - comedie, SUA, 1998
23,45 Frumușica - comedie, SUA, 1990
1,40 Propunerea - thriller, SUA, 2000

TV ACASĂ

5,15 Miracolul iubirii - rel.
7,15 Știrile de Acasă - rel.
7,55 Căsuța poveștilor - rel.
8,15 Înger sălbatic - rel.
9,15 Îngerașul - rel.
10,00 Căsuța poveștilor - rel.
10,25 Acasă la bunica - rel.
(●) 10,35 De 3 x femeie - rel.
11,30 Betty cea urâtă - s. rel.
12,30 Dreptul la viață - s. rel.
13,30 Miracolul iubirii - s.
15,30 Ia-mă acasă - rel.
16,00 Înger sălbatic - s.
16,45 Desene animate
17,00 Terra nostra - s. rel.
17,55 Acasă la bunica
18,05 Dreptul la viață - s.
19,00 Îngerașul - s.
20,00 Știrile de Acasă
(●) 20,40 De 3 x femeie
21,30 Betty cea urâtă - s.
22,30 Terra nostra - s.
23,30 Știrile de Acasă - rel.
(●) 0,10 De 3 x femeie - rel.
(●) 1,00 Chef de chef - rel.
2,15 Muzica de Acasă, muzica nopții

TV INTERSAT

8,55 Deschiderea programului
9,00 Cavaleri și războinici - rel.
9,45 Preciosa - rel.
10,30 Desene animate
11,00 Știrile Intersat - rel.
12,00 Ucigaș în serie - film, rel.
13,30 Știrile Intersat - rel.
14,00 Lumea animalelor sălbatice - s.
14,30 Mămica detectiv particular - s.
15,00 Cum să-mi îngrijesc câinele - s.
16,00 Emisiune în limba maghiară
17,00 Muzică populară
17,30 Casa de nebuni - s.
18,00 Umbre
18,15 Știrile Intersat
19,00 Preciosa - s.
20,00 Să bei prea mult - film
21,30 Ți-e teamă de întuneric - s.
22,00 Știrile Intersat
(▲) **22,30 Progenitura** - film
(■) 0,00 Erotica
5,00 Închiderea programului

DISCOVERY

10,00 Călătorii cu Anna Walker
10,25 Rechinii
10,55 Câmpuri de bătălie: Vietnam
11,50 Meșterul tâmplar
12,15 Mâncare pe Autostrada 66
12,45 Candamo: O călătorie dincolo de lad
13,40 Comori pierdute ale antichității
14,30 Super-structuri
15,25 Roller-coaster
17,10 Mâncare pe Autostrada 66
17,35 Bărci de vis
18,05 Aventuri la pescuit
18,30 Călătorii în timp
19,00 Rechini nucleari
20,00 Adâncurile oceanului
20,30 Aventuri în reciful albastru
21,00 Călătorii cu Anna Walker
21,30 Povești cu rechini
22,00 Muzeul negru
22,30 Medici detectivi
23,00 Procurorii
0,00 Criminaliștii
1,00 Câmpuri de bătălie
2,00 Echipa timpului
3,00 Arme de război

TV 2

7,00 Matinal; **10,00 Milady** - s.; **10,25 Quantum Leap** - s.; 11,10 Vinuri maghiare; 11,40 Ofertă directă; 12,40 Gânduri matinale; 12,45 Galerie istorică; 12,50 Mamă - bebe - magazin; **13,20 Riviera** - s.; **13,50 Mașina de vorbe** - s.; **14,15 Zorro, călărețul negru** - f coprod. aventuri; **16,05 Marimar** - s.; **16,30 Baywatch** - s.; **17,20 Inimi rănite** - s.; **17,50 Fiorella** - s.; **18,40 Frumoasa din Acapulco** - s.; 19,30 Fapte; 20,00 Roata norocului - conc. TV; **20,30 Înger sălbatic** - s.; **21,00 Moto polițiști** - s.; **22,00 Trenul morții** - acțiune, Anglia, cu Pierce Brosnan; 23,50 Bună seara, Ungaria; **0,15 Se naște o nouă specie** - av. SF. SUA;

PRO 7

7,45 Taff; **8,40 Cine-i șeful?** - s.; **9,10 Legături de familie** - s.; **9,45 Chaos City** - s.; **10,15 Expediția** - av. Anglia, 1996; **12,10 Fam. Bundy** - s.; **12,35 Bill Cosby** - s.; **13,05 Grace** - s.; **13,35 Roseanne** - s.; 14,00 Sam; 15,00 Talkshow-uri; 18,00 Taff; **19,00 Sabrina** - s.; **19,30 Chaos City** - s.; 20,00 Simpsonii - s.; 20,30 Galileo magazin; 20,55 Știri; **21,15 Adormitul** - thriller, Germania, 1998; 23,15 TV Total; 0,20 Switch; 0,50 Bullyparade

SAT 1

6,30 Matinal; 10,00 Live Shopping; **11,00 Helo, unchiule doctor!** - s.; 12,00 Talkshow-uri; **17,00 Star Trek** - s.; 18,00 Quiz; 18,30 Știri; 19,00 Quiz Show; 19,30 Știri; 20,00 Blitz magazin; 20,40 Quiz show; **21,15 Clinica din Berlin** - s. Germ. 2000; **22,15 Stefanie pentru orice caz** - s.; **23,15 Echipa alfa** - s. medici; 0,15 Harald Schmidt show; 1,15 Știri; **1,35 Frasier** - s.

TV 5

17,00 Jurnal; 17,20 Invitatul Tv 5; 17,30 Teleturism; 18,05 Piramide; 18,30 Întrebări pentru un campion; 19,00 Jurnal; **19,15 Arsene Lupin** - s.; 21,00 Jurnal; 21,30 Jurnal France; 22,05 Conversații cu François Mitterand; 23,00 Jurnal; **23,15 Arșița verii** - film;

EUROSPORT

9,30 Ciclism - Tour de France; 10,30 Golf; 11,30 Motorsport; 12,00 Auto magazin; 12,30 Tour de France, select. et. 4; 13,30 Tenis - ATP Gstaad ziua 4 în direct; 15,00 Golf. Lemont/IT; 16,00 Tour de France; 16,30 Tour de France et. 5 în direct; 19,00 Volei de plajă, femei, - Gran Canaria; 19,30 Extremsport; 20,00 Sărituri de pe stânci - Atena; 20,30 Tour de France select; 21,00 J.O. - candidați 2008; 21,30 Box; 23,00 Tour de France, et. 5, select.; 0,00 News Report; 0,15 Box; 1,15 Ciclism select. et. 5; 2,15 Știri.

SC TEHNODOMUS SRL
ANGAJEAZĂ
● Instalatori ● Zugravi ● Zidari ● Muncitori necalificați ● Sudori ● Gestionar
Relații la telefon: 276775; 276613; 276618 între orele 7,00 - 16,00.
(5927235)

VĂ RECOMANDĂM
ANTENA 1 - TV ARAD
(●) 23,30 **La limita disperării** - thriller, SUA, 1998
HBO
22,20 **Cocioabele din Beverly Hills** - comedie, SUA, 1998
23,45 **Frumușica** - comedie, SUA, 1990

TVR 1

7,00 Jurnalul de dimineață
7,15 Practic matinal
9,30 Dragă, am micșorat copiii! - s.
10,15 TVR Craiova
10,55 TVR Cluj-Napoca
11,45 TVR Iași
12,30 TVR Timișoara
13,15 Pasiuni - s. rel.
14,00 Jurnalul de prânz
14,10 Infomania
14,30 Recurs la morală - rel.
15,30 Oameni ca noi
16,00 Convieţuiri
17,30 O idee pe zi pentru România
17,40 Pasiuni - s.
18,25 Garantat 100%
18,55 Alege muzica!
19,25 Bărbaţii fatali - s.
19,50 Familia ... Corect!
20,00 Jurnal. Meteo
20,40 Sport
(l) 20,45 Sub acoperire - s.
21,45 Reflecţii rutiere
22,00 Interesul general. Piaţa şi banii
23,00 Jurnalul de noapte
(●) 23,15 Sânge fierbinte - dramă, Franţa/Spania, 1997,
1,00 Noctuma melomanului
2,00 Jurnal. Meteo - rel.
(●) 2,45 Condamnat la moarte - thriller, SUA, 1998
4,20 Interesul general: Piaţa şi banii - rel.
5,20 Infomania - rel.
5,40 O idee pe zi pentru România - rel.
6,00 Garantat 100% - rel.
6,30 Alege muzica! - rel.

TVR 2

7,00 D-ra Andrea - s. rel.
8,05 Desene animate
9,20 Arca lui Noe - rel.
9,50 S Club 7 în L.A. - s.
10,15 Tată, am încurcat-o! - s. rel.
10,40 Ştiri
10,45 Stăpânul animalelor - s. rel.
11,30 Oprirea obligatorie - rel.
11,45 Microrecital „Candy"
12,00 În mijlocul furtunii - s. rel.
12,50 D-ra Andrea - s.
13,45 Tribuna partidelor parlamentare
14,15 Desene animate
15,30 Ştiri
15,35 Toţi împreună
16,25 Transilvania insolit
17,00 Tată, am încurcat-o - s.
17,30 Vară pentru 2
19,15 Veni, video, vici!
19,30 Desene animate
20,00 Verdi (II)
20,30 Pragul de sus
22,00 Familia Porter - s.
22,30 Ştiri
22,35 Captiv în viitor - s.
23,25 Teatru TV: Memoria teatrului
0,25 TVM. Mesager
1,05 S Club 7 în L.A. - s. rel.
1,30 Vară pentru 2 - rel.
3,15 Familia Porter - s. rel.
3,45 Memoria teatrului - rel.
4,40 Paradisul de lângă noi - rel.
5,10 Muzică - rel.

PRO TV

7,00 Bună dimineaţa!
8,00 Ştirile Pro TV - Ziarul dimineţii tale
9,00 Tânăr şi neliniştit - rel.
10,00 Bătălia pentru Terra - s.
10,45 Profiler, psihologia crimei - rel.
11,30 Ani de liceu - s.
(●) 12,00 Joc fără reguli - acţiune/arte marţiale, SUA, 1980
(●) 14,00 Destine încrucişate - f. rel.
15,45 Colombo - s.
17,00 Ştirile PRO TV
* Vremea
* Pro TV te ascultă ce vezi
17,05 Benny Hill
17,15 Beverly Hills - s.
18,15 Tânăr şi neliniştit - s.
19,00 Ştirile PRO TV
(●) 20,00 Trădarea - thriller politist, SUA, 1997
21,45 Vacanţa Mare - Garcea
22,00 Ştirile PRO TV
22,30 ROKENO
22,35 Ally McBeal - s.
23,15 Vacanţa Mare - Leana şi Costel
23,45 Internet.ro
23,55 Vara lui Zero
0,00 Profiler, psihologia crimei - s.
0,45 Proezia
1,15 Lista lui Sava
1,45 Dharma şi Greg - s.
(●) 2,15 O vară periculoasă - dramă, acţiune, Australia, 1982
3,45 Ani de liceu - rel.
4,15 Bătălia pentru Terra - s. rel.
5,00 Beverly Hills - rel.
6,00 Teo - rel.

ANTENA 1 - TV ARAD

6,00 Reportajul săptămânii - rel.
6,20 Publicitate, promo, revista presei
6,30 Ştiri TVA - rel.
7,00 Observator
8,00 Detectivii Hart - rel.
8,50 ANIMAX desene animate
9,45 Pantera roz - s.
10,10 În căutarea gloriei - s.
11,00 Zile din viaţa noastră - rel.
12,00 Elena, viaţa mea - s.
13,00 Ştirile amiezii
13,15 Înarmaţi şi periculoşi - f. rel.
15,00 Detectivii Hart - s.
16,00 Pactul de stabilitate
16,30 Publicitate, Promo
16,45 Ştiri TVA
17,20 Maria Emilia - s.
19,00 Observator
19,50 Sport
(●) 19,50 Brigada mobilă
20,20 Din Dragoste
21,55 Publicitate TVA
22,00 Observator
22,15 Ediţia de noapte TVA
22,25 Sport
22,30 Pretender - Omul cu o mie de feţe - s.
(●) 23,30 La limita disperării - thriller, SUA, 1998
1,00 Noaptea târziu, cu Mircea Badea
2,00 Intrigi în Paradis - s.
(●) 2,45 Brigada mobilă
3,15 Observator - rel.
4,15 Scandalul - s.
5,00 Cosas del Amor - s.
5,45 Maria Emilia - rel.

PRIMA

7,00 Desene animate
8,00 Prima Mix!
13,25 Clip Art
13,30 Desene animate
14,30 Cinemagia - rel.
15,00 România@large - rel.
15,30 Special - doc.
16,30 Comisarul Rex - s.
17,30 Strada milion
18,00 Focus
19,00 Vară fără limite
20,00 Impact
21,00 Obiectiv
22,00 Vară fără limite
23,00 Focus
23,30 Comisarul Rex - s. rel.
0,25 Clip Art
0,30 Strada milion - rel.
1,00 Focus - rel.

ANIMAL PLANET

8,00 În lumea animalelor
8,30 Lassie
9,00 Acvanauţii
9,30 Scoala ghizilor africani
10,00 Animalele lui Aspinall
10,30 Parcul maimuţelor
11,00 Salvaţi şi salvatori
12,00 Rase de câini
13,00 Salvaţi animalele!
13,30 Povestiri de la zoo
14,00 Vânătorul de crocodili
15,00 Medicul veterinar
15,30 Veterinari în Africa
16,00 Reportaje de la zoo
16,30 Spectacolul păsărilor
17,00 Viaţă de câine
18,00 Expediţii în lumea animalelor
19,00 Salvaţi şi salvatori
20,00 Animalele lui Aspinall
20,30 Îngrijitor la zoo
21,00 Animalele de la A la Z
21,30 Originea speciilor
22,00 Aventurile vasului Quest
23,00 Detectivi de animale
23,30 Tehnici de vârf în medicina veterinară
0,00 Reptile ucigaşe

ATOMIC TV

7,00 Selector
10,25 Reactor
10,30 Atomic Cafe - rel.
11,00 Atomix - rel.
14,00 Interactiv
15,30 Proaspete şi fierbinţi
15,55 Reactor
16,00 Metropolis - rel.
17,00 Selector
19,00 Atomix
21,55 Reactor - rel.
22,00 Hai-Hui - rel.
22,30 Selector
23,00 Klub Bizzar - rel.
24,00-7,00 Insomnia

BUDAPESTA 1

6,42 Matinal; 6,45 Viaţa satului; 7,00 Matinal - desene animate; 9,30 Gimnastică TV; **9,40 Compania aeriană** - s. Australia, 40/11; 10,30 Matinal - magazin; 13,00 Ştiri; 14,00 Mag. minorităţii; 14,50 Eu să nu am patrie?; **15,05 Pasărea paradisului** - f. SUA; 16,30 Emisiune pentru elevi; 17,30 Kanon - cultură şi religie; 18,00 Cai putere; 18,30 Szoszolo; 19,00 Ştiri; **19,25 Poliţia nautică** - s.; 20,15 Ştirile lumii; 20,30 Ştiri; **21,05 Cazurile misterioase ale Mrs. Bradly** - s. Anglia; 22,00 Atletism juniori CM; 22,30 Elan - em. ec.; 23,00 Ştiri; 23,10 Actual; 23,30 Thema; 23,50 Maraton caiac-canoe CM; **0,15 Saraka Bo** - f. pol. Franţa

RTL KLUB

7,30 Calendar; 10,05 Clubul reţetelor; **10,20 Iubiri interzise** - s.; **10,45 Senora** - s.; 11,35 Top Shop; 12,30 La prânz; 13,30 Clubul reţetelor; 14,00 Ştiri; 14,20 Cavalcadă; **14,40 Helene şi băieţii** - s. Franţa; **15,10 Babylon 5** - s. SF; **15,55 Iubiri şi secrete** - s.; **16,45 Terra nostra** - s.; **17,40 Milagros** - s.; **18,35 Faimoşi şi bogaţi** - s.; 19,10 Jurnalul vedetelor; 19,30 Ştiri; 19,55 Focus; **20,25 Între prieteni** - s.; 20,55 Show; **21,50 Dragă, am micşorat copiii!** - comed., SUA, 1994; **23,30 Am fost hoţ** - act., HK, cu Rick Morahis; 1,10 Ştiri; 1,25 Focus

DUNA TV

6,30 Matinal; 9,40 Matineu de vară - desene animate; **9,50 Orăşelul meu** - s. Canada; **10,15 Odiseea** - coprod. p. 2, cu Armand Assante; 11,45 În mâinile lui Dumnezeu; 12,50 Ştiri; 13,20 Ora spiritului; **14,20 Toţi bărbaţii sunt nebuni** - f. Ungaria; 15,45 Dansuri rituale din Sardinia; 15,55 Peregrinări în Oceania - doc.; **16,35 Elevi la actorie** - s. Israel/Franţa; 17,00 Calendar - magazin; 19,00 Ştiri; 19,30 Desene animate; 20,00 Magazin de politică externă; 20,30 Clipe memorabile ale sec. XX- s. Anglia; 21,00 Secretele mării; **21,05 Călăreţii vântului** - s. Germania, 13/11; 22,00 Ştiri; 22,35 Ora spiritului; **23,35 Arnyek a havon** - f. Ungaria; 1,25 Mileniu

VĂ RECOMANDĂM

TVR 1

(●) 23,15 Sânge fierbinte - dramă, Franţa/Spania, 1997,

VĂ RECOMANDĂM

PRO TV

20,00 Trădarea - thriller, poliţist

Eva Ramirez s-a hotărât, în sfârşit, să depună mărturie împotriva prietenului ei, un gangster celebru pentru cruzimea lui. Ea este protejată de mai mulţi agenţi FBI care trebuie în fiecare moment să-i salveze viaţa. Prietenul ei nu se lasă însă mai prejos, trimiţând o armată care încearcă să o elimine.

TELE 7 ABC

7,00 Muzică
10,00 La ordinea zilei - rel.
11,00 Muzică
12,00 Telemedicina
12,30 Jurnal de prânz
12,40 Telemedicina
13,10 Muzică
15,00 Documentar
16,00 Domino
17,00 Muzică
18,00 Germania azi - doc.
18,30 As Show
19,25 Telecaricatura zilei
19,30 La ordinea zilei
20,30 Muzică
21,00 Telejurnal
21,45 Viitorul azi - doc.
22,30 În justiţie
23,30 Tentaţii
0,00 Domino - rel.
1,00 Muzică
6,00 Telejurnal - rel.
7,00 În justiţie - rel.

HBO HBO

8,00 The Suburbans - comedie SUA, 1999, cu Jennifer Love Hewitt
9,25 Pleasantville - comedie SUA, 1998. Cu Reese Whitherspoon
11,25 În mâinile Domnului - f. aventuri SUA, 1998, cu Patrick Shane Dorian
13,00 Propunerea - f. SUA, 1999, cu Jennifer Esposito, Nick Moran
14,30 E petrecerea mea - f. SUA, 1999, cu Eric Roberts, George Segal
16,15 Jaf în timpul potopului - f. SUA, 1998, cu Christian Slater, Morgan Freeman
17,50 O lecţie înainte de moarte, f. SUA, 1998. Cu: Don Cheadle
19,30 Cinema I Cinema I Cinema
20,00 Sergentul Bilko - comedie SUA, 1996
21,30 Răfuiala în micul Tokyo - f. SUA, 1991, cu Dolph Lundgren
22,50 Lucruri foarte rele - comedie SUA 1998
0,30 Kama Sutra - s.
1,00 Carantină - f. SUA, 1999
4,15 Comportament deviat - f. SUA, 1998, cu James Marsden
6,00 Cocioabele din Beverly Hills - comedie SUA,1998, cu Marisa Tomei
7,35 Spectacol de matineu - comedie SUA, 1993

TV ACASĂ

7,15 Ştirile de acasă - rel.
7,55 Căsuţa poveştilor - rel.
8,15 Înger sălbatic - rel.
9,15 Îngeraşul - rel.
10,00 Căsuţa poveştilor - rel.
10,20 Acasă la bunica - rel.
(●) 10,30 De 3 x femeie - rel.
11,30 Betty cea urâtă - rel.
12,30 Dreptul la viaţă - rel.
13,30 Miracolul iubirii - s.
15,30 Acasă la români - Cântă-mi, lăutare!
16,00 Înger sălbatic - s.
16,45 Desene animate
17,00 Terra nostra - s.
17,55 Acasă la bunica
18,05 Dreptul la viaţă - s.
19,00 Îngeraşul - s.
20,00 Ştirile de acasă
20,40 Seducţie - s.
22,30 Terra nostra - s., rel.
23,30 Fotbal: Un campionat fără egal: Rapid-Rocar
1,10 Ştirile de Acasă
2,05 Muzica de Acasă, muzica nopţii

TV INTERSAT

8,25 Deschiderea programului
9,00 Cum să-mi îngrijesc câinele - s.
9,45 Preciosa - ep. 82 - rel.
10,30 Desene animate
11,00 Ştirile Intersat
12,00 Clanul Capone - f., rel.
13,30 Ştirile Intersat
14,00 Emisiune în limba maghiară - rel.
15,00 Cum să-mi îngrijesc câinele - s.
16,00 Cavaleri şi războinici - s.
17,00 Mămica - detectiv particular - s.
18,00 Aventurierii - s.
18,15 Ştirile Intersat
19,00 Preciosa - s.
20,00 Percepţii deformate - f.
21,30 Ţi-e teamă de întuneric - s.
22,00 Ştirile Intersat
22,30 Crimă pe cărarea Iditarod - f.
0,00 Erotica
5,00 Închiderea programului

DISCOVERY

10,00 Călătorii cu Anna Walker
10,25 Rechinul din Galapagos
10,55 Zboruri de încercare
11,50 Satul ecologic
12,15 Salvatorul grădinilor
12,45 Galapagos
13,15 Aventuri în reciful albastru
13,40 Rechini nucleari
14,30 Exploratorii
15,25 Deschizătorii de drumuri
16,15 Legendele istoriei: Civilizaţia minoică
17,10 Salvatorul grădinilor: Cele patru elemente
17,35 Meşterul tâmplar
18,05 Aventuri la pescuit cu Rex Hunt
18,30 Călătorii în timp
19,00 Egipt: Haos şi regi
20,00 Europa vie: Leagănul
21,00 Călătorii cu Anna Walker: Maroc
21,30 Rechinul-tigru din Hawaii
22,00 Antarctica sălbatică
23,00 Cei mai periculoşi şerpi din America
0,00 Planeta singuratică Vestul Africii
1,00 Maşini extreme: Tancuri
2,00 Echipa timpului: Insula Isley
3,00 Generalii lui Hitler

TV 2

7,00 Matinal; **10,00 Milady** - s.; **10,25 Quantum Leap** - s.; 11,10 Natura misterioasă; 11,40 Ofertă directă; 12,40 Matinal; 12,45 Galerie istorică; 12,50 Roata norocului; **13,20 Riviera** - s.; **13,50 Maşina de vorbit** - s.; **14,20 Shogun - s. av. SUA, 6/5**; **16,05 Marimar** - s.; **16,30 Baywatch** - s.; **17,20 Inimi rănite** - s.; **17,50 Fiorella** - s.; **18,40 Frumoasa din Acapulco** - s.; 19,30 Fapte; 20,00 Gură de copil - em. lui F. Sandor; **20,30 Înger sălbatic** - s.; **21,00** Dardo show - ed. festivă; **23,50** Bună seara, Ungaria!; **0,15 Lolita coşmarurilor mele - f. SUA/Anglia, 1999**; 2,20 Bună seara, Ungaria!; **2,45 Salon auto 2001**

PRO 7

7,15 Sam; 8,10 Taff - magazin; **9,05 Cine-i bossul?** - s.; **9,35 Legături de familie** - s.; **10,10 Chaos City** - s.; **10,40 Semnale de fum - roadmovie, 1998**; **12,15 Bundy** - s.; 12,40 Bill Cosby show - s.; **13,10 Grace** - s.; **13,35 Roseanne** - s.; 14,00 Sam; 15,00 Talk-show-uri; 18,00 Taff - magazin; **19,00 Sabrina** - s.; **19,30 Chaos City** - s.; **20,00 Simpsonii** - s.; 20,30 Galileo - mag. de ştiinţă; **21,15 Incognito - thriller SUA,1997, cu Jason Patrik; 23,25 Red Eagle - acţ. SUA, 1987, cu J. C. Van Damme; 1,10 Străzile Berlinului - s. pol. Germania, 1997**

SAT 1

6,30 Matinal cu sport; 10,00 Live Shopping; **11,00 Zona lui Wolf** - s.; 12,00 Talkshow-uri; **17,00 Star Trek** - s.; 18,00 Quiz; 18,30 Ştiri regionale; 19,00 Quiz show; 19,30 Ştiri; 20,00 Blitz magazin; 20,40 Quiz; **21,15 Star Trek - s. SF SUA 2000**; 22,15 Răzbunarea e dulce - show; **23,15 Screamers - SF acţiune, SUA, 1995**; 1,25 Harald Schimdt show; **2,25 Frasier** - s.

TV 5

13,30 Jurnal; 14,05 Fax Culture; 15,00 Jurnal; 15,15 Cinema; 17,00 Jurnal; 17,20 Invitatul TV 5; 17,30 Magazin; 18,05 Piramide; 18,30 Întrebări pentru campion; 19,00 Jurnal TV 5; 19,15 Cinema; 21,00 Jurnal Belgia; 21,30 Jurnal; **22,05 Vrăjitorul - s.**; 23,00 Jurnal

EUROSPORT

9,30 Fotbal: Salzburg-Hamburg; 11,00 Motosport magazin: F 3000; 11,30 Super Racing Weekend; 12,00 Golf; 13,00 Fotbal: Hertha BSC-Bremen; 14,30 Moto CM MP al Angliei 15,00 Moto CM - Anglia 125 cmc, în direct; 16,00 Moto - 500 cmc, în direct Donington Park; 17,15 Moto - 250 cmc; 18,30 Fotbal - Cupa Intertops partidă pentru locul 3 20,30 Fotbal - Intertops Cup - finala în direct 22,30 Box, 0,00 News Report; 0,15 Sport extrem; 1,15 Moto-MP a Angliei Donington Park 2,15 News Report

RADIO ARAD & RADIO CONTACT (99,1 MHz)

6,00 Lupta cu somnul; 8,00 Bună dimineaţa, Arad!; 10,00 Tovarăşii mei; 12,00 Pulsul zilei; 13,00 Sony Music Show; 14,00 Radiomagazin - Deutsche Welle; 15,00 Muzica aşa cum vrei; 17,00 Întâlnirea de vineri; 18,00 Radiomagazin Radio France International; 19,00 Ofensiva de seară; 20,00 Super Top 10 Arad; 21,00 Studio M; 22,00 Vineri noaptea nu mi-e somn

RADIO PRO FM (92,1 MHz)

5,00-5,30 BULETIN DE ŞTIRI la fiecare sfert de oră; 5,30-7,00 PRO FM PÂNĂ LA UNU cu Ramon Cotizo; 7,00-10,00 PRO FM PÂNĂ LA UNU cu Flavius Eşnican; 10,00-13,00 PRO FM PÂNĂ LA ; 13,00-14,00 13-14 CU ANDREI cu Andrei Gheorghe; 14,00-17,00 POFTIM PRO FM cu Cătălin Lăpuşcă; 17,00-19,00 PRO FM E AICI cu Cristi Schnebli; 19,00-22,00 281.976 cu Flavius Eşnican; 22,00-24,00 LATINO PARTY cu Vali Bărbulescu; 0,00-2,00 HOT PARTY MIX cu DJ Mike

RADIO TIMIŞOARA

6,00 Ceasurile dimineţii; 8,00 Muzică populară cu dedicaţii; 9,00 Cânt din suflet; 10,00 De zece ori România; 11,00 Pop matineu; 12,00 Miez de zi la polul vest; 13,00 Emisiune în lb. germană; 14,00 Emisiune în lb. maghiară; 15,00 Emisiune în lb. sârbă; 16,00 La zi în viaţa partidelor; 16,35 Postmeridian muzical; 17,00 Carusel cultural; 18,00 Actualitatea radio; 18,10 Civilizaţia umană; 19,00 Radiojurnal; 19,15 Piti show; 20,50 Călătorie în lumea poveştilor; 21,00 Curierul de seară; Ştiri: 6,00; 7,55; 9,00; 11,00; 12,50; 17,00; 20,00; 21,00; 21,55. Radio Jurnal: 7,00; 16,00.

RADIO SEBIŞ

6,00 Matinal 21
9,00 Tu alegi!
10,00 Cafeaua de zece
12,00 Secvenţa 21
14,00 La porţile dorului - muzică populară
15,00 Magazin 21
17,00 Lentila de contact
18,00 La mulţi ani! - dedicaţii muzicale
19,00 Expresul de seară
22,00 Club 21
0,00 92,1 insomnii!

TVR 1

7,00 Tezaur folcloric
7,50 Zorro - s.
8,45 Desene animate
9,30 Prietenul meu; Coamă-n Vânt - f. SUA,1994
11,00 La telefon, muzica populară
11,30 Povești la drumul mare
11,50 Auto Club
12,30 Casa mea
13,00 Frumoasele școlii - s.
13,50 Jurnalul de prânz
14,00 Golful temerarilor
16,00 Debut 50 Plus
17,15 Alegeți muzica!
17,45 Ora planetei
18,05 Teleenciclopedia
19,05 Ora G
20,00 Jurnal
20,25 România în presa lumii
20,30 Ghici cine vine la tine? - emis. de divertisment
22,00 Amy - s.
22,50 Jurnalul de noaapte
(●) 23,00 Mahler - f. Anglia, 1974, cu Robert Powell, Georgina Hale
2,45 Ora G - rel.

TVR 2

7,00 D-ra Andrea - s. rel.
7,50 Veni, video, vici! - rel.
8,05 Răscruci
8,35 Călătoriile lui Ics
9,05 On line
9,35 Universul cunoașterii
10,35 Arta apărării
11,05 În direct - s.
11,35 Wishbone - s.
12,00 Desene animate
12,30 Arca lui Noe
13,05 Surprizele științei
14,00 Știri
14,05 Atlas
14,40 Călătorind prin țară
15,10 Bărbați, la cratiță!
16,00 Tenis - Turneul de la Wimbledon - finala feminină
19,00 Telejurnal TVR2
19,10 Glasul sângelui - f. Italia, 2000, cu Franco Nero - p. I
20,45 Cinematograful, o istorie vie
21,30 Scurte povestiri cinematografice - s.
22,00 Supranaturalul
23,00 Știri
(▲) 23,05 Despre viață și sex
23,50 Arta de a muri - f., rel.
1,25 TVM. Mesager
1,55 Tenis - Turneul de la Wimbledon - rel.
(▲) Despre viață și sex - s., rel.

PRO TV

7,00 Desene animate
9,15 Micii războinici
9,45 Cavalerii din Tir Na Nog - s.
10,00 Pokemon - d. a.
10,30 Conor viteazul - s.
11,00 Cei mai frumoși ani - s.
11,45 Family Guy - s.
12,15 Gilette - lumea sportului
12,30 ProMotor
12,55 Știile Pro TV
13,00 Nebun după tine
13,30 O mamă și jumătate
14,00 Lecție în natură - comed. SUA,1996
15,45 Călătorie spre centrul pământului
16,30 Întâlnire cu dragostea - f. SUA,1988, cu Christopher Cazenove
18,15 Quiz show cu Teo
19,00 Știrile Pro TV
19,30 Viața pe cont propriu - comed. SUA,1994, cu Ethan Hawke, Winona Ryder
21,30 Răzbunare fără limite - s.
(●) 22,30 Profesionistul puterii
(●) 0,00 Clanul Soprano - s.
1,00 Marea amețeală - f. SUA, 1993, cu Milla Jovovich
3,00 Steaua ta norocoasă - rel.
6,00 Bucătăria lui Radu - rel.
6,30 Promotor - rel.

ANTENA 1-TV ARAD

7,30 Fir întins
8,00 Păstorul cel bun
8,30 Un început hou
9,00 Publicitate, promo
9,10 Lumea mare a celor mici
9,30 Știri TVA - rel.
10,00 Casa de piatră
10,30 Roata de rezervă
11,00 Amintirile unui pelerin - doc. România
11,30 Sebiș 2001
12,00 UVVG se prezintă
13,00 Detectivii Hart - s. av.
14,00 Orient Expres - talk-show
16,00 Totul va fi bine - emis. de divertisment cu trupa Hi-Q
18,00 Sheena
19,00 Observator
19,50 Sport
20,00 Schimbare neașteptată - comedie SUA, 1998
22,00 Party Time - emis. de divertisment
0,00 Punctul culminant - f. SUA,1997
1,30 Observator - rel.
2,30 Detectivii Hart - rel.
3,30 Totul va fi bine - rel.
5,30 Fir întins - rel.
6,00 Roata de rezervă - rel.
6,30 Casa de piatră - rel.

PRIMA

7,00 Desene animate
11,00 Sport Magazin
14,30 Motor
15,00 Exploziv
15,30 Bum Bum din Prima - emis. realizată de Catrinel Sandu și Lucian Viziru
17,30 Strada milion - emis. cu haz
18,00 Focus
19,00 Vară fără limite - cu Adriana și Cabral - emis. de divertisment
20,00 Cutia Pandorei - f. SUA,1996, cu Daphne Zuniga
21,30 Music Star
23,30 Strada milion
0,00 Confesiuni erotice - erotic, SUA
1,30 Focus - rel.

ANIMAL PLANET

8,00 Vânătorul de crocodili
10,00 Aliații animalelor
10,30 Veterinari în Asia
11,00 Noile călătorii ale lui Jeff Corwin
12,00 Vânătorul de crocodili
13,00 Aventurile vasului Quest
14,00 Shark Gordon
14,30 Aventurile lui O'Shea
15,00 Povestiri despre cai
16,00 Născut în libertate
17,00 Prieteni necuvântători: Animale care au cucerit lumea
18,00 Moartea unui bizon
19,00 Îngrijitor în grădina zoologică
19,30 Veterinari în Africa
20,00 Tigrii de pădure
22,00 Animal X
23,00 Neîmblânzita Amazonie: Lacrimile Lunii
0,00 Tehnici de vârf în medicina veterinară
0,30 Urgențe veterinare
1,00 Animal Frontline: Thailanda
1,30 Detectivi de animale: Papagalii

ATOMIC TV

7,00 Selector
10,30 Romanian Top 100
12,30 File de poveste
13,00 Selector
14,00 K Lumea
16,00 Selector
18,30 Atomix
21,30 Febra - party music
22,30 Vibrații
23,30 Klub Bizzar
0,30 Selector
1,30 - 7,00 Insomnia

BUDAPESTA 1

7,30 Lumea satului; 7,45 Matinal; 8,40 Desene animate; 10,00 Religie; 10,10 Desene animate; 11,00 Unde? Ce?; 11,25 Fum de aur - mesajul trecutului;13,00 Cocteil extrem - sport; **14,15 Bravul soldat Sveik - f.comedie Cehia, 1956**; 16,05 Delta - mag. de știință; 16,30 Secolul nostru; 17,00 Biserici arpadiene - doc. -s.; 17,30 Jani merge acasă - reportaje; 18,00 A fot odată un parc - doc.; 18,50 Concert în parc; 20,00 Lotto; 20,30 Știri; 21,05 Anotimpuri capricioase - emis. distractivă; **22,05 Anna Karenina - f. SUA, 1997, cu Sophie Marceau**; 23,55 Sărbătorea Debrecenului

RTL KLUB

7,30 Matinal; 8,00 Clubul copiilor; 10,45 Desene animate Disney; **11,30 Austral Express - s. av. Australia; 12,35 Elena și băieții** - s.; **13,00 Hatos fogat** - s.; 13,25 Auto Mania; 14,00 Știri; **14,10 Crusade** - s. av. SUA; **15,00 Străinii** - s. av. SUA **15,50 Căutători de aur în Alaska -f . av. SUA, 1980, cu Rod Steiger; 17,45 Kung Fu - s.; 18,35 Cobra 11 - s. acțiune, Germania; 19,30 Știri; 19,50 Focus plus; 20,20 Tipii - s.; 20,50 Degeaba fugi - f. SUA,1993, cu J.C.Van Damme, Rosanna Arquette; 22,30 Braker - f. SUA, 1985, cu Carl Weathers; 23,50 Poltergeist - s.**; 1,30 Știri

DUNA TV

6,30 Matinal; 8,05 Emisiune pentru copii; **9,05 2001 - Odiseea tinerilor - s.**; 9,35 Ce-i adevărat e adevărat; 10,00 Limba maghiară; 10,15 Azula - jurnal tineri; 10,50 Magazin științific; 11,20 Cercul elevilor; 11,55 Legendele mării - S.F.; 12,20 Mașini englezești clasice - doc. 8/1; 12,50 Știri; 13,10 Muzică; 14,00 În mâinile Domnului; 14,05 Perpetum mobile - doc. Anglia; 15,40 Pisici - doc. 5/3; 16,15 Leonado - s. Italia 5/5; 17,30 Sculptori și statui - 7/3; 18,00 Calendar - magazin; 19,00 Știri; 19,30 Marionete; 20,00 Odiseea - coprod. p. 2.; 21,30 Aeroport muzical; 22,00 Știri-sport; **22,35 Patru nunți și o înmormântare - comed. Anglia, 1994, cu Hugh Grant**, 0,30 Știri, 0,50 Drumurile morții și îngeri - dramă Ungaria 1991

VĂ RECOMANDĂM

HBO

ora 20,00 - „Ultimul dans" - f. SUA

Găsită vinovată de comiterea unei îngrozitoare crime, fermecătoarea Cindy Liggett a fost condamnată la moarte și, de 12 ani încoace, așteaptă stabilirea fatidicei zi. Ori de câte ori, guvernatorul decidea amânarea execuției, Cindy credea că mai există o șansă de salvare. A trecut, însă, mult timp și femeia a renunțat să mai spere într-o minune, pregătindu-se să înfrunte moartea, să înfrunte inevitabilul. Dar, există un lucru pentru care condamnata nu s-a pregătit vreodată: acela ca un avocat începător, Rick Hayes, să fie interesat de cazul său și, mai mult, să considere că s-a comis o nedreptate prin stabilirea unei pedepse atât de radicale.

C.N. „POȘTA ROMÂNĂ" - Direcția Regională Poștă Timișoara

solicită ofertă de preț cu antecalculație pentru măsurători prize de pământ în vederea informatizării la 16 obiective; 9 - mun. Arad, 7 în urban (județ). Relații la tel. 056/199416. Serv. Dezvoltare - Ing. Dumitrașcu N.

TELE 7 ABC

7,00 Muzică
9,59 Telecaricatura zilei
10,00 La ordinea zilei - rel.
11,00 Muzică
12,00 Manager XXI - rel.
12,30 Jurnal de prânz
12,40 Manager XXI - rel.
13,30 Lumea misterelor - rel.
14,30 24 din 24 - rel.
15,00 Muzică
18,00 Germania astăzi - doc.
18,30 As show
19,29 Telecaricatura zilei
19,30 La ordinea zilei
20,30 Muzică
21,00 Telejurnal
21,45 Germania în direct - doc.
22,30 Reporter Tele 7
23,30 Muzică
6,00 Telejurnal - rel.

HBO

8,00 Limbo - dramă, SUA, 1999
10,05 Școala sub teroare - horror, SUA, 1998
11,50 E petrecerea mea - dramă, SUA, 1999
13,30 Povestea lui James Bond
14,30 O nouă șansă - comedie, SUA, 1989
16,15 Ultimul dans - dramă, SUA, 1996
18,00 Marele Lebowski - comedie, SUA, 1998
20,00 Mesaj de departe - dragoste, SUA, 1999
22,15 De bunăvoie și nesilită de nimeni - comedie romantică, SUA, 1999
0,05 Stargate SG-1 - s.
0,45 Dovadă sângeroasă - suspans, SUA, 1998

TV ACASĂ

5,15 Miracolul iubirii - rel.
7,15 Știrile de Acasă - rel.
7,55 Căsuța poveștilor - rel.
8,15 Înger sălbatic - rel.
9,15 Îngerașul - rel.
10,00 Căsuța poveștilor
10,25 Acasă la bunica - rel.
(●) 10,35 De 3 x femeie - rel.
11,30 Betty cea urâtă - rel.
12,30 Dreptul la viață - rel.
13,30 Miracolul iubirii - s.
15,30 La casa de vis - rel.
16,00 Înger sălbatic - s.
16,45 Desene animate
17,00 Terra nostra - s. rel.
17,55 Acasă la bunica
18,05 Dreptul la viață - s.
19,00 Îngerașul - s.
20,00 Știrile de Acasă
(●) 20,40 De 3 x femeie
21,30 Betty cea urâtă - s.
22,30 Terra nostra - s.
23,30 Știrile de Acasă - rel.
(●) 0,10 De 3 x femeie - rel.
1,15 Muzica de Acasă, muzica nopții

TV INTERSAT

8,55 Deschiderea programului
9,00 Neon Rider - rel.
9,45 Preciosa - s. rel.
10,30 Desene animate
11,00 Știrile Intersat - rel.
12,00 Tunelul tăcut - film, rel.
13,30 Știrile Intersat - rel.
14,00 Cavaleri și războinici - s.
15,00 Emisiune în limba sârbă - rel.
15,30 Lumea animalelor sălbatice - s.
16,00 Cum să-mi îngrijesc câinele - s.
17,00 Mămica, detectiv particular - s.
17,30 Comorile lumii
17,45 O altfel de lume - rel.
18,15 Știrile Intersat
19,00 Preciosa - s.
(●) 20,00 Ucigaș în serie - film
21,30 Ți-e teamă de întuneric - s.
22,00 Știrile Intersat
(▲) 22,30 Purgatoriu - film
(■) 0,00 Erotica
5,00 Închiderea programului

DISCOVERY

10,00 Călătorii cu Anna Walker: Scoția
10,25 Rechinul
10,55 Legendele istoriei
11,50 Bărci de vis
12,15 Satul ecologic
12,45 Animale de pradă
13,40 Invenții străvechi
14,30 Evadări celebre
15,25 Avertismente din Antarctica
16,15 Piscuri fără odihnă
17,10 Satul ecologic
17,30 Salvatorul grădinilor
18,05 Aventuri la pescuit
18,30 Călători în timp: Apașii
19,00 Comorile pierdute ale antichității
20,00 Candamo: O călătorie dincolo de lad
21,00 Călătorii cu Anna Walker
21,30 Rechinii
22,00 Super-structuri
23,00 Curățenie la locul crimei
0,00 Strămoșii: Prințesa și săracii
1,00 Zboruri de încercare
2,00 Echipa timpului
3,00 Transatlanticul secolului 20

TV 2

7,00 Ediție matinală; **10,00 Milady** - s., Argentina; **10,25 Quantum Leap** - s.; 11,10 Ajută-te singur! 11,40 Ofertă directă; 12,45 Galerie istorică; 12,50 Galerie istorică - magazin; **13,20 Riviera** - s.; **13,50 Mașina de vorbe** - s.; **14,20 Povestea lui Oliver** - f. SUA; **16,05 Marimar** - s.; **16,30 Baywatch** - s.; **17,20 Inimi rănite** - s.; **17,50 Fiorella** - s.; **18,40 Frumoasa din Acapulco** - s.; 19,30 Fapte; 20,00 Multimilionar - concurs TV; **20,30 Înger sălbatic** - s.; 21,20 Poembomba - cabaret; **22,00 Feriți-vă de pititc!** - comed. SUA; 0,15 Bună seara, Ungaria; **0,40 La limita imposibilului** - s.; **1,10 Inamici jurați** - s. polițist, SUA, cu Robert Redford, River Phoenix

PRO 7

7,20 Galileo; 7,40 Taff; **8,40 Cine-i șeful?** - s.; **9,10 Legături de familie** - s.; **9,40 Chaos City** - s.; **10,10 Evis Bayou** - dramă, SUA, 1997; **12,10 Fam. Bundy** - s.; 12,35 Bill Cosby Show; **13,05 Grace** - s.; **13,35 Roseanne** - s.; 14,00 Sam; 15,00 Talk-show-uri; 18,00 Taff magazin; **19,00 Sabrina** - s.; **19,30 Chaos City** - s.; **20,00 Simpsonii** - s.; 20,30 Galileo magazin; 20,55 Știri; **21,15 Buffy, spaima vampirilor** - s.; **22,15 Vrăjită** - s. mistery, SUA; 23,15 TV Total; 0,15 Reportaj: Lupta pentru frumusețe; **1,00 Fantoma desfrâului** - erotic, Franța, 1996

SAT 1

6,30 Matinal; 10,00 Shopping; **11,00 Helo, unchiule doctor** - s.; 12,00 Talkshow-uri; **17,00 Star Trek** - s.; 18,00 Quiz; 18,30 Știri; 19,00 Quiz Show; 19,30 Știri RTL; 20,00 Blitz magazin; 20,40 Quiz Show; **21,15 Comisarul Rex** - s. polițist, Germania; **22,15 Partenerul meu cu patru labe** - s. polițist, Germania/Italia, 2000; 0,15 Harald Schmidt show; 1,15 Știri; **1,35 Frasier** - s.

TV 5

15,00 Jurnal; 17,00 Jurnal; 17,20 Invitat TV 5; 17,30 Itinerariul unui gurmand; 18,05 Piramide; 18,30 Întrebări pentru un campion; 19,00 Jurnal TV 5; 21,00 Jurnal Elveția; 21,30 Jurnal France 2; 22,05 Magazin; 23,15 Documentar; 1,00 Jurnal

EUROSPORT

9,30 Ciclism - Tour de France; 10,30 Ciclism montan CE Nevegal/IT; 11,00 Fotbal: Leverkusen-Liverpool; 12,30 Tour de France select. et. 3; 13,30 Tenis ATP Gstaad optimi în direct; 15,00 Fotbal: Leverkusen-Liverpool; 16,30 Ciclism - Tour de France et. 4 în direct; 19,00 Motorsport; 19,30 Motorsport - Raliu CM, Nascar, Clio Trophy; 20,00 Sărituri de pe stânci; 20,30 Tour de France; 21,00 Yachting; 21,30 J.A. Samaranch; 22,30 Jocuri olimpice - candidați; 23,00 Tour de France; 0,00 News Report; 0,15 Golf - Lemont/SUA; 1,15 Tour de France - selecțiuni.

Rosendaal THERMOBANC TRANS S.R.L.

Societate româno-germană

Telefon 095-659.340

EXECUTĂ

LUCRĂRI DE:
- izolații termice industriale
- izolații termice în chimie industrială
- izolații termice construcții clădiri
- izolații termice la cald, la rece
- izolații termice fonice, acustice
- izolații de asigurare contra incendiilor
- închideri hale industriale, perimetrale
- izolații termice cu spumă poliuretanice
- camere frigorifice
- izolații cisterne și izoterme auto

ANGAJEAZĂ personal
- tinichigerie industrială
- desenator tinichigerie industrială

(5914445)

VĂ RECOMANDĂM

PRO TV

20,00 Destine încrucișate - dramă

Viața lui Bob Shushan, un cunoscut medic, angajat la o clinică de tratare a bolilor nervoase, se schimbă definitiv când suferă un atac de cord și este salvat chiar de unul dintre pacienții săi, James Jones. Pe parcursul perioadei de recuperare, Shushan are ocazia să-și evalueze viața ajungând, în final, la amara concluzie că s-a depărtat foarte mult de la crezul său din tinerețe. În loc să ajute oamenii în suferință, să înțeleagă dramele celor din jur, a devenit un simplu birocrat, mult prea ocupat cu completarea hârtoagelor. Decis să schimbe lucrurile, doctorul începe chiar cu cel care i-a salvat viața, ajutându-l pe James să-și redobândească echilibrul.

TVR 1

7,00 Jurnalul de dimineață
7,15 Practic matinal
9,30 Dragă, am micșorat copiii! - s.
10,15 TVR Craiova
10,55 TVR Cluj-Napoca
11,45 TVR Iași
12,30 TVR Timișoara
13,15 Pasiuni - s. rel.
14,00 Jurnalul de prânz
14,10 Infomania
14,30 Studioul artelor - rel.
15,30 Orice e posibil - s.
16,00 Panorama
17,30 O idee pe zi pentru România
17,40 Pasiuni - s.
18,25 Garantat 100%
18,55 Alege muzica!
19,25 Bărbații fatali - s.
19,50 Familia ...Corect!
20,00 Jurnal. Meteo
20,40 Sport
(●) 20,45 Baywatch Hawaii - s.
21,45 Recurs la morală
22,45 Amprente
23,00 Jurnalul de noapte
(●) 23,15 Un om hotărât - comedie, SUA, 1998
0,50 Bucuriile muzicii
2,00 Jurnal. Meteo. Sport - rel.
(●) 2,45 Un om hotărât - f. rel.
4,20 Recurs la morală - rel.
5,20 Infomania - rel.
5,40 O idee pe zi pentru România - rel.
6,00 Garantat 100% - rel.
6,30 Alege muzica! - rel.

TVR 2

7,00 D-ra Andrea - s. rel.
7,50 Veni, video, vici! - rel.
8,05 Desene animate - rel.
8,35 Toți, împreună
9,35 Microrecital „Animal X" și „Simplu"
9,50 S Club 7 în L.A. - s.
10,15 Tată, am încurcat-o! - s. rel.
10,45 Știri
10,50 Stăpânul animalelor - s. rel.
11,35 Din goana trenului - rel.
12,00 În mijlocul furtunii - s. rel.
12,50 D-ra Andrea - s.
13,45 Cronici votive - rel.
14,15 Desene animate
15,30 Știri
15,35 Toți, împreună
16,25 Afaceri la cheie - rel.
17,00 Tată, am încurcat-o! - s.
17,30 Vară pentru 2
19,15 Veni, video, vici!
19,30 Desene animate
20,05 În mijlocul furtunii - s.
(●) 20,50 Ruptura - thriller, Franța, 1970
22,50 Știri
23,00 Stăpânul animalelor - s.
23,45 Mit și istorie
0,15 Clepsidra cu imagini
0,35 TVM. Mesager
1,15 S Club 7 la L.A. - s. rel.
1,40 Vară pentru 2 - rel.
3,25 Teatrul liric: **Povestirile lui Hoffmann**
6,25 E dreptul tău! - rel.

PRO TV

7,00 Bună dimineața!
8,00 Știrile Pro TV - Ziarul dimineții tale
9,00 Tânăr și neliniștit - rel.
10,00 Bătălia pentru Terra - s.
11,00 Profiler, psihologia crimei - rel.
12,00 Ani de liceu - s.
(●) 12,30 Un dușman al poporului - dramă, acțiune, SUA, 1978
14,15 Salvatorii timpului - s. ultimul episod
15,00 Spitalul de urgență - rel.
15,45 Colombo - s.
17,00 Știrile PRO TV
* Vremea
* PRO TV te ascultă ce vezi
17,05 Benny Hill
17,15 Beverly Hills - s.
18,15 Tânăr și neliniștit - s.
19,00 Știrile Pro TV
(●) 20,00 Destine încrucișate - dramă, psihologic, SUA, 1999
21,45 Vacanța Mare - Garcea
22,00 Știrile Pro Tv
22,30 ROKENO
22,35 Ally McBeal - s.
23,15 Vacanța Mare - Leana și Costel
23,45 Internet.ro
23,55 Vara lui Zero
0,00 Profiler, psihologia crimei - s.
0,45 Proezia
1,15 Lista lui Sava
1,45 Dharma și Greg - s.
(●) 2,15 Posesiune - dramă horror, Franța, 1980
3,45 Ani de liceu - rel.
4,15 Bătălia pentru Terra - rel.
5,00 Beverly Hills - rel.
6,00 Teo - rel.

ANTENA 1- TV ARAD

6,00 Hoinar prin țară - rel.
6,20 Publicitate, promo, revista presei
6,30 Știri TVA - rel.
7,00 Observator
8,00 Detectivii Hart - rel.
8,50 ANIMAX desene animate
9,45 Pantera roz - s.
10,10 În căutarea gloriei - s.
11,00 Zile din viața noastră - s.
12,00 Elena, viața mea - s.
13,00 Știrile amiezii
(●) 13,15 Operațiunea Delta Force - f. rel.
15,00 Detectivii Hart - s.
16,00 Reportajul săptămânii
16,30 Publicitate, Promo
16,45 Știri TVA
17,20 Maria Emilia - s.
19,00 Observator
19,50 Sport
20,00 Înarmați și periculoși - comedie, SUA, 1986
21,55 Publicitate TVA
22,00 Observator
22,15 Ediția de noapte TVA
22,25 Sport
(●) 22,30 O lumină pe cer - SF, SUA, 1978
0,30 Noaptea târziu cu Mircea Badea
1,30 Intrigi în Paradis - s.
2,30 Observator - rel.
3,30 Scandalul - s.
4,30 Cosas del Amor - s.
5,30 Maria Emilia - rel.

PRIMA

7,00 Desene animate
8,00 Prima Mix!
13,25 Clip Art
13,30 Desene animate
14,30 Motor - rel.
15,00 Exploziv - rel.
15,30 Real TV
16,30 Comisarul Rex - s.
17,30 Strada milion
18,00 Focus
19,00 Vară fără limite
20,00 Gunoierii - comedie, SUA, 1990
22,00 Vară fără limite
23,00 Focus
23,30 Comisarul Rex - rel.
0,25 Clip Art
0,30 Strada milion - rel.
1,00 Focus - rel.

ANIMAL PLANET

8,00 În lumea animalelor
8,30 Lassie
9,00 Aventurile vasului Quest
10,00 Animalele lui Aspinall
10,30 Parcul maimuțelor
11,00 Salvați și salvatori
12,00 Ham! Viață de câine
13,00 Salvați animalele!
13,30 Povestiri de la zoo
14,00 Vânătorul de crocodili
15,00 Medicul veterinar
15,30 Veterinari în Africa
16,00 Reportaje de la zoo
16,30 Spectacolul păsărilor
17,00 Câini utilitari
18,00 Totul despre Australia
19,00 Salvați și salvatori
20,00 Reportaje de la zoo
20,30 Aliații animalelor
21,00 Refugiul pentru animale Battersea
22,00 Vânătorul de crocodili
23,00 Aeroportul animalelor
23,30 Apel de urgență
0,00 Animale de pradă
1,00 Urgențe veterinare

ATOMIC TV

7,00 Selector
10,25 Reactor - rel.
10,30 Selector - muzică pe bandă rulantă
11,00 Atomix - rel.
14,00 Interactiv
15,30 Proaspete și fierbinți
15,55 Reactor - știrile zilei
16,00 Rockada - rel.
17,00 Selector
19,00 Atomix
21,55 Reactor - știrile zilei
22,00 Atomic Café
22,30 Selector
23,00 Metropolis
0,00 Insomnia

BUDAPESTA 1

6,42 Matinal; 6,45 Lumea satului; 7,00 Matinal; 9,30 Gimnastică TV; **9,40 Compania aeriană** - s. Australia; 10,30 Matinal; 13,00 Știri; 13,10 Jurnale regionale; 14,00 Magazinul minorităților; **15,05 Arhiva de film** - 1944; **15,15 Logodnic african** - comed. Ungaria, 1944, cu Latabar Kalman; 16,40 Strada școlii; 17,10 English 4 U; 17,40 **Religie; 18,10 Poliția nautică** - s.; 19,00 Știri; 19,15 Atletism CM juniori; 20,15 Jurnal internațional; 20,30 Știri; 21,05 Show juridic; **21,35 Frați pe viață și pe moarte** - f. Germania, 1998; 23,10 Știri; 23,20 Actual; 23,40 Tema; 23,55 Panorama; **0,25 Brute** - f. Polonia

RTL KLUB

7,30 Matinal; 10,05 Clubul rețetelor; **10,20 Iubire interzisă** - s.; **10,45 Senora** - s.; 11,35 Top Shop; 12,30 La prânz; 13,30 Clubul rețetelor; 14,00 Știri; 14,20 Cavalcadă; **14,40 Helene și băieții** - s.; **15,10 Babylon 5** - s. SF. SUA; **15,55 Iubiri și secrete** - s. Mexic; **16,45 Terra Nostra** - s.; **17,40 Milagros** - s.; **18,25 Celebri și bogați** - s.; 19,10 Întâlniri - jurnalul vedetelor; 19,30 Știri; 19,55 Focus; **20,25 Între prieteni** - s.; **20,55 Nume de cod: Puma** - s. acț. Germania; **21,45 Pe ape dușmane** - f. acț. SUA, cu Rutger Hauer; **0,25 Oamenii președintelui** - s. SUA, cu Martin Sheen; 1,15 Știri; 1,30 Internet

DUNA TV

6,30 Dimineața; 9,40 Matineu de vară: Dacă aș fi animal; des. anim.; **10,25 Orășelul meu** - s. Canada; **10,50 Odiseea** - f. av. SUA-Anglia 2/1, cu Armand Assante; 12,20 Cercul fermierilor; 12,50 Știri; 13,00 Știri economice; 13,20 Echitație; 13,50 Ura! Am găsit!; 14,20 Cercul elevilor; 14,50 Istoria culturii maghiare; 15,10 Limba maghiară; 15,25 Teleenciclopedia; 15,45 Hartă genetică - doc.; **16,35 Elevi la actorie** - s.; 17,00 Calendar - magazin; 19,00 Știri, sport; 19,30 Desene animate; 20,00 Parcurile naționale ale Italiei; **20,10 Teo** - f. tv IT. 22,00 Știri; 22,35 Klub dunatv, hu; 0,05 Planul Marshall - doc.; 0,35 Hamori Iosif

VĂ RECOMANDĂM
TVR 1
(●) 23,15 Un om hotărât - comedie, SUA, 1998

VĂ RECOMANDĂM
HBO
20,00 Mesaj de departe - romantic

Plâmbându-se pe plajă, o femeie este pe cale să se îndrăgostească de un bărbat pe care nu l-a văzut vreodată. După un dureros divorț, Theresa Osborne își alină suferința petrecând cât mai mult timp cu fiul său, Jason și muncind pe brânci la „Chicago Tribune". Jason este în vizită la tatăl său, femeia pornește într-o plimbare de una singură pe plajă.

Nu mică îi este mirarea să găsească, adusă de valuri, pe țărm o sticlă, în interiorul căreia este închisă, cu grijă, o emoționantă scrisoare de dragoste, semnată pur și simplu „G".

TELE 7 ABC

8,00 Muzică
10,00 La ordinea zilei - rel.
11,00 Muzică
12,00 Domino - rel.
13,00 Din lumea altora - rel.
15,00 Documentar
16,00 Lumea misterelor
17,00 Club ABC
18,00 Germania astăzi - doc.
19,00 Muzică
20,00 As Show
21,00 Telejurnal
21,30 Muzică
22,00 Îți mai aduci aminte, Doamnă?
22,45 Telesport
0,30 Lumea misterelor - rel.
1,30 Club ABC
2,20 Muzică
6,00 Telejurnal - rel.
7,00 Muzică

HBO

9,15 Dorothy Dandridge -f. SUA, 1999, cu Halle Berry, Klaus Maria Brandauer
11,10 Un loc îndepărtat - f. av. SUA, 1993, cu Reese Witherspoon
12,55 Dovadă sângeroasă - f. SUA, 1998, cu David Strathairn
14,40 Totul despre sex - s., cu Sarah Jessica Parker
15,15 Inimă de dragon - f. av. SUA,1997, cu Sean Connery, Dennis Quaid
16,55 Poruncile - comed. SUA, 1997, cu Aidan Quinn, Courteney Cox, Anthony La Paglia
18,25 Complicitate - f. SUA, 1997, cu Jonny Lee Miller, Brian Cox
20,00 Ultimul dans -f. SUA,1996, cu Sharon Stone, Rob Morrow
21,45 Romy și Michele - comedie SUA,1997
23,15 Indiscret - f. SUA, 1998
0,55 Parteneri - comedie SUA, 2000
2,25 Stăpânul fantomelor - f. SUA, 1996
4,15 Warlock 3: sfârșitul inocenței - f. SUA, 2000, cu Bruce Payne
6,00 Viața e frumoasă - f. Italia, 1997, cu Roberto Benigni
7,50 Dansează cu mine - f. SUA, 1998, cu Vanessa L. Williams

TV ACASĂ

7,15 Știrile de Acasă - rel.
8,00 Căsuța poveștilor - rel.
8,15 Înger sălbatic - s. rel.
9,15 Femeia vieții mele - s., rel.
12,30 Dreptul la viață - s., rel.
13,15 Seducție - s., rel.
14,45 Șoimii călători - s.
15,15 Xena, prințesa războinică - s.
16,00 Gemenele - s.
16,30 Soțul și soția - s.
17,00 Doctorul casei
17,30 La casa de vis
18,00 Acasă la... cu Ruxandra Săraru
18,30 Dragoste și putere - s.
19,00 Rețeaua - s.
20,40 Seducție - s.
22,15 Chef de chef - muzică de petrecere
23,15 Fotbal: Un campionat fără egal: Rocar-Steaua
1,00 Soțul și soția - s., rel.
1,30 Dragoste și putere - s., rel.
1,50 Acasă la români - rel.

TV INTERSAT

8,55 Deschiderea programului
9,00 Roboți în zbor - f.
10,30 Desene animate
11,00 Știrile Intersat
12,00 Percepții deformate
13,30 Știrile Intersat
14,00 Cum să-mi îngrijesc câinele
14,45 Iubire fără sfârșit - f.
16,15 Neon Rider - s.
17,15 Deșertul vorbește - s.
17,45 Mămica - detectiv particular - s.
18,15 Știrile Intersat
19,00 Casa de nebuni - s.
19,30 Muzică populară
20,00 Show cu ecou
22,00 Știrile Intersat
22,30 Jocuri sângeroase
0,00 Erotica
5,00 Închiderea programului

DISCOVERY

10,00 Călătorii cu Anna Walker
10,25 Rechinul-tigru din Hawaii
11,50 Mâncare pe Autostrada 66
12,15 Bărci de vis
12,45 Europa vie: Leagănul
13,40 Egipt: Haos și regi
14,30 Ghidul condițiilor meteo extreme
15,25 Paraziții care ne mănâncă de vii
16,15 Dosarele fitness
17,10 Comori pierdute ale antichității
18,05 Arme de război: Convoaie din Atlantic
19,00 Câmpuri de bătălie: Kursk
20,00 Marele război: Explozia
21,00 Pole Position
22,00 Super-structuri: Mina Grassberg
23,00 Evadări celebre
0,00 Criminaliștii
1,00 Dosarele FBI: Răpirea lui Polly Klaas
2,00 Medici detectivi
3,00 Viață și moarte la spitalul de urgență

TV 2

7,00 Rădăcini; 7,30 Biblia pentru copii; 8,00 Matineu, desene animate; 10,00 Desene animate; **11,40 Mowgli, fiul junglei** - s.; **12,00 Tinerii** - s.; **12,25 Prieteni buni** - s. distractiv; 12,55 Lumea sălbatică - doc.: A. Hopkins și leii; **13,45 Hercules junior** - s.; **14,15 Aventurile lui Hercules** - s.; **15,00 Aventurile lui Sindbad** - s.; **15,55 Născut liber** - s. av.; **16,45 Charlie, maimuță în familie** - s.; **17,40 Comoara din Marea Sudului** - s. av.; **18,40 Tarzan** - s. SUA, 1996, cu Joe Lara; 19,30 Fapte; **20,00 Lucky Luke** - comed. Italia, cu Terence Hill; **21,00 Joc sângeros 3** - f. SUA, 1996; **22,55 Cu sânge rece** - f. pol. SUA-Germania, 1996, cu Eric Roberts; **2,30 La limita imposibilului** - s.

PRO 7

7,50 Baldy Man - s.; **8,10 Chaos City** - s.; 8,30 Desene animate; **12,45 Omul nopții** - s. acțiune SUA; **13,30 Piele de găină** - s.; **13,55 Club 7 în L. A.** - s.; **14,25 Familia Bundy** - s.; **15,20 Dharma și Greg** - s.; **15,45 Prieteni** - s.; **16,10 Simpsonii** - s.; **16,40 Sabina - s.**; **17,10 Dawson's Creek** - s.; **18,00 Roswell** - s. SF SUA; 19,00 Povești de dragoste - show; 20,00 Talk, talk, talk; 20,30 Max - magazin; **21,15 Point Break** - thriller SUA, 1991, cu Parick Swaize, Keanu Reeves; **23,35 Let It Off** - thriller SUA, 1996; **1,50 Elite Force** - f. acț. HK, 1994, cu Michael Wong

SAT 1

7,25 Blitz; 8,00 Desene animate; **14,30 Alf** - s.; **15,00 Enterprise** - s. SF; **16,00 Star Trek** - s. S. F.; **17,00 Baywatch** - s.; 18,00 Adevărat! - show; 18,30 Știri; 19,00 Bodo Bach show; **19,30 J. A. G.** - s. acț. SUA; 20,30 **C. O. P. S.** - Best of TV; **21,15 Asterix în Britania** - f. d.a. Fr., 1986; 23,00 Show-ul săptămânii; **0,30 Pe străzile L. A.-ului** - f. SUA, 1992, cu Louis Gossett jr.

TV 5

15,00 Jurnal TV 5; 15,15 Magazin cultural; 16,30 Reportaj Arte; 17,00 Jurnal; 17,15 Invitat TV 5; 17,30 Sport Africa; 18,05 Piramide; 18,30 Întrebări pentru un campion; 19,00 Jurnal; 19,15 Rădăcini și aripi; 20,30 Magazin; 21,00 Jurnal Belgia; 21,30 Jurnal Franța

EUROSPORT

9,30 Sport extrem; 10,30 Echitație - Aachen; 11,30 Magazin olimpic; 12,00 Fotbal : Intertops Cup, finala; 14,30 Moto - MP al Angliei, în direct; 15,00 Moto - 125 cmc; 16,00 Moto 500 cmc; 17,15 Motorsport - Donington Park 250 cmc; 18,30 Ciclism - Tour de France, prolog; 20,30 Știri; 20,45 Fotbal femei CE - finala; 22,45 Tour de France, prolog, 0,00 News Report; 0,15 Box, 0,45 Moto - MP al Angliei; 2,45 Știri

VĂ RECOMANDĂM
PRO TV
19,30 Viața pe cont propriu - comed. SUA,1994, cu Ethan Hawke, Winona Ryder
ANTENA 1 - TV ARAD
20,00 Schimbare neașteptată - comedie SUA, 1998

Contoare de apă
aem ISO 9001 KEMA

O idee excelentă! Montate în locuința dvs., investiția se amortizează în jumătate de an.
Contoarele AEM pentru apă rece și caldă corespund standardelor interne și internaționale și sunt omologate de autoritatea de metrologie.
La cerere, asigurăm și montarea contoarelor!
De ce să plătești risipa altora?
Calea Buziașului 26, TIMIȘOARA
str. Horia nr.11, ARAD
magazinul "LUXTEN LIGHTING"
Tel. 057/255 274.
http://www.aem.ro
sales@aem.ro

TVR 1

7,00 Ceasul deșteptător... la iarbă verde
8,00 Universul credinței
9,00 Desene animate
9,30 Laboratorul fantastic
10,30 Viața satului
12,15 Tezaur folcloric
13,05 De luni până duminică
13,50 Jurnalul de prânz
14,00 Desene animate
14,25 Golful temerarilor
16,00 Acțiune, motor! - s.
16,25 O altă realitate - s.
16,45 Bravo, bravissimo
18,30 Operațiunea „Elefantul" - comedie, SUA, 1995
20,00 Jurnal. Meteo
20,25 Agenda europeană
(●) 20,30 Zadarnicele chinuri ale dragostei - muzical, Franța/Marea Britanie, SUA, 2000
21,10 O vară... cu cântec
23,25 Jurnalul de noapte
23,35 Șapte zile - s.
0,30 Barvo, bravissimo - rel.
2,00 Jurnal - rel.
2,30 Tezaur folcloric - rel.
3,20 Ghici cine vine la tine? - rel.
4,50 Golful temerarilor - rel.

TVR 2

7,00 Surprizele științei - rel.
7,50 În direct - rel.
8,25 Tradiții
9,00 Medalion de interpret
9,30 Ferma
10,30 Cronici votive
11,05 În direct - s.
11,30 Desene animate
11,45 Prietenii lui Piticot
12,40 Atenție la neatenție! - s.
13,30 Spectacolul lumii
14,00 Știri
14,05 Paradisul de lângă noi
14,35 Marele pod Seto
15,20 Pop Club
16,00 Tenis: Turneul de la Wimbledon - finala masculină
19,00 Telejurnal TVR 2
19,10 Mike Hammer, detectiv particular - s.
20,00 Însoțitorul - thriller, Franța/Italia, 1968
(●) 21,35 Vara la marginea orașului - dramă, Marea Britanie, 1999
23,05 Știri
(●) 23,15 Născut în America - dramă, SUA, 1991
1,00 TVM. Mesager
1,30 Glasul sângelui - f. rel.
3,05 Scurte povestiri cinematografice - rel.

PRO TV

7,00 Regele Arthur - s.
7,20 Peter Pan - s.
7,45 Mica sirenă - s.
8,15 Omul de fier - s.
8,45 Războiul fiarelor - s.
9,15 Micii războinici - s.
9,45 Cavalerii din Tir Na Nog - s.
10,00 Pokemon - d. a.
10,30 Conor viteazul - s.
11,15 Războiul Rece - doc.
12,00 Suntem singuri în univers? - doc. (II)
12,50 Știrile Pro TV
13,00 Nebun după tine - s.
13,30 O mamă și jumătate - s.
14,00 Oamenii ploii - dramă, SUA, 1969
15,45 Tommy și pisica sălbatică - aventuri, SUA, 1998
17,15 Melrose Place - s.
18,15 Bilet de vacanță
19,00 Știrile Pro TV
19,30 Dădaca - s.
(●) 20,00 Viața merge mai departe - dramă, SUA, 1990
22,00 Răzbunare fără limite - s.
23,00 Marcă înregistrată
23,30 Poltergeist: moștenirea - s.
0,30 Oamenii ploii - f. rel.
2,30 O mamă și jumătate - rel.
3,00 Melrose Place - rel.
4,00 Răzbunare fără limite - s. rel.
5,00 Războiul rece - doc. rel.
6,00 Profeții despre trecut - rel.

ANTENA 1-TV ARAD

7,00 Divertisment
7,30 Emisiune în limba bulgară
8,00 Viața spirituală
8,30 Muzică populară
8,50 Publicitate, Promo
9,00 7 zile - retrospectiva săptămânală a Știrilor TVA
10,00 Desene animate
10,20 Infanteria stelară - s.
10,50 Pantera roz - s.
11,10 În căutarea gloriei - s.
12,00 Moto GP - rezumat cursele de 125 și 250 cmc
13,00 Detectivii Hart - s.
14,00 Mister Roberts - comedie, SUA, 1995
16,00 Moto GP - Marele premiu al Marii Britanii
17,00 Totul va fi bine
19,00 Observator
19,25 7 zile din 7 - retrospectiva săptămânii
19,40 Sport
19,50 Fiesta de duminică - emisiune de divertisment, în direct
22,00 TeleEurobingo Show
(●) 22,30 În apărarea ei - thriller, SUA
0,30 Minunea de zece zile - dramă, Franța/SUA
2,30 Observator - rel.
3,30 În apărarea ei - f. rel.
5,30 Totul va fi bine

PRIMA

7,00 Program pentru copii
10,30 Tradiții
11,00 Romania@large
11,30 Cinemagia
12,00 Obiectiv
13,00 Viva duminica
17,00 Strada milion
18,00 Focus
19,00 Cârcotașii în Europa
20,00 Real TV
21,00 Gol pușcă - comedie, Marea Britanie, 1997
23,00 Aici e de noi
0,30 Romania@large
1,00 Focus - rel.

ANIMAL PLANET

8,00 Născut în libertate
9,00 Prieteni necuvântători
10,00 Moartea unui bizon
11,00 Vânătorul de crocodili
12,00 Reportaje de la zoo
13,00 Îngrijitor la zoo
13,30 Veterinari în Africa
14,00 Copiii naturii
15,00 Infinitul oceanului
16,00 Vânătorul de crocodili
18,00 Reportaje de la grădina zoologică
19,00 Aliații animalelor
19,30 Veterinari în Africa
20,00 Noile călătorii ale lui Jeff Corwin
22,00 Aventurile vasului „Quest"
23,00 Shark Gordon
23,30 Aventurile lui O'Shea
0,00 Animal Frontline
0,30 Ultimul refugiu
1,00 Africa neîmblânzită

ATOMIC TV

7,00 Selector
11,30 Atomic Café - rel.
12,00 Reactor
12,30 Vót - rel.
13,30 Hai-Hui - rel.
14,00 Interactiv
16,00 Selector
18,30 Atomix cu DJ-ii de la Atomic
21,30 Selector
23,30 Insomnia

BUDAPESTA 1

7,30 Magazinul satului; 8,00 Religie; 8,10 Desene animate; 10,30 Piața centrală; 12,00 Religie; 13,10 Clipele norocului; 14,05 Cimbora - em. pt. copii; **14,40 Bravul soldat Svejk** - comedie, Cehia, 1956, p. 2; 16,15 Formula 1 - culise; 16,45 Religie; 17,10 Ars Hungarica; 17,40 Echitație: derby de galop; 18,20 Șic - mag. de modă; 18,50 Călătorii în Noua Guinee - doc. Ungaria 14/2; 19,25 Al șaptelea simț - doc. Anglia; 20,00 Săptămâna; 20,45 Știri; 21,05 Șlagăr TV; 22,05 Em. lui Varnos Miklos; **23,00 Câinele tigrat** - f. tv. Ungaria; 23,55 Concert la Mediawave 2001

RTL KLUB

7,30 O lume dispărută - doc.; 8,00 **Clubul copiilor**; **11,25 Al doilea sărut** - s.; **11,50 Helene și băieții** - s.; 12,25 Milenium - doc. Anglia; 13,20 Clubul rețetelor; 14,00 Știri; 14,10 Asta nu-i FBI! - s. distractiv; **14,40 Cabina de salvare** - f. SF, SUA, 1993 cu Ron Silver; **16,25 Primejdie** - s.; **17,15 Academia de poliție** - s.; **18,10 Amazon - Prizonierii junglei** - s. av. SUA, cu Patrick Stewart; 19,05 Golyoderby; 19,30 Știri; 19,50 Dosar politic și social; 20,15 Concurs TV; **21,00 la ușor moartea!** - acțiune, SUA, 1994; **22,50 Sânge rece** - f. acțiune, SUA, 1986, cu Nick Cassavetas; 0,15 Știri; 0,30 Mag. Euroatlantic; 1,00 Millenium - doc. s.

DUNA TV

6,30 Știri; 7,05 Pentru copii - desene animate; **9,30 Pești colorați** - s.; 11,10 Galerie istorică; 10,25 Meșteșuguri - Plăcintarul; 10,40 Suflete vesele în străinătate - coproducție 1990; 12,50 Știri; 13,10 Muzică; 14,00 Amintiri; **14,20 Bărbatul se bucură întotdeauna** - comedie, Ungaria, 1937; 15,45 Cronica mileniului; 16,15 Istoria culturii maghiare; **16,35 Nana** - s. 6/2; 17,30 Secolul XX - doc.; 18,25 Am fost acolo - doc.; 19,00 Săptămâna; 19,35 Știri; 20,00 Desene animate; 20,30 Talent; **21,05 Câmpul** - dramă, Anglia, 1990 cu Richard Harris; 22,50 Dunasport; **23,05 Deșertul tătarilor** - dramă, IT., 1976; 1,20 Versuri

VĂ RECOMANDĂM
TVR 1
(●) 20,30 Zadarnicele chinuri ale dragostei - muzical, Franța/ Marea Britanie, SUA, 2000

VĂ RECOMANDĂM
TVR 2
20,00 Însoțitorul - thriller

Ca în fiecare noapte, Jacques își interpreta numărul la pian, în clubul în care este angajat, când un bărbat pe care nu-l mai văzuse până atunci se apropie de el și inițiază o conversație. De fapt, misteriosul străin îi propune o afacere extrem de ciudată: să joace rolul de soț pentru o femeie cu probleme psihice, urmând a fi recompensat material pe măsura efortului.

Cum contractul pe care-l are cu patronul clubului de noapte se apropie de sfârșit, Jacques acceptă propunerea.

TELE 7 ABC

7,00 Muzică
10,00 Tentații - rel.
10,30 Muzică
11,00 La puterea a doua - rel.
12,00 Ofsaid - rel.
12,30 Jurnal de prânz
12,40 Ofsaid
13,40 Muzică
14,00 Club ABC - rel.
15,00 Documentar
16,00 Muzică
18,00 24 de ore din 24
18,30 As show
19,30 La ordinea zilei
20,30 Muzică
21,00 Telejurnal
22,00 Manager XXI
23,00 Muzică
6,00 Telejurnal - rel.

HBO

8,00 În mâinile Domnului - aventuri, SUA, 1998
9,35 Pe dos - comedie, SUA, 1999
11,05 Pe urmele unui criminal în serie - thriller, SUA, 1997
12,40 Militia - thriller, SUA, 2000
14,10 Notting Hill - comedie romantică, SUA, 1999
16,19 Iubirea secretă a reginei Victoria - dragoste, Marea Britanie, 1997
17,55 Pasiune periculoasă - acțiune, SUA, 1998
20,00 Popeye - comedie, SUA, 1980
21,30 Totul despre sex - s.
22,00 Umbra vampirului - horror, SUA, 2000
23,30 Limbo - dramă, SUA, 1999
1,35 Mâini ucigașe - horror, SUA, 1999

TV ACASĂ

7,00 Teleshopping
7,15 Știrile de Acasă - rel.
7,55 Căsuța poveștilor - rel.
8,15 Înger sălbatic - rel.
9,15 Îngerașul - rel.
10,00 Căsuța poveștilor - rel.
Film serial: Șoimii călători
10,25 Acasă la bunica - rel.
(●) 10,35 De 3 x femeie - rel.
11,30 Betty cea urâtă - rel.
12,30 Dreptul la viață - rel.
13,30 Miracolul iubirii - s.
15,30 Doctorul casei - rel.
16,00 Înger sălbatic - s.
16,45 Desene animate
17,00 Terra nostra - s.
17,55 Acasă la bunica
18,05 Dreptul la viață - s.
19,00 Îngerașul - s.
20,00 Știrile de Acasă
(●) 20,40 De 3 x femeie
21,30 Betty cea urâtă - s.
22,30 Terra nostra - rel.
23,30 Știrile de Acasă - rel.
(●) 0,10 De 3 x femeie - rel.
1,15 Muzica de Acasă, muzica nopții

TV INTERSAT

8,55 Deschiderea programului
9,00 Neon Rider - s.
9,45 Prețioasa - s.
10,30 Des. animate
11,00 Știrile Intersat - rel.
12,00 Blestemul din adâncuri - f. rel.
13,30 Știrile Intersat
14,00 Deșertul vorbește - s.
14,30 Lumea animalor sălbatice - s.
15,00 Neon Rider - s.
(▲) 16,00 Spitalul general Frankenstein - film
17,30 Emisiune în limba sârbă
18,00 Aventurierii - s.
18,15 Știrile Intersat
19,00 Preciosa - s.
20,00 Tunetul tăcut - film
21,30 Ți-e teamă de întuneric - s.
22,00 Știrile Intersat
(●) 22,30 Ascunde-te și tipă - film
(■) 0,00 Erotica
5,00 Închiderea programului

DISCOVERY

10,00 Călătorii cu Ana Walker
10,25 Rechinii
10,55 Mașini extreme
11,50 Deschizătorii de drumuri
12,45 Rinoceri și CO2
13,40 Jurasica
14,30 Planeta singuratică
15,25 Naziștii
17,10 Meșterul tâmplar
17,35 Mâncare pe Autostrada 66
18,05 Aventuri la pescuit cu Rex Hunt
18,30 Călătorii în timp
19,00 Invenții străvechi
20,00 Animale de pradă
21,00 Călătorii cu Anna Walker
21,30 Rechinul Port Jackson
22,00 Evadări celebre
23,00 Avertismente din Antarctica
0,00 Piscuri fără odihnă
1,00 Marele război
2,00 Echipa timpului
3,00 Câmpuri de bătălie

TV 2

7,00 Matinal; **10,00** Matinal cu TV2: **Milady** - s.; **10,25 Quantum Leap** - s.; 11,10 Ura, călătorim!; 11,40 Ofertă directă; 12,45 Galerie istorică; 12,50 Fereastră spre Europa; **13,20 Riviera** - s.; **13,50 Mașina de vorbe** - s.; **14,15 Love Story** - f. SUA; **16,05 Marimar** - s.; **16,30 Baywatch** - s.; 17,15 Show; **17,20 Inimi rănite** - s.; **17,50 Fiorella** - s.; **18,40 Frumoasa din Acapulco** - s.; 19,30 Fapte; 20,00 Roata norocului; **20,30 Înger sălbatic** - s.; **21,00 Îngerul păzitor din Caraibe** - s. acțiune, SUA, cu Hulk Hogan; **22,00 American Ninjda 3** - act., SUA, cu David Bradley; 23,45 Bună seara Ungaria; **0,10 Simplă formalitate** - f. F-IT, R, cu Roman Polanski; 2,30 Magazin turistic;

PRO 7

7,10 Sam; 8,00 Taff; **9,05 Cine-i șeful?** - s.; **9,35 Legături de familie** - s.; **10,05 Chaos City** - s.; **10,35 Dakota Harris** - avent. Australia; **12,10 Familia Bundy** - s.; **12,40 Bill Cosby show** - s.; **13,05 Grace** - s.; **13,30 Roseanne** - s.; 14,00 Sam; 15,00 Talkshow-uri; 18,00 Taff - magazin; **19,00 Sabrina** - s.; **19,30 Chaos City** - s.; **20,00 Simpsonii** - s.; 20,30 Galileo - mag. de știință; 20,55 Știri, meteo; **21,15 Speed- Timpul costă bani** - show; 22,15 **Spitalul de urgență** - s.; 23,15 TV Total; 0,15 Bizz; **0,50 Millenium** - s. SUA cu Lance Henriksen;

SAT 1

6,30 Matinal; 10,00 Shopping; **11,00 Helo, unchiule doctor!** - s.; 12,00 Talkshow-uri; **17,00 Star Trek** - s. SF; 18,00 Quiz; 18,30 Știri; 19,00 Quiz show; 19,30 Știri; 20,00 Blitz magazin; 20,40 Quiz show; **21,15 Paul și Clara** - dramă, Germania, 1999; 23,15 Dosarele 01 Special; 0,15 Harald Schmidt show; 1,15 Știri; **1,35 Frasier** - s.; 2,05 Fotbal

TV 5

17,20 Invitatul TV 5; 17,30 Magazin; 18,05 Piramide; 18,30 Întrebări pentru un campion; 19,00 Jurnal; 19,15 Cinema; 21,00 Jurnal Elveția; 21,30 Jurnal France 2; 22,05 Timpul prezent; 23,00 Jurnal; **23,15 Melisso** - s.; 4,00 Jurnal Belgia;

EUROSPORT

9,30 Ciclism - Tour de France; 10,30 Atletism - Nissa; 11,00 Eurosport Special; 12,30 Tour de France, et. 2 - select.; 13,30 Tenis - turneu ATP Gstaad ziua 2 în direct; 15,00 Atletism - Nissa; 16,30 Ciclism - Tour de France et. 3 în direct; 19,00 Sport extrem; 19,30 Moto Trial Mons/Belgia; 20,30 Ciclism,Tour de France, selecțiuni; 21,00 Fotbal - partidă internă Germania; 23,00 Tour de France; 0,00 News Report; 0,15 Moto Trial-Mons/Belgia; 1,15 Tour de France; 2,15 News Report.

S.P. ARAD
vinde prin licitație
TABLĂ UZATĂ DIN DEMONTARE REZERVOARE ȚIȚEI CANTITATEA 72,3 TONE.
Înscrieri până la data de 15.07.2001.
Relații suplimentare la telefon 057/221140 interior 356.
(5927243)

foto studio
enigma
Cea mai bună alegere!
Dacă filmul dumneavoastră procesat la noi în întregime conține 24 fotografii primiți pe loc gratuit
1 film color cu 36 exp. + 1 album (C.B.)
Bulevardul Revoluției 80 Tel. 057 251459 zilnic 8 - 20
Calea A. Vlaicu Bl. I - 3 Tel. 057 272655 zilnic 9 - 17
Str. C. Coposu (Lacul 6) Tel. 057 231621 zilnic 9 - 17

TVR 1

7,00 Jurnal de dimineață
7,15 Practic matinal
9,30 Dragă, am micșorat copiii! - s.
10,15 TVR Craiova
10,55 TVR Cluj-Napoca
11,45 TVR Iași
12,30 TVR Timișoara
13,15 Pasiuni - s. rel.
14,00 Jurnalul de prânz
14,10 Infomania
14,30 Iartă-mă! - rel.
15,30 Orice e posibil - s.
16,00 Puncte cardinale
16,30 Kronika
17,30 O idee pe zi pentru România
17,40 Pasiuni - s.
18,25 Garantat 100%
18,55 Alege muzica!
19,25 Bărbații fatali - s.
19,50 Familia ... Corect!
20,00 Jurnal. Meteo
20,40 Sport
20,45 Aventurile familiei Day - comedie, SUA, '84
22,20 Geena Davis - s.
22,50 Jurnalul de noapte
23,05 Studioul artelor
0,05 Teatrul TV prezintă: **Meșterul Manole**
2,00 Jurnal. Meteo - rel.
(■) **2,45 Fetele au probleme** - comed. romantică, SUA, 1994
4,25 Studioul artelor - rel.
5,25 Infomania - rel.
5,45 O idee pe zi pentru România - rel.
5,55 Garantat 100% - rel.
6,25 Alege muzica! - rel.

TVR 2

7,00 D-ra Andrea - s. rel.
7,50 Microrecital - „Holograf"
8,05 Desene animate
9,00 Prietenii lui Piticot
9,50 S Club 7 la Miami - s.
10,15 Tată, am încurcat-o! - rel.
10,40 Știri
10,45 Sport Plus - rel.
12,00 În mijlocul furtunii - rel.
12,50 D-ra Andrea - s.
13,45 Tribuna partidelor parlamentare
14,15 Des. animate
15,30 Știri
15,35 Toți împreună
16,25 E dreptul tău!
17,00 Tată, am încurcat-o! - s.
17,30 E vară pentru 2
17,45 Poștă bună!
18,30 Telejurnal TVR 2
19,15 Veni, video, vici!
19,30 Desene animate
20,05 În mijlocul furtunii - s.
20,50 Întâlnirea - dramă, România, 1982
22,30 Știri
22,35 Stăpânul animalelor - s.
23,20 Patrimoniu
0,05 Din goana trenului: Noua Zeelandă
0,30 TVM. Mesager
1,05 S Club 7 la Miami - rel.
1,30 Vară pentru 2 - rel.
3,15 On line - rel.
3,45 Pop Club - rel.

PRO TV

7,00 Bună dimineața!
8,00 Știrile ProTv
9,00 Tânăr și neliniștit - rel.
10,00 Bătălia pentru Terra - s.
11,00 Profiler, psihologia crimei - s. rel.
11,45 Ani de liceu - s.
(●) **12,15 Succesul mă sperie** - satiră - comedie, SUA, 1972
(●) **14,00 Între dragoste și ură** - f. rel.
15,45 Colombo - s.
17,00 Știrile Pro TV * Vremea * Pro TV te ascultă ce vezi
17,05 Benny Hill
* Pro TV te ascultă ce vezi
17,15 Beverly Hills - s.
18,15 Tânăr și neliniștit - s.
19,00 Știrile PRO TV
20,00 Urmărire generală
21,00 Spitalul de urgență - s.
21,45 Vacanța Mare: Garcea
22,00 Stirile Pro TV
22,30 ROKENO
22,35 Ally McBeal - s.
23,15 Vacanța Mare: Leana și Costel
23,45 Intemet.ro
23,55 Vara lui Zero
0,00 Profiler, psihologia crimei - s.
0,45 Poezia
1,15 Lista lui Sava
1,45 Dharma și Greg - s.
(●) **2,15 Lupii mărilor** - acțiune, SUA, 1980
4,00 Bătălia pentru Terra - rel.
5,00 Beverly Hills - s.rel.
6,00 Teo - rel.

ANTENA 1- TV ARAD

6,00 Magazin sportiv - rel.
6,20 Publicitate, Promo, Revista presei
6,30 Știri TVA - rel.
7,00 Observator
8,00 Detectivii Hart - s.
8,50 Animax - des. animate
9,45 Pantera roz - s.
10,10 În căutarea gloriei - s.
11,00 Zile din viața noastră - s.
12,00 Elena, viața mea - s.
13,00 Știrile amiezii
13,15 Revolverul - f. rel.
15,00 Detectivii Hart - s.
16,00 Hoinar prin țară
16,30 Publicitate, Promo
16,45 Știri TVA
17,20 Maria Emilia - s.
19,00 Observator
19,50 Sport
20,00 Prietenul din adâncuri - av./SF SUA, 1995
21,55 Publicitate TVA
22,00 Observator
22,15 Ediția de noapte TVA
22,25 Sport
22,30 Operațiunea Delta Force - act., SUA, 1998
0,30 Noaptea târziu cu Mircea Badea
1,30 Intrigi în Paradis - s.
2,30 Observator - rel.
3,30 Escandalo - s.
4,30 Cosas del Amor - s.
5,30 Maria Emilia - s. rel.

PRIMA

7,00 Desene animate
8,00 Prima Mix!
13,25 Clip Art
13,30 Des. anim.
14,30 Tradiții
15,30 Cârcotașii în Europa
16,30 Comisarul Rex - s.
17,30 Strada milion
18,00 Focus
19,00 Vară fără limite
20,00 Lună plină - dramă, SUA, 1988
22,00 Vară fără limite
23,00 Focus
23,30 Comisarul Rex - rel.
0,25 Clip Art
0,30 Strada milion - rel.
1,00 Focus - rel.

ANIMAL PLANET

8,00 În lumea animalelor
8,30 Lassie
9,00 Vânătorul de crocodili
10,00 Animalele lui Aspinall
10,30 Parcul maimuțelor
11,00 Salvați și salvatori
12,00 Rase de câini
13,00 Salvați animalele
13,30 Povestiri de la grădina zoologică
14,00 Vânătorul de crocodili
15,00 Medicul veterinar
15,30 Veterinari în Africa
16,00 Reportaje de la grădina zoologică
16,30 Spectacolul păsărilor
17,00 Rase de câini
18,00 Omul și animalele
19,00 Pasiunea pentru natură
19,30 Salvați și salvatori
20,00 Parcul maimuțelor
21,00 Animalele de la A la Z
22,00 Shark Gordon
22,30 Contact extrem
23,00 Urgențe veterinare
23,30 Facultatea de medicină veterinară
0,00 Rezervații de animale
1,00 Urgențe veterinare

ATOMIC TV

7,00 Selector
10,25 Reactor - rel.
10,30 File de poveste - rel.
11,00 Atomix - rel.
14,00 Interactiv
15,30 Proaspete și fierbinți - hit-uri ale momentului
15,55 Reactor
16,00 Aria 52 - rel.
19,00 Atomix
21,55 Reactor
22,00 Selector - muzica pe banda rulantă
23,00 Rockada
24,00 - 7,00 Insomnia

BUDAPESTA 1

6,45 Lumea satului; 7,00 Matinal; 9,30 Gimnastică TV; **9,40 Compania aeriană** - s.; 10,30 Magazin; 13,00 Jurnal; 14,00 Magazin minorități; 14,50 Studio deschis; 15,15 Csokonai Vitey Mihaly: Dorotya - f. tv, cu Gobi Hilda; 16,30 Strada școlii; 17,30 Em. pt. copii; 18,00 Cronică; 18,30 Cronică catolică; 19,00 Știri; 19,15 Muzică; **19,25 Poliția nautică** - s. Australia; 20,15 Știrile lumii; 20,30 Știri; **21,05 Orășelul** - s.; 22,05 A fost odată... em. lui Vitray Tamas; 23,00 Știri; 23,30 Tema; 23,45 Salon maghiar - mag. cultural; **0,15 A o mia verigă** - f. dramă China;

RTL KLUB

7,30 Matinal; 10,05 Clubul rețetelor; **10,20 Iubiri interzise** - s.; **10,45 Senora** - s.; 11,35 Top Shop; 12,30 Magazin matinal; 13,30 Clubul rețetelor; 14,00 Știri; 14,20 Cavalcadă; **14,25 Al Helene și băieții** - s.; **14,55 Babylon 5** - s.; **15,55 Iubiri secrete** - s.; **16,45 Terra nostra** - s.; **17,40 Milagros** - s.; **18,35 Faimoși și bogați** - s.; 19,30 Știri; 19,55 Focus; **20,25 Între prieteni** - s.; **20,55 Schimbul trei** - s.; **21,45 Mâna stângă și mâna dreaptă a diavolului 2** - comed. IT 1972 cu Bud Spencer; 23,50 Știri; **0,05 Mamă cerească** - f. SUA cu Nick Nolte, Sheryl Lee; 1,25 Focus;

DUNA TV

6,30 Matinal; 9,40 Matinal de vară; **10,45 Orășelul meu** - s. Canada; 11,10 Ce-i adevărat e adevărat; **11,25 Călăreții vântului** - s. Germ.; 12,15 Cronica mileniului; 12,50 Știri; 13,20 Ținutul Dunării; 13,50 Imagini în mișcare; 14,20 Ora spiritului; 15,25 Teleenciclopedia; 15,40 Panoramic genetic - doc.; **16,35 Elevi la actorie** - s.; 17,00 Calendar - magazin; 19,00 Știri; 19,30 Desene animate; 20,05 Încercările vieții - doc.; 20,55 Secretul mării - doc.; 21,05 Mașina de vis - doc.; 22,00 Știri; **22,35 Așa am venit... W** - f. Ungaria; **23,10 Presso** - f. Ungaria, 1995; 0,55 Mileniu; 1,05 Știri;

VĂ RECOMANDĂM
TVR 1
20,45 Aventurile familiei Day - comedie, SUA, '84

VĂ RECOMANDĂM
ANTENA 1 - TV ARAD
20,00 Prietenul din adâncuri - av./SF SUA, 1995
22,30 Operațiunea Delta Force - act., SUA, 1998
PRIMA TV
20,00 Lună plină - dramă, SUA, 1988

TELE 7 ABC

8,00 Muzică
9,00 Îți mai aduci aminte Doamnă? - rel.
10,00 Muzică
11,00 La ordinea zilei - rel.
12,00 Muzică
12,30 În justiție - rel.
13,00 Cătălin duminical
14,45 Documentar
15,45 Cinetour
16,30 Telecaricatura zilei
16,35 Clipuri muzicale
17,00 Forța destinului
18,00 Cutia muzicală
19,00 Muzică
20,00 As Show
21,00 Telejurnal
21,59 Telecaricatura zilei
22,00 Loto - Pariul Trio
22,30 Cătălin duminical - rel.
23,00 Cinetour - rel.
0,00 Cutia muzicală - rel.
1,00 Muzică

HBO

9,55 Bebeluși geniali - comedie, SUA, 1999
11,00 Nafragiul - aventuri, Suedia/Norvegia, 1991
13,05 Madeleine - aventuri, SUA, 1998
14,35 Instructorii de schi - aventuri, SUA, 1993
16,30 Iubiri încurcate - comedie, SUA, 1997
18,25 Afaceri necurate - acțiune, SUA, 1998
20,00 De bunăvoie și nesilită de nimeni - comedie romantică, SUA, 1999
22,00 Scream 2 - horror, SUA, 1997
0,00 Vânătoarea de vrăjitoare - dramă, Australia, 1999
1,30 Câteodată, ei se reîntorc - horror, SUA, 1996

TV ACASĂ

7,30 Xena, prințesa războinică - rel.
8,15 Gemenele - rel.
8,45 Căsuța poveștilor - rel.
9,15 Femeia vieții mele - rel.
12,15 Dragoste și putere - rel.
12,45 Latino party - rel.
13,15 Seducție - rel.
14,45 Desene animate
15,15 Xena, prințesa războinică - s.
16,00 Gemenele - s.
16,30 Soțul și soția - s.
17,00 Acasă la români
18,00 Ia-mă acasă!
18,30 Dragoste și putere - s.
19,00 Femei înșelate - s.
20,00 Șoimii călători - s.
(●) **20,30 Adio, iubito!** - f. SUA, 1975
22,15 Acasă la români - rel.
(●) 23,15 Chef de chef
23,45 Dragoste și putere - rel.
0,25 Muzica de Acasă

TV INTERSAT

8,55 Deschiderea programului
9,00 Frigul mortal - film
10,30 Cerul dintre noi - s.
11,00 Știrile Intersat - rel.
12,00 Memorii din anul 1989
13,00 Life magazin
13,30 O altfel de lume
14,00 Știrile Intersat
14,30 Show cu ecou - rel.
16,30 Neon Rider - s.
17,30 Aventurierii - s.
17,45 Auto integral
18,15 7 x 7
(●) **19,00 Zeița dragostei** - film
20,30 Mămica detectiv particular - s.
21,00 Deșertul vorbește - s.
(▲) **21,30 Maniacul din vis** - film
23,00 7 x 7 - rel.
(■) 0,00 Erotica
5,00 Închiderea programului

DISCOVERY

10,00 Pole Position
10,55 Salvatorul grădinilor
12,15 Meșterul tâmplar
12,45 Antarctica sălbatică
13,40 Dezastre pe mare
14,30 Știința supraviețuirii
15,25 Insecte personale
16,15 Dosarele fitness
17,10 Exploratorii
18,05 Construcții din fiare vechi
19,00 Mașini extreme
20,00 Cei mai periculoși șerpi din America
21,00 Cine a fost Moise?
22,00 Ținutul mamutului
0,00 Supraviețuind erei glaciare
1,00 Vânătorii de tsunami
2,00 Dezastre pe mare
3,00 Știința supraviețuirii

TV 2

7,00 Gânduri matinale; 7,30 Martor - doc.; 8,00 Matineu TV; 10,00 Desene animate; **11,550 Maugli, fiul junglei** - s.; **12,20 Buni prieteni** - s.; 12,50 Sport TV2; **13,30 Quant Leap - Călător în timp** - s. av. SUA; **14,00 Spărgători de bănci** - western, SUA, 1972; **16,00 Mac Gyver** - s.; **16,55 Vipera** - s.; **17,45 Pacific Blue** - s.; **18,40 J.A.G** - s.; 19,30 Jurnal; **21,00 Beverly Hills Cop 2** - comedie, SUA, 1987 cu Eddie Murphy; **23,05 Colombo** - s.; **0,45 Dosarele Y** - s.; 1,15 Mod de viață; **2,10 Eu sunt Jerom** - comedie, Ungaria, 1970

PRO 7

7,30 Roswell - s.; 8,15 Cosby & Kids; 8,35 Desene animate; 11,55 Cinemax TV; **12,45 Jets - Viața la limită** - s. act.; **13,35 Viper** - s.; **14,30 Largo Winch** - s.; **15,25 Dakto Harris** - av. Australia, 1986; **16,50 Spion cu licență de a distruge** - comedie, acțiune, 1996 cu Hulk Hogan; **18,25 Great White Hype** - statiră, SUA, 1996 cu Samuel L. Jackson; 20,00 Lumea minunată - magazin; 20,55 Știri, sport, meteo; **21,15 Hot Shots 2** - parodie, SUA, 1993, cu Charile Sheen; **0,05 Substitutul 2** - acțiune, SUA, 1997 cu Treat Williams

SAT 1

7,30 Comedie Elveția; 9,10 Weck Up - show; 10,10 Show-ul săptămânii; **11,10 Alf** - s.; 11,40 Bugs Bunny - d.a.; **12,05 Inspectorul König** - s.; **13,05 Clinica Rosenau** - s.; **14,05 Park Hotel Stern** - s.; **15,05 Mac Gyver** - s.; **16,05 Pensacola** - s.; **17,00 J.A.G.** - s.; **18,00 Farscape** - s. SF; 19,00 Blitz magazin; 19,30 Știri; 20,00 Doar dragostea contează - show; **21,15 Liga feminină de baseball** - comed., SUA, 1992 cu Geena Davis, Tom Hanks; 23,50 Planetopia - reportaje; 0,35 News & Stories; **1,35 Gorilla** - polițist, Austria, 1989

TV 5

13,05 Reportaj la Cinquiéme; 13,30 Jurnal; 14,05 Dusîntors; 14,30 Magazin; 15,00 Jurnal; 15,15 Magazin; 17,00 Jurnal; 17,30 Note de călătorie; 18,05 Chioșc; 19,00 Jurnal; 19,15 Duminici de sărbătoare; 21,00 Jurnal Belgia; 21,30 Jurnal Franța

EUROSPORT

9,30 Volei pe plajă; 10,00 Fotbal CE femei, finala; 12,00 Motorsport - MP al Angliei; 13,00 Moto 125 cmc Donington Park; 14,15 Moto - 250 cmc; 15,30 Moto - 500 cmc; 17,15 Tour de France, etapă 1 în direct; 19,00 Fotbal - Liga campionilor selecțiuni; 20,00 Fotbal - culisele Ligii campionilor; 20,30 Ciclism - Tour de France; 21,45 News USA; 21,00 Motorsport special; 22,00 Moto superbike - Laguna Seca; 23,00 Tour de France; 0,00 Știri; 0,15 Eurosport Special; 0,45 Superbike CM - Laguna Seca/SUA.

PYROSTOP
ARAD, Str. Banu Măracine nr. 1
Tel/Fax:233281; 094-525048
Vă oferă:
- Sisteme de alarmă antiefracție și antiincendii
- Sisteme de televiziune circuit închis
- Sisteme de control acces
- Sisteme de interfonie pentru locuințe și birouri
- Geamuri TERMOPAN
- Mobilier din sticlă colorată
- Sticlă ornamentală realizată la comandă (C.B.)

Monitorizarea sistemelor de alarmă prin dispeceratele ARCONS SECURITY și POMPIERII MILITARI

VĂ RECOMANDĂM

HBO

20,00 De bună voie și nesilită de nimeni - comedie

Redactor la un ziar din New York, Ike Graham se confruntă cu o mare, mare problemă: peste o oră trebuie să predea un meterial șefului care, în parantează fie spus, este chiar soția sa, și inspirația se lasă așteptată. Încercând să găsească un subiect, Ike aude, din întâmplare, o poveste despre o tânără femeie din Maryland, pe nume Maggie, căreia îi place la nebunie să fie logodită dar, ori de câte ori ajunge în fața altarului, este cuprinsă de panică și fuge încotro vede cu ochii. Incitat de cele aflate, redactorul își construiește articolul în jurul lui Maggie, chiar dacă nu o cunoaște și nu știe cu exactitate cât de adevărată este întreaga poveste.

TVR 1

7,00 Jurnalul de dimineață
7,15 Practic matinal
9,30 Dragă, am micșorat copiii! - s.
10,15 Des. animate
11,10 Ora G
12,10 Tezaur folcloric
13,00 Teleenciclopedia - rel.
14,00 Jurnalul de prânz
14,10 Infomania
14,30 Pro Patria
15,30 Orice e posibil - s.
16,00 Kronika
17,30 O idee pe zi pentru România
17,40 Pasiuni - s.
18,25 Garantat 100%
18,55 Alege muzica!
19,25 Bărbații fatali - s.
19,50 Familia ... Corect!
20,00 Jurnal. Meteo
20,40 Sport
20,45 Iartă-mă!
21,45 Ce-i de făcut?
23,00 Jurnalul de noapte
23,15 Memoria exilului românesc
0,00 Lumea dansului
1,00 Marele jazz
2,00 Jurnal. Meteo
2,45 De luni până duminică - rel.
3,30 Memoria exilului românesc - rel.
4,15 Ce-i de făcut? - rel.
5,30 Infomania-rel.
5,40 O idee pe zi pentru România - rel.

TVR 2

7,00 Ferma - rel.
8,05 Desene animate
9,20 În direct - rel.
9,50 S Club 7 la Miami - s.
10,15 Secretul cretanilor - rel.
10,45 Știri
(I) 10,50 Vara la marginea orașului - f. rel.
12,20 Clepsidra cu imagini
12,50 D-ra Andrea - s.
13,40 Răscruci - rel.
14,15 Desene animate
15,30 Știri
15,40 Toți, împreună
16,45 Oprirea obligatorie
17,00 Tată, am încurcat-o! - s.
17,30 Afaceri la cheie - rel.
18,00 Spectacolul lumii - rel.
18,30 Telejurnal TVR 2
18,40 Camera de gardă
19,10 Desene animate
20,00 În mijlocul furtunii - s.
20,50 Sport Plus
22,00 Scurte povestiri cinematografice - s.
22,30 Știri
22,35 Teatru TV: Ciocârlia de Jean Anouilh
1,10 TVM. Mesager
1,50 S Club 7 la Miami - rel.
2,15 Tenis: Turneul de la Wimbledon - rel.
4,05 Scurte povestiri cinematografice - s. rel.
4,35 Bărbați, la cratiță! - rel.

PRO TV

7,00 Bună dimineața!
8,00 Știrile Pro TV
9,00 Tânăr și neliniștit - rel.
10,00 Mileniul manlor schimbări - ultimul episod
11,00 Dădaca - rel.
11,30 Ani de liceu - s.
(●) 12,00 Excursie prezidențială - satiră politică, SUA, 1980
(●) 14,00 Viața merge mai departe - f. rel.
15,45 Colombo - s.
17,00 Știrile Pro TV * Vremea * Pro Tv te ascultă ce vezi
17,05 Benny Hill
* Pro TV te ascultă ce vezi
17,15 Beverly Hills - s.
18,15 Tânăr și neliniștit- s.
19,00 Știrile Pro Tv
(●) 20,00 Între dragoste și ură - comedie neagră, SUA, 1996
21,45 Vacanța Mare: Garcea
22,00 Știrile Pro TV
22,30 ROKENO
22,35 Vacanța Mare: Leana și Costel
22,55 Internet.ro
23,00 Provest
23,55 Vara lui Zero
* Pro TV te ascultă ce vezi
0,00 Profiler, psihologia crimei - s.
0,45 Marcă înregistrată - rel.
1,15 Poezia
1,45 Lista lui Sava
2,15 **Dharma și Greg** - s.
(●) 2,45 Excursie prezidențială - f. rel.
4,30 Provest - **rel.**
5,30 **Beverly Hills** - rel.
6,15 Teo - rel.

ANTENA 1-TV ARAD

7,00 Observator
8,00 Detectivii Hart - s.
8,50 Animax - des. animate
9,45 Pantera roz - s.
10,10 În căutarea gloriei - s.
11,00 Zile din viața noastră - s.
12,00 Elena, viața mea - s.
13,00 Știrile amiezii
(I) 13,15 Orient Expres - s.
15,00 Detectivii Hart - s.
16,00 Magazin sportiv
16,30 Publicitate, promo
16,45 Știri TVA
17,20 Maria Emilia - s.
19,00 Observator
19,50 Sport
20,00 Revolverul - acțiune, SUA, 1992
21,55 Ediția de noapte TVA
22,00 Observator
22,25 Sport
22,30 Branconierul - thriller, SUA, 1996
0,30 Noaptea târziu, cu Mircea Badea
1,30 Intrigi în Paradis - s.
2,30 Observator - rel.
3,30 Escandalo - s.
4,30 Cosas del Amor - s.
5,30 Maria Emilia - rel.

PRIMA

7,00 Desene animate
8,00 Prima Mix!
13,25 Clip Art!
13,30 Des. animate
14,30 Camera de râs
15,30 Impact - rel.
16,30 Comisarul Rex - s.
17,30 Strada milion
18,00 Focus
19,00 Vară fără limite
20,00 Vrei să fii miliardar? - rel.
21,00 Vulturul de fier - acț. SUA, 1985
23,00 Focus
23,30 Comisarul Rex - rel.
0,25 Clip Art
0,30 Strada milion - rel.
1,00 Focus - rel.

ANIMAL PLANET

8,00 În lumea animalelor
8,30 Lassie
9,00 Shark Gordon
9,30 Contact extrem
10,00 Animalele lui Aspinall
10,30 Parcul maimuțelor
11,00 Salvați și salvatori
12,00 Viață de câine
13,00 Salvați animalele!
13,30 Povești de la grădina zoologică
14,00 Vânătorul de crocodili
15,00 Medicul veterinar
15,30 Veterinari în Africa
16,00 Reportaje de la grădina zoologică
16,30 Spectacolul păsărilor
17,00 Ham! Viață de câine
18,00 Universul sălbatic
19,00 Salvați și salvatori
19,30 Salvați animalele!
20,00 Veterinari în Asia
20,30 Rezervații africane
21,00 Universul naturii
22,00 Noile călătorii ale lui Jeff Corwin
23,00 Veterinari în Africa
23,30 Animal Frontline
0,00 Conflicte în natură
1,00 Urgențe veterinare

ATOMIC TV

7,00 Selector
10,00 Reactor
10,30 Hai Hui - rel.
11,00 Atomix - rel.
14,00 Interactiv
15,30 Proaspete și fierbinți - hit-uri ale momentului
15,55 Reactor - știrile zilei
16,00 Romanian Top 100 - rel.
18,00 Selector
19,00 Atomix
21,55 Reactor - știrile zilei
22,00 Selector
22,30 File de poveste - rel.
23,00 Aria 52
24,00 - 7,00 Insomnia

BUDAPESTA 1

6,42 Matinal; 6,45 Lumea satului; 7,00 Matinal; 8,00 Emisiune pentru copii; 9,30 Gimnastică TV; **9,40 Compania aeriană** - s.; 10,30 Matinal magazin; 13,00 Știri; 14,00 Emisiuni minorități; **15,10 Doctorița Marlene** - s. Germania; 16,00 Poșta TV; 16,30 Strada școlii; 17,30 Pentru salvarea Golgotei; 17,50 Rămâi cu noi!; 18,00 Să învățăm Europa! 18,30 Europa magazin; 19,12 Muzică; **19,25 Poliția nautică** - s.; 20,15 Știrile lumii; 20,30 Jurnal; 21,00 Povestirile mileniului; 21,30 112 mag poliției; 22,10 Cutia neagră - reportaj; 22,40 112 Extra; 23,00 Știri; 23,10 Actual; 23,30 Tema; **23,45 Echipa criminalistică** - s. pol. Germ.

RTL KLUB

7,30 Matinal; 8,00 Clubul copiilor; 10,05 Clubul rețetelor; **10,20 Iubiri interzise** - s.; **10,45 Senora** - s.; 11,35 Top Shop; 12,30 Matinal - mag. distractiv; 13,30 Clubul rețetelor; 14,00 Știri; 14,20 Cavalcadă; **14,40 Helene și băieții** - s.; **15,10 Babylon** - s.; **15,55 Iubiri secrete** - s.; **16,45 Terra nostra** - s.; **17,40 Milagros** - s.; **18,35 Faimoși și bogați** - s.; **18,20 Milagros** - s.; 19,10 Întâlniri - mag. vedetelor; 19,30 Știri; 19,55 Focus magazin; 20,25 Între prieteni; **20,55 Din hoț polițist** - s. acț. SUA; **21,45 Cursă disperată** - acțiune, SUA, cu Clint Eastwood; **23,45 Slujbă diabolică** - s.; 0,50 Știri; 1,05 Automania

DUNA TV

6,30 Matinal; 9,40 Matineu de vară - des. anim.; 10,00 Liban - casa mea; **10,55 Orășelul meu** - s. Canada; 11,20 Clipele unui secol; 11,50 Știrile săptămânii; 12,25 Amintiri; 12,50 Știri; 13,00 Schimbare; 13,20 Talent; 13,40 Talent; 13,50 Dansuri populare; 14,30 Galerie istorică; 14,45 E uluitor - doc. Anglia, 13/1; 15,15 Album de familie; 16,05 Panoramic genetic; 17,00 Calendar-magazin; 19,00 Știri, sport; 19,30 Desene animate; 19,55 Limba maghiară; 20,00 Minoritatis Mundi; 20,30 Nadar, fotograful - doc. Franța; 21,00 Sport magazin; 21,50 Sport muzeu; 22,00 Știri; 22,35 Ora spiritului; 23,35 Cabaret; 1,30 Mileniu;

VĂ RECOMANDĂM
PRIMA TV
21,00 Vulturul de fier - acț.
SUA, 1985

VĂ RECOMANDĂM
PRO TV
20,00 Între dragoste și ură - comedie
Un bărbat lipsit de scrupule, dar expert în a „îmbrobodi" femeile cu vorbăria sa interminabilă, Darnell Wright nu este obișnuit să i se spună „nu". Angajat la clubul de noapte Chocolate City, el visează să devină proprietarul localului, având grijă totodată să se folosească de atribuțiile pe care le are pentru a obține anumite favoruri de la reprezentantele sexului frumos. Conștient de succesul pe care îl are la femei, Darnell mai pică, totuși, din când în când, pe gânduri, întrebându-se ce părere o avea logodnica sa, Mia despre interminabilele sale aventuri.

TELE 7 ABC

7,00 Muzică
10,00 Forța destinului - rel.
11,00 Cinetour - rel.
12,00 Muzică
12,30 Jurnalul de prânz - rel.
13,00 Telesport - rel.
14,30 Cutia muzicală
15,20 Muzică
18,00 Germania astăzi - doc.
18,30 La puterea a doua
19,25 Pronosport
19,30 Muzică
21,00 Telejurnal
21,45 Auto Moto Sport TV - doc.
22,30 Ofsaid
0,00 Muzică
5,00 Ofsaid - rel.
6,00 Telejurnal - rel.

HBO

8,00 Nașu' la psihiatru - comedie, SUA, 1999
9,45 Mâine și onoare - acțiune, SUA, 1992
11,15 Sânge pentru sânge - suspans, SUA, 1985
12,50 Totul despre mama mea - comedie, Spania/Franța, 1999
14,25 Temnița roșie - thriller, SUA, 1997
16,25 Buffalo 66 - dramă, SUA, 1996
18,15 Micii giganți - dramă, SUA, 1994
20,00 Impostorii - comedie, SUA, 1998
21,45 Spawn - thriller, SUA, 1996
22,15 Twister - thriller, SUA, 1996
0,005 Lucruri pământești - dramă, SUA, 1998
1,45 Kama Sutra - s.

TV ACASĂ

7,30 Xena, prințesa războinică - rel.
8,30 Gemenele - rel.
9,15 Îngerașul - rel.
10,00 Căsuța poveștilor - rel.
10,25 Acasă la bunica - rel.
10,35 Femei înșelate - rel.
11,30 Soțul și soția - rel.
12,00 la-mă acasă - rel.
12,30 Dragoste și putere - rel.
(●) 13,00 Adio, iubito! - f. rel.
14,40 Latino party
15,30 Acasă la... cu Ruxandra Săraru - rel.
16,00 Înger sălbatic - s.
16,45 Desene animate
17,00 Terra nostra - s.
17,55 Acasă la bunica
18,05 Dreptul la viață - s.
19,00 Îngerașul - s.
20,00 Știrile de Acasă
(●) 20,40 De 3 x femeie
21,30 Betty cea urâtă - s.
22,30 Terra nostra - rel.
23,30 Știrile de Acasă - rel.
(●) 0,10 De 3 x femeie - rel.
1,15 Muzica de acasă, muzica nopții

TV INTERSAT

8,55 Deschiderea programului
9,00 Cavaleri și războinici - s.
9,45 Preciosa - rel.
10,00 Des. animate
11,00 7 x 7 - rel.
12,00 Zeița dragostei - film rel.
13,30 Cerul dintre noi - s.
14,00 Mămica detectiv particular - s.
14,30 Memorii din anul 1989 - rel.
15,30 Life Magazin
16,00 Cum să-mi îngrijesc câinele - s.
17,00 Auto integral - rel.
17,30 Neon Rider - s.
18,15 Știrile Intersat - direct
19,00 Preciosa - s.
20,00 Blestemul din adâncuri - film
21,30 Ți-e teamă de întuneric - s.
22,00 Știrile Intersat
(▲) 22,30 Fantezi periculoase - film
(■) 0,00 Erotica
5,00 Închiderea programului

DISCOVERY

10,00 Cine a fost Moise?
10,55 Știința supraviețuirii
11,50 Explotatorii
12,45 Cei mai periculoși șerpi din America
13,40 Ținutul mamutului
15,25 Supraviețuind Erei Glaciare
16,15 Construcții din fiare vechi
17,15 Bărci de vis
17,35 Statul ecologic
18,05 Aventuri la pescuit cu Rex Hunt
18,30 Călători în timp
19,00 Jurasica
20,00 Rinoceri și CO2
21,00 Călătorii cu Anna Walker
21,30 Rechinii
22,00 Planeta singuratică
23,00 Naziștii
1,00 Mari bătălii
1,30 Luni de război
2,00 Echipa timpului
3,00 Forța de atac

TV 2

7,00 Matinal; 7,30 Biblia pentru copii; 8,00 TV 2 Matineu; 10,00 Dimineața cu TV2: **Milady** - s.; **10,25 Quantum Leap** - s. SF; 11,10 Jurnal; 12,05 Ofertă directă; 13,05 Matinal; 13,10 Galerie istorică; **13,20 Riviera** - s.; **13,50 Mașina de vorbe** - s.; **14,20 Shogun** - s. av. SUA, cu Toshiro Mifune; **16,05 Marimar** - s.; **16,30 Baywatch** - s.; 17,15 Show; **17,20 Inimi rănite** - s.; **17,50 Fiorella** -s.; **18,40 Frumoasa din Acapulco** - s.; 19,30 Fapte; 20,00 Roata norocului; **20,30 Înger sălbatic** - s.; **21,00 Hoții comorilor pierdute** - s. av. SUA, cu Tia Carrere; **22,00 Film** romantantic, SUA, cu Al Pacino, Michelle Pfeiffer; 0,15 Bună seara, Ungaria; 0,15 Mobyl Party; **0,40 Profiler** - s; 1,10 Ochi de mare; 1,50 Mag. turistic;

PRO 7

7,35 Taff magazin; **8,55 Dharma & Greg** - s.; 9,00 Lovestories - talk; 10,00 Talk, talk, talk; **10,30 Spionul cu licență** - comedie-acț. SUA, 1997; **12,10 Fam. Bundy** - s.; 12,40 Bill Cosby show; **13,05 Grace** - s.; **13,30 Roseanne** - s.; 14,00 Sam; 15,00 Talkshow-uri; 18,00 Taff; **19,00 Sabrina** - s.; **19,30 Chaos City** - s.; **20,00 Simpsonii** - s.; 20,30 Galileo; 20,55 Știri; **21,15 Dosarele X** -s.; **22,15 Seven Days** - s.; 23,15 TV Total; 0,15 Quatsch Comedy Club; 0,40 Serial; **1,15 Seinfeld** - s.; 1,45 Cinemax TV; 2,30 Desene animate

SAT 1

6,30 Matinal cu sport; 10,00 Shopping, **11,00 Helo, unchiule doctor!** - s.; 12,00 Talkshow; **17,00 Star Trek** - s.; 18,00 Quiz - show; 18,30 Programe regionale; 19,00 Quiz show; 19,30 Știri; 20,00 Blitz magazin; 20,40 Quiz show; **21,15 Zona lui Wolf** - s. pol Germania, 2000; **22,15 Anke** - s.; 22,45 Spoturi publicitare; **23,15 Strada „Mila roșie"** - s.; 0,15 Spiegel TV - Piață de mașini din Berlin; 0,50 24 de ore; 1,20 Știri

TV 5

14,05 Dus-întors; 15,00 Jurnal; 15,15 Cinema; 17,00 Jurnal; 17,20 Invitatul TV 5; 17,30 Documentar; 18,05 Piramide; 18,30 Întrebări pentru un campion; 19,00 Jurnal; 19,15 Cinema; 21,30 Jurna... France 2; 22,0... Le Point

EUROSPORT

9,30 Tour de France - selecțiuni; 10,30 Moto Donington Park; 11,30 Moto - 500 cmc; 12,30 Ciclism - Tour de France et. 1; 13,30 Moto - superbike, Laguna Seca/SUA; 15,00 Fotbal feminin, finala CE; 16,30 Tour de France în direct; 19,00 Atletism - Lausanne; 20,00 Atletism - Nissa în direct; 23,00 Tour de France, et. 2 selecțiuni; 0,00 News Report; 0,15 Moto - MP al Angliei/Donington Park; 1,45 Watts.

VĂ RECOMANDĂM
ANTENA 1
20,00 Revolverul - acțiune
Până de curând, agentul secret Nick Clayton era omul căruia i se încredințau cele mai dificile misiuni. Una dintre acestea constă în capturarea lui Alfredo Testi, un periculos traficant de droguri, aflat în Los Angeles pentru a-și extinde afacerile.

S.C. SERVAGROMEC SA ARAD
Important pentru agricultori
Vinde ● TRACTOARE ● UTILAJE AGRICOLE
în condiții foarte avantajoase cu plată:
■ 15% din valoare, achitată din fonduri proprii
■ 85% plată din credite cu dobândă subvenționată
(70% din valoarea dobânzii subvenționate conf. O.G.196/18.06.2001)
până la 01.07.2001. sau
■ 45% din valoarea utilajelor din fonduri proprii
■ 55% alocație de stat
conf. O.M. 97/2001
Informații: Arad, str. Kogălniceanu 22, tel. 280712, 281.048 sau 095.650.313.
(5914769)

Invitatul nostru

„VOM AVEA UN OBIECTIV MAI ÎNDRĂZNEȚ CA ANUL TRECUT"

• declară Ionuț Popa, antrenorul echipei FC UTA

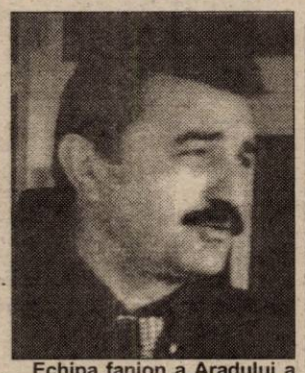

Echipa fanion a Aradului a demarat pregătirile pentru noul campionat, sub comanda aceluiași antrenor Ionuț Popa. Setea de informații a cititorilor noștri o „potolim" astăzi, cu un interviu cu tehnicianul „Bătrânei Doamne", Ionuț Popa, cel care a răspuns cu multă amabilitate întrebărilor noastre.

– D-le Popa, acum că v-ați mai liniștit și știți că sunteți antrenorul UTA-ei, cu ce gânduri porniți pe un nou drum?

– Eu sunt un vesnic neliniștit. Dar, dacă tot trebuie să vă răspund, să știți că din punct de vedere organizatoric UTA va suferi modificări, în bine sperăm noi toți, sub toate aspectele. Inclusiv al jocului, în care mă privește.

– Ne puteți da câteva exemple de modificări la UTA?

– În primul rând echipa își va duce viața după un regulament de ordine interioară, simplu, dar concret și profesionist. Apoi, vom încerca, de la grupele de copii până la seniori să imprimăm o pregătire și un sistem conform cu politica clubului.

– Cât de dur este regulamentul de ordine interioară de care vorbeați?

– L-am gândit și l-am întors pe toate fețele împreună cu conducerea executivă a clubului și așa cum se va prezenta în forma finală, sper să aducă o modificare bună în organizarea noastră. Obligațiile, drepturile, dar și abaterile sunt stipulate concret și la obiect, iar jucătorii trebuie să-l respecte, pentru a dovedi că sunt cu adevărat profesioniști.

– Care ar fi politica UTA-ei pentru noul sezon?

– Ca antrenor vreu să creez un sistem propriu de joc, bazat pe „zonă". Ar mai fi creșterea unor jucători tineri și obținerea unor rezultate care să ne ducă sus, cât mai sus posibil.

– Să înțelegem că nu ați stabilit încă un obiectiv anume?

– Încă nu am stabilit nimic, dar până sâmbătă, când sper să-mi rezolv și problema contractului, cred că vom ști și obiectivul pentru la toamnă.

– Dacă vi s-ar fixa ca obiectiv salvarea de la retrogradare, precum anul trecut, cum ați reacționa?

– Nu-l accept eu, nu-l acceptă conducerea, pentru că, fără să spun vorbe mari, conducerea a și fixat un obiectiv mai îndrăzneț ca anul trecut, de care veți afla la timpul potrivit.

– D-le Popa, sunteți mulțumit de ce aveți acum în „curtea" UTA-ei?

– Este foarte greu să te declari mulțumit, atât timp cât pentru a lua un jucător trebuie să achiți o sumă mare de bani. Eu consider că putem face o treabă bună și cu jucătorii pe care îi am la dispoziție.

– Care ar fi compartimentele mai „subțiri" ale UTA-ei? Ce v-ar mai trebui?

– Ar fi necesar câte un jucător în fiecare compartiment și sper ca acest lucru e accesibil conducerii.

– Pleacă cineva de la UTA?

– Se vor renunța la unii jucători, alții vor să joace în altă parte. Lista plecărilor nu e finalizată, dar se pare că ne vom despărți de Găman, Fabian, Ciba, Mogoșanu și Popescu.

– Dintre noii veniți în pregătiri, v-a „sărit" cineva în ochi, până acum?

– Panaitescu este un jucător cunoscut, care poate deveni o certitudine. În privința celorlalți mă voi pronunța în următoarele zile. Aștept foarte mult de la unii jucători, cum ar fi: Drida, Drăgan, Bier și Damian.

– Câți jucători vor urca la munte?

– În mare lotul este fixat, mai așteptăm răspunsul a doi jucători, unul chiar din străinătate, ca la pregătirea centralizată de zece zile, de la Câmpulung Moldovenesc numărul jucătorilor să ajungă la 28.

– Mister, nu vă este teamă de tinerețea lotului de jucători?

– Deși mulți au susținut, inclusiv antrenori din oraș, că UTA are jucători tineri și nu prea valoroși - toți îmi spuneau că-mi voi rupe gâtul - cunoscându-i acum mai bine, trebuie să recunosc că unii sunt foarte buni, au valoare și în sprijinul lor vine locul I cucerit pe țară, în întrecerea juniorilor.

– Cum de ați fost de-acord ca Mărginean, să plece cu lotul de tineret și să lipsească aproape o lună de la programul echipei de club?

– Când ești chemat la o națională este o mândrie, îți crește valoarea și când iau o astfel de decizie, precum în cazul lui Mărginean, mă gândesc că aș fi eu în locul lui. Și încă ceva. Și acolo poate face o pregătire bună, poate mai bună ca a noastră, așa că nu îmi fac probleme în acest sens.

– Să punem punct aici acestei discuții, cu promisiunea că vom reveni cu alte informații legate de UTA, după întoarcerea din cantonament.

– Oricând, cu mare plăcere.

– Vă mulțumesc și vă doresc succes.

DANIEL SCRIDON

Pulsul zilei, la FC UTA

GĂMAN VREA ÎN ISRAEL, PLISCA LA ZLATNA

Pregătirile continuă. Cuplul Ionuț Popa-Dan Mănăilă și-a făcut deja o primă impresie asupra noilor veniți. Conducerea are tot felul de întâlniri, ba cu proprii jucători, ba cu omologi de la alte grupări. Munca începe dimineața la opt, dar nu se știe niciodată când se încheie. E un fel de haos, mai ordonat puțin. În doar câteva ore petrecute la club, în „nebunia" unei zile obișnuite de muncă, am aflat una-alta...

• Găman dă probe în Israel

Un emisar al unui club de prima divizie din Israel a venit la club, pentru a primi acceptul conducerii de a-l lua pe Adi Găman cu el, pentru a susține o probă de joc în „Țara Sfântă". Dacă israelienii se vor declara mulțumiți de serviciile blondului fundaș de la UTA, vor fi nevoiți să mai facă un drum la Arad, pentru a se așeza alături de Lupaș și Piedimonte la „masa" tratativelor.

• Marius Plisca a promovat un eșalon

Chiar dacă echipa unde a evoluat ultima oară, A.C.U. Arad nu a reușit promovarea în eșalonul doi, Marius Plisca a... promovat. Lui Plisca i-a expirat împrumutul de la FC UTA la A.C.U Arad și-acum e în căutare de alt „cuib". S-a oprit la „căutătorii de comori" din Zlatna, unde se pare că antrenorul Jean Gavrilă și l-ar dori. Depinde însă și de cei de la UTA, dacă se înțeleg la „pitule" cu „minerii" din Zlatna.

• „Grigore este un jucător interesant"

De câteva zile, alături de UTA se pregătește și golgeterul ultimei ediții a campionatului Diviziei D - Timiș, un percutant atacant, pe nume Grigore. Despre el, antrenorul Ionuț Popa a spus: **„Este un jucător interesant, ce trebuie urmărit în continuare."**. El a avansat chiar o idee pentru conducere: **„Îl luăm și dacă, acum, nu poate face parte din lotul nostru, îl dăm împrumut la o divizionară „C" și la anul ne bazăm pe el."**

• „Secundul" Mănăilă a dat de băut

La 35 de ani alții se gândesc să mai joace un an-doi la nivel înalt. Dan Mănăilă însă nici nu mai vrea să audă de așa ceva. Și-a luat în serios rolul de „secund" la UTA și crede că, în teren ar încurca mai mult. Glumind, „principalul" Ionuț Popa a spus: **„Nu mai face față la pressingul cerut de mine..."**. Noi, chiar dacă nu suntem de-acord cu această idee, văzându-l pe Mănăilă ca o soluție provizorie pentru postul de dispecer în teren, îi respectăm dorința, îi dorim succese pe drumul ales și.. „La Mulți Ani" (miercuri, de ziua lui, a dat de băut) alături de echipa pentru care îi bate inima: FC UTA.

DANIEL SCRIDON

Foto: VIOREL MUSCĂ

Antrenorii sunt cu mingea, băieții cu alergarea. Secvență surprinsă pe terenul „Strungul", în timpul unui antrenament al echipei UTA.

Tragere la sorți în „B" și „C"

Ieri, la sediul Federației Române de Fotbal în prezența delegaților echipelor de Divizia B și C a avut loc tragerea la sorți a programului turului noii ediții de campionat.

**** UTA a avut noroc***

„Bătrâna Doamnă" va debuta pe 14 august pe terenul nou promovatei Minaur Zlatna, urmând ca, în primul meci disputat în fața propriilor suporteri, elevii lui Ionuț Popa să primească replica unei alte echipe venite din „C", Universitatea Cluj. În continuare, F.C. UTA va întâlni în ordine pe: F.C. Bihor (acasă), Pandurii Târgu Jiu (deplasare) și A.S.A. Tg. Mureș (acasă). Putem spune că Dorel Cura, delegatul UTA-ei la București, a avut mână bună pentru formația fanion a Aradului.

**** Două meciuri tari în runda inaugurală***

Divizionarele C arădene vor avea de înfruntat din toamnă adversare din județele Hunedoara, Alba și Sibiu. În chiar prima etapă, două dintre echipele din Arad vor susține examene „de foc" în compania unor foste divizionare B: **F.C. Telecom** va juca acasă cu Corvinul Hunedoara, în timp ce **A.C.U. Arad** se va deplasa pe malul Cibinului, unde va da piept cu Inter Sibiu. Nou promovata, **C. S. Tricotaje Ineu** debutează, firesc, pe terenul propriu, adversară de întrecere fiindu-i echipa Cuprirom Abrud. În fine, **West Petrom Arad** va juca la Certej, cu Minerul din localitate. Să mai spunem că runda inaugurală e programată pentru data de 18 august a.c..

C. MNERIE; D. SCRIDON

LA ZI ÎN SPORTUL ALB ARĂDEAN

● De vineri, și până duminică, la baza „Tenis Club Pro" se desfășoară un concurs rezervat veteranilor. Se va evolua pe categorii de vârstă, începând de la + 35 de ani, la simplu și dublu. ● Zilele trecute, tenismanii de la CSȘ UTA au obținut rezultate notabile la turneele organizate la Hunedoara respectiv Timișoara, astfel:

Cupa Constructorul: Ana Maria Medve - locul III, Denisa Mondeck - locul III, Andreea Iacob - sferturi de finală (8-10 ani), Raisa Iacob - locul III (13-14 ani).

„Cupa de vară" CSM Autoturisme: Ana Maria Medve - locul II, Andreea Iacob - locul III, Denisa Mondeck - sferturi (8-10 ani), Raisa Iacob - locul IV (13-14 ani).

A. H.

ADI MUTU ȘI-A SCHIMBAT ANTRENORUL

Bursa știrilor

◆ Incertitudinea ce planează asupra viitorului celui mai „vânat" jucător român pe piața europeană, atacantul dinamovist Marius Niculae, crește de la o zi la alta. Chiar dacă formația portugheză pregătită de Ladislau Bölöni, Sporting Lisabona a lăsato mai moale cu ofertele, pe adresa clubului din Ștefan cel Mare, concentrându-și atenția asupra argentinianului Turu Flores, o serie de alte grupări și-au manifestat dorința de a-și asigura serviciile internaționalului român de doar 19 ani. Dintre acestea, echipa din Primera Division, Celta Vigo pare a fi cea mai decisă să pună mâna pe actualul „vârf" al „câinilor roșii". Până una alta, aflat în vacanță, Marius l-a împuternicit pe tatăl său, Constantin Niculae să-l reprezinte la eventualele negocieri, fapt ce nu-l deranjează absolut deloc pe impresarul fotbalistului, Giovanni Becali. ◆ Retrogradată direct în Divizia B, formația bucureșteană „de cartier", Rocar își pierde pe drum piesele ce ar fi trebuit să pună osul la revenirea pe prima scenă a fotbalului românesc. Numai Dinamo le-a „suflat" celor din Drumul Găzarului pe talentații Romulus Buia, alias Figo din Berceni și Petruș Manta, iar Iacob este în probe la Dinamo Kiev, ca să nu mai vorbim de „principalul" Dumitru Dumitriu, care nu pare dispus să antreneze „la matineu". ◆ După îndelungi tatonări patronul Rapidului, George Copos a alcătuit formula tehnică cu care va porni la drum în noul sezon competițional. Ea îi cuprinde pe Viorel Hizo, antrenor principal, Ioan Ovidiu Sabău, antrenor secund și jucător, Marian Rada și Marian Onița, antrenori secunzi. ◆ De acum e oficial: fostul internațional Mircea Rednic este noul tehnician al „reînviatei" F.C.M. Bacău. Contractul are valabilitate un an de zile, cu opțiune de prelungire pe încă unul. Și cum nu e frumos să vii cu mâna goală, Rednic este aproape de a-l readuce în Moldova pe Robert Niță, renegat de Rapid. ◆ Fostul mijlocaș al UTA-ei, Cătălin Almășan trece prin momente nu tocmai fericite. La reunirea lotului lui „Poli" Timișoara, „Padre" a aflat că nu mai are ce căuta la echipă, fiind pus pe lista de transferări. Aviz cluburilor arădene! ◆ Câștigător anul trecut al Cupei UEFA cu A.C. Parma și demis în timpul sezonului de la cârma acestei formați, Alberto Malesani a decis să se întoarcă în fotbalul mare semnând un contract cu Hellas Verona. Așadar, Adrian Mutu la revenirea din Antalya, unde se află în vacanță împreună cu consoarta sa, Alexandra, va găsi pe bancă un nou antrenor, în locul lui Atilio Perrotti, cel ce a salvat echipa de la retrogradare. ◆ Dublul campion mondial de Formula 1, Mika Hakkinen este cu moralul la pământ, nemaicâștigând o cursă de aproape un an de zile și pare hotărât să nu-și mai prelungească înțelegerea cu Mc Laren - Mercedes. Mai mult, pilotul finlandez ar putea lua decizia retragerii decisive din Marele Circ, pentru aceeași „cauză" militând și soția sa Erja. Grea hotărâre... ◆ Mult titrata antrenoare a lotului de gimnastică feminină, Mariana Bitang, și-a întrerupt munca la Centrul Olimpic de la Deva, unde, împreună cu Octavian Belu pregătea Campionatele Mondiale de peste câteva luni. Stresul și oboseala par a fi principalele motive pentru care Mariana Bitang a părăsit marea familie a gimnasticii feminine românești. Păcat...

CĂLIN MNERIE

MATRIMONIALE

Agenție matrimonială ITALIA, caută persoane între 28-60 de ani pentru PRIETENIE sinceră și eventual CĂSĂTORIE, maximă seriozitate. Telefon 095.916.073. (15957)

VÂNZĂRI APARTAMENTE O CAMERĂ

Vând garsonieră, cameră, hol, baie duș (ușă termopan), faianță, gresie, et. I, Vlaicu, 5.800 DM. Telefon 228853. (17651)

Vând urgent apartament una cameră, bucătărie, baie, foarte spațios. Telefon 095 825 077. (17281)

Vând garsonieră confort I, et. 3, contorizată, telefon, balcon închis. Telefon 255781, după ora 16. (17359)

Vând garsonieră confort I, etaj II, Micălaca, îmbunătățită, 8.500 DM negociabil. Telefon 267742. (17479)

Vând urgent apartament 1 cameră, foarte mare cu posibilitate de 2 camere, bucătărie, baie cu vană, preț 11.000 DM, UTA. Telefon 095.515.872. (17520)

Vând garsonieră Micălaca, zona Miorița. Telefon 265392, după ora 16. (17516)

Vând apartament 1 cameră, decomandat, balcon mare, etaj II central, preț 15.000 DM negociabil. Telefon 217224. (17530)

Vând urgent (rate) garsonieră, zonă centrală. Telefon 095.350.689. (17587)

Vând garsonieră confort I, Micălaca, str. Miorița, bloc 240, etaj IV, preț 8.000 DM negociabil. Telefon 261502, 262273; 096.504.244. (17104)

Vând apartament una cameră, bloc 337, et. 2/6, cu lift. Telefon 228021; 094.635.052. (16206)

Ocazie! Vând garsonieră Bușteni, mici îmbunătățiri, 8.000 DM. Telefon 253364. (17296)

Vând apartament una cameră, Grădiște, et. 4/4, baie cu duș, parchet, gresie, faianță, bucătărie mare. Telefon 270401. (17430)

Vând garsonieră cf. I, bl. 11, ap. 56, Alfa. Informații luni și joi, orele 11-14. (17537)

Vând garsonieră cf. III, 4.700 DM, negociabil. Telefon 214189, după ora 17. (17618)

Vând apartament una cameră, bucătărie, baie, **intrare separată, renovat, mobilat, ideal pentru birouri, central, preț 15.000 DM. Telefon 230724. (17646)**

Vând garsonieră, confort II, bl. 711, et. II, contorizat, uși schimbate, vană, 6800 DM, negociabil. Telefon 265486, 092.792.127. (17744)

VÂNZĂRI APARTAMENTE DOUĂ CAMERE

Vând apartament 2 camere, decomandate, îmbunătățiri, parter, str. Abrud bl. 163. Telefon 216029. (17408)

Vând apartament ultracentral, 2 camere, tot confortul, cu Legea 112. Telefon 092 836 821, 095 233 190. (16205)

Vând apartament 2 camere, zona Alfa. Telefon 275336. (16057)

Vând urgent apartament 2 camere etaj 4/4, acoperiș garantat, central lângă Coraura (str. Avrig), 60 mp, 15.900 DM, supernegociabil. Telefon 279718; 094.542.931. (17221)

Vând apartament 2 camere semidecomandat, parter, în spate la BCR. Telefon 092.274.848. (17236)

Vând apartament 2 camere, Calea Romanilor. Telefon 283455. (17241)

Vând apartament central 2 camere, modificat, decomandat, zonă liniștită, str. Miron Costin bl. 13, et. I, ap. 7. Telefon 270953, după ora 18 sau 092.369.786, preț informativ 27.000 DM. (17459)

Vând apartament 2 camere Grădiște. Telefon 223794; 095.527.310. (17462)

Vând apartament 2 camere deosebit, în Grădiște. Telefon 222267. (17500)

Vând apartament 2 camere (ne)mobilat, îmbunătățiri, ușă blindată, Micălaca. Telefon 219430; 094.766.959. (17497)

Vând apartament 2 camere, decomandate, balcon închis, gresie, faianță, contorizat, geam roletă, zona Gării, cu garaj. Telefon 221139. (17282)

Vând apartament 2 camere, ultracentral, et. I, garaj. Telefon 057-267793. (17333)

Vând apartament 2 camere, decomandate, confort I, Aradul Nou, 11.000 DM, negociabil. Telefon 095.802.169. (17279)

Vând rapid, apartament 2 camere (schimb cu casă). Telefon 275630. (17375)

Vând două apartamente a 2 camere, ultracentral, preț avantajos. Telefon 252512. (17447)

Vând apartament 2 camere, semidecomandat, ultracentral, B-dul Revoluției, nr. 31, et. I, deasupra la Romtelecom, geamuri spre curte, ideal sediu firmă, preț 30.000 DM. Telefon 251713, 251709, 092.437.528. (17457)

Vând urgent apartament 2 camere, comuna Vladimirescu, et. I, 98 mp, încălzire gaz și îmbunătățit, 11.500 DM, negociabil. Telefon 090 015 169. (17575)

Vând apartament 2 camere, Piața Spitalului. Telefon 234621 sau 249657. (17588)

Vând apartament 2 camere + garaj, zona UTA. Telefon 092 381 725. (17568)

Vând apartament 2 camere, decomandate, îmbunătățit, contorizat. Telefon 240816. (17527)

Vând apartament 2 camere, zona Intim, Aleea Făget, et. IV, acoperiș în garanție, modern aranjat, parțial contorizat, 13.500 DM, fix. Telefon 093 391 081. (17617)

Vând apartament 2 camere, dependințe, parter înalt, contorizat, zona Tribunal. Telefon 255847. (17605)

Vând apartament 2 camere, renovat lavabil, gresiat, faianțat, baie pe colț, bucătărie cu pult, uși, geamuri termopan, aluminiu, zona 700, preț convenabil. Telefon 095 925 620. (17588)

Vând apartament 2 camere, Alfa. Telefon 258104. (17586)

Vând apartament 2 camere, decomandat, cf. I, et. I, bloc turn, Calea Romanilor. Telefon 247222. (17630)

Vând avantajos apartament 2 camere, dependințe, în casă, curte, Metianu. Telefon 223162, 094 296 821 (17647)

Vând (sau schimb cu 3 camere) apartament 2 camere, et. II, gresie, faianță, tapet, boxă, zona Vlaicu, 12.500 DM. Telefon 273360, 094 853 917. (17660)

Vând urgent apartament 2 camere, zonă ultracentrală. Telefon 233536. (17713)

Vând apartament 2 camere, decomandate, B-dul Iuliu Maniu, parter, contorizat, bun privatizare, birouri, sediu firmă, 27.000 DM, negociabil. Telefon 237398. (17744)

VÂNZĂRI APARTAMENTE TREI CAMERE

Vând apartament 3 camere, posibil vad comercial, bl. A.12a, ap. 3, vizibil după ora 16. (16324)

Vând apartament 3 camere, în Ineu, et. III, îmbunătățiri multiple. Telefon 093 215 323. (17620)

Vând apartament 3 camere decomandate, 95 mp, 2 balcoane închise, bloc contorizat, Aradul Nou, 16.200 DM. Telefon 288346. (17156)

Vând apartament 3 camere, Micălaca, zona Orizont, îmbunătățit. Telefon 211744; 095.843.085. (16357)

Vând apartament 3 camere, X-uri, et. II, 17.500 DM, negociabil. Telefon 262760. (17328)

Vând 3 camere, ultracentral, et. I, decomandat, 38.000 DM. Telefon 270856. (17296)

Vând apartament tip Samantha urcător, 3 camere, 2 balcoane, calorifere contorizate. Telefon 236111. (17425)

Vând apartament 3 camere etaj II, zona Miorița, în stil occidental. Telefon 219381. (17488)

Vând apartament 3 camere, etaj IV, Micălaca, semidecomandat, balcon mare, geamuri termopan, marmură, gresie, ușă blindată. Telefon 219381. (17488)

Vând apartament trei camere, ultracentral, et. I, 35.000 DM. negociabil. Telefon 531181. (16146)

Vând apartament 3 camere, bun pentru privatizare. Telefon 253892. (17399)

Vând apartament 3 camere, decomandate, Micălaca. Telefon 289259. (17390)

Vând apartament 3 camere, zona 300, modificat, complet mobilat, foarte modern, inclusiv garaj. Telefon 092.172.196. (15997)

Vând apartament 3 camere, decomandat, parter, îmbunătățiri, Piața Miorița, bl. 129, sc. A. Telefon 263598. (17573)

Vând apartament 3 camere + dependințe, în Vladimirescu, str. Gării nr. 70, bl. 304, ap. 44, 7.000 DM, negociabil. (17590)

Vând apartament 3 camere, Micălaca, bl. 301, 26.500 DM, negociabil. Telefon 057-279283. (17593)

Vând apartament 3 camere, Samantha, ocupabil imediat. Telefon 253331, 095 916 222. (17565)

Vând apartament 3 camere, zona UTA, bl. I4-2. Telefon 249582. (17568)

Vând apartament 3 camere, cf. II, parchetat, bloc cărămidă, et. II, contorizat, situat în Grădiște, 13.000 DM, negociabil. Informații telefon 271659 sau 092 807 914. (17607)

Vând apartament 3 camere, în bloc nou, Vlaicu, 23.000 DM. Telefon 094 559 201. (17640)

Vând apartament 3 camere, Alfa, parter multiple îmbunătățiri. Telefon 094 779 833. (17672)

Vând apartament 3 camere, cu suprafața de 114 mp, Calea Aurel Vlaicu, B23. Informații zilnic, la telefon 093 074 995 sau după ora 16 la 237119. (17677)

VÂNZĂRI APARTAMENTE PATRU CAMERE

Vând apartament 4 camere, decomandate, Abrud, Micălaca. Telefon 094 669 443. (15900)

Vând apartament ultracentral 4 camere, confort deosebit. Telefon 094.393.414, 284476. (15704)

Vând apartament 4 camere, superamenajat, Micălaca. Telefon 219700. (16978)

Vând urgent apartament 4 camere, zona Boul Roșu, multiple îmbunătățiri, preț 30.000 DM fix. Telefon 285483; 093.611.949. (17118)

Vând 4 camere, Vlaicu, cf. I, garaj, et. III, 21.000 DM. Telefon 270856. (17296)

Vând apartament 4 camere + garaj, Poetului, etaj 3, bloc cărămidă, 19.000 DM sau schimb 2 camere + 9000 DM diferență. Telefon 212099; 094.828.934. (17474)

Vând apartament 4 camere, et. 4/7, + 2 garaje. Telefon 057-267793. (17333)

Vând apartament 4 camere în Oradea, tâmplărie aluminiu, baie cu jacuzzi, aranjat deosebit, preț 50.000 DM. Telefon 092.345.002. (16120)

Vând ultracentral apartament la casă, tot etajul I, cumpărat cu Legea 112, 6 încăperi mari, dependințe 220 mp, încălzire proprie gaz, ideal sediul firmă, cabinete, împreună sau separat cu spațiu comercial demisol 3 încăperi 70 mp, preț 150.000 DM. Telefon 251713; 251709; 092.437.528. (17457)

Vând (schimb) apartament 4 camere + garaj, cu apartament 2 camere Vliacu + diferență, foarte ieftin. Telefon 242677. (17641)

Vând apartament 4 camere, utracentral, str. Horia, et. I, contorizat, marmorat, alarmă, preț 32.000$. Telefon 232605; după ora 17 telefon 278825. (17655)

VÂNZĂRI CASE

Vând casă de vacanță, structură de lemn, sat Odvoș, șoseaua E.68. Telefon 279268, 092.202.613. (17732)

Vând casă, central, cu spațiu comercial amenajat. Telefon 279390. (16042)

Vând casă vacanță Cladova, teren 2.700 mp. Telefon 253366, 093 599 169. (17601)

Vând casă comuna Felnac, la șosea, toate utilitățile, urgent, ieftin, 21.000 DM. Telefon 411219. (17323)

Vând în Pâncota, str. Horia, nr. 15, casă cu toate utilitățile și cu grădină. Telefon 057 - 281228. (15722)

Vând vilă mare, nouă, Calea Radnei. Telefon 094 540 216. (15856)

Vând vilă (minihotel) confort deosebit, central, teren 1000 mp. Telefon 278820; 092.794.231. (15704)

Vând motel în construcție 20 camere, cu teren 9000 mp, terasă, restaurant, piscină, terenuri tenis, utilități complete, zonă deosebită. Telefon 278820, 095.127.090, 092.794.231. (15704)

Vând casă deosebită, 5 camere, cu teren, central. Telefon 278820, 095.127.090. (15704)

Vând casă Arad, str. Constituției, nr. 86. Telefon 094.705.634. (17084)

Vând urgent casă tip vilă neterminată, teren 1500 mp Gai. Telefon 212351. (17158)

Vând casă mare, în Sânleani nr. 22, la un preț atrăgător. Telefon 093 305 285. (17192)

Vând casă mare cu grădină mare în Pâncota, posibilitate gaz, 60.000 DM. Telefon 057 - 466590. (7253287)

Vând casă nouă, cu posibilitatea de a efectua finisările interioare după dorință, zona Spitalului Județean. Telefon 094 297 628. (17253)

Vând casă Sânicolaul Mic, 8.000 DM, negociabil. Telefon 096 700 917. (17314)

Ocazie! Vând vilă în roșu, casă cu 3 camere, spațiu comercial, vitrină frigorifică și cântar electronic. Telefon 276974; 093.393.709. (17390)

Vând casă, comuna Covăsînț nr. 178, cu grădină. Telefon 094.939.567. (17321)

Vând (închiriez) casă, zona Școlii Ucecom. 38.000 DM. Telefon 211683. (17379)

Vând casă, Sîntana str. Căprioarei nr. 65, toate facilitățile, 6 camere, încălzire centrală pe gaz, baie, bucătărie, garaj, cocini porci, grajd, grădină mare, zonă bună, preț avantajos. Telefon 092.273.740 sau 276454. (17439)

Vând casă în Gai, 1100 mp, 4 camere, bucătărie, baie, încălzire centrală, canalizare, preț 65.000 DM. Telefon 094.555.448. (15940)

Vând casă cu livadă în Cladova, așezare deosebită, pitorească. Telefon 267990, 092.257.423. (17440)

Vând vilă în Ghioroc, posibilități motel D+P+E+M suprafața 125 mpx4, piscină, suprafața curții 2300 mp, preț 110.000$. Informații telefon 092.344.728. (17465)

Vând casă mare 6 camere și anexe, 6.000 DM, localitatea Moroda. Telefon 094.254.073. (17503)

Vând CASĂ FOARTE MARE, de AGREMENT, posibilități agroturism, pensiune, tabără. Telefon 212352, 531122, 095.439.221. (17510)

Vând casă vacanță, Săvârșin, cu 3.600 mp teren, pomi fructiferi, parc, 18.000 DM, negociabil. Telefon 092 572 507, 256144, 094 928 511. (17490)

Vând casă mare din cărămidă, 3 camere, bucătărie, baie, grădină, satelit, gaz, str. Bucegi, nr. 19 (UTA), după ora 17. (17552)

Vând **2 case în aceeași curte, toate condițiile, suprafața 1000 mp. Telefon** 094.555.452. (17585)

Vând casă în Gai, str. Dunării, nr. 149; 30.000 DM negociabil. Telefon 246215. (17580)

Vând casă centrală, 8 camere, 3 apartamente. Telefon 285347. (16025)

Vând casă cu grădină, sat Cruceni nr. 158. (16298)

Vând casă în Vladimirescu, 3+2 camere, baie + garaj, pivniță, grădină, apă, gaz, satelit, telefon, preț 45.000 DM. Telefon 514601. (17166)

Vând urgent casă centru, etaj + parter, 68.000 DM. Telefon 232943. (15850)

Vând casă mare, în comuna Șimand nr. 1240 (lângă SMT Eva Pușcaș. Telefon 251131. (17272)

Vând casă nouă tip vilă, compusă din sufragerie, 3 dormitoare, 3 băi, bucătărie, garaj, zona Vlaicu, preț 115.000 DM, negociabil. Telefon 093.192.030. (17335)

Vând casă 2 camere, bucătărie, baie, cu etaj, teren 300 mp, Aradul Nou, preț 19.000 DM, negociabil. Telefon 095.802.169. (17279)

Vând casă 4 camere, bucătărie, baie, anexe, Zimandul Nou, preț avantajos. Telefon 093.152.804. (16315)

Vând casă cu grădină, str. Principală, Pecica. Telefon 252915, după ora 16. (17442)

Vindem casă 3 camere, cu hală atelier auto, cu toate utilitățile, situată în Grădiște, stradă asfaltată, pe colț, preț negociabil. Telefon 094 804 769, 095 514 433. (17577)

Vând urgent casă etaj, grădină, gaz, apă, canalizare, satelit, Aradul Nou (cu sau fără mobilă), str. Posada nr. 11. Telefon 286370. (17566)

Vând casă mare, cu grădină mare, în Gai, str. Nouă nr. 34, 25.000 DM. Telefon 095 313 574. (17564)

Vând casă 3 camere, grădină, gaz metan, Arad, str. Dorobanților nr. 73, preț negociabil 50.000 DM. Telefon 258066. (17589)

Vând (schimb cu apartament 2 camere) casă 4 camere, curte, grădină, posibilitate privatizare. Telefon 281680, orele 14-19. (17577)

Vând casă în Sântana, 6 camere, parchet, 2 băi, bucătărie, gaz, telefon, canalizare, grădină mare. Telefon 462283 după ora 18 sau 095 611 293. (17599)

Vând casă 3 camere, dependințe, îmbunătățiri, grădină, curte, gaz stradal, 29.000 DM, negociabil, Sânicolaul Mic. Telefon 278221, 254321, după ora 17. (17627)

Vând urgent, ieftin, casă frumoasă, Frumușeni (emigrare). Telefon 093 918 883, 094 135 990. (17631)

Vând urgent casă, la șosea, în Macea nr. 992, preț negociabil. Telefon 536197. (17637)

Vând casă mică, nelocuibilă, pe principală, în Sânleani, 10.000 DM. Telefon 222570. (17644)

Vând urgent casă 3 camere, curte mare, suprafață totală 730 mp, zona Boul Roșu, preț 39.000 DM, negociabil, rog seriozitate. Telefon 095 233 179 sau 095 633 152. (17667)

VÂNZĂRI SPAȚII

Vând cel mai frumos complex turistic din vestul țării, așezat pe o parte și pe alta a râului, compus din: 17 camere, restaurant, totul mobilat și amenajat, teren tenis câmp, piscină, plajă, discotecă, teren volei, fotbal, posibilități teren golf. Pentru informații suplimentare vizibile poze pe internet HTTP://www.FNET.RO/JULIȚA, telefon 092 698 720. (17200)

Vând avantajos spațiu comercial sau producție, 540 mp, parter bloc Siria. Telefon 094 545 778. (17087)

Vând gheretă toate dotările, Piața Miorița, orice activitate. Telefon 094 669 443. (15900)

Vând spațiu comercial, strand Neptun, 400 mp, cu toate dotările. Telefon 092 826 526. (16179)

Vând gheretă, Calea Victoriei. Telefon 094.555.251. (17449)

Vând gheretă Piața Miorița, preț 2.500 DM negociabil. Telefon 266076 sau 092.293.852. (17292)

Vând spațiu comercial central. Telefon 057-273730, după ora 21. (17483)

(Continuare în pagina 17) ➡

(Urmare din pagina 15)

Vând spații comerciale și producție în Cugir, județul Alba (zonă defavorizată). Telefon 057-289286. (17572)

VÂNZĂRI TERENURI

Vând teren intravilan 685 mp, str. Prometeu 2, utilități la stradă, 15DM/mp. Telefon 092.239.242. (17470)

Vând teren arabil 15.000 mp, vizavi de Piața auto, șoseaua spre Pecica. Telefon 094 838 463. (17596)

Vând grădină intravilan (loc casă), în Lipova băi, zonă agrement. Telefon 236218. (17661)

VÂNZĂRI AUTO

Vând (dezmembrez) Skoda S100, înmatriculată, multe piese schimb, 190 DM. Telefon 287080, 288686. (17614)

Vând RENAULT 11 GTL, 1984, benzină, 6%, înmatriculat, stare excepțională, preț atractiv. Telefon 093 226 856.

Vând RENAULT SCENIC 4x4, nou și RENAULT LAGUNA, 1995, ambele benzină, înmatriculate persoană fizică. Telefon 092.237.792. (13934)

Vând AUDI 80 (butoiaș), înmatriculat C.I.V., an fabricație 1990, ABS, închidere centralizată cu telecomandă, servodirecție, scaune cu încălzire proprie, catalizator, geamuri cu închidere automată, oglinzi automate, trapă, rezervă jenți de iarnă, stare perfectă de funcționare. Telefon 092.303.709.

Vând Dacia 1300, an 1977 - 750 DM; Dacia 1973, cu CIV, numere noi - 550 DM. Telefon 286211; 092.811.146. (17610)

Vâmd BMW 320 Cabrio, înmatriculat. Telefon 095 410 601.

Vând Opel Tigra, an 1995, culoare turcois metalizat, full electric, deosebit, preț 13.600 DM. Telefon 094.592.275; 270688. (17418)

Vând Opel Senator 2,8 Automatic. Telefon 093 253 651. (17279)

Vând autodubă Iveco 3,5 t. Telefon 093 253 651. (17279)

Vând MOTOARE DIESEL (Turbo) EUROPENE, garanție, act vamal. Telefon 093.570.094. (16107)

Vând instalații aer condiționat pentru autoturisme. Telefon 094 791 100. (16207)

Vând combină Claas compact 25, 2,1 m, stare bună, 4.500 DM negociabil. Telefon 219907. (17157)

Vând autoutilitară TV stare perfectă, Horia, nr. 50. Telefon 532176; 532011. (17149)

Vând Opel Astra Caravan alb, 1.6i, 1993, 7.000 DM. Telefon 255129. (17261)

Vând Mercedes 230, an fabricație 1992, preț negociabil. Telefon 282946. (17250)

Vând VW Passat II Diesel, 1600, an fabricație 1989, trapă, servo, închidere centralizată, stare foarte bună, preț 8.500 DM. Telefon 094.840.464. (17355)

Ocazie! Vând Renault 19 Chamade, stare foarte bună, 6.000 DM, negociabil. Telefon 094.589.600. (17351)

Vând Renault Megane 1,6 argintiu, 1996, (cu sau fără vamă); Fiat Fiorino 1,3 Diesel, 1988 (dubiță). Telefon 276565; 092.192.324. (17329)

Vând Ford Transit lung-înalt, înmatriculat persoană fizică. Telefon 092.349.303. (17389)

Vând tractor U 650 înmatriculat, stare excepțională. Telefon 416172. (17463)

Vând autoturism Coupe Dodge Avanger, an fabricație 2000, rulat 8000 km, 220 CP, preț 19.500 $. Informații telefon 092.344.728. (17465)

Vând Ford Fiesta 1,1 an fabricație 1991, înmatriculat, preț 5.900 DM. Informații telefon 092.344.728. (17465)

Vând Ford Sierra Breck 1,8 Turbo Diesel. Telefon 095.969.595. (17489)

Vând Audi A4/1996, alb, 21.300 DM și Audi 80/1989, gri, 8.500 DM, stare excepțională. Telefon 282793, 094.623.459. (17498)

Vând microbuz Toyota 7+1 locuri, CIV, numere noi, stare perfectă, fabricație '88, 3.800 DM + motor rezervă. Telefon 057 - 280455, 093.704.058. (17506)

Vând Dacia 1310, stare perfectă, fabricație '92, CIV, numere noi, 2.800 DM negociabil. Telefon 057 - 280455, 093.704.058. (17506)

Vând Nissan Primera Diesel, an '94, ABS, electric, stare perfectă, numere Germania, 7.500 DM negociabil. Telefon 057 - 280455, 093.704.058. (17506)

Vând două Dacii '93 și '94 și microbuz VW, înmatriculate. Telefon 258482 sau 094.819.906. (17505)

Vând IFA WL 50 mixtă (persoane și marfă), an 1986, înmatriculată, preț 3300 DM. Telefon 094.299.619. (17578)

Vând combină masa 3m, Diesel, stare bună, 6.500 DM. Telefon 057-286420; 092.827.016. (16360)

Vând autoutilitară Citroen Diesel, 1988, 2.500 cmc, preț 7.900 DM. Telefon 093 294 998, 093 178 496. (17290)

Vând Renault 21, an 1987, motor 2000 injecție, închidere centralizată, alarmă, preț 4.200 DM, negociabil. Telefon 094 258 585. (17277)

Vând BMW 323i, patru uși, închidere centralizată, spoiler, jenți aluminiu, numere valabile; vând Dacia 1410, an 1984, stare foarte bună, numere noi, 1400 DM, negociabil. Telefon 095.917.569. (17345)

Vând IMS stare perfectă CIV, numere noi, VT, motor RK, preț negociabil, sat Drauț nr. 313, familia Todă. (17364)

Vând Ford Transit 25 Diesel, persoane, stare bună, an 1995. Telefon 092.172.196. (15997)

Vând Oltcit 12 TRS. Telefon 243883. (17172)

Vând Opel Vectra, an 1989, motor injecție 1,6, stare impecabilă, preț 2.500 DM, negociabil. Telefon 259891. (17356)

Vând Ford Fiesta 1.8 Diesel, an 1994 septembrie, consum mic, înmatriculat persoană fizică, stare impecabilă. Telefon 093 612 061, 057-250428. (17560)

Vând Dacia Break, injecție, 2.000 km, stare perfectă. Informații str. Abatorului nr. 5. (17476)

Vând tractor U650, stare funcționare. Telefon 056-375563 după ora 21 sau duminică. (17142)

Vând Dacia 1310, fabricație 1989, culoare roșie, preț 2.000 DM. Telefon 095 379 175. (17415)

Vând Mercedes 250D, pf, an 1986, preț 11.400 DM. Telefon 092 227 447. (17467)

Vând Ford Fiesta 1,6 Diesel, an 1985. Telefon 094 986 977, 220086. (17576)

Vând combină C12M cu curățirea a doua, preț negociabil. Telefon 094 514 352, 095 918 628. (17569)

Vând Opel Corsa 1994, 1.200 cmc, consum 5%, recent înmatriculat. Telefon 092 251 204. (17562)

Vând urgent Opel Kadett, 1986, Diesel, numere germane, valabil 1,6 luni. Telefon 092 481 692. (17561)

Vând Dacia papuc, carosată, 1998, preț 4.800 DM. Telefon 094 856 975. (17587)

Vând Daewoo Espero, 1996, aer condiționat, climă, stare foarte bună. Telefon 095 476 383. (17578)

Vând Dacia 1310, 1984, CIV, nr. noi, avantajos. Telefon 095 476 383. (17578)

Vând combină marca Internațional, masa 2,4 m. Informații Cermei, telefon 122A sau 091 804 877. (17606)

Vând Dacia, an 84, CIV, VT 2002, multiple îmbunătățiri și autoutilitară Renault 4, an 83, înmatriculată. Telefon 095 782 279. (17609)

Vând ARO Diesel Brașov, an fabricație 1985. Informații telefon 520888, după ora 20. (17615)

Vând Dacia 1310, din 1988. Telefon 057-283285, după ora 15. (17619)

Vând Dacia 1310, 1999, 5.500 DM, negociabil. Telefon 254946. (17624)

Vând Dacia 1310, Diesel, 3.500 DM. Telefon 267093, 095 317 731, după ora 16. (17623)

Vând Audi 80, an fabricație 81 motor 1,6D. Telefon 092 432 582. (17672)

Vând mașină Mercedes 190, fabricație 1992, cu îmbunătățiri dar avariată. Telefon 057-214359 sau 094 697 817. (17676)

Vând Fiat Ritmo Diesel, 4 uși, verificare tehnică 2002, persoană fizică, în stare foarte bună, 2.500 DM, negociabil. Telefon 057-217208. (17695)

VÂNZĂRI ELECTRO

Vindem CONGELATOARE, COMBINE FRIGORIFICE, TV COLOR, MAȘINI SPĂLAT AUTOMATE, garanție. Telefon 278500. (17659)

Vând orgă Yamaha, 5 octave, 100 tonuri, 100 ritmuri și orgă Casio 4 octave, 100 tonuri, 50 ritmuri, preț negociabil, 300 DM și 200 DM. Telefon 271666, 095.365.567. (17362)

Vând televizor color, mașină spălat automată, cuptor microunde, monitor color calculator 486. Telefon 284604. (17456)

Vând en gros TELEVIZOARE defecte, import Germania, 30-40 DM/buc. Telefon 256769; 092.239.242. (17470)

Vindem: MAȘINI SPĂLAT AUTOMATE, CONGELATOARE, COMBINE FRIGORIFICE, TV COLOR, garnație. Telefon 284000. (17659)

Vând CASE MARCAT FISCALE și CÂNTARE ELECTRONICE, omologate. Telefon 282829; 272727. (f. 2059562)

Vindem: TV COLOR, MAȘINI SPĂLAT AUTOMATE, COMBINE FRIGORIFICE, CONGELATOARE. Telefon 259001. (17659)

Vindem COMPUTER 486 complet 1.600.000 lei. Telefon 280260, 094.552.226, orar: 10-18. (17187)

Vând TV LG diferite modele, noi, import Germania, preț interesant. Telefon 280260, 094.552.226, orar: 10-18. (17187)

Vând TELEVIZOARE second-hand, prețuri foarte avantajoase. Telefon 280260, 094.552.226, orar: 10-18. (17187)

Vând MONITOR VGA de 14-15-17-19-21. Telefon 280260, 094.552.226, orar: 10-18. (17187)

Vând PENTIUM I 133 MHz, 32 RAM, 1 GB, monitor, tastatură, mouse, stoc limitat, 250 DM, Telefon 280260, 094.552.226, orar: 10-18. (17187)

Vând imprimante Deskjet HP, 40 DM. Telefon 280260; 094.552.226.

Vindem imprimante A 3 cu ace IBM/Epson 160 CPS noi, 300 DM. Telefon 280260, orele 10-18; 094.552.226.

Vindem, cu garanție: COMBINE FRIGORIFICE, CONGELATOARE, MAȘINI SPĂLAT AUTOMATE, TV COLOR. Telefon 275681. (17659)

Vând TELEVIZOR (telecomandă, teletext, stereo), diagonala 37-67 cm, toate carcasă plastic, prețuri convenabile. Telefon 259339, 094.706.321. (17407)

Vând MAȘINI SPĂLAT AUTOMATE, modele noi, prețuri între 1.950.000 și 4.000.000 lei, ofer garanție și post garanție, la toate piesele. Telefon 259339, 094.706.321. (17407)

Vând: FRIGIDER, COMBINĂ FRIGORIFICĂ, RĂCITOR, CONGELATOR, LADĂ FRIGORIFICĂ aduse din Germania. Oferim garanție și post garanție, prețuri negociabile. Telefon 259339, 094.706.321. (17407)

Vând VITRINE FRIGORIFICE orizontale, capacitate 750 lt și 500 lt, consum redus energie, ofer garanție. Telefon 259339, 094.706.321. (17407)

Vând IMPRIMANTE MATRICIALE A/N, la numai 50 DM, negociabil. Ofer garanție. Telefon 259339, 094 706 321. (17407)

Vând 2 buc. telefon-fax Sharp, second-hand. Telefon 094 669 443. (15901)

Vând televizoare color diferite modele, teletext, telecomandă, garanție. Telefon 264004. (17140)

Vând mașini spălat automate, combine frigorifice, televizoare color diferite modele; garanție. Telefon 251392. (17141)

Vând computere orice configurație, de exemplu: PENTIUM 133 MHz, monitor color, numai 285 DM; PENTIUM II 266 MHz 4,3 GB HDD, 64 RAM numai 648 DM. Telefon 275420, până la ora 17. (17046)

Vând telefoane Nokia 5110, 3210, Cosmorom, Siemens C25, Alcatel 302 DB, Trium, Panasonic, Erickson T10. Telefon 096.714.246. (17212)

Vând televizoare moderne, mărci germane renumite, la cele mai mici prețuri, cu garanție 6 luni, transport gratuit la domiciliu. Telefon 057/287404. (17347)

Vând aparat înghețată italian cu 3 brațe, marca Frigomat, preț 10.000.000 lei, negociabil. Telefon 094.692.391. (17320)

Vând Laptop Compaq 486, geantă, încărcător, flopydisc, stare perfectă. Telefon 093.958.250. (16076)

Vindem: VITRINE frigorifice, CAMERE frigorifice, AGREGATE frigorifice, DULAPURI frigorifice, CONDENSATOARE, VAPORIZATOARE; garanție. Telefon 281384, orele 8-18. (17206)

Vând calculator Pentium 667 MHz, 128 RAM, HDD30G, monitor 17", 489 $. Telefon 094.552.086. (16074)

Vând TV color diagonala 37-67, frigidere, combine și lăzi frigorifice + congelatoare, mașini automate, cu garanție 3-12 luni. Telefon 274600 orele 9-19; 241355 orele 19.30-22. (17543)

Vând diferite TELECOMENZI pentru televizor (185.000 lei), video, satelit; componente electronice. Telefon 092.368.868; 095.794.894; www.telecomanda.ro. (mp)

Vindem televizoare color, telecomenzi noi, garanție 6 luni, orele 9-19. Telefon 244904. (12517)

Vând frigider și congelator Arctic, aspirator Sanyo. Telefon 211109. (17419)

Vând congelator (5 sertare), stare foarte bună. Telefon 261406. (17559)

Vând mașină de înghețată, cu bătător, 1500 DM. Telefon 094.767.777; 259273, seara. (16294)

Vând aparat popcorn american 900 DM, aparat fiert fondant și baton 500 DM, plită electrică inox, 1.000 DM. Telefon 094.767.777; 259273, seara. (16294)

Vând mașină spălat automată, garanție, negociabil. Telefon 210405, 094 125 932. (17628)

Vând placă de bază Asus + procesor Pentium 3 și componente PC garanție. Telefon 057-214043, 093 792 201. (17575)

Vând mașină de spălat BAUKNECHT, 1400 ture, multe programe, model nou, preț 350 DM. Telefon 213456; 092.281.515.

VÂNZĂRI DIVERSE

Vând MOBILIER MODERN, nou: bucătărie de la 5.000.000, bibliotecă de la 6.800.000; dormitoare de la 7.500.000, birouri de la 1.300.000. Telefon 256769; 092.239.242. (17470)

Vând termoteci la coș și Turbo, convectoare și boilere pe gaz. Telefon 253973, 093 727 470. (17626)

Vând sistem alarmă. Telefon 093.253.651. (17518)

Vând PLASĂ GARD ZINCATĂ, toate dimensiunile, 19.000 lei/ kg, str. V. CONTA nr. 1, telefon 273862; str. VRABIEI nr. 4, telefon 289997. ORAR: luni-vineri 8-17, sâmbătă 8-13. (17210)

Vând mobilier comercial, cântar semiautomat, cântar electronic, agregate frig, congelator verticală. Telefon 093 253 651. (17279)

Vând SÂRMĂ BALOTAT AGRICULTURĂ, 16.500 lei/kg,CUIE; PLASĂ RABITZ; TABLĂ ZINCATĂ 0,4, electrozi sudură Ductil Buzău, SÂRMĂ NEAGRĂ și ZINCATĂ, SÂRMĂ GHIMPATĂ, str. Vasile Conta, nr. 1. Telefon 273862, 289997, 094.289.997. (17210)

Vând ROLETE PLASTIC import, ROLETE LEMN DE TEI și JALUZELE. Telefon 059-478503 sau 095 594 415. (16227)

Vând BOLȚARI TERMOIZOLANȚI, diferite dimensiuni, FOARTE CONVENABIL. Telefon 094.507.339, 275551. (13526)

Vând rolete lemn, rolete plastic import, uși și geamuri la cele mai mici prețuri. Telefon 095 380 320. (15928)

Vând BCA, blocuri ceramice, ȚIGLĂ 10 modele, UȘI, FERESTRE, PAL, placaj, PFL, bitum, carton asfaltat, cărămidă, teracote, plăci azbociment, etc; str. Pădurii, nr. 69. Telefon 211272. (17151)

Vând termotecă Ariston, Beretta Combi, Turbo, 24 KW. Telefon 254411, 093.218.418. (17160)

Vând NISIP și BALAST la domiciliu clientului. Telefon 261946, 259556. (17154)

Vând coltare, canapele. Telefon 286069, 094 604 016. (17143)

Vând LEMNE FOC, NISIP, BALAST, la domiciliu. Telefon 214010. (17218)

Vând LEMNE FOC (NISIP, BALAST), la domiciliul clientului. Telefon 210771. (17238)

Vând LEMNE FOC (NISIP, BALAST), la domiciliul clientului. Telefon 277027. (17238)

PUI DE ȘIRIA! Vindem populației în limita stocului, la ferma din Șiria, vineri 6 iulie 2001, orele 14-18, sâmbătă 7 iulie 2001, orele 7-15, PUI VII de CARNE, de cca 800 și 1,5 kg. (17244)

Vând aparate cafea „Saeco". Telefon 095 232 519. (17281)

Vând urgent garaj autorizat, 6 Vânători și gheretă pentru comerț. Telefon 095 825 077. (17281)

Vând căsuță din lemn, nouă, 3.500 DM. Telefon 222322. (17283)

Vând 2 căsuțe din lemn (ne)mobilate, demontabile, 2x3m, preț la vedere, str. Caragiale nr. 40A, orele 12-18. Telefon 222018. (17344)

Vând mobilă combinată 550 DM, negociabil. Telefon 262760. (17328)

Vând sau închiriez garaj zidit, betonat, zona Piața Mare. Telefon 094.552.086. (16074)

Vând complex zootehnic în localitatea Secusigiu pe suprafață de 8 ha, compus din: 5 hale, magazie cereale, abator autorizat, spațiu pentru magazin alimentar, birouri, casă de locuit, grădină, Telefon 095.368.776; 095.917.195. (17401)

Vând garaj metalic, autorizat, zona III. Telefon 219187; 095.457.260.

Vând ROLETE plastic import 280.000 lei/mp; ROLETE lemn 650.000 lei/mp. Telefon 059-460315; 095.827.725. (13844)

(Continuare în pagina 18)

(Urmare din pagina 17)

Vând gater tăiat scânduri, sat Sederhat, nr. 46, Nemeș Simion, preț 3.000 DM negociabil, stare foarte bună. Telefon 093.080.788. (17426)

Vând sârmă zincată, preț 17.000 lei/kg. Telefon 264807. (17475)

Vând tonete și rafturi pentru magazin. Informații telefon 094.907.469. (17469)

Vând garaj zidit central și pian Weltmeister cu coadă. Telefon 258244, 280269. (17482)

Vindem, închiriem, EXPRESOARE de CAFEA profesionale „SAECO". Telefon 270850; 094.635.132. (17502)

Vând aparat de muls din Germania, marca Westfalia, stare foarte bună, 1200 DM. Telefon 235551. (17523)

Vând convertizor sudură, nou (triodină). Telefon 286523 după ora 18. (17533)

Vând păuni maturi și pui. Telefon 310009, localitatea Sebiș (Vili). (5552863)

Vând sopran Amati, localitatea Sebiș. Telefon 310545; 092.140.421. (5552864)

Vând grâu 10 tone, 4500 lei/kg. Telefon 467172. (7253290)

Vând urgent și ieftin garaj autorizat în Grădiște. Telefon 276672, 094 552 176. (17058)

Vând colțare, canapele, fotolii, la prețuri avantajoase. Telefon 270700. (17290)

Vând și recondiționez canapele, colțare, fotolii. Telefon 095.350.569. (14379)

Vând geamuri termopan noi, second-hand, prețuri atractive. Telefon 092.736.785. (15790)

Vând la preț avantajos, combine pentru cereale Claas și Internațional, pluguri reversibile, cositoare cu tambur, presă balotat, greblă pentru întors fân. Telefon 094.505.494, 411218; 287691. (15645)

Vând garaj metalic demontat, preț 2300 DM negociabil. Telefon 094.568.885. (16120)

Vând EUROBOLȚARI TERMOIZOLANȚI certificat calitate 300x250x200, 6.500 lei/bucata, 1 mc - 435.000 lei. Telefon 281491, 092.381.750. (16170)

Vând, la preț avantajos, combine Claas și Laverda (Fiat), pluguri reversibile, freze pentru U650 și 445, cositoare rotativă și greble întors fân. Telefon 094 505 494, 057-287691, 057-411218. (17581)

Vând pui IGUANĂ + TERARIU ILUMINAT. Telefon 093 096 752. (17508)

Vând mașină de cusut liniară, pat de două persoane. Telefon 279874. (17454)

Vând rochii de mireasă import Austria, 100 DM, bucata. Telefon 251735. (17529)

Vând vitrine frigorifice diferite și ambalaje bere, toate tipurile. Telefon 289286. (17572)

Vând birouri noi, preț convenabil, mărime 120x65. Telefon 092 251 555. (17562)

Vând urgent mașină de spălat pe motorină și apă caldă, preț avantajos. Telefon 092 481 692. (17561)

Vând vacă cu vițel, garantez 20 lt lapte. Telefon 057-218187. (17547)

Vând mobilă tineret, dormeză. Telefon 270954. (17546)

Vând colțar din piele, extensibil, din Germania, deosebit. Telefon 278475. (17541)

Vând Ford Escort 2 uși, an fabricație 1988, 1.500 DM și 12 navete de bere. Telefon 093 309 857. (17591)

Vând bibliotecă Nina, măsuță Nina, 1.600.000 lei. Telefon 057-212315. (17594)

Vindem: covor, presuri, chiuvetă, linoleum, masă, cuier, dulap. Telefon 243428. (17600)

Vând BOLȚARI TERMOIZOLANȚI zgură-beton, BORDURI, PAVELE, etc, cele mai mici prețuri. Telefon 095 634 885. (17638)

Vând pui de carne peste 700 gr, Arad. Telefon 251079, 234678, după ora 16. (17639)

Vând termoteka Vaillant, Junkers, geamuri termopan, preț accesibil. Telefon 093 737 281 - sâmbăta, 274876. (17654)

Vând mobilă (lemn masiv) sufragerie și dormitor. Telefon 093 215 226, 285633. (17652)

Vând circular cu abricht, mașini de făcut mături, mobilă bucătărie, congelator defect și stupi albine. Telefon 281110. (17656)

Vând cuști avicola pentru găini ouătoare, pui creștere 2,5mp x 54 găini sau 270 pui, 2.000.000 lei. Telefon 274813. (17673)

Vând garaj autorizat, 2,60/4,50 Confecții. Telefon 212578. (17671)

Vând mobilă tineret, covor persan, radio, ficuși, lămâi. Telefon 271192. (17668)

Vând vacă cu vițel, garanție de lapte, Sântana, str. Zărandului nr. 26bis. Telefon 462339. (7253230)

Vând aparate și scule profesionale complete pentru vulcanizare, stare excepțională, 3.500 DM, negociabil. Telefon 057-217208. (17695)

Vând ieftin mobilă combinată. Telefon 273379. (17698)

Vând planșetă desen AO cu pantograf și stativ. Telefon 233673. (17722)

CUMPĂRĂRI TERENURI, IMOBILIARE

Cumpăr garsonieră cf. I, neîmbunătățită, exclus et. 4, zona Micălaca sau Alfa, ofer 6.000 DM. Telefon 093 436 802; 093 946 696. (17260)

Cumpăr contract RECONS. Cumpăr casă cu posibilitate plată rate. Telefon 266037, 095 312 139.

Cumpăr (închiriez) spațiu comercial în Piața Mihai Viteazul. Telefon 095.260.641. (17565)

Cumpăr apartament 2 camere. Telefon 253681.

Cumpăr spațiu comercial zonă centrală, numai B-dul Revoluției, suprafață 100-150 mp. Telefon 092.274.832 sau 287948. (16204)

Cumpăr apartament 2 camere, în Vlaicu (zona Ledăba sau X-uri). Telefon 094 559 201. (17640)

CUMPĂRĂRI DIVERSE

Cumpăr porci, vaci, juninci și tăurași pentru sacrificare, la preț avantajos. Telefon 094.634.795. (15554)

Cumpăr PORCI GRAȘI peste 100 kg, localitatea MÂSCA, nr. 307, preț 36.000 lei/kg. Telefon 057 - 531497, 094.774.649. (17152)

Cumpăr TĂURAȘI și VIȚELE peste 400 kg, preț 27.000 lei/kg. Telefon 057-531497, 094.774.649. (17152)

Cumpăr forinți de 1000, 5000, scoși din circulație. Telefon 093.468.975. (16358)

Cumpăr porumb și porci. Telefon 094.772.259. (17162)

Cumpăr scândură din demolări (tavane, podele, etc), preț 2.000.000 lei/mc sau la schimb cu scândură nouă. Telefon 094.608.032. (16357)

Cumpăr porci și vite, plata pe loc, preț bun și negociabil. Telefon 094.867.536. (17232)

Cumpăr vaci bătrâne și junincă, indiferent în ce stare se află. Telefon 250866; 095.681.191. (17421)

Cumpăr betonieră sau închiriez. Telefon 221367. (17417)

Cumpăr rinichi O1, ofer 5.000 DM. Telefon 278598. (17579)

Cumpăr grâu, plata pe loc Telefon 095 330 783. (17585)

Cumpăr diferite obiecte din aur, pot plăti și în DM. Telefon 057-214359. (17676)

CERERI ȘI OFERTE DE SERVICII

Angajăm BARMANE și AJUTOARE OSPĂTARĂ. Telefon 270027; 270026. (17712)

Angajăm TINERI BUCĂTARI cu școală de specialitate. Nu angajăm sezonieri. Telefon 276986 între orele 18-20.

SC angajează OPERATOARE pentru Relații cu publicul, în limbile română și maghiară. Condiții: voce plăcută, dicție perfectă, simțul umorului bine dezvoltat, seriozitate. Program flexibil, salarizare deosebită. Telefon 092.275.747; 057 - 214824. (f. 2059563)

SOCIETATE ITALIANĂ angajează CONFECȚIONERE ARTICOLE PIELE. Telefon 270711, orele 10-12. (17180)

FARMACIA SINAPIS angajează tineri FARMACIȘTI, salar atractiv. Telefon 282369, 255190. (17360)

SC ERCOM SRL angajează CONTABIL(Ă) cu experiență. Informații telefon 057-219917. (17378)

NEW EVENTS FASHION angajează TEHNOLOGI, ȘEFI BRIGADĂ, CONFECȚIONERE calificate mașini liniare. Telefon 253062. (17381)

CICERUS SRL angajează pentru pensiunea turistică din MÂNDRULOC: lucrător gestionar pentru BAR; frizeri. Telefon 216047; 094.507.256. (17487)

Angajez PATISERĂ și VÂNZĂTOARE patiserie. Informații joi-vineri, telefon 094.787.549. (17557)

Angajăm personal calificat în domeniul BIJUTERIEI pentru următoarele munci: montat pietre, confecționat modele din ceară, vulcanizat cauciuc pentru modelat, limita de vârstă 30 ani. Telefon 092 592 534. (17168)

Angajăm VÂNZĂTORI, BRUTARI, PATISERI, cu experiență. Telefon 265850, 286939 după ora 20; 094 604 862, 094 555 672. (17240)

SC ARCOOM Arad, str. Clișca nr. 8, angajează CONFECȚIONERI pentru mașini de cusut industriale. Informații suplimentare la telefon 255889. (17414)

SIVI COMPANY angajează BARMAN-OSPĂTAR, VÂNZĂTOARE-GESTIONARĂ. Telefon 095 792 400. (17501)

Angajez FARMACIST pentru farmacie în Arad. Telefon 093 350 802. (17571)

Angajez TINICHIGII, MECANICI AUTO, str. Prunului nr. 36-38, Grădiște. (17567)

Angajăm BARMANI. Informații telefon 095 903 232. (17595)

Angajăm TINERE, cunoscătoare LIMBĂ STRĂINĂ, prezență plăcută, cultură generală bogată. Informații telefon 095 903 232. (17595)

Caut persoană pentru facturare pe calculator. Telefon 274744. (17583)

Angajăm TÂMPLARI. Informații telefon 057-270011, 092 300 549. (17595)

SOCOM „PIELARUL", str. Ghiba Birta nr. 16, angajează CONFECȚIONERE FEȚE ÎNCĂLȚĂMINTE (la mașini de cusut, manual, termociment, subțiat marginea pielii), PLATA în ACORD INDIVIDUAL. Informații telefon 250429, 221835 sau Biroul Personal, între orele 7.30-15. (f. 2059585)

SOCIETATE COMERCIALĂ angajează AGENT VÂNZĂRI LACURI ADEZIVI. Condiții: vârsta 30-35 ani, mașină proprie, salar fix + procent din vânzări. Prezintă avantaj cunoașterea limbii italiene. Telefon 251792 orele 8-16 sau 094 517 950. (17603)

AUDIO-VIDEO-STUDIO filmări video-sonorizări angajează PERSONAL. Trimiteți CV fax 057-211110. (17608)

SC FLORENCE CREATION SRL angajează MUNCITOARE manual, calificate pentru producția încălțăminte. Salariu + bonuri. Relații telefon 271991. (17613)

GEAD PROD IMPEX, sediu Orologerie, angajează MAȘINISTE cu experiență. Telefon 093 955 818, orele 8-20. (17625)

RESTAURANT „TAVERNA ROMANĂ" angajează OSPĂTARI cu experiență. Informații telefon 092 257 422. (17629)

Angajăm COAFEZE, MANICHIURISTE, UCENICE, vad foarte bun. Telefon 262023, 095 619 835. (17621)

SC APUSENI SRL angajează TÂMPLARI. Telefon 514634, 259088. (17653)

FIRMĂ ÎNCĂLȚĂMINTE angajăm CROITORI piele și MAȘINISTE. Telefon 256258, orele 7-15. (17666)

Angajez SUPRAVEGHETOARE CALCULATOARE, maxim 30 ani, cunoștințe domeniu. Telefon 093 180 870. (17686)

Angajez MUNCITOR NECALIFICAT pentru confecții metalice. Telefon 219471, 246910. (17679)

Angajăm CROITORI în piele și MAȘINISTE. Salar avantajos. Telefon 287273. (17720)

PRESTĂRI SERVICII

„ANA-FRIG" repară: FRIGIDERE, CONGELATOARE, la domiciliu, garanție 1 an. Telefon 210420, 095 967 198. (17664)

Școala „CUSTOM" înscrieri zilnic orele 10-17. Plata în rate! Telefon 254196. (14539)

REPARĂM, TAPIȚĂM canapele, colțare, scaune, rolete, domiciliul clientului. Telefon 219514. (17566)

„SILDOR PROD" execută reparații FRIGORIFICE; comercializează și montează AER CONDIȚIONAT. Se acordă garanția lucrării. Transport gratuit! Telefon 057 - 270622. (c. 277)

VEST TEL GSM vinde și cumpără telefoane. EXECUTĂ: REPARAȚII, DECODĂRI, Bd. Revoluției nr. 12-18. Telefon 057-228222. (17189)

PF COROBAN execută lucrări FORAJ FÂNTÂNI. Telefon 095 383 703. (17265)

AUTORIZAT predau LECȚII DE ENGLEZĂ, 25.000 lei/oră. Telefon 218240. (17199)

IZOREX execută lucrări HIDROIZOLAȚII, garanție 10 ani, INSTALAȚII SANITARE, montăm și sigilăm CONTOARE APĂ caldă și rece. Telefon 057-279193; 057-267340; 094.612.877. (17027)

Cursuri calificare DIPLOME DE STAT INTERNAȚIONALE, MASEUR PROFESIONIST. Telefon 252860, 095.531.761. (12310)

PROF-AL COMPANY execută TÂMPLĂRIE ALUMINIU import GRECIA cu GEAM TERMOPAN, negociabil, Calea Timișorii nr. 11. Telefon 278970, 094 697 060. (17159)

Școala de șoferi, col. RUSU LUCIAN, face înscrieri. Telefon 283696. (15867)

A.F. BUCOS execută toată gama LUCRĂRILOR CONSTRUCȚII. Telefon 247325, 091 439 236. (17134)

EXECUT: zidărie, tencuieli, zugrăveli, gresieri, faianțări, șape, șarpante, betonări, rigips, etc. Telefon 221367, 094 965 534. (17417)

FIRMĂ SPECIALIZATĂ în transport internațional execută TRANSPORTURI UNGARIA, GERMANIA, ITALIA, la prețuri avantajoase cu mașini ADR de 22 t. Telefon 251792, 094 517 950. (17603)

Școala CARMEN ABCDE, singură autorizată pentru AUTOBUZ primește înscrieri, Victoriei 88. Telefon 255445. (17642)

DIVERSE

Ofer VALUTĂ împrumut, garanție imobiliară. Telefon 092.166.307. (17409)

Cumpărați în rate, locuință, mașină, etc. CREDITE până la 500 milioane, dobândă 6% pe an, EURO - CASSA, Bd. Decebal, nr. 2-4 (Proiectări), etaj 2, camera 211. Telefon 095.368.746; 094.176.890. (17522)

COMBATEREA STRESULUI, TEHNICI DE RELAXARE prin metoda SAHAJA YOGA, lecții practice gratuite în fiecare miercuri, ora 18, CASA SINDICATELOR, sala 48. (17445)

CIA TĂMAND solicită ofertă pentru deviz lucrări reparații șarpantă în data de 9 iulie 2001. Relații telefon 511570. (7253171)

CIA TĂMAND solicită ofertă pentru acțiune de dezinsecție în data de 9 iulie 2001. Relații telefon 511570. (7253171)

PRIMĂRIA COMUNEI APATEU scoate la licitație publică spre închiriere, în data de 18 iulie 2001, următoarele spații comerciale: COFETĂRIE, FARMACIE, FRIZERIE, MAGAZIN ALIMENTAR. Informații la Primăria Apateu, telefon 101. Licitația se va repeta în fiecare zi de miercuri. (7910301)

SC „WEST EUROTRANS" SRL solicită acord autorizație de mediu pentru construirea unei hale de reparații auto în localitatea Pecica II, nr. 1530. Eventualele contestații se pot depune la Agenția de Protecția Mediului Arad, B-dul Dragalina nr. 16. (17380)

TURISM

TURISM - OFERTĂ SPECIALĂ, transport zilnic: GERMANIA, FRANȚA, ITALIA, SUEDIA, UNGARIA. LITORAL: TUNISIA 189 dolari, TURCIA, MALTA, CROAȚIA, MONTENEGRO, ROMÂNIA. BALATON. Adresa: MONTANA TOUR, Bd. Revoluției 31. Telefon 213220. (14519)

„Pletl"

vă oferă zilnic spre GERMANIA: PASSAU, REGENSBURG, NÜRNBERG, HEILBRONN, STUTTGART, KARLSRUHE, HEIDELBERG, WÜRZBURG, FRANKFURT, GIESSEN. Nou!!! De la 1 IULIE 2001: PFORZHEIM, AUGSBURG, MÜHLDORF, LANDSHUT, DEGGENDORF. Transport cu plecare din KARLSRUHE, spre: FRANȚA, SPANIA și PORTUGALIA. Servicii: călătorie în autocare noi, moderne; 2 bagaje gratuite; însoțitoare de bord; o masă caldă în UNGARIA. Informații și înscrieri la Agențiile PLETL: Arad - telefon 057 - 252291; LIPOVA, telefon 057 - 561377; 057 - 563011; TIMIȘOARA, telefon 056 - 200119; LUGOJ, telefon 056 - 359651; REȘIȚA, telefon 055 - 224904. (c)

(Continuare în pagina 19)

(Urmare din pagina 18)

SCHIMBURI

Schimb casă în Galșa cu apartament 1-2 camere Arad + diferență. Telefon 531346.

Schimb apartament bloc 2 camere + garsonieră (ambele ultracentral) cu casă în Arad, poziție bună. Telefon 252915, după ora 16. (17442)

ÎNCHIRIERI

Închiriez sau vând spațiu de producție cu birouri, 2700 mp, cu utilități complete. Telefon 278820, 094.544.688. (15704)

Ofer spre închiriere spațiu comercial, str. Meșianu. Telefon 094.191.507, 285777. (15757)

Ofer spre închiriere spațiu ultracentral, 55 mp, ideal pentru birouri, sediu firmă, cabinete. Telefon 057 - 280764. (17145)

Caut să închiriez apartament (ne)mobilat, Micălaca, Alfa, Vlaicu, centru. Telefon 210255. (16998)

Caut să închiriez spațiu comercial RECONS, prin asociere în participațiune. Telefon 282829. (f. 2059562)

Ofer spre închiriere spațiu comercial central, dotat corespunzător. Telefon 094.552.086. (16074)

Doresc să închiriez apartament cu 2 camere, mobilat. Telefon 095.671.382. (17563)

Închiriez spațiu comercial central, preț avantajos. Telefon 094 774 506, 277567. (17535)

Ofer spre închiriere apartament una cameră, mobilat, central. Telefon 211879. (17553)

Închiriez apartament 1 cameră, central, nemobilat, termen lung, str. Avrig. Telefon 229688. (17589)

Ofer închiriere apartament 2 camere, deosebit, lângă Teatru, 200$. Telefon 281195. (17635)

Închiriez spațiu comercial bun pentru depozit, sediu firmă, producție 100 mp, 3 DM/ mp, negociabil. Telefon 273083, 093 013 377. (17643)

Dau în chirie apartament 2 camere, dependințe, zona Piața Romană. Telefon 281110. (17656)

Ofer spre închiriere hală de 600 mp (producție, depozit, alte activități). Telefon 094 477 133. (17665)

Ofer spre închiriere 2 spații: subsol 35 mp și 17 mp în curte, zonă centrală. Telefon 282430. (17669)

Dau în chirie apartament 2 camere, complet mobilat, zona Dobrogeanu Gherea. Telefon 095 702 992 sau 466155. (7253293)

PIERDERI

Pierdut ștampila rotundă cu ramă lemn, inscripționată: „Societatea Comercială IZOLTA S.R.L. ARAD-RONÂNIA" cu 2 stele. O declarăm nulă. (17611)

Pierdut legitimație transport eliberată de Facultatea de Inginerie Aurel Vlaicu, pe numele Mitroi Adriana. O declar nulă. (17602)

† DECESE †

Cu multă durere în suflet, anunț încetarea din viață, după o scurtă suferință, a dragei mele mame,

ELIȚA AVRAM,

în vârstă de 80 de ani. Înmormântarea va avea loc azi, 6 iulie 2001, ora 13, de la Cimitirul Pomenirea. Fiica Ana Avram.

Cu adâncă durere în suflet, ne despărțim de cea ce a fost soție iubitoare și o mamă minunată,

STELUȚA ROTAR,

din Sintea Mare, la numai 45 ani. Înmormântarea va avea loc azi, 6 iulie 2001, ora 14, în localitate. Soțul îndurerat PETRU cu fiul DANIEL și nora MARIA.

Familia RIVIȘ-TIPEI PAVEL anunță îndurerată încetarea din viață a celui care a fost tată și soț,

TOMA MANOLE.

Înmormântarea va avea loc azi, 6 iulie 2001, ora 15, la Cimitirul Grădiște.

Cu adâncă durere în suflet anunțăm încetarea din viață a iubitului nostru soț, tată și bunic,

ȘERBAN IOAN,

a trăit 63 ani. Înmormântarea va avea loc astăzi, 6 iulie 2001, ora 15, de la domiciliul din str. Sever Bocu nr. 1/27 Bujac, la Cimitirul Eternitatea. Soția Livia și fiii Ionel și Ovidiu, îndurerați.

† SERVICII FUNERARE †

SC „IN MEMORIAM" SRL,
str. EMINESCU nr. 4 (ATENȚIE, vizavi de CINEMA MUREȘUL)
telefon: 057-211929; 093.343.964;
str. ORIZONTULUI nr. 9A, (Bujac)
oferă SERVICII FUNERARE COMPLETE - NON STOP. Sicrie-modele multiple (simple-lux), sicrie lux import ITALIA, ACCESORII. Intermediem COLACI, COLIVĂ etc.
ÎMBĂLSĂMĂM GRATUIT (formolizat).
Transport INTERN-INTERNAȚIONAL. (c.203)

POMPE FUNEBRE NON STOP.
„RO STYL COMPANY"
NE-AM MUTAT MAGAZINUL, TOT PE STR. EMINESCU DE LA NR. 4 LA NR. 20-22. Telefon 094.478.971; 214422.
LA ORICE ORĂ: spălat-îmbălsămat, formolizat, transport (intern și internațional). SICRIE și RESPETE de calitate, import, PROSOAPE, BATISTE, PANGLICĂ, LUMÂNĂRI, COLIVĂ, COLACI, FANFARĂ.
INTERMEDIEM acte, gratuit.
ATENȚIE! Suntem producători! Aveți avantajul unor prețuri minime și posibiltatea de a plăti în rate. OFERTĂ: sicriu, cruce, respete-1.350.000 lei. (c.336)

† CONDOLEANȚE †

Cât ai trăit te-am iubit, cât voi trăi te voi plânge, fiica mea dragă,

STELUȚA ROTAR,

din Sintea Mare, la trecerea în neființă, la numai 45 ani. TATĂL, PETRU TODA. (17648)

Cu adâncă durere în suflet mă despart de iubita mea soră,

STELUȚA ROTAR,

trecută atât de repede în neființă, la doar 45 ani, după o îndelungată suferință. Sora AURELIA cu soțul NELU și fiul BOGDAN. (17648)

Suntem alături de fina noastră AURELIA IERNE în marea durere pricinuită de trecerea în neființă a surorii ei și bunei noastre prietene

STELUȚA ROTAR,

din Sintea Mare. Familia MOCA. (17648)

Transmitem sincere condoleanțe colegei noastre IDUL ILEANA. Ica și Cati. (17678)

Colectivul Primăriei Comunei Sintea Mare este alături de doamna IERMEȘ AURELIA, în marea durere pricinuită de moartea surorii sale,

ROTAR STELUȚA,

la vârsta de 45 de ani. Dumnezeu s-o odihnească în pace!

Un ultim omagiu din partea familiilor TOMA IOAN, PĂIUȘAN SAMUIL, CĂTANĂ ROMAN, celui ce a fost tată, socru și bunic,

TOMA MANOLE. (17699)

Întregul colectiv al firmei „TMS-RO" este alături de dra director DANIELA KRALIK în aceste clipe grele pricinuite de decesul mamei sale dragi. Sincere condoleanțe. (17709)

Sincere condoleanțe domnișoarei prof. DANIELA KRALIK, în durerea pricinuită de decesul mamei sale. Coelctivul SC ROVIMPEX SRL. (17708)

Ne luăm rămas bun de la iubitul nostru cumnat și unchi,

IOAN ȘERBAN.

Suntem alături de sora Lidia și copii. Familiile Totorean și Ghergar Matei și Sava. (17715)

† COMEMORĂRI †

Se împlinesc 6 săptămâni de când a plecat în eternitate cel care a fost un bun soț și tată,

ROMICĂ CODREANU din ANDREI ȘAGUNA.

Toți cei care l-au iubit și stimat, sportivi, prieteni, admiratori, pot participa la slujba de pomenire care va avea loc duminică, 8 iulie 2001, la Biserica Ortodoxă din Andrei Șaguna. Familia CODREANU, greu îndoliată.

S-au împlinit 11 ani de când m-a părăsit soțul meu,

mr. (r.) PINTEA IOAN.

Soția. (17592)

Se împlinesc 5 ani de la despărțirea de iubitul nostru

HAICA DIMITRIE.

Dumnezeu să-i dea odihnă veșnică. Familia. (17441)

Tristă și neuitată va rămâne pentru noi ziua de 5 iulie, zi în care s-a împlinit un an de când ne-a părăsit pentru totdeauna cel care a fost soț și tată

ing. HORHAT AUREL.

Trecerea timpului nu poate șterge durerea din sufletele noastre! Vom păstra veșnic în gândurile noastre chipul și bunătatea sufletească. Parastasul va avea loc duminică 8 iulie 2001, la biserica din Beliu. Dumnezeu să te odihnească în pace! În veci nemângâiată: soția Ana și copiii: Emanuel și Emanuela. (17598)

Se împlinește un an de la plecarea dintre noi, a celui care a fost soț, tată și bunic,

SABĂU ALEXANDRU.

Parastasul va avea loc duminică, 8 iulie 2001, ora 12.30, la Cimitirul Pomenirea. Te vom plânge mereu, soția Livia, fiica Rodica, ginerele Stelian și nepoata Alexandra.

Se împlinesc 6 săptămâni, în 7 iulie, de când a plecat dintre noi, cea mai scumpă fiică, mamă și soție,

OARCEA VALENTINA.

Parastasul va avea loc la Biserica de lângă UTA, duminică, 8 iulie, ora 12. Te păstrăm veșnic în inimile noastre! Mama Cati, Vasile, fiul Cristian și soțul Sanyi. (17243)

Cu durere și lacrimi anunț încetarea din viață, a soțului meu,

ȚUCUDEAN ȘTEFAN,

în 13 iulie 1998, care împlinește 2 ani și 6 luni de când a decedat. Nu te voi uita niciodată. Soția Silvia și nepoții. Pomenirea va avea loc duminică, 8 iulie, ora 12, în Biserica Ortodoxă din str. Eminescu. Dorința mea a fost ca și fotografia fratelui meu,

ȚUCUDEAN IONAȘ

să fie pe crucea mea, fiind veteran de război, decedat la Iași, anul 1940, la etatea de 20 ani. Să vă fie țărâna ușoară! (17511)

La 2 ani, retrăim povara aceleiași copleșitoare dureri, de la despărțirea de un suflet nobil și distins,

GHEORGHE ȘTIUBEA.

„Pentru noi nu ai murit/ Vei fi veșnic pomenit/ În plâns și-n rugăciune/ Atât de mult noi te-am iubit/ De nu se poate spune." Soția, copiii, părinții. (17570)

Sâmbătă, 7 iulie 2001, se împlinesc 6 săptămâni de când cel care a fost iubitul nostru soț și tată,

lt. col. (r.) DAN IOAN,

a trecut din această lume. Parastasul va avea loc sâmbătă, ora 11, la Catedrala Ortodoxă (veche). Ne rugăm lui Dumnezeu pentru odihna sufletului său deosebit. Soția și copiii. (17560)

Amintesc că mâine, 7 iulie, se împlinește un an de când cel mai scump tată din lume,

FEKETE FRANCISC,

m-a părăsit. Lacrimile din ochi, durerea și tristețea din suflet mă vor însoți până la întâlnirea în veșnicie. Nu vom uita niciodată chipul tău frumos. Te plâng mereu: fiul tău Fekete Cristian și nora Camelia. (17564)

Cu adâncă durere în suflet anunțăm împlinirea unui an de când a plecat de lângă noi,

NAZAR LUDOVIC,

iubitul nostru soț, tată, socru, bunic. Dumnezeu să-l odihnească! Familia îndurerată. (17597)

A fost tânără și ar fi trebuit să mai trăiască dar moartea nemiloasă a smuls-o dintre noi la numai 28 de ani, pe fiica și nepoata noastră dragă,

MIRON FLORICA (ICA)

din ȘICLĂU. Se împlinesc 5 ani de când te plângem neîncetat. Mama și familia PĂTROI din ARAD. (17604)

Duminică, 8 iulie 2001, se împlinesc 6 luni de când a plecat în eternitate iubitul nostru soț și tată,

TĂUCEAN IOAN.

Dumnezeu să-l odihnească în pace! Mulțumim tuturor celor care i-au închinat o clipă de aducere aminte. Soția și fiica. (17632)

Un an fără cea care a fost soție iubitoare și jertfitoare,

DUMITRA MARIȘ (OLTEANCA).

Parastasul și sfințirea crucii, duminică, 8 iulie 2001, ora 13.15, Cimitirul UTA. Cu durere în suflet soțul Ionel. (17633)

Sunt 6 săptămâni de când cea care a fost iubita noastră soră, cumnată și nepoată,

VIDAC MARGARETA,

din Șiria a trecut din această lume. Duminică, 8 iulie 2001, se va oficia parastasul la Biserica Ortodoxă din Șiria. Dumnezeu s-o odihnească în pace! Cumnatul Nicu și Veronica din Măderat. (7253292)

Au trecut șase săptămâni de când ne-a părăsit dragul nostru soț, tată, socru și bunic,

TĂRĂU TEODOR.

Parastasul de pomenire, duminică 8 iulie, la Biserica Ortodoxă Bujac. Familia. (17741)

Cu aceeași durere anunț trecerea unui an de la decesul iubitului meu soț,

SZÁSZ LUDOVIC.

Slujba de pomenire va avea loc joi, 12 iulie, ora 7.30, la Catedrala Centrală Catolică. Soția nemângâiată. (17650)

Duminică, 8 iulie, se împlinesc 2 ani de când ai plecat dintre noi, în lumea celor adormiți, scumpă mamă,

TODA IULIANA.

Ai lăsat în urmă numai lacrimi și pe noi nemângâiați. Nu te vom uita niciodată! Soțul, fiica, ginerele și nepoatele: Adelina și Bianca. (17657)

Cu adâncă durere anunțăm împlinirea unui an, marți, 10 iulie 2001, de la trecerea în neființă a iubitului nostru soț și tată,

ec. CRAȘOVAN I. CORNEL.

Slujba de pomenire va avea loc duminică, 8 iulie 2001, la Catedrala Ortodoxă veche din Arad. Dumnezeu să-l odihnească în pace! Familia veșnic îndurerată: soția Mariana și fiicele: Camelia și Adina. (17680)

Au trecut 4 ani de dor de când tu,

SERGIULE

ai plecat. Noi, puiule drag, să știi că nu te-am uitat. Te vom iubi mereu! Surioara Simina, mami și tati. Parastasul are loc duminică, la Mănăstirea Hodoș Bodrog. (17663)

Un moment de aducere aminte, în memoria părinților și bunicilor noștri dragi, de la a căror trecere în eternitate se împlinesc 1 an și respectiv 9 ani,

MĂLĂEȘ MARIA și MĂLĂEȘ GHEORGHE

din A. Șaguna. Vă vor plânge mereu, familiile: PRECUP și PĂIUȘAN. Parastasul va avea loc duminică, 8 iulie 2001, la Biserica Ortodoxă din A. Șaguna. (17683)

Se împlinesc 6 luni de când nu mai este printre noi, buna mea mamă,

ȘTEFĂNESCU LILI.

Odihnească-se în pace! Parastasul va avea loc la Biserica Ortodoxă Grădiște, sâmbătă 7 iulie, ora 12. Fiul Simniceanu Dan cu familia. (17700)

● PRODUCE ȘI MONTEAZĂ UȘI ȘI FERESTRE DIN PVC
ARMAT CU PROFILE TROCAL GERMANIA
● PRODUCE ȘI VINDE GEAM TERMOPAN
LUCRU NEMȚESC

SATLINE

SALON DE EXPOZIȚIE:
ARAD, PIAȚA MIHAI VITEAZUL
BL. M 7, PARTER
TEL./FAX. 057/25 14 61; 094 50 72 11

Mercedes Benz

ANGAJEAZĂ:
1. Personal în domeniul marketing - comunicare - vânzări - asigurări
Cerințe obligatorii:
- Studii superioare
- Experiență în marketing, comunicare, vânzări - minim 2 ani
- Cunoștințe operare PC
- Permis de conducere categoria B. minim 2 ani
Disponibilitate pentru program de lucru flexibil și deplasări
- Aptitudini speciale în domeniul comunicării și a muncii în echipă
Constituie avantaj:
- cunoașterea limbii germane/engleze
- experiența în domeniul vânzărilor auto, vânzări piese de schimb și accesorii, asigurări
2. Personal service auto
Cerințe obligatorii:
- absolvenți ai Facultății de Mecanică Timișoara, secția motoare, mecatronica, mașini hidraulice
- absolvenți ai Facultății de Autovehicule Rutiere Brașov
Permis de conducere categoria B
- Disponibilitate pentru program de lucru flexibil
Constituie avantaj
- cunoașterea limbii germane/engleze
- cunoștințe operare PC
Vă oferim condiții de lucru de excepție, salarii atractive, mediu relațional occidental.

Informații la sediul "AutoSchunn" Micălaca, DN 7, FN, 2900 Arad tel: 057/286680, 281474, 092 407557

S.C. EDIL CONSTRUCȚII S.A.
cu sediul în Arad, str. Liviu Rebreanu nr. 98
ÎNCHIRIAZĂ spațiu (498 mp), în incinta sediului;
VINDE:
- autocamion 7 to 1 buc.;
- buldoexcavator - 1 buc.;
- tractor U650 1 buc.; - remorcă amortizată
ANGAJEAZĂ:
- UN MECANIC DESERVENT PENTRU EXCAVATOR DRAGLINĂ ÎN BALASTIERA CICIR.
Informații suplimentare la telefon: 057/254800, int. 17 și 25. (2059613)

VARBITTOUR TRAVEL AGENCY
Timișoara, str. Alba-Mică nr. 2, tel. 056/221400, tel./fax 221401
Arad, bd Revoluției nr. 65, tel./fax 0040-057-211818
e-mail: varbitour@mail.dntt.ro
CONCEDII 2001 BILETE DE AVION
Litoralul românesc
TOATE STAȚIUNILE
prețuri începând cu doar 650.000 lei / 7 nopți
Croația, Grecia, Turcia, Spania, Egipt, Cipru, Malta, Israel
LAST MINUTE:
TURCIA - ANTALYA
avion + 7 zile sejur
299 USD + 799 000 lei
Transport cu autocarul Timișoara - Paris - Timișoara
prețuri peste 350 de destinații în lumea (C.A.)

DeLonghi
ELECTROCASNICE CARDO ANTONIO MERLONI S.p.A. 1975
Produse de calitate superioară la CELE MAI ACCESIBILE PREȚURI
◇ mașini de spălat ◇ frigidere ◇ congelatoare
◇ combine frigorifice → 1 motor / 2 motoare
◇ aragaze → emailate / inox
◇ hote
sistem rate avantajos (până la 36 luni, avans 0%)
◇ espresso cafea, storcător fructe, grilluri, friteuse, aspiratoare, cuptoare microunde, ventilatoare
transport gratuit la domiciliu
SERVICE ASIGURAT PRIN ECHIPE "QUICK" SERVICE MOBIL (5915712)
s.c. DIAMANTINO s.r.l.
str. L. Rebreanu nr. 15, Arad Tel/Fax 057-250.762

ASTRA VAGOANE ARAD S.A.
A TRINITY INDUSTRIES INC.COMPANY
Angajează
INGINER, TEHNICIAN SAU MAISTRU SUDOR
Condiții:
- Studii de specialitate;
- Stagiul militar satisfăcut;
- Experiență practică și pedagogică în instruirea și calificarea sudorilor
INSTRUCTOR SUDOR PENTRU PROCEDEUL MAG
Condiții:
- Calificare sudor;
- Studii minime de liceu;
- Specializat în procedeul de sudare MAG;
- Experiență practică și pedagogică în instruirea și calificarea sudorilor
(C.A.)
CV - ul și scrisoarea de intenție se vor depune la serviciul Personal Training, telefon: 202.296

ASTRA VAGOANE ARAD S.A.
A TRINITY INDUSTRIES INC.COMPANY
Angajează
SUDORI
Condiții:
- Calificare în meseria de sudor
- Experiență în meserie
Constituie un avantaj dacă sunteți atestați în procedeele de sudare în mediu de gaz protector (MAG)
Cererile se depun la serviciul Personal Training, telefon: 202.296 (C.A.)

S.C. TEPRO VEST HOLDING S.A.
VINDE:
Țevi instalații (negre și zincate) 1/2-4D
Toată gama de produse laminate ▸ Oțel rotund
Bare trase - pătrate - hexagon
Plasă sârmă, tablă și electrozi
Oțel beton D 6-25 ▸ PC 52 D 8-32
Ciment ▸ Var ▸ BCA ▸ Cuie și plasă rabiț
Plasă sudată 4, 5, 6.
TRANSPORTĂM MARFĂ 10-20 T
Vindem BCA și ciment la preț de furnizor + transport.
ARAD str. Câmpurilor nr. 3 tel. 057-289 924

CAMERA DE COMERȚ ARAD
DEPARTAMENTUL ÎNVĂȚĂMÂNT
ORGANIZEAZĂ URMĂTOARELE CURSURI:
■Evidență contabilă în partidă simplă pentru asociațiile familiale și persoane fizice;
■Inițiere în utilizarea calculatoarelor și birotică (Windows, Word);
■Inițiere în utilizare Excel;
■Limbi străine (engleză, italiană, franceză, germană, olandeză);
■Să învățăm să dansăm (vals vienez, tango, foxtrot, blues-rock, latino).
Informații suplimentare la sediul CCIA Arad, str. Closca nr.5, camera 31, etajul2, tel.:25.22.50 sau 25.30.00 (c.39)

Maria Norvegia

COLABORATOAREA MAMEI OMIDA ESTE ÎN ARAD

● E de găsit la telefonul 094 190 732 și 092 597 930

Cine oare nu a auzit de Mama Omida, confidenta foștilor dictatori Nicolae și Elena Ceaușescu. Mama Omida era cea mai cunoscută vrăjitoare - tămăduitoare din România, recunoscută atât în țară cât și peste hotare. În urma Mamei Omida a rezultat ucenica Maria Norvegia. Azi, vom purta un dialog cu inegalabila tămăduitoare Maria Norvegia, prezentă în Arad alături de fiica sa, Rita.

– Care este legătura dintre dvs., Maria Norvegia și Mama Omida?

– Mama mea împreună cu Mama Omida erau foarte bune prietene. Când am împlinit 17 ani, în 1976, am fost testată de mai multe vrăjitoare, undeva aproape de Castelul Bran, la o apă curgătoare, în noaptea de Sânziene. Mama Omida m-a pus să-i ghicesc. Astfel că prima mea experiență a fost atunci când cărțile mi-au arătat că va fi o catastrofă. Și previziunea mea s-a îndeplinit. Pe 4 martie 1977 a fost marele cutremur din zona Bucureștiului. La puțin timp după asta, Mama Omida a pus la cale căsătoria cu soțul meu Octavian, fiul Mamei Omida. În 1977 am intrat în familia Mamei Omida. Eu am fost singura care am lucrat cu Omida, timp de mai bine de cinci ani. După ce am împlinit 18 ani am început să lucrez cu Mama Omida. Mai târziu Mama Omida s-a îmbolnăvit, iar eu cu Rodica făceam toate lucrările Mamei Omida.

– Ce v-a rămas în minte de pe vremea când ați lucrat cu Mama Omida?

– Am învățat respectul pentru necazurile oamenilor și rețete cu leacuri băbești. Rețetele au fost verificate de Mama Omida și mine timp de zeci de ani! În 1995, Mama Omida a murit iar eu am dus mai departe toate lucrările.

– Ce necazuri puteți rezolva, probleme cu care vin oamenii la dvs.?

– Am rezultate deosebite în scoaterea argintului viu, vindecarea epilepsiei, beției, impotenței, fricii. Rezolv probleme în dragoste, împreunări de familii, spor în afaceri și viața de familie. Lecuiesc o paletă largă de boli cu ajutorul leacurilor băbești.

– Bănuiesc că și alte tămăduitoare s-au dat în numele dvs....

– Nu de puține ori am aflat că diferite persoane se dau în numele meu. M-ați văzut la emisiunea Televiziunii Intersat, la televiziuni naționale ca Pro TV, Acasă TV, Antena 1, Prima TV, TVR și acum vedeți fotografia publicată aici. Asta tocmai pentru a nu mai exista confuzii în ceea ce privește persoana mea - **Maria Norvegia.**

– Cum vă înțelegeți cu biserica, preoții...

– Sunt deosebit de credincioasă. Întotdeauna le spun clienților mei să meargă la biserică iar preoții adevărați, cu har, spun că nu numai ei sunt făcuți pentru a face bine ci și vrăjitoarele - tămăduitoare cu magia albă. Și care avem acest har de a face bine oamenilor ce apelează la noi. Treaba noastră este să desfacem lucrăturile cu magia neagră pentru a interveni în destinul oamenilor.

– Ce ați vrea să transmiteți oamenilor care vor să vă caute?

– Ținând cont de viața grea pe care o trăim, vreau să sugerez oamenilor să se orienteze către cei cu experiență de calitate și să nu cadă în plasa celor care n-au har Dumnezeiesc. Eu sunt recunoscută pentru acest har.

– Unde vă pot găsi cei care doresc să vă contacteze?

– La telefoanele: 094 190 732 și 092 597 930.

(5927241)

A consemnat, M.G.

BANCA "TRANSILVANIA" S.A.
SUCURSALA ARAD,
Str. Unirii nr. 5-7,
Tel. 057/283.122
CERTIFICATE NOMINATIVE
90 ZILE - 37% P.A.

ADEVĂRUL
COTIDIAN INDEPENDENT ARAD
Anul XIII, nr. 3350
Sâmbătă, 7 iulie 2001 ● 16 pagini ● 4000 lei ● e-mail: adevarul@arad.ro; adv.pub@arad.ro
BRAT Publicație auditată în semestrul II 1999
Tiraj mediu zilnic vândut: 34.958

WEST BANK S.A.
ARAD, B-dul Revoluției nr. 88
Tel: 284.888, Fax: 285.202
Dobânzi depozite persoane fizice (suma minimă 500.000 lei)
1 lună 34%
2 luni 35%
3 luni 36%

GRATUIT

MUNICIPALITATEA AR VREA SĂ PREIA CET-UL

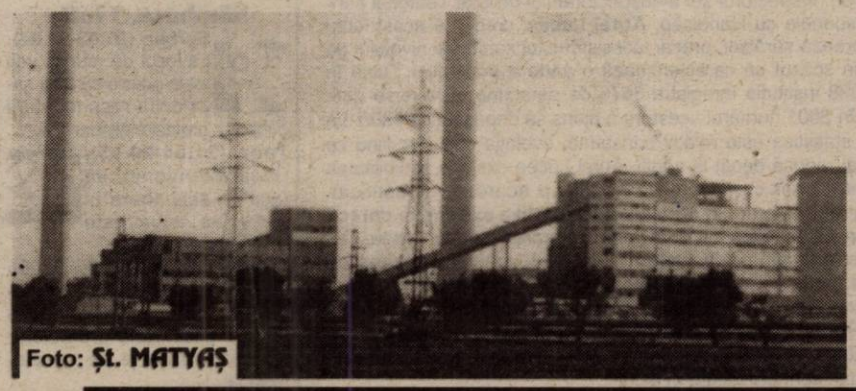
Foto: Șt. MATYAȘ

♦ Idecа este integrarea producerii și furnizării energiei termice ♦ În acest fel prețul gigacaloriei nu ar mai trebui stabilit de ANRE, ci ar fi hotărât la Arad Pag. 9

ÎNMORMÂNTAREA ACTULUI DE JUSTIȚIE

La vremea sa, flagrantul delict de luare de mită organizat de organele de poliție în cazul directoarei de la Biblioteca Județeană a stârnit numeroase comentarii în opinia publică arădeană. Lumea obișnuită știe că atunci când cineva este găsit cu bancnotele însemnate chimic asupra sa, este arestat de urgență și cercetat pentru luare de mită. În cazul d-nei Tătar (directoarea bibliotecii), regula arestării nu a mai funcționat. Și asta în ciuda faptului că la percheziția domiciliară au fost găsite și produsele agricole (o găină, verdețuri, făină etc.) reclamate de femeia de serviciu că i le-ar fi dat. Arădenii preocupați de felul în care se înfăptuiește actul de justiție în urbea lor au rămas și mai nedumeriți constatând că șefii d-nei Tătar n-au catadicsit să ia vreo măsură în sensul suspendării sale din funcție pe timpul cercetărilor, când până și unii deținători de imunitate cu simțul onoarei și al demnității renunță la scutul constituțional de protecție împotriva eventualelor cercetări pe linie infracțională. Prin menținerea în funcție a unui salariat de vază chiar și atunci când este cercetat pentru corupție, mai marii din Consiliul Județean dau dovadă că puțin le pasă de ce crede cetățeanul despre moralitatea aleșilor săi.

Foarte ciudată ni se pare atitudinea procuraturii în acest caz. După cum a declarat în urmă cu câteva zile dl. Prim Procuror Caius Ianotă într-un scurt interviu acordat ziarului nostru, flagrantul delict de luare de mită nu ar trebui să fie considerat o probă concludentă în probațiunea infracțiunii de luare de mită. Domnia sa ne-a explicat cu bunăvoință că în alte legislații din țări democratice probele în cazul corupției, între care se numără și luarea (precum și darea!) de mită se adună pe alte căi și cu alte mijloace. De pildă prin folosirea unor agenți infiltrați, tehnică ultrasofisticată de înregistrare audio sau video, acte, înscrisuri, mărturii etc. Care va să zică suntem rămași în urmă față de Occident și pe linia înfăptuirii actului de justiție, nu doar în plan economic sau în cel al nivelului de trai. Concluzia se impune de la sine: se cuvine să urmăm Occidentul și în materie de înfăptuire a actului de justiție.

ȘTEFAN TABUIA

(Continuare în pagina 4)

Pag. 6

În ședințele CLM Arad

TRANSPARENȚA CU PORȚIA

Emil Constantinescu, fost președinte al României:

„NU AM AVUT NICIODATĂ FRUSTRĂRI"

Pag. 5

GATA „BAC"-UL!

Foto: Șt. MATYAȘ

După două săptămâni de examene, absolvenții claselor a XII-a pot răsufla ușurați. Ieri a avut loc ultima probă, la alegere, din materiile profilului opus. Pentru această probă, mulți au ales sportul. Primele rezultate se vor afișa mâine.

C. L

SPECTACOL PENTRU AMERICA

La spectacolul organizat de Primăria Municipiului Arad și Ambasada Statelor Unite ale Americii, astăzi 07 iulie 2001, desfășurat în incinta Strandului „Neptun" din Arad, cu prilejul Zilei Naționale a Statelor Unite ale Americii, din partea Ambasadei Statelor Unite ale Americii vor fi prezenți: DENNIS ROBERTSON, acting deputy chief office și USA ID director, primarul Municipiului Arad Dorel Popa, președintele G.B.G - PHIL BLOOM, alte oficialități, precum și președinți și directori ai unor companii americane și româno-americane, alături de un numeros public.

N.C.

ÎNVĂȚĂMÂNTUL BIOLOGIC A REVENIT ÎN CASA LUI

Foto: AL. MARIANUȚ

Pag. 3

CRIZĂ DE PORTARI ÎN CURTEA „BĂTRÂNEI DOAMNE"

Pag. 11

ALGLASS
TAMPLARIE DIN ALUMINIU SI P.V.C.
USI SI FERESTRE DIN PVC DECEUNINK-BELGIA
PRETURI SI CALITATE DE EXCEPTIE
Str. Roșiori nr. 26; Tel./Fax: 289053
Piața Spitalului Bl. 1D; Tel/Fax: 253868

CALENDAR

Sâmbătă 7 iulie 2001

◆ Astăzi, Soarele răsare la ora 5 și 32 de minute și apune la ora 20 și 57 minute.

◆ Au trecut 188 de zile din acest an. Au mai rămas 177 de zile până în 2002

◆ **Praznicul zilei: Biserica ortodoxă:** Sf. Mare Mucenița Chiriachi, Cuv. Toma din Maleon și Acachie de la Scara; **Biserica romano-catolică**: Sf. Felix; **Biserica greco-catolică:** Cuv. Toma din Maleon și Acacie; Sf. M. Chiriachi.

„ADEVĂRUL" VĂ ASCULTĂ

La telefonul dimineții, 280944, între orele 9,00-12,00

● **Gropi - marca Gaz Vest.** Dl. **Belei Ioan** din Șofronea este foarte supărat pe firma Gaz Vest pentru că în urmă cu două săptămâni, câțiva muncitori ai societății au săpat niște șanțuri pentru instalația de gaz metan. „De atunci gropile au rămas neastupate și sunt pline cu apă. Am vrea să știm când au de gând să vină să continue lucrarea, pentru că dacă nu vor veni noi vom astupa șanțurile la loc."

● **De ziua Poliției ... Constantin Dumitru** și **Ionel Mateșan** adresează mulțumiri Poliției Municipiului Arad pentru promptitudinea cu care au intervenit în rezolvarea cazului lor. „În noaptea de 12/13 iunie ni s-a furat din garaj o motoretă și o bicicletă. Într-un timp relativ scurt, prin intervențiile col. Pavel Țica și a subalternilor săi, am reușit să ne recuperăm bunurile furate. Cu această ocazie le dorim multă sănătate și „La mulți ani!" de Ziua Poliției"

Redactor de serviciu
S. AMBRUȘ

A venit BARZA!

La Arad: **Petruș** Ionuț Robert, **Varga** Adrian Luis David, **Tyanesici** Bianca Georgiana, **Chelmăgan** Mălina, **Roșca** Roxana Maria, Mila Alessia

La Chișineu Criș: Ardelean Mădălina, **Stoica** Florin Petre, **Precup** Adina Florina.

Au plecat dintre noi!

Szabo Lidia (1907); Hankst Chira (1935); Suciu Tina (1926); Hajdu Margareta Victoria (1907).

Certificatele de handicap se dau „pe bune"

Numărul persoanelor cu handicap în județul Arad a crescut în fiecare an. Inspectorul șef al Inspectoratului de Stat Teritorial pentru Persoanele cu Handicap, **Aurel Lucea**, crede că acest lucru se datorează sărăciei, precarității sistemului sanitar și nivelului de educație scăzut ce caracterizează o parte a populației. Dacă în anul 1998 instituția înregistra 3670 de persoane cu diverse deficiențe, în 2001 numărul acestora a ajuns să depășească 4300. La minori, statistica este relativ constantă, evoluția cazurilor fiind cu mult mai redusă decât la adulți. Aurel Lucea exclude posibilitatea existenței unor certificate de handicap acordate nejustificat. **„Avem niște medici în comisia de expertiză extrem de corecți care nu ar accepta să contrafacă dosare"**, spune Lucea. Din totalul celor luați în evidențele ISTPH Arad, nu toți beneficiază de drepturi bănești. Unii se aleg doar cu anumite facilități între care se înscriu: gratuitate pe mijloacele de transport în comun, abonament Radio-TV gratuit, curent electric subvenționat pentru nevăzători, reduceri de plată la factura telefonică etc. Toate acestea înlesniri sunt prevăzute în lege.

COSMIN LUNGU

Cititorii care doresc să se aboneze la cotidianul „Adevărul" și întâmpină dificultăți în contractarea abonamentelor sunt rugați să sune zilnic, între orele 8-16, la Oficiul județean de poștă Arad (tel. 230850) sau la redacția ziarului nostru (tel. 281797).

HOROSCOP

Sâmbătă, 7 iulie

Berbec (21.03-20.04). La locul de muncă veți avea ocazia să trăiți satisfacția recunoașterii publice a profesionalismului dvs.

Taur (21.04-20.05). Dacă intenționați să faceți o schimbare în viața dvs. acum este momentul potrivit.

Gemeni (21.05-20.06). Ar fi mai bine să amânați un timp punerea în practică a proiectelor dvs. mai îndrăznețe, pe plan profesional.

Rac (21.06-22.07). Tensiunile și monotonia apărute în relația dvs. sentimentală vor dispărea.

Leu (23.07-22.08). Veți încerca să vă convingeți superiorii ierarhici de conștiinciozitatea și de puterea dvs. de muncă.

Fecioara (23.08-22.09). În această perioadă vă veți simți atras de partenerul de viață mai mult decât oricând.

Balanța (23.09-22.10). Conjunctura astrală va fi favorabilă punerii în aplicare a unui proiect profesional.

Scorpion (23.10.-21.11). Este foarte posibil să cunoașteți o persoană de sex opus care în viitor va însemna foarte mult pentru dvs.

Săgetător (23.11-21.12). Eforturile depuse la locul de muncă vă vor aduce pe lângă respectul șefilor și al colegilor, și o mărire a salariului.

Capricorn (22.12-19.01). S-ar putea să primiți un cadou substanțial care vă va impresiona pentru că va veni din partea unei persoane de la care nu vă așteptați la un asemenea gest.

Vărsător (20.01-19.02). S-ar putea să vă schimbați locul de muncă, însă ar fi indicat să vă gândiți mai bine înainte de a face acest pas.

Pești (19.02-20.03). Veți avea senzația că partenerul dvs. de viață vă ascunde ceva și veți face tot posibilul să aflați despre ce este vorba.

MOCHETA
Arad, Piața Gării
Telefon 235.221
MARI REDUCERI DE PREȚURI
MONTAJ LA STANDARDE EUROPENE

Prețul aurului

Banca Națională: Pentru gramul de aur de 24 K, prețul cu ridicata - **251.262 lei**; prețul de achiziție **226.135 lei**. Prețuri înregistrate ieri.

Piața neagră - Aur 14 K: cumpărare - 130.000 lei/g, vânzare - 135.000 lei/g. **Aur 18 K**: cumpărare - 160.000 lei/g, vânzare - 180.000 lei/g.

METEO

Vremea va fi frumoasă și se va încălzi. Cerul va fi variabil, dar spre seară se va înnora treptat, iar în cursul nopții vremea va deveni instabilă și se vor semnala averse, descărcări electrice și intensificări ale vântului.

Temperaturi maxime: 27 la 31°C; **Temperaturi minime**: 15 la 18°C.

Meteorolog de serviciu,
ADELA TEODORESCU

UTILITARE

PIEȚE, TÂRGURI

Astăzi este zi de piață la Chișineu Criș, Lipova, Pâncota, Felnac, Grăniceri, Hălmagiu, Moneasa, Pecica, Vărșand, Socodor, Șeitin, Vladimirescu, Zimandu Nou, Covăsânț. Târguri **săptămânale** se desfășoară astăzi la Lipova, Pâncota, Hălmagiu, Moneasa.

FARMACII DE SERVICIU

• Farmaciile Remedium, B-dul Revoluției, nr. 52-54, telefon 233195 cu program de luni până vineri de la orele 7,30-20,00, iar sâmbăta de la 8,00-14,00, Nr. 72 B-dul Revoluției nr. 80, tel. 254336, **Sinapis** - Bd. Revoluției, nr. 88 lângă Noul Stil, telefon 282369, „**Noua Farmacie**", str. Andrei Șaguna, nr. 15, telefon 948 sunt de serviciu cu program non-stop. Sâmbătă și duminică este de serviciu cu program non-stop Farmacia nr. 71 (Piața Avram Iancu).

URGENȚE STOMATOLOGICE...

asigură Cabinetul din str. Crișan (în spate la Gionelli), program non-stop. Telefon: 253794.

• În zilele de sâmbătă și duminică, urgențe stomatologice asigură și cabinetul din B-dul Revoluției nr. 62, ap. 17, între orele 9,00-19,00. Telefon: 256665.

ADMINISTRAȚIA FINANCIARĂ

Administrația Financiară a municipiului Arad: Asistență contribuabili (impozitul pe venitul global) - telefon 280633, 280733, int. 198.

ÎNREGISTRĂRI ÎN CAZ DE DECES

Biroul de Stare Civilă - decese face înregistrări după următorul program: sâmbătă și duminică, între orele 9,00-11,00 și luni 8,00-14,30. Tel. 281850.

TELEFON DE URGENȚĂ LA POLIȚIE: 955

CINEMATOGRAFE

Dacia: Inamicul e aproape (SUA) 11,45; 14; 16,15; 18,30; 21; 23

Mureșul: Asasinul din vis (SUA) 10; 12; 14; 16; 18; 20

Arta: Gladiatorul (SUA) 16; 19

Sala Mică: Space cowboys (SUA) 15,30; 17,30

Grădina de vară: Ce e mai bun în viață (SUA) 16

Progresul: Îngerii lui Charlie (SUA) 16; Plaja (SUA) 18

ADEVĂRUL
COTIDIAN INDEPENDENT ARAD
Editor: S.C. ADEVĂRUL S.R.L. Arad
COD FISCAL R 1681938 ● COD SICOMEX 19.604 ● CERTIFICAT I 02/1886 / 31 X 1991 ● COD SIRUES 020956601 ● ISSN 1220 - 7489

Redacția și administrația: 2900 Arad, Bd. Revoluției nr. 81. Telefoane: SECRETARIAT - 281802, fax 280655, 280625; ADMINISTRAȚIE - CONTABILITATE - 281797; MICA PUBLICITATE - 210775; MAREA PUBLICITATE - 280904; CLUBUL PRESEI - 280989.

Consiliul de administrație: președinte - DOREL ZĂVOIANU, telefon 281802, 280625; vicepreședinte - MIRCEA DORGOȘAN, telefon 210776; membri: DOREL BARBU, telefon 281797; NICU COJOCARU, telefon 280904; MIRCEA CONTRAȘ, telefon 280854.

Colegiul de redacție: MIRCEA CONTRAȘ (redactor-șef); MARCEL CANCIU (șef secție foto), telefon 281701; ALEXANDRU CHEBELEU (șef secție sport), telefon 281701; NICU COJOCARU (șef secție publicitate) telefon/fax: 280904; GABRIELA GROZA (secretar general de redacție), telefon 280854; VASILE FILIP (șef secție cultură-învățământ-tineret), telefon 281855; 280003; IOAN IERCAN (șef secție politică), telefon 280943; DORU SAVA (șef secție social-economic), telefon 281738; ȘTEFAN TABUIA (șef secție actualități), telefon 281855; 280003; DOREL ZĂVOIANU (președinte al Consiliului de administrație), telefon 281802, 280625.

Tiparul executat la S.C. MEDIAGRAF S.A. ARAD, str. Feleacului F.N., telefon 250902, fax 250920

„Adevărul" poate fi citit și pe Internet la adresa http://adevarul.arad.ro

CURSUL VALUTAR*

– VALORI ÎNREGISTRATE IERI, 6 IULIE 2001

Denumirea valutei	BNR	BCR		BRD		Banca Transilvania		Banca Agricolă		Bursa neagră	
		C	V	C	V	C	V	C	V	C	V
Dolar S.U.A.	29214	29120	29300	29179	29475	29180	29600	29000	29600	29200	29400
Marca germană	12536	12280	12734	12023	12600	12200	12600	12200	12600	12400	12600

Nici în perioada următoare TRAMVAIELE NU OPRESC LA „POLIVALENTĂ"

După cum ne informa dl. Radu Torsin, directorul Companiei de Transport Public Arad, tramvaiele nu vor opri în stația de la „Polivalentă" nici în perioada 9-11 iulie.

Spuneam „nici", deoarece lucrările de execuție a trotuarului stației au fost începute zilele trecute, de atunci fiind în vigoare măsura ca tramvaiele să nu oprească la „Polivalentă".

Echipa de serviciu
GABRIELA GROZA – *secretar de redacție.*
Aurela Homorăceanu, Ioan Leac, Dina Rujan, Ramona Vidulescu – *tehnoredactare computerizată.*
Flavius Ghender, Madiana Mican, Aurica Telcian, Dacian Toduța – *corectură.*

ÎNVĂȚĂMÂNTUL BIOLOGIC A REVENIT ÎN CASA LUI

În urmă cu câteva decenii, pe strada Liviu Rebreanu, la nr. 91-93 se afla a doua mare facultate cu profil zootehnic din țară iar mai târziu Institutul de Cercetări „Louis Pasteur".

Ieri, la aceeași adresă a fost inaugurat noul sediu al Facultății de Biologie a Universității „Vasile Goldiș" din Arad. Prezenți la ceremonie, **P.S. Timotei Seviciu,** episcop al Aradului, însoțit de părintele consilier, **Vasile Pop,** prefectul județului, dl. **Gheorghe Pele**, primarul, dl. **Dorel Popa,** deputații **Dorel Zăvoianu, Nicu Cojocaru,** și **Mihaela Murariu-Mândrea,** vicepreședintele CJA, **Gheorghe Falcă**, dl. **Sorin Haiduc** și **dl. Mihaly Matekowitz**, inspectori generali adj. la ISJ, toți au subliniat prin prezența lor cât și prin cuvântările susținute, importanța acestui eveniment pentru învățământul superior arădean.

După slujba de sfințire, oficiată de P.S. Timotei Seviciu a urmat momentul simbolic al oricărei inaugurări: tăierea panglicii și dezvelirea plăcii cu numele instituției.Ceremonia a continuat în amfiteatrul „Emil Racoviță" cu alocuțiunile invitaților după care, gazdele au însoțit invitații într-un tur al facultății. Mai mult sau mai puțin specialiști, toți au admirat colecțiile de fluturi, insecte, pești cât și aparatura modernă pusă la dispoziție, în cele trei laboratoare, celor ce vor studia aici. Despre acest eveniment , rectorul Universității, prof. univ dr. **Aurel Ardelean** a declarat: „ Astăzi inaugurăm noul lăcaș al Facultății de biologie, o facultate autorizată care completează fericit și contribuie la consolidarea învățământului superior arădean. Viitorii specialiști în biologia modernă au șansa unor tehnologii de vârf în cercetarea biologică, a unor metode computerizate de analiză a genomului. Baza didactică din Arad a fost apreciată de membri ai Academiei Române ca una de avangardă în biologie, la nivelul standardelor europene."

MONICA ARDELEAN

Foto: AL. MARIANUT

În zonele de agrement ale județului

CALITATEA PRODUSELOR LASĂ DE DORIT

În ultima perioadă, inspectorii Oficiului Județean pentru Protecția Consumatorului au efectuat o serie de controale în zonele de agrement ale județului. Atenția organelor de control s-a îndreptat îndeosebi spre unitățile de alimentație publică.

A fost verificată activitatea a 28 de agenți economici atât din municipiu cât și de pe Valea Mureșului. Cum era de așteptat, neregulile constatate sunt multiple.

Fără documente

Dintre societățile care, în timpul controlului nu au putut prezenta licență de fabricație pentru produsele comercializate amintim: SC Brotăcelul SRL; AF La Gura Raiului Julița, Ștrand termal CARP Arad, SC Motel Restaurant Km 43 SRL Odvoș.

În incinta Ștrandului „Neptun", în mai multe unități nu erau afișate denumirea firmei, tipul de unitate și semnul dinstictiv pentru o anumită categorie de unitate. Din această categorie fac parte SC Real Romania SRL; AF Ardelean Terezia.

În ceea ce privește depozitarea poduselor în magazii sau curățenia din interiorul unităților SC Alcor SRL, SC Candid SRL, SC Ellas Hellenic Restaurant SRL; AF La Gura Raiului Julița, SC Cabana Lac, SC Motel Restaurant Km 43 Odvoș, organele de control nu prea au avut multe de spus. Doar că normele de igienă nu erau respectate corespunzător...

Produse expirate

Pentru a-și mai recupera din banii investiți în marfă, reprezentanții SC Emilia Construction din Vărădia de Mureș, SC Brotăcelul SRL Cladova și AF La Gura Raiului Julița au expus spre vânzare produse cu termen de valabilitate depășit.

Produse alimentare fără elemente de identificare și caracterizare au fost găsite la SC Di-Al-Co SRL, COOP Consum Curtici, SC Diablo SRL, AF Ardelean Terezia, SC Real Romania și SC Cabana Lac SRL.

***

Pentru neregulile nerespectate au fost aplicate 26 de sancțiuni contravenționale în valoare de 25,3 milioane de lei.

MADIANA MICAN

ASOCIAȚIA CHINOLOGICĂ - MEMBRĂ A FEDERAȚIEI INTERNAȚIONALE CHINOLOGICE

Ieri, la ora 10, la Asociația Chinologică a avut loc o conferință de presă. Au participat: **Gheorghe Schill** - președintele Asociației Chinologice și alți membri.

Tema conferinței a fost una de maximă importanță, adică intrarea Asociației Chinologice Române în Federația Internațională Chinologică.

Asociația Chinologică Română este compusă din zece mii de membri chinologi. Din 12 țări care și-au depus candidatura, România a reușit să obțină acest loc și să devină membru cu toate drepturile depline.

Tot cu această ocazie, s-a introdus și obligativitatea examenelor de lucru pentru câini. În acest fel, nici un câine care nu susține aceste examene nu poate obține titlul de intercampion.

„La acest congres au fost majorate cu 0,5% și unele tarife față de taxele care se percepeau până acum pentru fiecare câine înscris în concurs", ne-a informat dl. **Gheorghe Schill** - președintele Asociației Chinologice Arad.

N. BODRAN

„CERCETAȘI" BELGIENI, LA PECICA

În urmă cu câteva zile, în comună a ajuns primul grup de 15 tineri „cercetași" din Belgia, invitați de directorul Liceului „Gheorghe Lazăr", Constantin Bila.

Cercetașii au trecut deja la muncă: efectuează lucrări de întreținere la liceu. În timpul liber, ei se bucură de programe surpriză pregătite de Primăria Pecica.

În cursul acestei vacanțe, la Pecica urmează să mai sosească două grupuri de cercetași dintr-un cartier din Bruxelles cu care comuna Pecica este înfrățită.

T. M.

La Universitatea „Aurel Vlaicu"

A APĂRUT NUMĂRUL 7 AL REVISTEI „ASPECTE"

Deși sunt în sesiune, studenții din Liga Universității „Aurel Vlaicu", au reușit să publice și numărul 7 al revistei „Aspecte".

Apărută sub o nouă formă, în paginile acesteia este publicat numărul de locuri pentru admiterea la Universitatea „Aurel Vlaicu" pentru anul 2001-2002.

Mai spicuim din paginile revistei: un interviu cu prof. univ. dr. Lizica Mihuț - rectorul Universității „Aurel Vlaicu", interviu în exclusivitate cu Radu Homescu - senator de onoare al Universității „Aurel Vlaicu", activitatea Universității în ultima lună și proiectele de viitor.

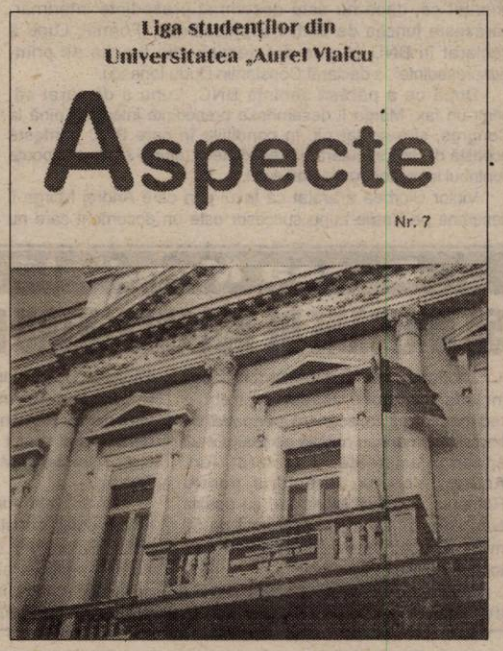

Revista se distribuie în mod gratuit, studenților.

N. BODRAN

525 DE SLUJBE VACANTE

Agenția Județeană pentru Ocuparea Forței de Muncă Arad (str. Gh. Lazăr nr. 20) ne-a pus la dispoziție situația locurilor de muncă vacante începând din data de 9 iulie a.c.

Agent comercial 10; Agent asigurare 50; Betonist 2; Bobinator aparataj electric 5; Casier 4; Confecționer 70; Consultant asigurări de viață 20; Croitor 26; Desenator tehnic 1; Designer vestimentar 1; Dulgher 3; Economist 1; Electrician 6; Fierar betonist 1; Găuritor coordonate 1; Inginer confecții textile 1; Inginer construcții civile 1; Inginer materiale de construcții 1; Inginer mecanic TCM 1; Inginer utilaj și tehn. sudurii 2; Instalator sanitar 1; Instructor pregătire profesională 1; Laborant determinări geotehnice 1; Lăcuitor lemn 4; Macaragiu 1; Maistru în ind. lemnului 1; Maistru sudor 1; Medic 1; Muncitor necalificat 25; Operator conf. ind. îmbrăcăminte 50; Operator la mas. de tricotat circ. 50; Ospătar 4; Șofer 4; Sudor 122; Tapițer 4; Tehnician constructor 1; Tehnician utilaj și tehn. sudurii 1; Tesator 10; Tâmplar 8; Tractorist 1; Vânzătoare 4; Vânzător 9; Zidar 9; Zugrav 5.

Pentru săptămâna viitoare sunt 525 de locuri vacante din 46 de meserii.

N. O.

DE LA MANIVELĂ LA FIBRĂ OPTICĂ

Până la sfârșitul lunii în curs, Romtelecom va da în folosință în comuna Bârsa, o centrală telefonică automată. „Cablul de fibră optică a fost introdus, distribuirea numerelor abonaților este în curs de desfășurare, așa că nu mai durează mult și vom fi legați direct cu toată lumea prin intermediul telefonului", ne-a declarat dl. **Avram Ciev,** primarul comunei Bârsa.

De telefonie prin fibră optică vor avea parte și locuitorii satelor aparținătoare, și anume cei ce locuiesc în Voivodeni, Aldești și Hodiș.

Venind vorba de Hodiș, să menționăm că de la unicul telefon aflat în sat - unul cu manivelă și legat la centrala din Buteni - telefoanele se vor putea conecta la o rețea de ultimă generație.

N. OPREAN

Foto: ST. MATYAS

După ce s-a izbit de un pod

O SKODA A LUAT FOC...

Ieri, la prânz, pe DN 7, cetățeanul ceh **Czigany Ondrej** (44 ani), a adormit la volan în timp ce conducea autoturismul Skoda Favorit cu numărul de înmatriculare DCK-77-51. Acesta s-a izbit puternic de un cap de pod, după care a ieșit în decor. Imediat după impact autoturismul a luat foc, cetățeanul ceh reușind să iasă la timp din mașină. Incendiul a fost stins de pompierii militari din Bârzava, Skoda Favorit arzând în proporție de 90 la sută.

FOC LA S.C. SALVI COM

Ieri dimineață, în jurul orei 4,00, s-a produs un incendiu pe strada Aleea Răsăritului, nr. 2, la blocul 22 la S.C. Salvi Com SRL. Detașamentul de pompieri Arad a intervenit pentru stingerea acestuia.

Incendiul s-a datorat lăsării sub tensiune a unei fripteuze, care avea termostatul defect. În incinta bucătăriei au ars: o fripteuză și parțial carcasa din material plastic a unui frigider.

Valoarea bunurilor materiale distruse, degradate este estimată la aproximativ 15 milioane lei.

N. B.

ACCIDENT DE CIRCULAȚIE

Ieri noapte, în jurul orei 2,00, Serviciul de descarcerare a Detașamentului de pompieri militari Arad a intervenit pentru scoaterea unei persoane dintr-un autoturism Wolkswagen Golf.

Proprietatea lui Nicolae Săcui Coman, autoturismul a fost implicat într-un accident de circulație pe șoseaua Arad-Nădlac.

N. B.

Executivul va asigura

SCHIMBAREA RAPORTULUI DINTRE ADMINISTRAȚIE ȘI POPULAȚIE ÎN FAVOAREA CETĂȚEANULUI

Guvernul, împreună cu autoritățile publice centrale și locale, va asigura schimbarea de fond a raportului dintre administrație și cetățean, în favoarea cetățeanului, prin descentralizarea serviciilor publice și demilitarizarea serviciilor comunitare, a declarat, ieri, prim-ministrul Adrian Năstase în cadrul Adunării Generale a Federației Autorităților Locale din România.

Premierul a arătat că reprezentanții aleși ai comunităților locale au importanta misiune de a găsi soluții concrete pentru problemele cetățenilor și că numai un dialog permanent între membrii comunităților locale și populație îi poate determina pe cetățeni să depășească starea de pasivitate și dezinteres.

Rolul colectivităților locale, al autorităților locale și regionale, a afirmat șeful Guvernului, devine tot mai important în cadrul procesului de structurare a Europei unite, bazat pe principiile statului de drept și respectarea drepturilor omului și a democrației.

"Procesul de reformă, în general, și al administrației publice, în special, este un act politic și juridic, cu implicații economice și consecințe sociale deosebite", a spus Năstase, arătînd că lărgirea cadrului de participare a societății civile la procesul decizional presupune crearea și consolidarea organizațiilor acestei societăți la nivel național și local.

Prim-ministrul a precizat că Guvernul, prin intermediul Ministerului Administrației Publice, a semnat cu reprezentanții Uniunii Naționale a Consiliilor Județene din România, Asociației Municipiilor din România, Asociației Orașelor din România și Asociației Comunelor din România un acord privind organizarea unor întîlniri periodice și a unui sistem coerent și stabil de consultări între reprezentanții administrației centrale și cei ai asociațiilor locale și regionale.

Programul de guvernare, a mai amintit Năstase, vizează consolidarea autonomiei locale administrative și financiare, perfecționarea cadrului legislativ, precum și armonizarea prevederilor din domeniu cu reglementările Uniunii Europene.

Federația Autorităților Locale din România este unica formă de reprezentare la nivel național a celor patru asociații ale autorităților publice locale - Uniunea Națională a Consiliilor Județene, Asociația Muncipiilor, Asociația Orașelor și Asociația Comunelor - și are ca obiectiv final creșterea calității vieții cetățeanului și consolidarea cadrului democratic prin crearea unui sistem administrativ modern și eficient.

De Ziua Poliției

DINEU OFICIAL LA RESTAURANTUL PARC

Ieri, de Ziua Poliției Române, la Restaurantul Parc a avut loc un dineu oferit colaboratorilor și prietenilor de către polițiștii arădeni. La eveniment au participat parlamentari arădeni, oficialități, conducători de instituții. La deschidere au vorbit col. Ioan Ulică - șeful Inspectoratului Poliției Județului Arad., P.S. Timotei Seviciu și prefectul Aradului, Gheorghe Pele. Șeful IPJ a reiterat angajamentul polițiștilor arădeni de a veghea la liniștea și siguranța cetățeanului. Toți cei prezenți au ciocnit o cupă cu șampanie spunând un binemeritat „La Mulți ani" polițiștilor arădeni.

S. GHILEA

ADEVĂRUL
Angajează
VÂNZĂTORI STRADALI DE ZIARE
Telefon 280.904

Magazine care să vândă produse alimentare de bază la prețuri reduse

Guvernul analizează, la solicitarea premierului Adrian Năstase, posibililatea dezvoltării unui sistem de lanț de magazine care să comercializeze produse la prețuri scăzute pentru persoanele cu venituri modeste, a anunțat purtătorul de cuvînt al Executivului, Claudiu Lucaci.

El a precizat că, pentru început, vor fi stabilite, în urma unor evaluări ale Ministerului Industriei și Resurselor și ale Ministerului Agriculturii, cinci produse alimentare principale, precum laptele, uleiul și făina, care ar putea fi comercializate în aceste magazine la prețurile de producție.

"Magazinele se vor constitui ca o inițiativă privată, iar statul va sprijini înființarea și funcționarea lor prin acordarea de facilități, de exemplu la plata transportului", a spus Lucaci.

El a adăugat că acest sistem funcționează și în alte state, cum ar fi Germania sau Elveția.

VICTOR CIORBEA ESTE PREȘEDINTE INTERIMAR AL PNȚCD

Biroul Național de Conducere al PNȚCD l-a desemnat, ieri, pe președintele Comitetului Național de Conducere, Victor Ciorbea, în funcția de președinte interimar al partidului, pînă la Congresul Extraordinar care va fi organizat în perioada 14-16 decembrie. La exprimarea votului secret s-a înregistrat un singur vot nul. Conform statutului PNȚCD, în caz de vacantare a funcției de președinte, BNC alege președintele interimar dintre prim-vicepreședintele sau președintele Comitetului Național de Conducere.

Victor Ciorbea a precizat că BNC a luat act cu regret de demisia lui Andrei Marga din funcția de președinte al partidului. "Regretăm că Andrei Marga nu a putut fi prezent sau nu a dorit să dea explicații membrilor BNC", a declarat Ciorbea.

Președintele interimar, Victor Ciorbea, a arătat că, în ședința liderilor țărăniști, Vasile Lupu și-a anunțat demisia din funcția de prim-vicepreședinte și a menționat că vor avea loc discuții pentru a lămuri raporturile dintre PNȚCD și Vasile Lupu, deoarece nu este clar dacă anunțul făcut de acesta este temporar sau este vorba de o demisie irevocabilă. În ceea ce îl privește pe Vasile Lupu, vicepreședintele Constantin Dudu Ionescu a precizat că, înainte de ședința BNC, prim-vicepreședintele a purtat o discuție cu Victor Ciorbea, în care l-a anunțat că, dacă nu este desemnat președinte interimar, părăsește funcția de prim-vicepreședinte. "Formal, Lupu a declarat în BNC că și-a dat demisia din funcția de prim-vicepreședinte", a declarat Constantin Dudu Ionescu.

După ce a părăsit ședința BNC, Lupu a declarat că, printr-un fax, Marga îl desemnase președinte interimar pînă la Congres, și a arătat că, în condițiile în care BNC contestă această decizie statutară a președintelui, atunci el nu mai poate contribui la reconstrucția partidului.

Victor Ciorbea a arătat că faxul prin care Andrei Marga îl desemna pe Vasile Lupu succesor este un document care nu

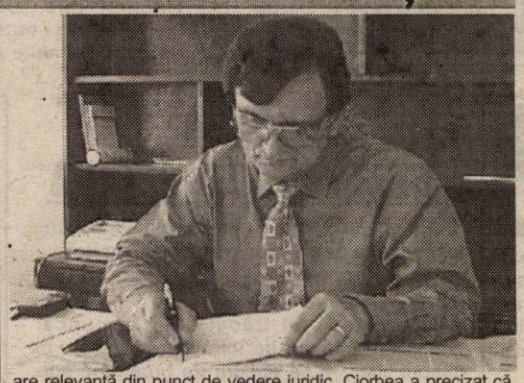

are relevanță din punct de vedere juridic. Ciorbea a precizat că demisia președintelui Marga nu a fost condiționată, arătînd că o demisie este un act unilateral de voință la care nu pot exista condiții.

Ciorbea a mai declarat, referindu-se la motivele care l-au împins pe Marga să-și dea demisia, că fostul președinte ar fi trebuit să aibă curajul răspunderii pentru criticile formulate în scrisoarea de demisie și să le prezinte în fața BNC.

Președintele de onoare Ion Diaconescu consideră că ceea ce s-a întîmplat reprezintă un fenomen obișnuit în viața politică a unui partid. "Cînd președintele are sentimentul că este în dezacord cu ceilalți lideri, ori acceptă punctul de vedere al majorității, ori se retrage", a spus Diaconescu. Comentînd demisia lui Marga, Diaconescu a spus că "regretă plecarea oricărui membru din partid".

Banca Mondială acordă României

50 MILIOANE DE DOLARI PENTRU DEZVOLTAREA SECTORULUI SOCIAL

Modernizarea economiei românești include mai multe aspecte și trebuie recunoscut că în această perioadă de tranziție șomerii au nevoie de foarte mult sprijin și asistență, a declarat, ieri, Andrew Vorkink, directorul pentru România al Băncii Mondiale, cu ocazia semnării unui acord de împrumut de 50 milioane dolari destinat dezvoltări sectorului social din România.

Acordul de împrumut a fost semnat de către ministrul Finanțelor, Mihai Tănăsescu, din partea Guvernului de la București și de Andrew Vorkink, directorul pentru România al Băncii Mondiale, beneficiarul direct al acestui împrumut fiind Ministerul Muncii și Solidarității Sociale.

Obiectivele împrumutului de 50 milioane dolari constau în întărirea capacității Guvernului de a monitoriza atenuarea sărăciei și pentru dezvoltarea protecției sociale, întărirea sistemului de asigurări sociale, dezvoltarea de microafaceri, precum și susținerea aplicării noii legi privind asistența socială.

Vorkink a afirmat că beneficiarii împrumutului "sînt românii", în condițiile în care prin aplicarea măsurilor prevăzute în proiectul de sprijinire a sectorului social se vor înființa, pe termen lung, 2.000 de microîntreprinderi, un număr de 400.000 de șomeri vor primi asistență, vor apare an de an noi locuri de muncă și va fi sprijinit noul sistem de pensii.

REGIMUL JURIDIC AL CONTRAVENȚIILOR A FOST MODIFICAT

Guvernul a modificat, ieri, printr-o Ordonanță, regimul juridic al contravențiilor.

Măsura a fost determinată de necesitatea adoptării unei noi reglementări-cadru în materie, care să prevadă mai clar competențele autorităților care pot stabili faptele ce constituie contravenții, sancțiunile principale și complementare care pot fi aplicate, persoanele împuternicite să constate contravenții-ile și să aplice sancțiuni, cu standardele legislative interne și internaționale.

Spre deosebire de legislația anterioară, în actuala ordonanță răspunderea persoanei juridice nu mai este privită ca o excepție. De asemenea, este prevăzută în mod expres sancțiunea închisorii contravenționale cu posibilitatea transformării acesteia în sancțiunea obligării contravenientului la prestarea unei activități în folosul comunității, este lărgită sfera sancțiunilor complementare și sînt clar precizate clauzele care înlătură răspunderea contravențională.

Sancțiunile contravenționale sînt principale și complementare. Astfel, sancțiunile principale sînt: avertismentul, amenda contravențională, obligarea contravenientului la prestarea unei activități în folosul comunității, închisoarea contravențională, dacă nu există consimțămîntul contravenientului pentru prestarea unei activități în folosul comunității.

Sancțiunile complementare sînt: confiscarea bunurilor destinate folosirii sau folosite din contravenții, suspendarea sau anularea, după caz, a avizului, acordului sau autorizației de exercitare a unei activități, închiderea unității, blocarea contului bancar, suspendarea activității agentului economic, retragerea licenței sau avizului pentru anumite operațiuni sau activități de comerț exterior, temporar sau definitiv, desființarea lucrărilor și aducerea terenului în starea inițială.

Potrivit Ordonanței de Guvern, prin legi speciale se pot stabili și alte sancțiuni principale sau complementare.

Amenda contravențională are caracter administrativ: pentru contravențiile stabilite prin hotărîri ale Guvernului se pot prevedea amenzi între 500.000 lei - 100.000.000 lei; pentru contravenții stabilite prin hotărîri ale consiliilor locale ale comunelor, orașelor, municipiilor sau sectoarelor municipiului București se pot prevedea amenzi între 250.000 lei - 25.000.000 lei. Limitele minime și maxime ale amenzilor pot fi actualizate anual prin hotărîri ale Guvernului.

Actul normativ stabilește și posibilitatea achitării, în termen de 48 de ore, a jumătate din minimul amenzii prevăzute de actul normativ, dacă acesta prevede o asemenea posibilitate.

Închisoarea contravențională și obligarea la prestarea unei activități în folosul comunității pot fi stabilite numai prin lege și numai pe o durată ce nu depășește șase luni, respectiv 300 ore. Sancțiunile se stabilesc alternativ cu amenda.

Minorul sub 14 ani nu răspunde contravențional. Pentru minorii care au împlinit 14 ani, minimul și maximul amenzii se reduc la jumătate. Minorii care nu au împlinit 16 ani nu pot fi sancționați cu închisoarea contravențională sau obligarea la prestarea unei activități în folosul comunității.

Aplicarea amenzii contravenționale se prescrie în termen de șase luni de la data săvîrșirii faptei.

ÎNMORMÂNTAREA ACTULUI DE JUSTIȚIE

(Urmare din pagina 1)

Bun; dacă-i așa, apoi acest lucru se știa înainte de organizarea flagrantului. Iar dacă se știa că acel flagrant nu face în economia procesului de cercetare mai mult decât o ceapă degerată, la ce naiba s-a mai pus la cale de către Poliție și Procuratură? Vorba d-lui Prim Procuror, de ce nu s-a folosit agentul acoperit, sau acele mijloace infailibile de înregistrare? Din două motive mari și late: întâi pentru că nici Poliția și nici Procuratura nu pot lucra cu agenți infiltrați, iar în al doilea rând fiindcă nici una dintre cele două instituții nu dispune de tehnică performantă în domeniu.

O casetă conținând înregistrarea unei convorbiri între femeia de serviciu (de la Bibliotecă) și directoarea Tătar a ajuns și pe la noi, dar din păcate, este foarte slabă din punct de vedere tehnic. Din cauza unui zgomot de fond a unor așa numiți paraziți, dialogul celor două femei (reclamantă și învinuită) nu se prea înțelege. Pentru că ni se pare foarte important să aflăm ce au discutat cele două femei, am trimis misterioasa casetă la Poliția Municipală, în speranța că această instituție dispune de aparatura necesară pentru înlăturarea zgomotului de fond, dar ne-am înșelat. Așa „scule" nu se găsesc la Poliție. Afișând solicitudine, șefii Poliției Municipale au încercat la SRI Arad, dar nici „băieții cu ochi albaștri" nu sunt mai bine dotați în domeniu. Poliția a mers mai departe, trimițând caseta cu pricina la București pentru descifrare. De atunci a trecut vreo săptămână dar nici un rezultat. Personal mi-am luat adio de la ideea că voi afla vreodată ce a fost înregistrat cu adevărat pe acea casetă. Noi suntem în România, nu în America! La noi nu poți avea nici o încredere în verticalitatea instituțiilor fundamentale ale statului de drept. Când există interese (iar în cazul Tătar este clar că aceste interese există) adevărul poate fi înmormântat iar actul de justiție trucat. Nu întâmplător România este categorisită drept cea mai coruptă țară din Europa! Ultimul loc la corupție îl ocupăm pe bună dreptate, pentru că am avut ocazia să constat că la noi unii sunt mai presus de lege! Că în urbea noastră adevărul umblă cu capul spart, iar câteodată este îngropat de viu.

P.S. Ce se mai aude despre supunerea doamnei Tătar la detectorul de minciuni, despre care vorbea dl. prim Procuror Ianotă? Nimic. Totul intră în uitare, căci, nu-i așa, chiar și uitarea e scrisă-n legile omenești.

Emil Constantinescu, fost președinte al României:

„NU AM AVUT NICIODATĂ FRUSTRĂRI"

– D-le Emil Constantinescu, ați ajuns un fel de „ciucă a bătăilor". De ce?

– Nu am această senzație. Asta este una. Doi, nu prea accept acest tip de limbaj.

– Evident, expresia a fost pusă între ghilimele.

– La un moment dat ghilimelele dispar. Așa au fost ghilimele la „tribun" și au dispărut. Cred că a fost una din greșelile inte-

lectualilor subtili, a ziariștilor inteligenți, care inițial au încercat să adopte un ton ironic. Dar, să trecem mai departe. Nu veți reuși să mă atrageți într-o discuție politică, pentru că mi-am impus un autoembargou pe care l-am respectat cu strictețe. Nu am dat nici o declarație, nici în presa din străinătate, nici în cea din țară.

– De ce?

– A fost o opțiune personală. Pentru mine a fost o perioadă necesară de reflecție. Am așteptat să văd nu numai niște tendințe, ci chiar fapte, care să constituie un obiect substanțial de analiză. Sunt partizanul analizelor bazate pe cifre, pe date concrete.

– Cu ce credeți că ați greșit?

– Nu cred că are vreo importanță pentru cineva cu ce am greșit eu. Important este ce cred oamenii că am greșit. Asta este problema lor. Pot să spun un singur lucru: opinia oamenilor este variabilă, mereu schimbabilă. O știu, pentru că am rămas conectat la realitatea românească. Primesc enorm de multe scrisori, primesc oameni în vizite. Am ocazia extraordinară să cunosc acea „Românie tăcută", care nu este prezentă nici la radio, nici la televizor.

– Nici la vot.

– Uneori este prezentă la vot. Este prezentă și în sondaje. În cele mai „rele" sondaje eu nu am coborât sub 19%. În momentul în care am hotărât să nu mai candidez, aveam 21% în trei sondaje de opinie concomitente și foarte serioase. Înseamnă că au fost mulți oameni care au avut încredere în mine. Acum am ocazia să-i cunosc.

– Totuși, unii spun că ați hotărât să vă retrageți din cursă în momentul în care în presă a apărut „bombardamentul" FNI. A avut vreo legătură retragerea dumneavoastră cu această afacere?

– În România, numai legendele au nevoie de un sâmbure de adevăr. Calomnia nu are nevoie de nici un sâmbure de adevăr. Nu cred că există în România un om care să fie de bună-credință și să nu recunoască faptul că eu am gestionat în modul optim criza FNI.

– Cum adică?

– Mi-am făcut datoria de președinte, respectându-mi prerogativele. Eu nu puteam să gestionez justiția sau partidele politice. Mi-am făcut datoria acționând pe latura care părea să amenințe securitatea României, ordinea publică. Lumea a uitat că la un moment dat, în afacerea FNI, a fost o tentativă extrem de gravă de compromitere a Băncii Comerciale Române, bancă la care se află conturile statului, ale armatei române, ale Ministerului de Justiție, ale serviciilor de informații. S-a încercat prăbușirea BCR. Se uită foarte repede aceste lucruri. Toate anchetele care au pornit s-au blocat. Dar, sunt convins că adevărul se va afla.

– Chiar ați crezut că sunteți în stare să stârpiți corupția?

– Nu. Este un fenomen pe care l-am tratat la modul inteligent și realist. Eu nu am vrut să-mi fac imagine din aceasta. Din păcate, opinia publică din România este foarte ușor de manipulat. S-a lansat o replică prostească, aceea că corupția nu poate să aparțină decât statului. Este o marotă a oamenilor care nu citesc. Corupția de stat este un termen care presupune participarea președintelui, a primului ministru, a serviciilor de informații la actul de corupție.

În România, sub mandatul meu, nu a existat așa ceva.

– O ultimă întrebare: vă considerați un personaj tragic?

– Absolut deloc. Nu am nici un fel de sentiment de frustrare. În general, nu am avut niciodată frustrări.

SIMION TODOCA
Foto: ȘT. MATYAȘ

LUI EMIL CONSTANTINESCU NU-I PRIEȘTE FOTBALUL

Interviul cu Emil Constantinescu, realizat la hotelul „Paradis" din Aradul Nou, a fost scurtat de către cunoscutul doctor ortoped Ilie Trocan, care a venit special pentru a-l consulta pe fostul președinte. D-l doctor ne-a spus că Emil Constantinescu, după ce a executat 30-40 de șuturi la poartă, a călcat strâmb cu piciorul. I-a fost afectată glezna, care a fost pusă între niște atele speciale. „Nu este nimic grav", ne-a declarat doctorul Trocan.

Dacă ne gândim la celebrul „luft" pe care Emil Constantinescu l-a „executat" pe când era președinte, putem spune că fotbalul nu-i prieste.

T. S.

PRECIZĂRI ÎN LEGĂTURĂ CU ORDONANȚA DE URGENȚĂ 93/2001

În legătură cu articolul **„Două noi biruri pe capul investitorului român"**, apărut în 6 iulie 2001, în ziarul nostru, am fost sunați de către mai mulți cititori, care se interesau în legătură cu cuantumul taxei pentru mediu la export. D-l Măinescu Ioan, care ne-a dat informațiile, s-a referit doar la ceea ce-l durea pe dânsul, adică **la taxa pentru exportul de fier-vechi. Alte taxe** pentru mediu la export sunt: 30 la sută pentru bușteni, deșeuri metale și materiale neferoase, 5% pentru deșeurile de hârtie și 10% pentru comercializarea substanțelor periculoase și a produselor cu potențial toxicologic ridicat.

Mulțumim celor care ne-au contactat și au făcut aceste precizări. Alte precizări referitoare la acest subiect pot fi găsite în Ordonanța de Urgență nr. 93/2001.

I. I.

PETRICĂ SABĂU SPUNE CĂ DEMISIONEAZĂ DIN PRM

Pentru președintele Creț Nicoară, el nu mai face, de mult timp, parte din partid

Deși a trecut mai mult de jumătate de an de la alegerile parlamentare, PRM Arad nu a reușit să-și completeze locul rămas vacant din CJA, în urma accederii în Parlament a președintelui Creț Nicoară. Asta pentru că Petrică Sabău, următorul pe listă, are - sau mai bine spus a avut - o situație neclară: el susține că nu a pierdut calitatea de membru al PRM Arad, în timp ce conducerea acestuia spune că a fost exclus din partid.

În cele din urmă, Petrică Sabău a emis un comunicat de presă prin care anunță, în termeni ironici, că renunță la calitatea de membru de partid. Astfel, Sabău vrea să-l scutească pe Creț Nicoară de **„repetatele prezențe la CJA" și „de palpitații și transpirații atunci când CJA îi invalidează supușii politici".**

Președintele Creț nu pune mare preț pe această demisie, pentru că **„Petrică Sabău a fost exclus din partid de forul competent al acestuia, Biroul Executiv Județean"** și nici nu crede că va fi ușurată numirea unui nou consilier județean peremist. **„Va fi doar îngreunată misiunea celor care vor să ne împiedice. Pentru noi situația este foarte clară, din moment ce Puiu Bucur și Dumitru Gemănaru nu mai fac parte din PRM, Viorel Magda este noul consilier. Nu este posibil să se joace cineva cu componența CJA!"**

Miercuri s-a clarificat și situația alegerilor de cartier din organizația PRM Aurel Vlaicu. Deși noul președinte, Iosif Crețiu, nu este unul dintre favoriții lui Creț Nicoară, acesta s-a declarat mulțumit de modul în care au decurs alegerile și a apreciat că organizația de cartier din Vlaicu **„este de calitate și are oameni cumsecade".**

F. GHENDER

PUR ESTE DERANJAT DOAR DE FUNCȚIONARII CORUPȚI, NU ȘI DE ÎNTREPRINZĂTORI ...

Se spune că una dintre principalele cauze pentru care lucrurile nu merg așa cum ar trebui în țara noastră este fenomenul corupției, în special atunci când acesta se manifestă în rândul funcționarilor publici. Latura exterioară, vizibilă a acestui fenomen este luxul afișat de către funcționarii publici, de multe ori cu mult peste nivelul pe care îl poate oferi nivelul salarial al acestora. Mass-media a publicat, nu o dată, imagini cu vilele sau mașinile unor „umili" funcționari publici, fără ca aceste demersuri să stârnească vreo reacție a autorităților statului, poate și pentru că în România nu există încă o lege care să permită controlul averilor ...

Partidul Umanist din România este primul partid care a decis să inițieze un demers de monitorizare a averilor vizibile ale funcționarilor publici, care urmează a fi pus la dispoziția organelor în drept. Propunerea a fost făcută în cadrul Ligii Aleșilor Locali ai PUR, for prin intermediul căruia vor fi întreprinse demersurile necesare. Președintele PUR Arad, Lia Ardelean, a precizat că vizează doar funcționarii publici care nu au alte surse declarate de venit și care nu pot să-și justifice în nici un mod veniturile. **„Noi nu avem nimic împotriva celor care au afaceri prospere, dimpotrivă, dorim să-i sprijinim"** a afirmat doamna Ardelean. Încă nu se știe modul în care se vor culege informațiile și nici data până la care trebuie trimise autorităților în drept. **„Este foarte important**, a precizat Lia Ardelean, **că noi nu dorim să ne substituim justiției, ci doar să sprijinim lupta împotriva corupției".**

În ceea ce ne privește, suntem curioși dacă PUR își va pune în practică intențiile și nu se va limita cumva la simple declarații cu scop propagandistic, pentru că comisii anticorupție am mai văzut, corupți dovediți însă prea puțini ...

F. GHENDER

ANDREI MARGA A DEMISIONAT DE LA PREȘEDINȚIA PNȚCD

Andrei Marga și-a înaintat, ieri, demisia din funcția de președinte al PNȚCD, motivîndu-și gestul prin faptul că vrea să deschidă "calea altor încercări de reconstrucție și relansare a partidului", transmite corespondentul MEDIAFAX.

Într-o scrisoare deschisă adresată prim-vicepreședintelui partidului Vasile Lupu, Andrei Marga afirmă că a preluat conducerea PNȚCD, la Congresul partidului din data de 20 ianuarie 2001, în contextul în care, "spre a cita un observator internațional prezent, candidaturile s-au prezentat atît de slab, iar confruntările erau atît de acute, încît partidul era sortit scindării și, probabil, anonimatului". Marga declară că și-a însușit argumentarea conform căreia dacă nu candidează, își va asuma o vină morală și a pus două condiții: să se accepte reconstrucția PNȚCD, iar cei responsabili de situația partidului "să facă un pas îndărăt". Andrei Marga spune că demisionează pentru că cele două condiții nu pot fi satisfăcute, în condițiile în care "nu s-a putut depăși neîncrederea cetățenilor în lideri rămași neschimbați".

"Ar trebui să fie clar pentru oricine că în rolurile publice nu doar acțiunile ilegale atrag dezavuarea, ci și faptele imorale. Evident, pe bani se pot cumpăra multe, dar nu se poate cumpăra totul, tot timpul. Nu s-a putut pune de acord acțiunea unora cu opțiunea partidului pentru moralitate în viața publică", afirmă Andrei Marga.

Scrisoarea este adresată și președintelui Comitetului Național de Conducere, Victor Ciorbea.

Dacă va continua atribuirea de locuințe demnitarilor și funcționarilor publici

LIBERALII SE VOR RETRAGE DE LA ȘEDINȚA CONSILIULUI LOCAL

Consilierii locali ai PNL Arad protestează față de modul în care sunt atribuite locuințele de serviciu de către Consiliul Local Municipal Arad și în special față de ultimul „lot" care va fi supus votului CLM la următoarea ședință. Din acest grup de viitori beneficiari fac parte demnitari locali - vicereședintele CJA Gheorghe Falcă și subprefectul Florin Remețan, dar și funcționari ai unor instituții importante - Dan Cancel (comisar șef al Gărzii Financiare), Alda Ioan Adam (director al Oficiului Județean de Consultanță Agricolă), Maria Cristina Cojocaru (redactor Intersat), Ioan Sorin Iercoșan (procuror) Marcel Călin Chițu (ofițer IPJ Arad), Simedru Eugen (angajat IPJ Arad), Horia Buzatu (angajat IPJ Arad), Petru Igreț (angajat Jandarmerie). Prefectul Gheorghe Pele și directorul din cadrul prefecturii Cornel Gavrilă au solicitat locuințe de serviciu. Precizăm că acestea nu pot fi cumpărate decât în urma unei aprobări ulterioare, tot de către CLM.

„Este o sfidare față de alegătorii care ne-au trimis în consiliul local. Dacă colegii din CLM vor susține în continuare această acțiune, consilierii PNL se vor retrage de la ședință" a afirmat Sever Puia. Liberalii susțin că este vorba, de fapt, de o practică mai veche - au fost atribuite locuințe de serviciu care au fost cumpărate ulterior în condiții deosebit de avantajoase pentru cumpărător. De multe ori, locuințele au fost folosite doar șase luni sau un an, fiind apoi revândute la prețuri, bineînțeles, mult mai mari.

Primarul Dorel Popa a replicat, spunând că a fi pe o listă nu e tot una cu a avea garantată aprobarea.

FLAVIUS GHENDER

În ședințele CLM Arad

TRANSPARENȚĂ CU PORȚIA

Nu cu mult timp în urmă, într-o întrunire a CLM Arad, consilierul municipal Gavril Popescu a propus dimensionarea ședințelor aleșilor noștri, mai precis ca desfășurarea acestora, fără „diverse", să se încadreze într-un termen de patru ore.

Asta presupune ca ordinea de zi să fie structurată de așa manieră încât parcurgerea ei să nu depășească 240 de minute. Astfel, s-ar evita strecurarea, la ultimele puncte de pe ordinea de zi, a unor hotărâri deosebit de importante pentru orașul nostru. Care sunt plasate premeditat spre final, deseori după circa patru sau cinci ore, când consilierii sunt obosiți, spre a fi adoptate fără probleme. Deși Popescu s-a prins de această șmecherie, propunerea lui a căzut, nefiind votată de colegi nici măcar cu unele posibile amendamente.

Că lucrurile stau așa și nu altfel exemplificăm cu unele proiecte de hotărâri, trecute în coada ordinii de zi. Astfel, la ședința CLM din 20 iunie a. c., modificarea regulamentului de organizare și funcționare a aparatului propriu al Consiliului Local Municipal Arad și desemnarea unor consilieri ca membri în comisiile de examinare pentru desemnarea postului de director general al serviciilor publice de interes local de sub autoritatea C. L. au ocupat pe ordinea de zi, formată din 20 de puncte, locurile 17 și 18, adică ultimul și penultimul. În timp ce chestiuni ca: aprobarea planului urbanistic de detaliu (PUD) pentru locuințe P + mansardă, str. Rândunicii nr. 52 și PUD pentru policlinica umană Arad au fost puse pe locul 1, respectiv 2. De asemenea, în ședința CLM din 23 mai a. c.; aprobarea regulamentelor de organizare și funcționare pentru Consilul Local Municipal Arad, a serviciilor de specialitate din cadrul CLM, Administrația Patrimoniului și Direcției de asistență comunitară cât și înființarea Biroului de informație turistică au fost plasate pe locurile 8, 9, 10, 11 și 13 de pe ordinea de zi ce număra 14 puncte. În timp ce, din nou, hotărâri ca acelea privind organigrama și statul de funcții ale Teatrului de Stat, Filarmonicii și Teatrului de Marionete au fost supuse aprobărilor în prima parte a ședinței CLM.

Mai mult decât atât, pentru a camufla și mai bine hotărâri ca cele amintite mai sus, Primăria Arad refuză să pună la dispoziția mass-media așa-numite mape de presă (existente în anii precedenți) care ar trebui să conțină toate proiecte de hotărâri ce urmează a fi supuse dezbaterilor în ședințele CLM. Cu scopul evident ca ziaristul prezent la fața locului să priceapă cât mai puțin.

Reprezentanții executivului susțin că proiectele de hotărâri ar fi secrete până în momentul în care ele nu intră în vigoare. Atunci ar trebui ca toate ședințele CLM să se desfășoare cu ușile închise, ca niște întruniri conspirative, pentru a nu mai transpira nimic până la împlinirea termenului de atacare în contencios a respectivelor hotărâri. Ceea ce, nu-i așa, ar fi o aberație...

Până în prezent, primarul Aradului, Dorel Popa, a dat de înțeles că pune preț pe dialogul cu arădenii. Nădăjduim că se va apleca mai atent și asupra rezolvării acestei chestiuni, mai ales că atât noi - mass media - cât și dânsul, ca de altfel întreg CLM, suntem în slujba aceluiași patron: cetățenii Aradului.

COSMIN TRIF

O nouă promoție de mediciniști la Universitatea „Vasile Goldiș"

Jurământul lui Hypocrat a fost rostit ieri, de o nouă generație de absolvenți ai Facultății de Medicină, din cadrul Universității „Vasile Goldiș" din Arad. Au fost prezenți la ceremonie P.S. Timotei Seviciu, episcop al Aradului, rectorul universității, prof. univ. dr. Aurel Ardelean, Falcă Gheorghe, vicepreședinte CJA, prorectorii universității, prof.univ.dr. Francisc Schnneider și prof. univ. dr. Ioan Cuzman. Cursul festiv a fost susținut de prof. univ. dr. Maria Pușchiță. Ca o invitație pentru întâlnirea de 10 ani, prof. Schneider i-a invitat, de pe-acum, pe studenți, la o mărire de notă la fiziologie.

M. A.

Foto: AL. MARIANUȚ

La Pecica

S-A REDESCHIS CLUBUL TINERETULUI

La trei ani după Revoluție, Clubul Tineretului din Pecica și-a închis porțile. După o pauză de aproape zece ani, Consiliul de administrație al Căminului Cultural din localitate a reînviat activitatea clubului pentru toți tinerii dornici să se întâlnească și să-și petreacă timpul împreună, la un tenis, biliard, șah, vizionând un meci de fotbal sau pur și simplu schimbând opinii pe marginea anumitor subiecte.

Clubul funcționează în Sala Forum a Căminului Cultural, cu program zilnic între orele 10-13, respectiv 18-23.

Fiind situat lângă Biblioteca Comunală, tinerii au posibilitatea să împrumute cărți și ziare - „Adevărul" și „Jelen" - pe care să le lectureze la club - preciza consilierul Costel Igaș. Clubul mai are o grădină de vară cu 32 de locuri și un bar unde se poate consuma o răcoritoare.

T. M.

BANCA „TRANSILVANIA" S. A.

Pregătirea pentru perioada de intrare în circulație efectivă, la 1 ianuarie 2002, a monedei EURO - în țările Comunității Europene este unul din punctele importante în preocupările actuale ale Băncii Transilvania.

Trecerea de la valutele europene (DM, FRF, ATS, BEF, ESP, FIM, IEP, NLG, PTE, GRD) către moneda unică EURO se va concretiza într-o primă etapă, pentru clienții Băncii Transilvania, în conversia tuturor conturilor de valute IN în conturi de EURO. Conversia automată a conturilor existente, din valutele europene în moneda EURO, deocamdaă scripturată, se realizează fără comision, până la sfârșitul acestui an. În același timp, Banca Transilvania oferă posibilitatea constituirii de depozite în EURO, în condiții avantajoase, chiar dacă moneda pe care clientul o deține este una dintre cele care alcătuiesc coșul EURO.

De asemenea, includerea, începând cu data de 3 iunie a. c., pe extrasele de cont, a valorii echivalente în EURO, aferente soldurilor înregistrate în valutele componente ale noii monede - este o altă măsură găsită de bancă în scopul creării unui cadru cât mai complet pentru familiarizarea populației și agenților economici cu moneda EURO.

Banca Transilvania a elaborat, totodată, un plan de asigurare a cash-ului în noua monedă, astfel încât orice solicitare a clienților de a ridica efectiv EURO după 1 ianuarie 2002 să poată fi onorată.

Ministerul Sănătății și Familiei recomandă

EVITAREA CONSUMULUI DE CONSERVE DIN CARNE DE VITĂ PROVENITE DIN ȚĂRILE ÎN CARE EVOLUEAZĂ BOALA "VACII NEBUNE"

Ministerul Sănătății și Familiei (MSF) recomandă populației să evite consumul conservelor din carne de vită provenite din țările în care evoluează boala "vacii nebune" și, mai ales, al produselor a căror proveniență nu poate fi dovedită, a declarat, vineri, Laurența Velea, director general în MSF, la o zi după ce autoritățile bulgare au anunțat apariția unui posibil caz de boală Creutzfeldt-Jacob (varianta la om a encefalopatiei spongiforme bovine).

Ministerul român al Sănătății crede că, fiind perioada concediilor, oamenii ar putea ignora avertismentul MSF, potrivit căruia ei trebuie să fie prudenți atunci cînd n locuri neutorizate sau carne de vacă tocată în absența cumpărătorului.

Încă din luna martie, MSF a inițiat acțiuni de informare și educare a populației privind consumul de carne de vită provenind din țările în care a fost semnalată această maladie. În plus, direcțiile de sănătate publică - prin inspecțiile sanitare de stat și prin agențiile sanitar-veterinare - au efectuat controale pentru depistarea produselor din carne de vacă introduse ilegal în România și care provin din țări în care a fost confirmată maladia menționată.

Autoritățile din Bulgaria au anunțat, joi, depistarea primului suspect de Creutzfeldt-Jakob, maladie provocată de consumul de carne provenind de la un animal care suferea de encefalopatie spongiformă - boala "vacii nebune". Maladia, mai cunoscută sub forma în care se manifestă la bovine, a ucis pînă în prezent 90 de persoane în Europa, majoritatea victimelor fiind cetățeni britanici.

Potrivit noii legi a serviciilor de gospodărire comunală

POPULAȚIA VA TREBUI SĂ ACHITE ÎN CEL MULT 30 DE ZILE FACTURILE LA APĂ, CURENT, GAZE ȘI SALUBRITATE

Persoanele fizice și juridice care beneficiază de servicii de gospodărire comunală, precum și persoanele juridice consumatoare de energie electrică și termică, gaze naturale și combustibili vor fi obligate, de la 1 august, să achite facturile aferente utilităților furnizate în termen de 30 de zile de la data emiterii facturii, potrivit Legii serviciilor publice de gospodărire comunală, publicată în Monitorul Oficial din 28 iunie.

Conform legii, întîrzierea în achitarea sumelor datorate după expirarea termenului de 30 de zile atrage penalități de 0,5% pe zi din valoarea facturii, dar acestea nu pot depăși cuantumul datoriei.

Furnizorul de servicii publice poate suspenda executarea contractului de furnizare a utilităților cu un preaviz de cinci zile lucrătoare, dacă nici după alte 30 de zile de la expirarea primului termen nu au fost achitate sumele datorate, inclusiv majorările. Reluarea furnizării serviciilor va fi făcută în termen de maximum trei zile lucrătoare de la efectuarea plății, iar cheltuielile aferente suspendării și reluării furnizării de utilități vor fi suportate de către abonat.

Prin serviciile de gospodărire comunală se înțelege alimentarea cu apă, canalizarea și epurarea apelor uzate și pluviale, salubrizarea localităților, alimentarea cu energie termică produsă centralizat, alimentarea cu gaze naturale și energie electrică, transportul public local, administrarea fondului locativ public și administrarea domeniului public.

Pentru preluarea unei declarații care îl acuză de crimă

VIOREL CATARAMĂ DĂ ÎN JUDECATĂ AFP

Solicitându-i daune în cuantum de 25 milioane USD

O știre a AFP, difuzată, ieri, care prelua o declarație acuzatoare la adresa lui Viorel Cataramă, a declanșat o reacție dură din partea acestuia, care a anunțat că va da în judecată agenția franceză.

Potrivit știrii AFP, un avocat specialist în apărarea drepturilor omului, susținut de organizația Amnsesty International, a cerut, joi, Guvernului canadian, să amîne expulzarea unui cetățean român, care susține că a fost martor al asasinării unei prostituate de către senatorul Viorel Cataramă. Motivul prezentat de avocat pentru susținerea cererii este unul umanitar.

Florin Moraru, în vîrstă de 27 de ani, a solicitat statutul de refugiat în Canada în 1997, afirmînd că viața sa îi este pusă în pericol în România, pentru că a fost martor al asasinării unei prostituate de către senatorul Viorel Cataramă, al cărui bodyguard era Moraru, a declarat avocatul său, Noel Saint-Pierre.

Conform AFP, în 1998, România solicita Canadei extrădarea lui Moraru pentru a da socoteală pentru asasinarea unui comerciant. În același an, el era condamnat, în contumacie, la 15 ani și șase luni de închisoare, de către un tribunal din București, în cadrul unui proces "marcat de numeroase nereguli", a afirmat, la rîndul său, un reprezentant canadian al Asociației americane a juriștilor, William Sloan. Moraru și-a susținut tot timpul nevinovăția.

În iunie 2000, pe baza acestei condamnări, Canada decidea expulzarea lui Moraru, o decizie care a fost menținută în apel în luna mai, la două zile după respingerea cererii de azil depuse de Moraru. La 18 iunie, în ziua în care ar fi trebuit expulzat din Canada, Florin Moraru a încercat să se sinucidă în birourile Ministerului Imigrației din Montreal, mutilîndu-se cu o lamă de ras, a declarat avocatul său. Trimis înapoi la închisoare, acesta este în greva foamei de o săptămînă, a adăugat Saint-Pierre.

Ottawa ar fi decis revizuirea dosarului, dar informația nu a fost confirmată de Ministerul Imigrației, care a refuzat să răspundă apelurilor AFP.

Saint-Pierre a depus o plîngere contra statului canadian la Comisia interamericană pentru drepturile omului. Amnesty International a trimis o scrisoare ministrului canadian al Imigrației, Elinor Caplan, pentru a-i cere să amîne expulzarea, de teamă că în România Moraru ar putea face obiectul "torturii sau al unor presiuni putemice".

În replică la știrea difuzată de AFP, Viorel Cataramă a remis, în aceeași zi, următorul comunicat de presă:

"Luînd act de știrea transmisă de Agenția France Press în data de 05.07 a.c. - conform căreia un anume cetățean român, Florin Moraru, aflat în Canada, pretinde că a fost garda mea de corp și, în această calitate, ar fi asistat la un presupus asasinat comis de mine asupra unei prostituate -, doresc să fac următoarele precizări: Nu îl cunosc pe Florin Moraru și, de altfel, nici o persoană cu acest nume nu a fost vreodată angajata mea sau a vreuneia dintre firmele grupului ELVILA. Consider că este incalificabilă atitudinea AFP care, în goana după un senzațional cu orice preț, a permis difuzarea acestei știri aberante, fără să fi încercat măcar să afle care este poziția mea cu privire la acuzațiile calomnioase care mi se aduc. Față de asemenea lipsă de profesionalism, menită să îmi afecteze grav imaginea publică, am dispus acționarea în judecată a Agenției France Press, solicitîndu-i daune în cuantum de 25 de milioane USD".

În teleconferința de ieri

ADRIAN NĂSTASE I-A PUS PE PREFECȚI LA MUNCĂ

Teleconferința de ieri a fost prilejul scoaterii în evidență de către premierul Adrian Năstase, a problemelor stringente cu care se confruntă România la ora actuală. La începutul teleconferinței, Adrian Năstase a făcut un scurt rezumat al vizitelor pe care le-a întreprins în Egipt, Portugalia și Germania. Vizitele au avut un caracter preponderent economic (contractele semnate în Germania au fost de peste un miliard de mărci germane) dar au avut în vedere și stabilirea de relații cu statele mai sus-amintite, în vederea sprijinirii României la aderarea în structurile europene. Premierul a discutat cu omologii săi din Egipt, Portugalia și Germania despre vizele pe care aceste state le cer românilor și în alte țări occidentale. Germania a luat în considerare mesajul primit din partea premierului român, acesta sperând ca „problema vizelor să fie rezolvată până la finele acestui an."

Totuși, Adrian Năstase a afirmat că „trebuie să fim extrem de serioși în luarea de măsuri, în special în securizarea frontierelor, emiterea de pașapoarte noi, stoparea transfugilor etc." După ce a prezentat rezultatul vizitelor în străinătate, Adrian Năstase a prezentat problemele interne cu care se confruntă executivul și care necesită o atenție deosebită și din partea autorităților locale. Au fost, astfel, discutate probleme de interes economic, prezentându-se situația actuală a agriculturii, industriei de prelucrare și altele.

S-a discutat și despre bugetele locale care au fost adoptate în marea majoritate a județelor. S-au constatat deficiențe în repartizarea banilor la instituții care nu aveau nevoie de asemenea sume, în timp ce altele duc lipsă de acești bani.

Prefecții unor județe au fost „trași de ureche". Gheorghe Pele a scăpat „basma curată", Aradul situându-se în topul județelor care... funcționează, deocamdată, bine. Ce așteaptă Adrian Năstase de la prefecți și primari este o mai intensă implicare în luarea măsurilor de stopare a corupției, de controlare a instituțiilor aflate în subordinea autorităților locale respective, precum și o colaborare mai strânsă cu presa și, implicit, cu cetățenii pe care îi conduc. Implicarea prefecților în atragerea de investitori străini în realizarea unor proiecte viabile, pentru atragerea de investiții majore în județele pe care le conduc a fost cerută de premier în mod insistent.

RADU MUNTEAN

Bârsa

PASAREA PESTE CRIȘ E „ȘCHIOAPĂ"

În localitatea Bârsa sunt două pasarele peste Crișul Alb. Dacă una dintre ele situată în aval, este cât de cât validă (vezi foto), cealaltă amplasată în amonte de localitate, este „șchioapă".

„Are nevoie urgentă de reparații, deoarece unul dintre picioarele pasarelei este erodat de ape. La o viitură mai mare, această construcție poate fi smulsă", a precizat dl. Ciev Avram, primarul comunei Bârsa.

De aceste reparații se va ocupa viceprimarul comunei care l-a informat pe șeful său că demersurile pentru obținerea fondurilor se vor finaliza în perioada imediat următoare.

Banii vor proveni de la Guvern iar lucrarea va fi efectuată de o firmă de specialitate care va beneficia de tot sprijinul primăriei.

N. OPREAN
FOTO: ȘT. MATYAȘ

CĂRȚI NOI LA EDITURA NICULESCU

La Editura Niculescu au apărut: ✒ **Limba franceză pentru știință și tehnică** de **Constantin Păun.** (Lucrarea este destinată studenților, inginerilor, tehnicienilor, cercetătorilor științifici care vor să-și amelioreze cunoștințele de limba franceză beneficiind de un instrument adecvat); **„Mă plictisesc, mămico..."** de **Cynthia Maggregor** (Traducerea unei lucrări de excepție apărută la o prestigioasă editură americană. 127 de jocuri amuzante și educative pe care copilul le poate juca singur); ✒ **„Dicționar de geografie pentru școlari"** de **Kiern O'Mahony** (O lucrare americană pe înțelesul tuturor); **„Copii adulți, părinți adulți"**, de **Phyllis Kieber, Gloria S. Murphy, Annette Merkur Schwartz** (Sfaturi practice pentru relații bune între oameni maturi) ✒ **„Între CIA și KGB"**, autor **V.P. Borovicka** - prezintă cazul real al unui agent dublu, cel mai mare caz de spionaj din istoria Suediei. ✒ **„Teste de cultură generală"**, autor **Silviu Constantinescu** - lucrarea conține 1500 de întrebări și răspunsuri din diferite domenii ale cunoașterii (geografie, istorie, chimie, biologie, fizică etc.) ✒ **„Cazuri reale cu spirite și stafii"**, U.P. Borovicka - volumul prezintă 23 de cazuri paranormale petrecute cu 200 de ani în urmă dar și în secolul XX ✒ Aristița Negreanu, **„Exerciții cu expresii idiomatice în limba franceză"** - lucrarea se adresează profesorilor, traducătorilor, ziariștilor, studenților și celor care doresc să-și însușească temeinic limba franceză ✒ **Dicționar de calculatoare englez-român** autor Nicolae Ionescu - Crutan - cartea conține 6500 de cuvinte - titlu scrise în limba engleză și însoțite de traducerea și explicarea lor în limba română; ✒ **Modele de contracte de afaceri în română și engleză,** autori Andrei Dobrescu și Fulvia Turcu - cartea este recomandată tuturor oamenilor de afaceri care doresc să stabilească raporturi contractuale comerciale rentabile.

APĂ RECE PLĂTITĂ CA APĂ CALDĂ

Zilele trecute, domnul **Vasile Blaga** din Arad, strada Petru Rareș, s-a adresat redacției ziarului nostru pentru a sesiza situația disperată în care se află de aproape un an de zile locatarii blocului B, de pe strada menționată, unde dumnealui este administrator.

„De anul trecut, din luna octombrie - spune domnul Blaga - nu mai beneficiem de apă caldă, doar cel mult în zilele de sâmbătă ale săptămânii. Normal, am făcut sesizări peste sesizări la Arterm, dar fără nici un rezultat. Nu înțeleg ce se întâmplă. Suntem cu cheltuielile la zi, plătim facturile fără întârziere, ba chiar și în avans și, cu toate acestea primim apă caldă cu țârâita. De ce și mai ales până când, oare? Dar spre a vă convinge vă invităm la fața locului."

Ceea ce am și făcut. Prima constatare: într-adevăr apa caldă curge foarte greu sau deloc. A doua constatare: locatarii blocului nu sunt singurii care au această problemă, într-o situație similară găsindu-se și blocurile A, C, R1, R2, R3.

Și spre convingere, iată câteva opinii culese de la locatari, administratori și președinți de asociații ai acestor blocuri: **Pavel Dașcău (administrator la blocul A):** „Deși avem un contract încheiat pe cinci ani cu Artermul, în care acesta se obligă să ne furnizeze apă caldă la 55 de grade, apa pe care o primim este rece, rece! Ca ea să se încălzească cât de cât, trebuie să-i dai drumul o jumătate de oră să curgă. **"Florica Guşat (președintele comisiei de cenzori):** „Vrem apă

Pe urmele unei sesizări

caldă, pentru că asta plătim. Când am făcut sesizări la Arterm ni s-a motivat că nu ne pot ajuta, întrucât conducta care alimentează cu apă caldă cele trei blocuri trece printr-un canal cu apă rece și de aceea apa livrată nu ajunge la temperatură mare. Poate e așa, dar noi ce vină avem?..." **Ionel Cornic (președintele asociației de proprietari):** „De ce să plătesc apă caldă, când pe țeavă curge apă rece? Este revoltător să nu poți să te speli acasă la tine... Eu, de exemplu, am ajuns să fac baie la serviciu în timpul săptămânii..." **Nicolae Popescu (locatar la blocul A):** „Nu mai știu de când nu am avut apă caldă. Locuiesc la bloc și am pretenția, totuși, la un anumit confort, mai ales că îl plătesc! Dacă problema nu se poate rezolva, atunci să ne taie apa de tot și atunci să știm că n-o plătim degeaba!..." **Ștefan Constantin (locatar la blocul B):** „Dacă tot așa continuă „treaba", atunci nu mai plătim apa caldă. Stau la etajul patru și plătesc 24 de metri cubi de apă caldă, apă care nu există..."

În final, pentru a vedea care este și părerea părții acuzate, SC ARTERM, am luat legătura cu reprezentantul acesteia, dl. ing. **Cornel Bobancu-director tehnic:** „Ne pare rău, dar noi anul acesta nu am primit nici o adresă scrisă din partea blocului B. Nici în audiență nu au fost. Am cercetat și noi situația. Într-adevăr, sunt perioade în care nu au apă la temperatura normală, dar numai atunci când nu se folosește multă, pentru că sunt probleme în domeniul recirculării. În momentul de față nu se pot rezolva din lipsă de fonduri, dar vom încerca să rezolvăm o parte din acestea în perioada de remont, până în toamnă. Acum tot ce se poate face este să reducem costul facturilor, dacă dumnealor vin la noi cu o cerere scrisă."

NADIA BODRAN

ACTELE NORMATIVE ÎN BAZA CĂRORA ASOCIAȚIILE DE PROPRIETARI POT SĂ-ȘI DESFĂȘOARE ACTIVITATEA

În ultima perioadă, mai mulți cititori ai ziarului nostru s-au adresat redacției, adresându-ne rugămintea de a publica în coloanele sale o listă cu actele cu caracter normativ în vigoare în baza cărora pot să-și desfășoare activitatea asociațiile de proprietari, precum și posibilitatea de procurare a acestora, lucru pe care-l și facem, prezentând în mod succint doar câteva din lunga listă a acestor acte normative. Spunem lunga listă, pentru că asociațiile de proprietari, în calitatea lor de persoane juridice, au obligația să respecte toate actele cu caracter normativ, chiar dacă nu sunt avizate în mod expres în aceste acte.

Trebuie reținut faptul că principalul act normativ care stă la baza activității asociațiilor de proprietari este Legea 114/1996 publicată în M.O. al României, partea I, nr. 393 din 31 decembrie 1997, cunoscută și sub denumirea de legea locuinței. În principal ea cuprinde norme de administrare a locuințelor, dar și norme de organizare și funcționare a asociațiilor de proprietari (sau de locatari). În acest sens amintim în primul rând că în cadrul legii locuinței este cuprinsă și anexa 2, adică Regulamentul-cadru al asociațiilor de proprietari care face parte integrantă din legea amintită.

Mai facem cunoscut celor interesați că Legea locuinței a mai suferit unele modificări, la 26 noiembrie 1998 când a fost emisă ordonanța de urgență a Guvernului nr. 44 publicată în M.O. al României, Partea I, nr. 460/30 noiembrie 1998, precum și modificările aduse prin Legea 145 din 27 iulie 1999, publicate în M.O. al României, Partea I, Nr. 439 din 9 sept. 1999.

Un alt act normativ în baza căruia își desfășoară activitatea asociațiile de proprietari este H.G. nr. 1275 publicată în M.O. al României, Partea I, nr. 690 din 22.XII.2000 prin care sunt aprobate Normele metodologice pentru punerea în aplicare a prevederilor Legii Locuinței 114/1996. De precizat că prin această hotărâre au fost abrogate Normele metodologice cuprinse în H.G. 446/1997 publicată în M.O., Partea I, nr. 203 din 21 august 1997 sunt abrogate.

De asemenea mai informăm cititorii că prin H.G. nr. 366 din 4 aprilie 2001 au fost aduse unele modificări normelor aprobate prin H.G. 1275/2000. Este vorba de modificarea art. 84 și 85 din norme și abrogarea art. 79 din aceleași norme.

Ne oprim aici cu însirarea actelor normative care stau la baza activității asociațiilor de proprietari, nu însă înainte de a menționa faptul că asociațiile de proprietari își desfășoară activitatea și pe baza statutului propriu, precum și a acordului de asociere, despre care vom prezenta alte amănunte în numerele viitoare ale ziarului.

PAVEL CIURDARU

E bine să știți

NU CONSTRUIȚI FĂRĂ AUTORIZAȚIE!

În conformitate cu Legea nr. 50/1991, republicată în Monitorul Oficial nr. 3, din 13.01.1997, autorizația de construire se eliberează pentru:

- lucrări de construire, reconstruire, modificare, extindere sau reparare a clădirilor de orice fel;
- lucrări de construire, reparare, protejare, restaurare, conservare, precum și orice alte lucrări, indiferent de valoarea lor, ce urmează a fi efectuate la construcții reprezentând monumente și ansambluri istorice, arheologice, de arhitectură, artă sau cultură, inclusiv cele din zonele lor de protecție.
- lucrări de construire, reconstruire, modificare, extindere sau reparare, privind căi de comunicații, dotări tehnico-edilitare subterane și aeriene, împrejurimi și mobilier urban, amenajări de spații verzi, parcuri, piețe și celelalte lucrări de amenajare a spațiilor publice;
- foraje și excavări necesare studiilor geotehnice și ridicărilor topografice, explorări de cariere, balastiere, sonde de gaze și petrol, precum și alte exploatări.
- construcții provizorii de șantier necesare execuției lucrărilor de bază, dacă nu au fost autorizate odată cu acestea.
- organizarea de tabere de corturi, căsuțe sau de rulote.
- lucrări cu caracter provizoriu: chioșcuri, tonete, cabine, spații de expunere situate pe căile și în spațiile publice, corpuri și panouri de afișaj, firme și reclame.

Foto: V. MUSCA

LUCRĂRI CARE SE POT EFECTUA FĂRĂ AUTORIZAȚIE

Potrivit aceleiași legi, pot fi executate fără autorizație de construire următoarele lucrări:

- reparații la împrejmuiri, acoperișuri, învelitori sau terase când nu se schimbă forma acestora și materialele din care sunt executate.
- reparații și înlocuiri de tâmplărie interioară și exterioară, dacă se păstrează forma, dimensiunile golurilor și tâmplăriei.
- reparații și înlocuiri de sobe de încălzit.
- zugrăveli și vopsiri interioare.
- zugrăveli și vopsiri exterioare, dacă nu se modifică elementele de fațadă și culorile clădirilor, situate pe arterele principale de circulație.
- reparații la instalațiile interioare și branșamentele exterioare de orice fel, aferente clădirilor, fără implicații asupra structurii de rezistență sau aspectului arhitectural al acestora.

DREPTUL LA MOȘTENIRE AL SOȚULUI SUPRAVIEȚUITOR

Articolul 1 din Legea nr. 319/1944 prevede că „Soțul supraviețuitor moștenește din averea celuilalt soț după cum urmează:

▼ Când vine la succesiune cu copiii legitimi și recunoscuți sau numai cu unii dintre ei, ori cu descendenții lor, moștenește o pătrime.

▼ Când vine la succesiune în concurs cu tatăl și cu mama defunctului ori numai cu unul dintre ei, în ambele cazuri împreună cu frații și surorile soțului încetat din viață și descendenții lor sau numai cu unul dintre ei, moștenește o treime.

▼ Când vine la succesiune cu tatăl și mama defunctului ori numai cu unul dintre ei sau numai cu frații și surorile acestuia și descendenți de-ai lor ori numai cu unii dintre ei, moștenește o jumătate.

▼ Când vine la succesiune cu ceilalți ascendenți sau colaterali până la gradul al IV-lea inclusiv, moștenește trei pătrimi.

▼ În lipsa rudelor mai sus arătate, soțul supraviețuitor moștenește averea întreagă.

Liberalitățile făcute de soțul decedat nu vor putea trece peste jumătate din drepturile prevăzute la art. 1, în favoarea soțului supraviețuitor, se arată în art. 2 din aceeași lege. Soțul supraviețuitor este obligat să raporteze liberalitățile ce le-a primit prin acte între vii de la soțul său, când vine în concurs cu copiii sau cu descendenții lor. Aceeași obligație o au și copiii și descendenții lor față de soțul supraviețuitor.

Soțul supraviețuitor care nu are altă locuință proprie, va avea până la executarea ieșirii din indiviziune și în orice caz, cel puțin un an de la încetarea din viață a soțului său, în afară de dreptul de moștenire, potrivit dispozițiilor de mai sus, un drept de abitație asupra casei în care a locuit, dacă aceasta face parte din succesiune. Soțul supraviețuitor nu va fi obligat să dea cauțiunea prevăzută de art. 566 din Codul Civil. Dreptul de abitație nu va putea fi cedat sau închiriat, chiar și în cazul pevăzut de art. 572 alin. II din Codul Civil. Comoștenitorii soțului supraviețuitor vor putea cere restrângerea dreptului de abitație, în cazul când locuința nu va fi necesară în întregime. De asemenea, ei vor avea dreptul de a procura soțului supraviețuitor locuință în altă parte. Dacă soțul supraviețuitor și moștenitorii nu se înțeleg asupra procurării locuinței sau restrângerii abitației, instanța competentă a judeca împărțeala averii va hotărî de urgență în cameră de consiliu. Dreptul de abitație încetează dacă soțul supraviețuitor se recăsătorește înainte de executarea ieșirii din indiviziune.

REPREZENTAREA PĂRȚILOR ÎN INSTANȚĂ

ÎN PROCESE CIVILE

Sunt nenumărate situațiile în care justițiabilii, din diverse motive, nu pot să se prezinte la procesele în care sunt părți. În conformitate cu art. 67 din Codul de procedură civilă, părțile pot să exercite drepturile procedurale personal sau prin mandatar. Mandatarul cu procură generală poate să reprezinte în judecată pe mandant numai dacă acest drept i-a fost dat anume.

Procura pentru exercițiul dreptului de chemare în judecată sau de reprezentare în judecată trebuie făcută prin înscris sub semnătură legalizată; în cazul când procura este dată unui avocat, semnătura va fi certificată potrivit legii avocaților. Dreptul de reprezentare mai poate fi dat și prin declarație verbală, făcută în instanță și trecută în încheierea de ședință. Mandatul este presupus dat pentru toate actele judecății, chiar dacă nu cuprinde nici o arătare în această privință; el poate fi însă restrâns la anumite acte sau pentru o anumită instanță. Dacă mandatul este dat altei persoane decât unui avocat, mandatarul nu poate pune concluzii decât prin avocat. Asistarea de către avocat nu este cerută doctorilor și licențiaților în drept când ei sunt mandatari în pricinile soțului sau rudelor până la al patrulea grad, inclusiv. De asemenea, asistarea de către avocat nu este cerută la judecătorii când partea este reprezentată prin soț sau rudă până la al patrulea grad, inclusiv (A se vedea art. 58 Cod procedură civilă).

ÎN PROCESE PENALE

Reprezentarea este permisă de lege și în procesele penale, însă numai în anumite cazuri prevăzute expres în art. 174 din Codul de procedură penală. Astfel, în cursul judecății inculpatul poate fi reprezentat:

a) la judecarea cauzei în primă instanță ori la judecarea ei după desființarea hotărârii în apel sau după casare de către instanța de recurs, numai dacă pedeapsa prevăzută de lege pentru fapta supusă judecății este amenda sau închisoarea de cel mult un an;

b) la judecarea cauzei în căile de atac.

În toate cazurile în care legea admite reprezentarea inculpatului, instanța de judecată are dreptul, când găsește necesară prezența acestuia să dispună aducerea lui.

Celelalte părți (din procesul penal) pot fi întotdeauna reprezentate.

Cererile de restituire a terenurilor agricole din intravilan pot fi depuse numai până la începutul lunii noiembrie 20001

Senatul a adoptat, marți, un proiect de lege prin care cererile de restituire a terenurilor agricole situate în intravilan, înaintate potrivit Legii fondului funciar 18/91, pot fi depuse numai pînă la începutul lunii noiembrie 2001, sub sancțiunea decăderii din termen. În expunerea de motive la acest proiect, înaintat de Guvernul Năstase, se arată că după ce terenurile din intravilan erau identificate ca disponibile și se anunța intenția de a fi incluse într-un program pentru dezvoltarea construcției de locuințe, începeau acțiunile în justiție pentru revendicarea acestora. În consecință, Ministerul Transporturilor și Lucrărilor Publice a cerut modificarea în regim de urgență a legii fondului funciar pentru ca, ulterior, să dea curs numeroaselor cereri pentru construcția de locuințe. Proiectul a fost adoptat, într-o formă diferită, de Camera Deputaților.

POȘTA JURIDICĂ

DOAR INSTANȚA POATE RESTABILI LEGALITATEA!

Din Ineu ne-a scris **Elisabeta Zabos**, str. I. Creangă, nr. 2B. Cititoarea noastră susține că în urmă cu 10 ani a dobândit două terenuri în intravilanul localității Ineu, în urma unui contract de întreținere cu două bătrâne, mamă și fiică, proprietarele terenurilor, care au decedat. Cu toate acestea, susține Zabos, un vecin și fiul său au folosit și folosesc încă, „abuziv" terenurile care de drept ar fi ale dânsei. Au ajuns și la judecată, dar după ce a câștigat la Judecătoria Ineu, cititoarea noastră a pierdut la Tribunalul Arad. „Vă rog pe dumneavoastră a-mi veni în ajutor și a analiza situația mea, pentru că deși am făcut demersuri la primărie, și miție(!) nu mi-au rezolvat problema. Nici nu mai am curajul a mai da în judecată pe cel ce-mi folosește abuziv terenurile, deoarece am cheltuit până acum 4 milioane de lei, dar cu dreptatea în mână am pierdut prin înșelătorie", spune d-na Zabos în scrisoarea trimisă la „Adevărul".

Revenim în răspunsul dat d-nei Zabos cu precizarea către cei ce ne scriu să fie cât mai concreți. Cititoarea de la Ineu spune că le-a întreținut pe cele două femei, dar nu precizează dacă a încheiat cu ele sau nu, un contract autentic de întreținere, la notar. Doar în baza unui asemenea contract, încheiat legal, ar fi putut dobândi terenurile în cauză. Ar mai exista posibilitatea ca în acel contract să nu se fi stipulat că după moartea întreținutelor, întreținătoarea va dobândi și terenurile. Cert este faptul că în măsura în care deținеți un asemenea contract, primul pas ar fi trebuit să-l faceți la biroul de carte funciară din cadrul Judecătoriei Ineu, pentru a vă întabula dreptul de proprietate asupra bunurilor care reprezintă contravaloarea prestației întreținerii. Abia ulterior, după întabulare, vă puteți îndrepta cu acțiunea în justiție împotriva celor care intră și folosesc abuziv terenurile dumneavoastră. Pentru clarificarea situației reveniți, eventual cu o scrisoare în care să cuprindeți precizările cerute".

PRECIZĂRI PRIVIND CHIRIA MAXIM ADMISĂ

În urma răspunsului dat în ultimul număr al „Paginii juridice", dl. **TIMBUS CORIOLAN**, pensionar din Arad, Bd. Revoluției, nr. 54, ne-a rugat să revenim cu precizări în privința modificărilor aduse O.U. nr. 40/1999, privind protecția chiriașilor și stabilirea chiriei pentru spațiile cu destinația de locuințe.

Ordonanța menționată de dl. Coriolan a fost modificată în mare măsură de Legea nr. 241 din 16 mai 2001, pentru aprobarea Ordonanței de Urgență a Guvernului nr. 40/1999. Cu toate că este neclară în privința cuantumului chiriei maxim admise, majoritatea juriștilor cu care am discutat interpretează art. 32 alin. (2) din O.U. 40/1999 la fel. Astfel, Legea 241/2001 stipulează la punctul 18: „Articolul 32 alineatul (2) va avea următorul cuprins „(2) Dispozițiile art. 31 se aplică în mod corespunzător"(!). O exprimare cât se pate de lapidară a legiuitorului, care ne determină să reproducem aici art. 31 al O.U. 40/1999, modificat prin Legea 241/2001, care sună astfel: „(1) Nivelul maxim al chiriei pentru locuințele prevăzute la art. 26 și terenul aferent acestora nu poate depăși 15% din venitul net lunar pe familie în cazul în care venitul mediu net lunar pe membru de familie nu depășește salariul mediu net lunar pe economie. În cazul în care venitul net lunar pe membru de familie se situează între venitul mediu net lunar pe economie și dublul acestuia, nivelul maxim al chiriei lunare nu poate depăși 25% din venitul net lunar pe familîe". Noutatea introdusă prin noua lege constă în reducerea cuantumului chiriei maxim admise de la 25% la 15% din venitul net lunar pe familie, în cazul în care venitul mediu net lunar pe membru de familie nu depășește salariul mediu net lunar pe economie.

DEOCAMDATĂ NU VĂ PUTEȚI PENSIONA

Horn Ștefan, de 49 de ani și Horn Virginia, de 45 ani, din Lipova, str. Matei Corvin, nr. 34, sunt bolnavi de poliomelită încă din copilărie. Cu toate acestea, Ștefan H. a lucrat între anii 1972-1997 la o secție a fabricii de mobilă din Lipova, iar Virginia la Cooperativa „Mureșul" din Lipova timp de 16 ani. „Conform Ordonanței de Urgență 41/2000 (?), articolul 44, bărbații cu o vechime de 20 de ani au dreptul la pensionare pentru munca depusă și limita de vârstă la cerere. Atât mie cât și soției mele nu ni se dau drepturile ce ni se cuvin în gradul II de handicap, deoarece am pierdut o mare parte a capacității de muncă (!). Cu acest certificat am fost la Casa de pensii și am fost respins, deoarece legea care a scris-o doamna doctor nu corespunde articolului 47 din Legea 19/2000, pentru pensionare anticipată. Vă rugăm foarte frumos dacă ne puteți ajuta cu un răspuns că nu mai știm unde să apelăm", ne scrie soții Horn din Lipova.

Din moment ce sunteți în pensie de boală legea nu vă permite să solicitați pensie anticipată. În privința reducerii vârstei standard de pensionare, deocamdată nu vă încadrați în prevederile art. 47 din Legea 19/17.03.2000, privind sistemul public de pensii și alte drepturi de asigurări sociale. O să vă puteți pensiona pentru limită de vârstă când veți îndeplini condițiile de pensionare cerute de lege.

ADUNAREA GENERALĂ A PROPRIETARILOR POATE SCHIMBA ADMINISTRATORUL

Din Arad ne-a trimis o scrisoare **soții Ioan și Florica Sârb din Micălaca, bl. 709, sc. B,** referindu-se la activitatea administratorului de bloc, o femeie, pe care o învinuiește că nu ar respecta legislația în domeniul administrării blocurilor. Nu reproducem aici toate acuzele care i se aduc administratoarei de bloc, deoarece sesizarea cititorilor noștri din Micălaca nu e însoțită și de probe în acest sens.

Dacă cele afirmate de soții Sârb sunt adevărate, ei au posibilitatea de a solicita convocarea unei Adunări Generale a proprietarilor, care poate hotărî demiterea și înlocuirea administratoarei în cauză. Mai mult, dacă doresc pot apela la instanță, în măsura în care ei consideră că cea în cauză a încălcat legea.

Pagină realizată de
FLORIN TRUȚ

MUNICIPALITATEA AR VREA SĂ PREIA CET-UL

Prețurile energiei termice i-a determinat pe mulți arădeni să facă dintr-o cameră... cămară. În sensul că au renunțat la caloriferele dintr-o încăpere sau mai multe, pentru a-și mai „ușura" factura de încălzire. De mai mult timp, municipalitatea a gândit un sistem integrat pentru producerea și furnizarea energiei termice către populație.

După cum se știe, apa caldă și căldura sunt livrate către consumatori de către ARTERM, societate la care Primăria Arad este acționar majoritar. Energia termică este produsă de către CET Arad. Practic, această unitate vinde agentul termic la ARTERM. În plus, prețurile pentru populație din această cauză sunt stabilite de către Agenția Națională de Reglementare a Energiei.

Dacă s-ar reuși preluarea CET la municipalitate, prețurile nu ar mai trebui stabilite de către ANRE. În plus, energia electrică produsă de către CET ar putea fi vândută către alți beneficiari și, implicit, ar asigura o sursă de venit la bugetul local. În prezent, în România câteva municipalități practică deja acest sistem. Este vorba de un sector din București, de Constanța și Brașov.

„Deocamdată nu am primit nimic oficial de la Termoelectrica. Totul poate fi trecut la capitolul ipoteze și eventuale variante de lucru" a precizat ing. Lucian Barniciu, director la CET. Arad.

G. CONSTANTINESCU

SECETA VINDE CEL MAI BINE APA MINERALĂ

O resursă importantă pentru economia orașului Lipova este zăcământul de apă minerală. De altfel, acest dar al naturii este valorificat prin existența și activitatea a trei firme care îmbuteliază și comercializează apă minerală.

Una dintre acestea, de fapt cea mai veche, este și S.C. Lipomin S.A. Lipova. Privatizată în 1996, firma s-a dezvoltat continuu. Această creștere a activității s-a materializat și prin creșterea vânzărilor de apă minerală, în medie cu 20 până la 25% pe an. „În prezent îmbuteliem circa 85.000 de litri de apă minerală pe zi. Din această cantitate 80% se vinde ambalată în sticle, iar restul în flacoane de plastic de 0,5 litri, respectiv 1,5 litri", spune directorul societății, Mircea Maximan.

În patru ani, din surse proprii s-au investit peste 400.000 de dolari în utilaje de producție. „Suntem conștienți că nu e suficient, însă atât am putut face, cel puțin până în momentul de față. Cu nivelul tehnologic suntem undeva pe la începutul anilor '90. Ne lipsește o dotare automatizată de mare productivitate. Din acest motiv, multe operațiuni sunt manuale", adaugă directorul Maximan.

În prezent, Lipomin a ajuns la o cifră de afaceri de 1 milion de dolari pe an. Lipomin a ajuns să exporte chiar și în SUA, este adevărat nu în cantități impresionante, dar important e că a ajuns pe piața nord-americană. Alte piețe externe, consolidate într-o bună măsură, sunt Ungaria și Slovacia, la această oră derulându-se negocieri pentru un export în Iugoslavia.

În strategia firmei pe anul 2001 se vor regăsi investiții de 3 miliarde de lei. Este vorba despre un sistem nou pentru aer comprimat, forarea unui puț pentru apă, care să asigure autonomia firmei în cazul în care survin avarii la alimentarea cu apă de la rețeaua orașului Lipova. Nu în ultimul rând este vizată achiziționarea unei instalații de suflat flacoane de plastic (PET). „În prezent o sticlă PET de 1,5 litri ne costă 3000 de lei", precizează directorul Maximan. Prin aceste investiții se vor reduce cheltuielile de producție. Lipomin s-a luat după prognozele meteo, care prevesteau un an secetos. Însă n-a fost așa și cantitățile de apă vândute, comparativ cu anul 2000 sunt mai reduse. Alții nu se bucură, însă pentru noi seceta este cel mai bun vânzător", adaugă directorul Lipomin.

La Lipova lucrează în prezent 100 de oameni, fiind una din unitățile economice importante ale orașului de pe Mureș. Apa minerală de aici este cunoscută și bine vândută în șapte județe ale țării, ajungând chiar și în Oltenia și București.

G. CONSTANTINESCU
Foto: AL. MARIANUȚ

Prin fonduri de la Banca Mondială

ȘOMERII SUNT SPRIJINIȚI SĂ-ȘI FACĂ FIRME

Disponibilizații colectiv aflați în plăți compensatorii și persoanele aflate în șomaj, dar care au primit plăți compensatorii, pot beneficia gratuit de asistență pentru înființare de firme, consultanță specializată și instruire antreprenorială. Serviciile sunt asigurate prin proiectul „Servicii de asistență pentru înființarea de întreprinderi mici și consultanță în afaceri". Proiectul face parte dintr-un program derulat de Ministerul Muncii și Solidarității Sociale și finanțat de Banca Mondială. La nivelul județului, contractantul este Agenția Județeană pentru Ocuparea Forței de Muncă, iar „prestator de servicii" este Fundația Universitară „V. Goldiș", prin Centrul Universitar de Cercetare și Afaceri. Specialiștii universității vor asigura instruirea antreprenorială a candidaților în cadrul a două cursuri de formare a câte 100 de ore fiecare.

Prin derularea acestui proiect se au în vedere stimularea creării și dezvoltării firmelor particulare și reducerea șomajului. La ora actuală, din cei 4.000 de disponibilizați de la nivelul județului, au mai rămas aproximativ 250. În calcule intră însă și cele 348 de persoane disponibilizate din Armata arădeană.

D. DUȚU

Noile taxe percepute pentru operațiunile la Registrul Comerțului și pentru serviciile prestate de biroul unic

Taxele percepute pentru operațiunile de înregistrare și autorizare a funcționării comercianților, prestate de biroul unic, precum și onorariile în sumă fixă pentru servciile prestate de notarii publici în vederea înregistrării și autorizării comercianților au fost publicate, miercuri, în Monitorul Oficial. De asemenea, a fost publicată în Monitorul Oficial hotărîrea pentru stabilirea modelului și conținutului cererii și a certificatului de înregistrare a comerciantului. Executivul a hotărît ca onorariile percepute de notari să varieze, în funcție de valoarea capitalului social al firmei nou înființate, între 200.000 de lei și 2.560.000 de lei, plus 0,1% din valoarea capitalului social, care depășește un miliard de lei.

Pentru serviciile prestate de boroul unic noile taxe sînt:

Denumirea serviciului	tariful (lei)
1 Redactarea actului constitutiv al societății pentru:	
a. societate în nume colactiv (SNC)	550.000
b. societate cu răspundere limitată (SRL) - asociat unic	800.000
c.societate cu răspundere limitată - cu 2 asociați	1.300.000
plus 5% din taxă pentru fiecare asociat în plus	
d.societate comercială (SA) cu cinci acționari	2.000.000
plus 2% din taxă pentru fiecare acționar în plus	
2.Obținerea autentificării/dării de dată certă	50.000*)
3. Dare de dată certă	90.000
4.Efectuarea vărsămintelor de capital social	75.000
5.redactarea actului adițional pentru schimbarea:	
a. sediului social	320.000
b.denumirii firmei/emblemei	320.000
c.duratei societății	320.000
d.formei juridice	530.000
e.domeniului principal de activitate	320.000
f.administratorilor și/sau cenzorilor	530.000
*)nu cuprinde onorariul notarului public/avocatului și taxa de timbru judiciar	
6.Redactarea actului adițional pentru completarea obiectului de activitate	450.000
7.Redactarea actului adițional pentru primirea/retragerea de asociați	450.000
8.Redactarea actului adițional pentru:	
majorarea capitalului social	530.000
reducerea capitalului social	200.000
9.Redactarea actului adițional pentru înființarea de sedii secundare	200.000
10.Redactarea actului adițional pentru divizarea/fuziunea societății	530.000
11.Redactarea actului adițional pentru dizolvarea/lichidarea societății	300.000
12. Redactarea contractului de societate	550.000
13.Susținerea cererii la registrul comerțului, conform procedurilor legale pentru constituiri/mențiuni	90.000
14.Obținerea avizului/autorizației de funcționare a societății	60.000
15.Obținerea evaluării prin expertiză a bunurilor societății	45.000*)
16.Obținerea certificatului de sarcini pentru bunurile imobile - aport la capitalul social al societății	70.000**)

*) nu cuprinde onorariul evaluatorului
**) nu cuprinde taxele legale ale emitentului

N.R. Vor urma noile taxe pentru alte operațiuni legale în Registrul Comerțului

PANORAMIC ECONOMIC

BCR-IMM-CREDITE

Banca Comercială Română acordă întreprinderilor mici și mijlocii și, începînd cu luna iunie și pînă la sfîrșitul anului, credite din bugetul pe 2001 al Fondului pentru plata ajutorului de șomaj a căror sumă totală se poate ridica pînă la 975 miliarde lei, informează un comunicat al băncii.

Împrumuturile pot fi utilizate pentru finanțarea stocurilor de materii prime și materiale, dotarea cu echipamente și utilaje și realizarea unor construcții necesare obiectivului de activitate. Bunurile mobile și imobile pot fi achiziționate și în leasing.

Creditul se acordă pe o perioadă de pînă la trei ani pentru finanțarea cheltuielilor de capital și pînă la un an, pentru creditele destinate finanțării stocurilor de materii prime și materiale. Dobînda percepută este de 17,5%, reprezentînd 50% din taxa oficială a scontului stabilită de BNR.

CARNE-TAXE VAMALE

Reprezentanții Ministerului Agriculturii, Alimentației și Pădurilor (MAAP) și ai Ministerului Afacerilor Externe vor analiza, săptămîna viitoare, oportunitatea stabilirii de taxe vamale unice, cuprinse între 15%-25%, pentru importul de produse din carne de porc din Uniunea Europeană și CEFTA, a declarat, agenției MEDIAFAX, Mihai Lungu, secretar de stat în MAAP.

În ceea ce privește clauza de salvgardare impusă la importul de carne de porc din Ungaria, secretarul de stat a menționat că România va renunța la această clauză.

"În legătură cu zonele defavorizate, Ministerul Agriculturii va propune Ministerului Dezvoltării și Prognozei o măsură care prevede obligativitatea ca agenții economici să plătească taxe vamale și TVA la importuri, iar după ce agenții economici dovedesc că materiile prime au fost prelucrate în zonele defavorizate, să li se restituie contravaloarea acestora", a mai spus Lungu.

SOCIETĂȚI-ÎNFIINȚARE

Certificatul de înregistrare și avizele necesare înființării unei societăți comerciale vor fi eliberate în termen de 20 de zile de la depunerea documentației la Camera de Comerț și Industrie, conform prevederilor Ordonanței de Urgență 76/2001 privind simplificarea formalităților administrative pentru înregistrarea și autorizarea funcționării comercianților.

Camerele de Comerț și Industrie au obligația de a transmite pe cale electronică Ministerului Finanțelor Publice datele din cererea-tip de înregistrare pentru atribuirea codului unic de înregistrare. Pe baza acestor date, Ministerul Finanțelor va atribui codul unic în cel mult 24 de ore de la transmiterea acestora.

ARIERATE-MARI SOCIETĂȚI

Volumul arieratelor înregistrate de societățile comerciale mari contribuabili, în primele cinci luni, a fost de 13.421 miliarde de lei, iar obligațiile de plată pentru anii precedenți sunt în suma de 30.735,5 miliarde de lei, informează Ministerului Finanțelor.

La aceste sume se adaugă majorările de întârziere calculate pentru obligațiile neachitate la scadență în sumă de 32.070,7 miliarde de lei.

PRODUCȚIE INDUSTRIALĂ-STATISTICĂ

Producția industrială realizată în primele cinci luni ale acestui an s-a majorat, față de perioada similară a anului trecut, cu 11,6% în volum absolut și cu 13,3% în condiții comparabile din punct de vedere al numărului de zile lucrătoare, fiind impulsionată de evoluțiile pozitive consemnate în industriile prelucrătoare și cea extractivă, informează Institutul Național de Statistică.

SÂMBĂTĂ, 7 IULIE 2001

TVR 1

7,00 Tezaur folcloric
7,50 Zorro - s.
8,45 Desene animate
9,30 Prietenul meu, Coamă-n Vânt - f. SUA,1994
11,00 La telefon, muzica populară
11,30 Povești la drumul mare
11,50 Auto Club
12,30 Casa mea
13,00 Frumoasele școlii - s.
13,50 Jurnalul de prânz
14,00 Golful temerarilor
16,00 Debut 50 Plus
17,15 Alegeți muzica!
17,45 Ora planetei
18,05 Teleenciclopedia
19,05 Ora G
20,00 Jurnal
20,25 România în presa lumii
20,30 Ghici cine vine la tine? - emis. de divertisment
22,00 Amy - s.
22,50 Jurnalul de noapte
(●) 23,00 Mahler - f. Anglia, 1974, cu Robert Powell, Georgina Hale
2,45 Ora G - rel.

TVR 2

7,00 D-ra Andrea - s. rel.
7,50 Veni, video, vici! - rel.
8,05 Răscruci
8,35 Călătoriile lui Ics
9,05 On line
9,35 Universul cunoașterii
10,35 Arta apărării
11,05 În direct - s.
11,35 Wishbone - s.
12,00 Desene animate
12,30 Arca lui Noe
13,05 Surprizele științei
14,00 Știri
14,05 Atlas
14,40 Călătorind prin țară
15,10 Bărbați, la cratiță!
16,00 Tenis - Turneul de la Wimbledon - finala feminină
19,00 Telejurnal TVR2
19,10 Glasul sângelui - f. Italia, 2000, cu Franco Nero - p. I
20,45 Cinematograful, o istorie vie
21,30 Scurte povestiri cinematografice - s.
22,00 Supranaturalul
23,00 Știri
(▲) 23,05 Despre viață și sex
23,50 Arta de a muri - f., rel.
1,25 TVM. Mesager
1,55 Tenis - Turneul de la Wimbledon - rel.
(▲) Despre viață și sex - s., rel.

PRO TV

7,00 Desene animate
9,15 Micii războinici
9,45 Cavalerii din Tir Na Nog - s.
10,00 Pokemon - d. a.
10,30 Conor viteazul - s.
11,00 Cei mai frumoși ani - s.
11,45 Family Guy - s.
12,15 Gilette - lumea sportului
12,30 ProMotor
12,55 Știile Pro TV
13,00 Nebun după tine
13,30 O mamă și jumătate
14,00 Lecție în natură - comed. SUA,1996
15,45 Călătorie spre centrul pământului
16,30 Întâlnire cu dragostea - f. SUA,1988, cu Christopher Cazenove
18,15 Quiz show cu Teo
19,00 Știrile Pro TV
19,30 Viața pe cont propriu - comed. SUA,1994, cu Ethan Hawke, Winona Ryder
21,30 Răzbunare fără limite - s.
(●) 22,30 Profesionistul puterii
(●) 0,00 Clanul Soprano - s.
1,00 Marea amețeală - f. SUA, 1993, cu Milla Jovovich
3,00 Steaua ta norocoasă - rel.
6,00 Bucătăria lui Radu - rel.
6,30 Promotor - rel.

ANTENA 1 – TV ARAD

7,30 Fir întins
8,00 Păstorul cel bun
8,30 Un început nou
9,00 Publicitate, promo
9,10 Lumea mare a celor mici
9,30 Știri TVA - rel.
10,00 Casa de piatră
10,30 Roata de rezervă
11,00 Amintirile unui pelerin - doc. România
11,30 Sebiș 2001
12,00 UVVG se prezintă
13,00 Detectivii Hart - s. av.
14,00 Orient Expres - talk-show
16,00 Totul va fi bine - emis. de divertisment cu trupa Hi-Q
18,00 Sheena
19,00 Observator
19,50 Sport
20,00 Schimbare neașteptată - comedie SUA, 1998
22,00 Party Time - emis. de divertisment
0,00 Punctul culminant - f. SUA,1997
1,30 Observator - rel.
2,30 Detectivii Hart - rel.
3,30 Totul va fi bine - rel.
5,30 Fir întins - rel.
6,00 Roata de rezervă - rel.
6,30 Casa de piatră - rel.

HBO

9,15 Dorothy Dandridge -f. SUA, 1999, cu Halle Berry, Klaus Maria Brandauer
11,10 Un loc îndepărtat - f. av. SUA, 1993, cu Reese Witherspoon
12,55 Dovadă sângeroasă - f. SUA, 1998, cu David Strathairn
14,40 Totul despre sex - s., cu Sarah Jessica Parker
15,15 Inimă de dragon - f. av. SUA,1997, cu Sean Connery, Dennis Quaid
16,55 Poruncile - comed. SUA, 1997, cu Aidan Quinn, Courteney Cox, Anthony La Paglia
18,25 Complicitate - f. SUA, 1997, cu Jonny Lee Miller, Brian Cox
20,00 Ultimul dans -f. SUA,1996, cu Sharon Stone, Rob Morrow
21,45 Romy și Michele - comedie SUA,1997
23,15 Indiscret - f. SUA, 1998
0,55 Parteneri - comedie SUA, 2000
2,25 Stăpânul fantomelor - f. SUA, 1996
4,15 Warlock 3: sfârșitul inocenței - f. SUA, 2000, cu Bruce Payne
6,00 Viața e frumoasă - f. Italia, 1997, cu Roberto Benigni
7,50 Dansează cu mine - f. SUA, 1998, cu Vanessa L. Williams

PRIMA TV

7,00 Desene animate
11,00 Sport Magazin
14,30 Motor
15,00 Exploziv
15,30 Bum Bum din Prima - emis. realizată de Catrinel Sandu și Lucian Viziru
17,30 Strada milion - emis. cu haz
18,00 Focus
19,00 Vară fără limite - cu Adriana și Cabral - emis. de divertisment
20,00 Cutia Pandorei - f. SUA,1996, cu Daphne Zuniga
21,30 Music Star
23,30 Strada milion
0,00 Confesiuni erotice - erotic, SUA
1,30 Focus - rel.

TELE 7 ABC

8,00 Muzică
10,00 La ordinea zilei - rel.
11,00 Muzică
12,00 Domino - rel.
13,00 Din lumea aITORA - rel.
15,00 Documentar
16,00 Lumea misterelor
17,00 Club ABC
18,00 Germania astăzi - doc.
19,00 Muzică
20,00 As Show
21,00 Telejurnal
21,30 Muzică
22,00 Îți mai aduci aminte, Doamnă?
22,45 Telesport
0,30 Lumea misterelor - rel.
1,30 Club ABC
2,20 Muzică
6,00 Telejurnal - rel.
7,00 Muzică

TV ACASĂ

7,15 Știrile de Acasă - rel.
8,00 Căsuța poveștilor - rel.
8,15 Înger sălbatic - s. rel.
9,15 Femeia vieții mele - s., rel.
12,30 Dreptul la viață - s., rel.
13,15 Seducție - s., rel.
14,45 Șoimii călători - s.
15,15 Xena, prințesa războinică - s.
16,00 Gemenele - s.
16,30 Soțul și soția - s.
17,00 Doctorul casei
17,30 La casa de vis
18,00 Acasă la... cu Ruxandra Săraru
18,30 Dragoste și putere - s.
19,00 Rețeaua - s.
20,40 Seducție - s.
22,15 Chef de chef - muzică de petrecere
23,15 Fotbal: Un campionat fără egal: Rocar-Steaua
1,00 Soțul și soția - s., rel.
1,30 Dragoste și putere - s., rel.
1,50 Acasă la români - rel.

TV INTERSAT

8,55 Deschiderea programului
9,00 Roboți în zbor - f.
10,30 Desene animate
11,00 Știrile Intersat
12,00 Percepții deformate
13,30 Știrile Intersat
14,00 Cum să-mi îngrijesc câinele
14,45 Iubire fără sfârșit - f.
16,15 Neon Rider - s.
17,15 Deșertul vorbește - s.
17,45 Mămica - detectiv particular - s.
18,15 Știrile Intersat
19,00 Casa de nebuni - s.
19,30 Muzică populară
20,00 Show cu ecou
22,00 Știrile Intersat
22,30 Jocuri sângeroase
0,00 Erotica
5,00 Închiderea programului

RADIO EUROPA FM (89,3 MHz)

6,00-10,00 O dimineață de milioane cu Dan Creța (8,00 Jurnalul de dimineață); 10,00 Turul României cu C. Stănciulescu; 12,00 Ora de film; 13,00 Jurnalul de prânz; 14,00 După-amiaza de week-end cu R. Constantinescu; 16,00 Europa top-hit cu Denis Ciulînaru; 18,00 Jurnalul de seară; 18,30 Discuri pe bandă cu Cristi Preda; 23,00 Europa lângă tine

RADIO PRO FM (92,1 MHz)

7,00 - 10,00 TOATĂ LUMEA PRO FM - cu Cătălin Lăpușcă; **10,00 - 11,00 CINÉ-VERITÉ** - cu Ada Rosetti; **11,00 - 14,00 CHEFACI ÎN WEEK-END** - cu Vali Bărbulescu; **14,00 - 16,00 TOP 30 AIRPLAY PRO FM** - cu Cristi Schnebli; **16,00 - 19,00 PRO FM PARTY LINE** - cu Mihai Gurei; **19,00 - 22,00 281.976** - cu Cătălin Lăpușcă; **22,00 - 23,00 DECADANCE** - cu DJ Mike; **23,00 - 3,00 HOT PARTY MIX**

RADIO ARAD & RADIO CONTACT (99,1 MHZ)

6,00 Super week-end; 8,00 Dimineață de week-end; 10,00 Bătălia hiturilor; 11,00 Fabrica de hituri; 12,00 Super 50 (ediție specială); 15,00 Sună la Sorin; 18,30 Contact Film; 19,00 Romanian Top 100; 21,00 Seară de weekend; 22,00 Până mâine dimineață

RADIO TIMIȘOARA

6,00 Ceasurile dimineții; 8,00 Muzică populară cu dedicații; 10,00 Pop matineu; 11,00 Magazin sportiv estival; 12,00 Pop matineu; 13,00 Emisiune în lb. germană; 14,00 Emisiune în lb. maghiară; 15,00 Emisiune în lb. sârbă; 16,00 Actualitatea în 60 de minute; 17,00 Jurnal în culori; 17,10 Viața literară; 17,30 Românii de peste mări; 18,00 Pe undele Europei; 19,00 Radiojurnal; 19,15 Balul de sâmbătă seara; 20,50 Călătorie în lumea poveștilor; 21,00 Sâmbăta sportivă. Știri: 6,00; 7,55; 10,00; 10,55; 16,00; 18,00; 21,00; 21,55. **Radio Jurnal:** 7,00; 19,00.

RADIO SEBIȘ

6,00 Weekend matinal
8,00 Floarea din grădină
9,00 La sfârșit de săptămână
12,00 România Top 100
15,00 La porțile dorului
16,00 Weekend Show
18,00 21
19,00 La mulți ani! - dedicații muzicale
20,00 Show-ul de sâmbătă
22,00 Latino Parti
0,00 Disco Dance 21
2,00 Weekend nocturn

Redacția Adevărul nu își asumă răspunderea pentru modificările ulterioare intervenite în programele Radio - TV

DUMINICĂ, 8 IULIE 2001

TVR 1

7,00 Ceasul deșteptător... la iarbă verde
8,00 Universul credinței
9,00 Desene animate
9,30 Laboratorul fantastic
10,30 Viața satului
12,15 Tezaur folcloric
13,05 De luni până duminică
13,50 Jurnalul de prânz
14,00 Desene animate
14,25 Golful temerarilor
16,00 Acțiune, motor! - s.
16,25 O altă realitate - s.
16,45 Bravo, bravissimo
18,30 Operațiunea „Elefantul" - comedie, SUA, 1995
20,00 Jurnal. Meteo
20,25 Agenda europeană
(●) 20,30 Zadarnicele chinuri ale dragostei - muzical, Franța/Marea Britanie, SUA, 2000
21,10 O vară... cu cântec
23,25 Jurnalul de noapte
23,35 Șapte zile - s.
0,30 Barvo, bravissimo - rel.
2,00 Jurnal - rel.
2,30 Tezaur folcloric - rel.
3,20 Ghici cine vine la tine? - rel.
4,50 Golful temerarilor - rel.

TVR 2

7,00 Surprizele științei - rel.
7,50 În direct - rel.
8,25 Tradiții
9,00 Medalion de interpret
9,30 Ferma
10,30 Cronici votive
11,05 În direct - s.
11,30 Desene animate
11,45 Prietenii lui Piticot
12,40 Atenție la neatenție! - s.
13,30 Spectacolul lumii
14,00 Știri
14,05 Paradisul de lângă noi
14,35 Marele pod Seto
15,20 Pop Club
16,00 Tenis: Turneul de la Wimbledon - finala masculină
19,00 Telejurnal TVR 2
19,10 Mike Hammer, detectiv particular - s.
20,00 Însoțitorul - thriller, Franța/Italia, 1968
(●) 21,35 Vara la marginea orașului - dramă, Marea Britanie, 1999
23,05 Știri
(●) 23,15 Născut în America - dramă, SUA, 1991
1,00 TVM. Mesager
1,30 Glasul sângelui - f. rel.
3,05 Scurte povestiri cinematografice - rel.

PRO TV

7,00 Regele Arthur - s.
7,20 Peter Pan - s.
7,45 Mica sirenă - s.
8,15 Omul de fier - s
8,45 Războiul fiarelor - s.
9,15 Micii războinici - s.
9,45 Cavalerii din Tir Na Nog - s.
10,00 Pokemon - d. a.
10,30 Conor viteazul - s.
11,15 Războiul Rece - doc.
12,00 Suntem singuri în univers? - doc. (II)
12,50 Știrile Pro TV
13,00 Nebun după tine - s.
13,30 O mamă și jumătate - s.
14,00 Oamenii ploii - dramă, SUA, 1969
15,45 Tommy și pisica sălbatică - aventuri, SUA, 1998
17,15 Melrose Place - s.
18,15 Bilet de vacanță
19,00 Știrile Pro TV
19,30 Dădaca - s.
(●) 20,00 Viața merge mai departe - dramă, SUA, 1990
22,00 Răzbunare fără limite - s.
23,00 Marcă înregistrată
23,30 Poltergeist: moștenirea - s.
0,30 Oamenii ploii - f. rel.
2,30 O mamă și jumătate - rel.
3,00 Melrose Place - rel.
4,00 Răzbunare fără limite - s. rel.
5,00 Războiul rece - doc. rel.
6,00 Profeții despre trecut - rel.

ANTENA 1 – TV ARAD

7,00 Divertisment
7,30 Emisiune în limba bulgară
8,00 Viața spirituală
8,30 Muzică populară
8,50 Publicitate, Promo
9,00 7 zile - retrospectiva săptămânală a Știrilor TVA
10,00 Desene animate
10,20 Infanteria stelară - s.
10,50 Pantera roz - s.
11,10 În căutarea gloriei - s.
12,00 Moto GP - rezumat cursele de 125 și 250 cmc
13,00 Detectivii Hart - s.
14,00 Mister Roberts - comedie, SUA, 1995
16,00 Moto GP - Marele premiu al Marii Britanii
17,00 Totul va fi bine
19,00 Observator
19,25 7 zile din 7 - retrospectiva săptămânii
19,40 Sport
19,50 Fiesta de duminică - emisiune de divertisment, în direct
22,00 TeleEurobingo Show
(●) 22,30 În apărarea ei - thriller, SUA
0,30 Minunea de zece zile - dramă, Franța/SUA
2,30 Observator - rel.
3,30 În apărarea ei - f. rel.
5,30 Totul va fi bine

HBO

9,55 Bebeluși geniali - comedie, SUA, 1999
11,00 Naufragiul - aventuri, Suedia/Norvegia, 1991
13,05 Madeleine - aventuri, SUA, 1998
14,35 Instructorii de schi - aventuri, Sua, 1993
16,30 Iubiri încurcate - comedie, SUA, 1997
18,25 Afaceri necurate - acțiune, SUA, 1998
20,00 De bunăvoie și nesilită de nimeni - comedie romantică, SUA, 1999
22,00 Scream 2 - horror, SUA, 1997
0,00 Vânătoarea de vrăjitoare - dramă, Australia, 1999
1,30 Câteodată, ei se reîntorc - horror, SUA, 1996

PRIMA TV

7,00 Program pentru copii
10,30 Tradiții
11,00 Romania @ large
11,30 Cinemagia
12,00 Obiectiv
13,00 Viva duminica
17,00 Strada milion
18,00 Focus
19,00 Cârcotașii în Europa
20,00 Real TV
21,00 Gol pușcă - comedie, Marea Britanie, 1997
23,00 Aici e de noi
0,30 Romania@large
1,00 Focus - rel.

TELE 7 ABC

8,00 Muzică
9,00 Îți mai aduci aminte Doamnă? - rel.
10,00 Muzică
11,00 La ordinea zilei - rel.
12,00 Muzică
12,30 În justiție - rel.
13,00 Cătălin duminical
14,45 Documentar
15,45 Cinetour
16,30 Telecaricatura zilei
16,35 Clipuri muzicale
17,00 Forța destinului
18,00 Cutia muzicală
19,00 Muzică
20,00 As Show
21,00 Telejurnal
21,59 Telecaricatura zilei
22,00 Loto - Pariul Trio
22,30 Cătălin duminical - rel.
23,00 Cinetour - rel.
0,00 Cutia muzicală - rel.
1,00 Muzică

TV ACASĂ

7,30 Xena, prințesa războinică - rel.
8,15 Gemenele - rel.
8,45 Căsuța poveștilor - rel.
9,15 Femeia vieții mele - rel.
12,15 Dragoste și putere - rel.
12,45 Latino party - rel.
13,15 Seducție - rel.
14,45 Desene animate
15,15 Xena, prințesa războinică - s.
16,00 Gemenele - s.
16,30 Soțul și soția - s.
17,00 Acasă la români
18,00 la-mă acasă!
18,30 Dragoste și putere - s.
19,00 Femei înșelate - s.
20,00 Șoimii călători - s.
(●) 20,30 Adio, iubito! - f. SUA, 1975
22,15 Acasă la români - rel.
(●) 23,15 Chef de chef
23,45 Dragoste și putere - rel.
0,25 Muzica de Acasă

TV INTERSAT

8,55 Deschiderea programului
9,00 Frigul mortal - film
10,30 Cerul dintre noi - s.
11,00 Știrile Intersat - rel.
12,00 Memorii din anul 1989
13,00 Life magazin
13,30 O altfel de lume
14,00 Știrile Intersat
14,30 Show cu ecou - rel.
16,30 Neon Rider - s.
17,30 Aventurierii - s.
17,45 Auto integral
18,15 7 x 7
(●) 19,00 Zeița dragostei - film
20,30 Mămica detectiv particular - s.
21,00 Deșertul vorbește - s.
(▲) 21,30 Maniacul din vis - film
23,00 7 x 7 - rel.
(■) 0,00 Erotica
5,00 Închiderea programului

RADIO EUROPA FM (89,3 MHz)

6,00-10,00 O dimineață de milioane cu Dan Creța (8,00 Jurnalul de dimineață); 10,00 Magazin deschis - cu C. Stănciulescu; 12,00 Prieteni fără cuvinte; 13,00 Jurnalul de prânz; 13,20 După-amiaza de week-end cu D. Ciulinaru; 18,00 Jurnalul de seară; 18,30 Interviurile Europa FM; 19,00 Euroga Gld cu Dan Creța; 23,00 Europa lângă tine

RADIO PRO FM (92,1 MHz)

7,00 - 10,00 TOATĂ LUMEA PRO FM - cu Flavius Esnican; **10,00 - 11,00 AUTOSHOW** - cu Nono Semen; **11,00 - 14,00 CheFACI ÎN WEEKEND** - cu Vali Bărbulescu; **14,00 - 16,00 HEAT PRO FM** - cu Mihai Gurei; **16,00 - 17,00 TOP TEN PRO FM** - cu Marius Dobre; **17,00 - 19,00 TONOMATUL PRO FM** - cu Cristi Dicianu; **19,00 - 21,00 281.976** - cu Flavius Esnican și Cătălin Lăpușcă; **21,00 - 23,00 TOP 30 AIRPLAY PRO FM** - cu Cristi Schnebli - rel.; **23,00 - 24,00 DEEP BEATS** - cu DJ Sleek; **24,00 - 2,00 ZONA LIBERĂ** - cu DJ Vasile

RADIO ARAD & RADIO CONTACT (99,1 MHZ)

6,00 Super week-end
8,00 Viața spirituală
8,30 Mileniul III
8,45 Dimineață de week-end
10,00 Sfânta Liturghie de la Catedrala Ortodoxă Arad
12,00 Week-end în doi
15,00 Contact FM
19,00 Emisiune în limba germană
20,00 Muzica secolului XX
21,00 E numai rock'n'roll
22,00 Contact FM

RADIO TIMIȘOARA

6,00 Radioprogramul sătenilor; 8,00 Universul credinței; 8,30 Diapazon coral; 9,00 Uniți sub tricolor; 10,00 Pop matineu; 11,00 Actualități, muzică, sport; 12,00 Duminica la prânz; 13,00 Emisiune în lb. germană; 14,00 Emisiune în lb. maghiară; 15,00 Emisiune în lb. sârbă; 16,00 Emisiune în lb. bulgară; 16,30 Emisiune în lb. cehă; 17,00 Emisiune în lb. slovacă; 18,00 Astra Română; 19,00 Radiojurnal; 19,15 Show-ul de duminică; 20,50 Călătorie în lumea poveștilor; 21,00 Curierul de seară. Știri: 6,00; 7,55; 10,00; 11,00; 12,55; 18,00; 20,00; 21,00; 21,55. **Radiojurnal:** 7,00; 19,00

RADIO SEBIȘ

6,00 Weekend matinal
8,00 Cafeneaua duminicală
9,00 Fotoliul de duminică
12,00 Show 21
14,00 Duminică împreună
15,00 La porțile dorului
17,00 Cutia Pandorei
19,00 La mulți ani! - dedicații muzicale
20,00 Cutia Pandorei
0,00 Recitalul vedetelor
2,00 Nocturna muzicală

Redacția Adevărul nu își asumă răspunderea pentru modificările ulterioare intervenite în programele Radio - TV

ȘI POLOIȘTII AU PORNIT LA DRUM

Convorbire cu antrenorul echipei Astra, CONSTANTIN BRÂNZEI

– Domnule Brânzei, când v-ați reluat pregătirile?

– Practic, primul antrenament oficial a avut loc luni seara. Noutățile lipsesc, deocamdată.

– Care este componența lotului?

– Îi am la dispoziție, împreună cu colegul meu Capotescu, pe jucătorii Toma, Cosma, Broșovszky, Negoescu, Rus, Zamă, Gepian, Ivan, Brânzei, Eiben, Cristescu, Avram, Don, Coca, Nagy, Méreg și Giugiulan. Este un lot majoritar tânăr, cu poloiști în formare.

– Cine vine din urmă?

– Ar veni elevii antrenorilor Homolka (născuți în 1985) și Liptak (născuți în 1988 și 1989). Din păcate, ei sunt încă prea mici, astfel încât trebuie să mai așteptăm până când vor deveni certitudini. Ne legăm speranțele de Radu Foltuț (16 ani) și Paul Deciu (15 ani). Dar, fără discuție, există o ruptură între generații.

– Sezonul trecut, echipa s-a clasat pe locul 7. Acum ce posibilități de progres există?

– Nu este încă nimic sigur, totul depinde de configurația finală a lotului, de colaborarea noastră cu celelalte grupări. Vom vedea în ce măsură ne vom putea propune o clasare superioară.

– Care este programul echipei în continuare?

– Ne antrenăm la bazinul Pădurice. Vom merge în Ungaria, unde vom susține partide de verificare. Ediția 2001-2002 a campionatului Superligii va debuta în luna septembrie. Sistemul este identic, cu meciuri programate sâmbătă și duminică.

A consemnat
ADRIAN HĂRȚĂU

ÎNCĂ UN ARĂDEAN ÎN CANADA

În naționala feminină de baschet a României, ponderea jucătoarelor selecționate sunt din Arad, sau au învățat tainele acestui sport în orașul nostru. Aceasta după cum se știe va participa la Jocurile Mondiale Francofone din Canada. Recent, am aflat că fotbalistul UTA-ei, Radu Mărginean va traversa și el Oceanul, făcând parte din lotul național de tineret, ce va participa la aceeași competiție.

Ieri, lista arădenilor prezenți în Canada s-a mai îmbogățit cu un nume. Este vorba de judocanul **Mihai Stanislav Telechi**, legitimat la CSM Conar, care va reprezenta România la J.M.F., în cadrul categoriei 66 kg. Pe lista de așteptare mai rămân atleții legitimați la Asociația Atletismului Arădean.

D. SCRIDON

Astăzi și mâine, la Arad - „naționalele" de copii la înot

Astăzi, de la orele 10 și 17 și mâine, de la ora 10, la Bazinul de înot „Delfinul" se desfășoară Campionatul Național de înot pentru copii. La start se vor prezenta micii înotători de la toate cluburile din țară, precum și de la C.S.Ș. Arad.

Pulsul zilei, la F.C. UTA

CRIZĂ DE PORTARI ÎN CURTEA „BĂTRÂNEI DOAMNE"

Mai puțin de 24 de ore au mai rămas până ce FC UTA va pleca în cantonamentul de la Câmpulung Moldovenesc. Problemele de tot felul sunt departe de a fi rezolvate. Lotul de jucători care va pleca duminică dimineața la munte nu e conturat, așteptându-se ultimele „mișcări" ale conducerii, la sugestia antrenorilor Ionuț Popa și Dan Mănăilă. Totuși, am aflat câte ceva...

Criza de portari

Pentru că are o ofertă din Austria și deoarece nu s-a înțeles la „lovele" cu președintele Lupaș, portarul Mârne și-a exprimat dorința de a părăsi curtea „Bătrânei Doamne". O altă problemă e cu nou-venitul Bolcaș. Pe bună dreptate, „vicele" Ienciu e supărat pe fostul portar al divizionarei „D", AS Romvest, care a avut pretenții absurde pentru „cartea lui de vizită". Cum incontestabilul titular, Sebastian Huțan are oferte din Divizia A, dar și din Italia, în cazul plecării lui, ne întrebăm cine va apăra buturile UTA-ei?

Cine pleacă, cine vine...

Pe Ionuț Popa ar trebui să-l doară capul la câte zvonuri apar, cu plecări și sosiri de la și înspre UTA. Ultimele bârfe, din care, cu certitudine, nici jumătate nu se vor adeveri, sunt: pleacă Ciba, Porumboiu, Fabian și Turcan, sosesc Almășan și Weirer.

Balint la UTA?

Se pare că, în lotul de douăzeci și ceva de jucători, pregătit pentru plecarea în cantonament figurează și numele unui divizionar „A", cu vechi state de serviciu în fotbal. Este vorba de fundașul Balint, care ultima oară a îmbrăcat tricoul Oțelului Galați.

Rossini - „surpriza" italiană

Într-un interviu acordat ziarului nostru, tehnicianul Ionuț Popa declara că așteaptă un jucător din străinătate. Am „săpat" niței și am „scos" un nume de la cineva din anturajul UTA-ei. Cică, în virtutea unei colaborări cu Atalanta, un atacant din Seria A, Fausto Rossini, (23 ani) va fi rodat în eșalonul doi al fotbalului românesc.

Un prim transfer

Italianul Rossini ar putea face un cuplu solid în atacul „alb-roșilor" împreună cu timișoreanul Mirculescu **(vezi foto)**. Acesta din urmă a semnat pentru UTA, un contract pe doi ani, pentru o sumă de 10.000 dolari. **„Are toate calitățile pentru a speria apărările adverse"** - a spus Ionuț Popa, despre atacantul Mirculescu.

DANIEL SCRIDON

DUPĂ ZIDANE URMEAZĂ MENDIETA?

◆ În dorința de a ține pasul cu partenerele sale de întrecere, F. C. Barcelona l-a transferat pe atacantul Javier Saviola, de la River Plate. Inițial, argentinienii au refuzat oferta înaintată de catalani. Tranzacția s-a încheiat totuși în noaptea de joi spre vineri, Barça urcând oferta. ◆ Portarul arădean Răzvan Marinca, legitimat în prezent la Universitatea Craiova, a dat probe de joc la Steaua. El a fost prezent în cantonamentul „roș-albaștrilor" de la Forban. Tânărul și talentatul „goal keeper" nu s-a ridicat la „ștacheta" pretențiilor echipei campioane, revenind în Bănie. ◆ Nebunia transferurilor a cuprins întreaga Europă. După amețitorul transfer al lui Zidane la Real Madrid, clubul spaniol îl curtează și pe Gaizka Mendieta, de la Valencia. Președintele Realului, Florentino Perez, a oferit o importantă sumă de bani și pe Flavio Conceicao, în schimbul aducerii blondului mijlocaș. În câteva zile vom cunoaște și răspunsul. ◆ Pe de altă parte, pentru a compensa pierderea lui Zidane,

Bursa știrilor

după care suspină toți torinezii, Juve îi va achiziționa pe Nedved și Vieri. Transferul primului a provocat demisia președintelui Iazial, Sergio Cragnotti.

Pentru amatorii de calcule... spectaculoase, să spunem că cele aproximativ 70 de milioane de dolari plătite pentru Zidane, reprezintă valoarea a 5000 de apartamente cu trei camere în București sau de 28 de ori bugetul Ministerului Tineretului și Sportului! ◆ Costel Cernat se întoarce în țară. Acesta a activat 11 ani în Franța, ca jucător și antrenor, devenind acum director tehnic la vicecampioana baschetului masculin românesc, Vega Soced Ploiești. ◆ În final, o veste surprinzătoare. Fotbalistul liberian George Weah este acuzat de tentativă de mită. El ar fi încercat, conform declarațiilor antrenorului echipei Ghanei, să îi corupă pe fundașii adverși, cu zece minute înainte de finalizarea partidei dintre cele două echipe. Ghana s-a impus în fața Liberiei, cu 2-1, în preliminariile C.M. 2002. 200 de suporteri liberieni, în stare de ebrietate, au încercat să dea foc rezidenței lui Weah, după întâlnire. Atacantul de culoare a afirmat că nu va mai evolua niciodată în selecționata țării sale.

ADRIAN HĂRȚĂU

FOTBALUL JUDEȚEAN SE PUNE ÎN MIȘCARE

Întrunit într-o ședință, Comitetul Executiv din cadrul Asociației de Fotbal Arad a stabilit datele de începere a campionatelor județene. Astfel, prima etapă în Divizia D - „ROWO" va avea loc în zilele de 4 și 5 august, „Onoarea" va debuta pe 12 august, în timp ce în „Promoție" startul se va da în data de 19 august a.c.

În ultimul eșalon județean au și apărut primele noutăți. Formații ca Petrom Nădab, Sinicolau, Electric Zărand sau Mureșul Zădăreni s-au înscris deja pentru noul sezon competițional, iar echipele din Aluniș, Mândruloc și Caporal Alexa și-au exprimat intenția de a participa în noul campionat al „Promoției".

Primul joc oficial la nivel județean se va disputa pe 15 iulie, între C.S. Tricotaje Ineu și West Petrom Arad, contând pentru Cupa României „Tuborg" - ediția 2001-2002.

C. MNERIE

Wimbledon, 2001

Turneul de Grand Slam de la Wimbledon a programat ieri semifinalele probei masculine. În cele două întâlniri de pe iarba londoneză, am consemnat următoarele rezultate:

Andre Agassi (SUA) - *Patrick Rafter* (Australia) 6-2; 3-6; 6-3; 2-6; 6-8.

Goran Ivanisevic (Croația) - Tim Henman (Anglia) 7-5; 6-7; 0-6; 1-2, scor la care partida a fost întreruptă din cauza ploii, nereluându-se până la închiderea ediției.

Maghici și Danciu la loturile naționale

Jucătorul echipei F.C. Telecom Arad, Casian Maghici, a fost selecționat în lotul național al României 1984, care urmează să participe la Balcaniada din Grecia. Alexandru Danciu, care evoluează la „Helmut Duckadam" Semlac (antrenor Dorin Pei) a fost și el convocat la naționala României 1987, în vederea unor jocuri pe care aceasta le va susține în perioada imediat următoare. Și portarul Răzvan Buzna (FC UTA) a fost convocat la lotul 1986, pentru o acțiune de selecție.

R. R.

Nou promovate în „Onoare": F.C. NAȚIONAL SINTEA MARE

În urma jocurilor de baraj disputate la Pâncota, F.C. Național Sintea Mare, ocupanta locului 3 al seriei a II-a din „Promoție", a promovat în divizia „Onoare".

Echipa este antrenată de Ioan Mălăeș (care, la vârsta de 43 de ani, evoluează și ca jucător) și beneficiază atât de jucători cu experiență în eșaloanele superioare - Chiș, Gomoi (foști echipieri ai Crișului Chișineu-Criș) cât și de tineri de perspectivă - Brândaș. L-am remarcat și pe tehnicul mijlocaș Sorin Ciornei, mintea limpede a echipei.

Având o situație financiară stabilă, F.C. Național Sintea Mare se bucură și de sprijinul primăriei, prin grija primarului Ioan Pribe și a viceprimarului Mihai Ban, ambii pasionați ai fotbalului.

Echipa are un lot echilibrat, preocupare pentru fotbal în zonă există, astfel că F.C. Național are șanse să facă o figură frumoasă în „Onoare" și, de ce nu, să vizeze într-un viitor nu prea îndepărtat, promovarea în „D".

Lotul echipei: Petrina, Herlo-Schneider, Crainic, Brândaș, Fluieraș, Sorin Ciornei, Emilian Ciornei, Cristian Ban, Ciprian Ban, Chiș, Gomoi, Mergheș, Ardelean, Vidican, Mălăeș.

RADU ROMANESCU

România - bronz la CE de scrimă

Echipa feminină de floretă a României a cîștigat, joi, medaliile de bronz la Campionatele Europene de scrimă de la Koblenz, învingînd în meciul pentru locul al treilea, cu scorul de 45-29, reprezentativa Franței, informează AFP.

Titlul european în proba de floretă pe echipe a fost obținut de Italia, campioană olimpică și mondială, care s-a impus în finală, cu scorul de 45-30, în fața selecționatei Ungariei.

O EXPEDIȚIE ROMÂNEASCĂ VA ÎNCERCA SĂ CUCEREASCĂ CEL DE-AL DOILEA VÎRF CA ÎNĂLȚIME DIN LUME

Alpiniștii români Ecaterina Cuibuș (33 de ani), Bogdan Cuibuș (32 de ani) și Dan Coman (34 de ani) încearcă, în perioada iulie-septembrie, să cucerească cel de-al doilea vîrf ca înălțime din lume, K-2, din munții Himalaya, de 8611 metri.

Proiectul respectiv va constitui prima expediție integral românească care va încerca escaladarea vîrfului aflat pe teritoriul statului Pakistan, iar Ecaterina Cuibuș este prima femeie din România care încearcă cucerirea celui mai dificil vîrf din lume, K-2. De-a lungul timpului, numai șase femei din lume au încercat escaladarea acestui vîrf și dintre ele, cinci au reușit această performanță.

Cei trei membri ai expediției practică alpinismul de 15 ani și l-au avut ca antrenor pe Liviu Vlăsceanu pentru expediția de pe vîrful K-2. Pentru Dan Coman, această încercare de cucerire a vîrfului K-2 este a șaptea expediție la care participă, el ajungînd, de două ori, la altitudinea de 7.134 de metri, în Pamir. Cea mai bună performanță a soților Bogdan și Ecaterina Cuibuș este atingerea altitudinii de 5.743 de metri.

Bogdan Ciubuș a declarat că la acest proiect s-a lucrat timp de doi ani. "Vom încerca să cucerim vîrful K-2, dar nu vom risca, deoarece nu dorim să pățim ceea ce au pățit alte expediții", a spus Cuibuș.

Traseul ales de cei trei alpiniști este cea mai dificilă rută clasică,

vîrful K-2 fiind cucerit pentru prima oară în anul 1954, de o expediție din Italia. Expediția va începe vineri și se va încheia pe 1 septembrie. În cazul în care va interveni un inconvenient, începerea expediției va fi amînată cu o săptămînă.

Cei trei alpiniști români au plecat ieri la Istanbul, de unde se vor îmbarca într-un avion spre Islamabad. Din capitala Pakistanului se vor deplasa la Ascore, cu jeepurile. Escaladarea marelui ghețar Bantoro, pînă la tabăra de bază, va dura 10 zile. Cea mai dificilă porțiune a traseului este cea de la altitudinea de 5.000 de metri la 7.000 de metri, care, din cauza diferențelor de temperatură foarte mari, este o zonă deschisă avalanșelor de pietre. Porțiunea respectivă este o muchie mixtă, formată din piatră și gheață. O tabără intermediară va fi stabilită la altitudinea de 7.000 de metri.

Bagajul celor trei va cîntări, la începutul expediției, 350-400 de kilograme. De la altitudinea de 5.000 de metri pînă la 7.000 de metri fiecare din cei trei alpiniști va purta o greutate de 30 de kilograme, după 7.000 de metri aceasta va scădea la 15-18 kilograme iar după 8.000 de metri bagajul fiecăruia va cîntări 7-8 kilograme.

Din punct de vedere meteorologic, perioada optimă pentru escaladarea vîrfului K-2 este jumătatea lunii iunie - jumătatea lunii septembrie. Gradul de dificultate al traseului este, conform normelor din România, de 3,5, însă, pe anumite porțiuni ale traseului, acesta poate crește pînă la 5. Escaladarea va fi făcută fără tuburi de oxigen.

Bugetul expediției este de 70.000 de dolari. Membrii expediției au plătit statului Pakistan, pentru obținerea permisului de ascensiune, 12.000 de dolari, sumă care trebuie achitată de orice echipă care dorește să treacă de plafonul de 6.000 de metri.

Alpiniștii s-au antrenat în vederea acestei expediții în Munții Carpați, la Bazinul Olimpic și la sala acoperită de atletism din cadrul Complexului Lia Manoliu.

Membrii expediției au mai spus că singurul lucru pe care îl doresc este arborarea drapelului României pe vîrful K-2.

Prima încercare de cucerire a vîrfului K-2, care face parte din masivul Karakorum, a avut loc în anul 1909, după care au avut loc în jur de 70 de expediții, numai 52 încheiate cu succes.

ROTARY CLUB ARAD S-A IMPLICAT ÎN NUMEROASE ACȚIUNI UMANITARE

Ieri, la Restaurantul „Internațional", Rotary Club Arad a desfășurat festivitatea „schimbului de putere". Având în vedere că anul rotarian începe la 1 iulie și se încheie la 30 iunie anul următor, recent, rotarienii arădeni și-au ales noua conducere, sub președinția dl. Radu Crâsnic, manager general al „Sintel Computers Technologies" Arad.

În cadrul evenimentului de ieri, fostul președinte, conf. dr. ing. Petre Popa, prorector al Universității „Aurel Vlaicu" a prezentat bilanțul activităților clubului pe anul 2000-2001. Astfel, o realizare notabilă a fost constituirea **primei Euroregiuni Rotary** (Iugoslavia, România, Ungaria), ale cărei proiecte au vizat, în special, copiii (tabere, concursuri, ajutorarea copiilor din localitatea Subotica).

De asemenea, Rotary Club Arad s-a implicat și în promovarea proiectelor umanitare finanțate de Fundația Rotary International, prin Matching Grant-uri. Dintre acestea, amintim dotarea Spitalului de Pediatrie din Arad cu aparatură medicală în valoare de 20.000 de mărci, furnizarea de echipamente pentru Centrul Social din Dorobanți, în valoare de 40.000 de mărci. În curs de derulare se află proiectul de asigurare a echipamentului multimedia, în valoare de 10.000 de dolari, pentru Universitatea „Aurel Vlaicu".

Pe tărâm artistic, Rotary Club Arad a finalizat proiectul „Plăcuțe de identificare a sculpturilor din parcurile falezei arădene".

Amintim că Rotary Club Arad are o vechime de peste 70 de ani, între primii membri aflându-se și Carol Neuman, dr. Vuia.

C. L.

"INVINCIBLE"

Noul album al lui Michael Jackson se numește "Invincible" și va fi lansat la 25 septembrie, la casa Epic (Sony Music), informează AFP.

Toți directorii filialelor internaționale ale Sony Music s-au întîlnit recent la Paris pentru a asculta primele înregistrări ale acestui album.

Jackson, care va împlini 43 de ani la 8 august, nu a mai lansat nici un album din 1995, cînd a apărut "History, Past, Present And Future, Book One", care a inclus mai multe dintre piesele sale de succes. Cel mai recent disc în întregime nou al lui Michael Jackson a fost cel la care a lucrat cu sora sa mai mică, Janet, "Dangerous", apărut în 1992.

Un extras pe single din "Invincible" va fi lansat în avanpremieră, la 4 septembrie, cu piesa "Rock My World". Videoclipul acestei piese va fi difuzat pe posturile de televiziune începînd cu 6 august, a precizat Epic.

Lansarea noului album al lui Michael Jackson va fi însoțită de o intensă campanie de reeditare a catalogului său. Cele patru albume solo ale sale cele mai cunoscute, "Off The Wall"/1979, "Thriller"/ 1983, "Bad"/1987 și "Dangerous"/ 1992, vor apărea la 11 septembrie, în versiuni revăzute și cu un număr de titluri inedite. Apariția acestui nou album al lui Jackson intervine într-un moment crucial al carierei sale, cînd pe piața muzicală are o concurență extrem de solidă, formată din noile nume ale muzicii rap (Snoop Dogg, Jaheim, Nelly, Dr Dre, Silk, Puff Daddy, etc), dar și ale muzicii soul, al cărui rege incontestabil a fost, în anii '80.

Ce știm despre Arad? (III)

PRIMII MĂTURĂTORI DE STRADĂ

La începutul anilor '90, Iosif Sârbuț citea stupefiat în presă despre o grevă a angajaților salubrității, prima de acest fel în istoria orașului nostru. Acest fapt l-a dus pe pasionatul cercetător al trecutului Aradului cu mai mult de un secol în urmă, când, pe străzile orașului, și-au făcut apariția primii mătură-tori. Redăm, în cele ce urmează, însemnările lui Iosif Sârbuț referitoare la acest eveniment.

Prima „tentativă de măturat" străzile orașului, ca activitate de salubrizare susținută băneste de administrația orașului, s-a întâmplat în Arad la 9 aprilie 1890, adică în urmă cu mai mult de o sută de ani.

Așadar, Aradul veacului al XIX-lea, oraș multinațional cu evidente aspirații spre urbanizare progresivă.

Artera de circulație, care taie și astăzi orașul în două, se numea pe vremea aceea „Drumul de țară" - drum prăfuit și, după caz, noroios, destul de neplăcut ca aspect, dar care era un loc prielnic pentru vestitele târguri din acel veac.

Cu timpul, se mai produc ele și unele înnoiri, cum ar fi, schimbarea denumirii „Drumului de țară" și ridicarea acestuia la rangul de „Strada principală", ceea ce în drumul spre urbanizare al Aradului însemna totuși ceva.

După aceasta, în mod firesc, s-a ivit și nevoia ca „Strada principală" să-și aibă și un loc de plimbare, ceea ce s-a și întâmplat, destinându-i-se în acest scop spațiul dintre Primăria de azi și Teatru. De-a lungul acestei porțiuni au fost plantați puieți de tei donați de Primăria comunei Petriș în anul 1865.

Așa s-a născut „Promenada" Aradului, devenită mai târziu cunoscutul și îndrăgitul „Corso" ca loc de plimbare cotidiană pentru arădeni, cu excepția... soldaților și slujnicelor, cărora li se rezervase partea opusă a străzii.

Procesul de urbanizare al Aradului devine de-acuma un fapt evident: printr-o curajoasă hotărâre a edililor din același an 1865 se interzice trecerea „ciurdei" de vite prin centrul orașului, și astfel pentru prima oară arădenii se simt și ei „orășeni".

Conștiința de „orășeni" a arădenilor i-a îmboldit pe aceștia să meargă mai departe. În 1882 conducerea orașului vine cu hotărârea de a asfalta străzile, la asfaltarea trotuarelor contribuind băneste și proprietarii de case; măsură bine gândită, deoarece îi cointeresa pe aceștia la păzirea și păstrarea curățeniei străzilor. Prin acestea, **Aradul devenea și primul oraș de provincie cu străzi asfaltate**.

Mai trec câțiva ani și din nou Consiliul orășenesc vine cu o propunere, de astă dată cu adevărat „revoluționară": se propune nici mai mult, nici mai puțin decât măturarea periodică a străzilor ca activitate oficial susținută. Unul dintre edili se pare că văzuse așa ceva în străinătate și-i plăcuse. Dar nu toți părinții orașului s-au declarat de acord cu îndrăzneața propunere; după aceștia, măturatul străzilor pe cheltuiala Primăriei era un adevărat lux risipitor. Era adevărat că printr-o ordonanță de prin 1867 se prevedea „stropitul" străzilor, dar despre „măturat" nici vorbă nu era. Acesta, adică „măturatul", era lăsat în seama vântului și, în răstimpuri, a apelor umflate ale Mureșului, ce se revărsau peste oraș prin fostele brațe neîndiguite ale Mureșului, care curățau astfel străzile orașului de gunoaie.

Dar iată că sosește și ziua cea mare de 9 aprilie 1890, la vremea când Aradul număra 42.225 de locuitori. Ca loc de experimentare a măturatului străzilor este aleasă piața Atilla, devenită mai târziu piața Mereseev. În prezența autorităților și într-o liniște solemnă își fac apariția cei zece măturători, special angajați și primii la Arad, care pornesc la concretizarea istoricei hotărâri. Potrivit unuia dintre cronicarii din presa vremii, „măturătorii sunt înconjurați de o mulțime imensă", venită să asiste la această premieră... Și se mai spune că experimentul s-a încheiat „cu un succes desăvârșit".

Selecție îngrijită de
CĂTĂLINA LATU

Prințul Abdullah al Malaysiei a cumpărat

CASA CEA MAI SCUMPĂ DIN ANGLIA

Casa cea mai scumpă din Anglia, Updown Court, a fost cumpărată de prințul Abdullah al Malaysiei, cu 70 milioane de lire sterline, a anunțat ambasada acestui stat la Londra, citată de AFP.

Identitatea cumpărătorului nu a fost dezvăluită oficial la momentul în care s-a încheiat contractul de vînzare (14 iunie), dar arhitectul proprietății, John B. Scholz, declarase că este vorba de un șef de stat. Abdullah este prinț moștenitor al statului Malaysian Pahang.

Casa, despre care presa a spus că este "un Disneyland pentru adulți", este situată la Windlesham, în Surrey. Ea are 30 de camere, fiecare cu toaletă, 24 de săli de baie, o sală de mese unde au loc 30 de persoane, cinci piscine, un cinematograf, un stand de tir, mai multe terenuri de tenis și squash, o sală de gimnastică, una de bowling, grajduri și un garaj în care pot intra nouă limuzine. Întreținerea ei va costa în jur de un milion de lire sterline pe an.

"Persoanele aparțin acestei categorii sociale vor în general ceva impresionant și diferit, vor ca proprietatea să fie o dovadă a statutului lor", a comentat Neil Mackwood, consultant imobiliar. "Updown Court a cucerit în mod evident imaginația prințului. Mărimea și grandoarea sa amintesc de poveștile cu zîne", a adăugat el.

BB Computer

ARAD, Str. N. Bălcescu nr. 10, tel./fax: 057-280555, 280680

AUTORIZAT DE CENTRUL NATIONAL DE PREGĂTIRE IN INFORMATICA BUCUREȘTI CPI S.A.

Centrul teritorial de pregătire în informatică organizează

Cursuri de vară la prețuri speciale

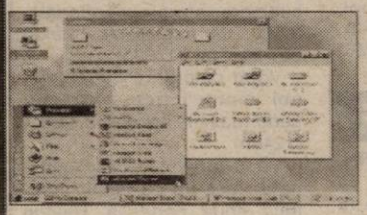

Utilizare Windows 98 - inițiere

Programat: 09.07.2001 după masa
17.07.2001 după masa
14.08.2001 după masa

Inițiere în Windows 98 - copii

Programat: 09.07.2001 dimineața
23.07.2001 dimineața
13.08.2001 dimineața

Diplomele sunt eliberate cu avizul **Ministerului Educației Naționale**

internetul e al tău

3$ luna — mail LINK — 1 cont de e-mail, spațiu alocat pe server 6MB

4$ luna — easy LINK — 15 ore navigare pe web incluse în abonament, 0,88$/oră tarif pentru ore suplimentare de navigare, 1 cont de e-mail // spațiu alocat pe server 6MB

5$ luna — night LINK — trafic nelimitat între orele 19.00-07.00, 1 cont de e-mail / Spațiu alocat pe server 6MB

10$ luna — power LINK — trafic nelimitat 24/24, subdomeniu gratuit, secțiunea clienți a siteului rds, 1 cont de e-mail, spațiu alocat pe server 6MB

www.rdslink.ro

RDS LINK simți diferența?

Acum și în Arad !

Piața Spitalului, bl.2B, parter, telefoane 228.202 - comercial; 228.200 - suport .

(c.b.)

SC „AMET" SA

Anunță

Redeschiderea magazinului de mobilă în apropiere de Piața Mihai Viteazul (lângă fostul MINI MAXI).

Doar de la noi puteți cumpăra la cele mai mici prețuri.

Orar Luni - Vineri 9,00 - 18,00
Sâmbătă 9,00 - 13,00

Telefon: 057 - 231071.

(2059644)

COMPUTER FORCE

ARAD
-Blv. Revolutiei Nr. 101
(In incinta dispecerat "GETAX")
-ORAR: Luni-Vineri 9-17
Sambata 9-13
tel. 057-280.785
Timisoara 056-191.334

ACCES INTERNET GRATUIT 3 ORE !

PC INTEL CELERON 667 MHz
- 64 Mb SDRAM PC 133
-10 GB UDMA 100
-Monitor 15"digital OSD
-Placa video RIVA TNT2
-MODEM 56K INTERN

GARANȚIE 3 ANI

PRET : 349 $ +50 $

Kit multimedia
CD ROM 52x ACER+Sound PCI+boxe

CALCULATOARE IMPRIMANTE ACCESORII

*preturile nu contin TVA
3 ani garantie
6 ani experienta
GRATUIT !
livrare si instalare la domiciliu

(5927168)

SC ARTERM SA

Vă comunicăm că în data de 09.07.2001 între orele 9,00 - 14,00 se va întrerupe furnizarea apei reci și a apei calde menajere la toți consumatorii arondați Punctului termic 3V (str. Dorului) , pentru repararea și modernizarea racordului de apă rece.

Conducerea SC ARTERM SA

(2059643)

AGENȚII DE PUBLICITATE

SEBIȘ
Primăria orașului Sebiș
◆ Agent publicitar **Ciolea Mirela**
◆ Program 8,00 - 15,00
◆ Telefon 420.303

LIPOVA
S.C. ELCOTRANS S.R.L. Lipova
◆ Str. Bălcescu Nr. 16,
◆ Telefon 561.426 sau Fax 563.091
◆ program 7,30-15,30

INEU
Primăria orașului Ineu
◆ agent publicitar **Carmen Țole**
◆ program 8,00 - 15,00
◆ Telefon 092-846765

NĂDLAC
„GYURIAN"
◆ str. Griviței Nr.58
◆ agent publicitar **Gyurian Bohuslav**
◆ Telefon 474.580

CHIȘINEU CRIȘ
Primăria orașului Chișineu Criș
◆ Agent publicitar **Mihaela Brândaș**
◆ Program 8,00 - 15,00
◆ Telefon 520.098

PECICA
DACODA - A.F. DUMICI NR. 281
◆ Agent publicitar **DUMICI DĂNUȚ**
◆ Program 8,00-20,00
◆ Telefon 468,745

SÂNTANA
Bibliotecă
◆ Agent publicitar **Alexandru Victoria**
◆ Program: 8,00 - 15,00
◆ Telefon: 462471

GURAHONȚ
Primăria orașului Gurahonț
◆ Agent publicitar **Alexandru Herlău**
◆ Program: 8,00 - 15,00

PÂNCOTA
S.C. ELIDOR
◆ Str. T. Vladimirescu, nr. 34
◆ Agent publicitar **Cristina Mihăicuța**
◆ Program: 8,00 - 15,00
◆ Telefon: 466.213

CURTICI
◆ Str. Vasile Goldiș nr. 1
◆ (Magazinul HOBBYLAND)
◆ Program: 9,00 - 18,00

SĂVÂRȘIN
Magazinul alimentar Mixt „HANS AUTO"
◆ Str. A. Iancu Nr. 411
◆ Telefon: 557.339

CERMEI
Primăria Cermei
◆ Agent publicitar **Florica Nagy**

SOMOȘCHEȘ
◆ Agent publicitar înv. **Ioan Nagy**
◆ Telefon: 511.860

VÂRFURILE
MĂGULICEA
◆ Agent publicitar **Sida Voicu**
◆ Telefon 127

ANUNȚURILE se primesc în regim de urgență și pot să apară în ziarul „ADEVĂRUL" de a doua zi.

Informații telefon 280. 904

ANIVERSĂRI

Pentru iubitul meu frate, **PANTEA CĂLIN MIHAEL** din inimă, „LA MULȚI ANI!" cu ocazia majoratului. Alina-Ada. (17455)

MATRIMONIALE

Agenție matrimonială ITALIA, caută persoane între 28-60 de ani pentru PRIETENIE sinceră și eventual CĂSĂTORIE, maximă seriozitate. Telefon 095.916.073. (15957)

VÂNZĂRI APARTAMENTE O CAMERĂ

Vând urgent apartament una cameră, bucătărie, baie, foarte spațios. Telefon 095 825 077. (17281)

Vând garsonieră, cameră, hol, baie duș (ușă termopan), faianță, gresie, et. I, Vlaicu, 5.800 DM. Telefon 228853. (17651)

Vând garsonieră confort I, etaj II, Micălaca, îmbunătățită, 8.500 DM negociabil. Telefon 267742. (17479)

Vând apartament 1 cameră, Confecții, bloc 24, sc. B, ap. 2; 10.000 DM; după ora 16. (17213)

Vând apartament una cameră + dependințe, Pârneava, 48 mp, 8.000 DM. Telefon 250988, seara. (17697)

Vând 2 garsoniere, confort III, în același contract, amenajat ca un apartament, satelit, bloc contorizat. Telefon 262278; 092.936.223. (17693)

Vând garsonieră Micălaca, zona Miorița. Telefon 265392. (17516)

Vând apartament o cameră, et. II, zona Podgoria, Căminul. Telefon 257465. (17765)

Vând 1 cameră, B-dul Revoluției, et. I, Legea 112, 6.500 DM. Telefon 092.344.621; 250966. (17772)

VÂNZĂRI APARTAMENTE DOUĂ CAMERE

Vând apartament ultracentral, 2 camere, tot confortul, cu Legea 112. Telefon 092 836 821, 095 233 190. (16205)

Vând apartament 2 camere, zona Alfa. Telefon 275336. (16057)

Vând urgent apartament 2 camere etaj 4/4, acoperiș garantat, central lângă Coraura (str. Avrig), 60 mp, 15.900 DM, supernegociabil. Telefon 279718; 094.542.931. (17221)

Vând apartament 2 camere semidecomandat, parter, în

spate la BCR. Telefon 092.274.848. (17236)

Vând apartament 2 camere, Calea Romanilor. Telefon 283455. (17241)

Vând apartament 2 camere deosebit, în Grădiște. Telefon 222267. (17500)

Vând apartament 2 camere (ne)mobilat, îmbunătățiri, ușă blindată, Micălaca. Telefon 219430; 094.766.959. (17497)

Vând apartament 2 camere, zona Intim, Aleea Făget, et. IV, acoperiș în garanție, modern aranjat, parțial contorizat, 13.500 DM, fix. Telefon 093 391 081. (17617)

Vând apartament 2 camere, dependințe, parter înalt, contorizat, zona Tribunal. Telefon 255847. (17605)

Vând apartament 2 camere, renovat lavabil, gresiat, faianțat, baie pe colț, bucătărie cu pult, uși, geamuri termopan, aluminiu, zona 700, preț convenabil. Telefon 095 925 620. (17588)

Vând apartament 2 camere, în Lipova, gresiat, faianțat, în 2 rate sau închiriez cu posibilitate de cumpărare, preț foarte avantajos. Telefon 252281. (17255)

Vând apartament ultracentral 2 camere, dependințe, 100 mp, bun sediu firme, etc. gaz metan, trifazic, cablu, magazie separat str. Av. Iancu, preț la vedere. Telefon 283159. (17395)

Vând apartament 2 camere, et. I, îmbunătățit, contorizat, Micălaca. Telefon 095.383.610; 057-276943. (17724)

Vând apartament 2 camere, Vlaicu. Informații telefon 270947, marțea, miercurea și joia, între orele 17-19, când poate fi și văzut, preț informativ 11.000 DM, negociabil. (17544)

Vând apartament 2 camere, contorizat. Telefon 276003, sau 092.566.570. (17584)

Vând apartament 2 camere, str. A. Mureșanu, amenajat, 28.000 DM. Telefon 094.557.916. (17743)

Vând apartament 2 camere, confort I, zona 500, et. I, 59 mp. Telefon 096.323.483; 223241. (17748)

Vând apartament două camere, hol mare, Vlaicu, bl. A7, sc. D. ap. 34, et. 8. Telefon 287198, preț 18.000 DM. (17785)

VÂNZĂRI APARTAMENTE TREI CAMERE

Vând apartament tip Samantha urcător, 3 camere, 2 balcoane, calorifere contorizate. Telefon 236111. (17425)

Vând apartament 3 camere etaj II, zona Miorița, în stil occidental. Telefon 219381. (17488)

Vând apartament 3 camere, etaj IV, Micălaca, semidecomandat, balcon mare, geamuri termopan, marmură, gresie, ușă blindată. Telefon 219381. (17488)

Vând apartament 3 camere parter, zona I Micălaca. Telefon 265738. (17821)

Vând apartament 3 camere, decomandat, parter, îmbunătățiri, Piața Miorița, bl. 129, sc. A. Telefon 263598. (17573)

Vând apartament 3 camere, Alfa, parter multiple îmbunătățiri. Telefon 094 779 833. (17672)

VÂNZĂRI APARTAMENTE PATRU CAMERE

Vând apartament 4 camere, superamenajat, Micălaca. Telefon 219700. (16978)

Vând urgent apartament 4 camere, zona Boul Roșu, multiple îmbunătățiri, preț 30.000 DM fix. Telefon 285483; 093.611.949. (17118)

VÂNZĂRI CASE

Vând casă în Sânleani, 2 camere, bucătărie, baie, 500 mp, 7800 $, negociabil. Telefon 092.633.204; 216593. (17396)

Vând în Pâncota, str. Horia, nr. 15, casă cu toate utilitățile și cu grădină. Telefon 057 - 281228. (15722)

Vând casă mare, în Sânleani nr. 22, la un preț atrăgător. Telefon 093 305 285. (17192)

Vând casă mare cu grădină mare în Pâncota, posibilitate gaz, 60.000 DM. Telefon 057 - 466590. (7253287)

Vând casă nouă, cu posibilitatea de a efectua finisările interioare după dorință, zona Spitalului Județean. Telefon 094 297 628. (17253)

Vând casă Sânicolaul Mic, 8.000 DM, negociabil. Telefon 096 700 917. (17314)

Ocazie! Vând vilă în roșu, casă cu 3 camere, spațiu comercial, vitrină frigorifică și cântar electronic. Telefon 276974; 093.393.709. (17390)

(Continuare în pagina 14) ☛

(Urmare din pagina 13)

Vând casă, comuna Covăsânț nr. 178, cu grădină. Telefon 094.939.567. (17321)

Vând (închiriez) casă, zona Școlii Ucecom. 38.000 DM. Telefon 211683. (17379)

Vând casă, Sântana str. Căprioarei nr. 65, toate facilitățile, 6 camere, încălzire centrală pe gaz, baie, bucătărie, garaj, cocini porci, grajd, grădină mare, zonă bună, preț avantajos. Telefon 092.273.740 sau 276454. (17439)

Vând casă cu livadă în Cladova, așezare deosebită, pitorească. Telefon 267990, 092.257.423. (17440)

Vând CASĂ FOARTE MARE, de AGREMENT, posibilități agroturism, pensiune, tabără. Telefon 212352, 531122, 095.439.221. (17510)

Vând casă vacanță, Sărvârșin, cu 3.600 mp teren, pomi fructiferi, parc, 18.000 DM, negociabil. Telefon 092 572 507, 256144, 094 928 511. (17490)

Vând 2 case în aceeași curte, toate condițiile, suprafața 1000 mp. Telefon 094.555.452. (17585)

Vând casă în Gai, str. Dunării, nr. 149; 30.000 DM, negociabil. Telefon 246215. (17580)

Vând urgent casă etaj, grădină, gaz, apă, canalizare, satelit, Aradul Nou (cu sau fără mobilă), str. Posada nr. 11. Telefon 286370. (17566)

Vând casă în Sântana, 6 camere, parchet, 2 băi, bucătărie, gaz, telefon, canalizare, grădină mare. Telefon 462283 după ora 18 sau 095 611 293. (17599)

Vând urgent, ieftin, casă frumoasă, Frumușeni (emigrare). Telefon 093 918 883, 094 135 990. (17631)

Vând urgent casă, la șosea, în Macea nr. 992, preț negociabil. Telefon 536197. (17637)

Vând casă mică, nelocuibilă, pe principală, în Sânleani, 10.000 DM. Telefon 222570. (17644)

Vând casă zona Gurahonț, 4 km, grădină 3750 mp, anexe, pământ cultivat, pomi fructiferi, pădure sau schimb cu locuință în Arad. Telefon 232713; 094.514.217. (17024)

Vând casă două camere, bucătărie, anexă cu două încăperi, gaz, apă, posibilitate canalizare, Cartierul Grădiște, str. V. Moga nr. 62. Telefon 218405. (17324)

Vând casă, teren mare, comuna Pecica II, nr. 765, Arad. (17538)

Vând casă în stare bună, 2 camere mari, una mai mică, grădină mare, în str. Mestecăniș nr. 53, Bujac. Telefon 246846. (17735)

Vând casă 5 camere, 1500 mp, la șosea, localitatea Călugăreni nr. 61. (17728)

Vând casă, 3 camere, grădină, Șimand. Telefon 254573, după ora 20. (17727)

Vând casă cu trei nivele: spațiu comercial, producție, locuință. Telefon 093.183.299. (17726)

Vând casă mare cu grădină, Sântana, str. Rozelor nr. 21. Telefon 462324. (17685)

Vând casă mare cu grădină, Bujac. Telefon 274396. (17701)

Vând casă 2 camere + hală în suprafață de 150 mp, curte, intrare auto. Telefon 283725. (17563)

Vând casă în Arad, str. Crasna nr. 7. Telefon 237444. (17554)

Vând vilă ultracentral, toate utilitățile, singur în curte, pretabil pentru: sediu firmă, cabinete medicale, notariale, casă protocol. Telefon 230820 092.971.652. (17461)

Vând casă în Vladimirescu, str, Progresului nr. 24, 24.000 DM, negociabil. (17742)

Vând casă cu grădină. Informații telefon 092.295.340. (17798)

Vând casă 3 camere, bucătărie, apă, gaz, grădină, 38.000 DM, negociabil, str. Clujului nr.76. Telefon 282161. (17747)

Vând cabană de agrement pe Valea Domnească (Ghioroc). Informații telefon 095.418.964. (17774)

Vând casă 3 camere, baie, grădină, gaz, telefon, complet amenajată, 34.000 DM, negociabil, str. Adi Endre nr. 84. (17778)

Vând casă modestă, teren 1000 mp, gaz, apă, cablu, Subcetate. Telefon 094.238.005. (17780)

VÂNZĂRI SPAȚII

Vând cel mai frumos complex turistic din vestul țării, așezat pe o parte și pe alta a râului, compus din: 17 camere, restaurant, totul mobilat și amenajat, teren tenis câmp, piscină, plajă, discotecă, teren volei, fotbal, posibilități teren golf. Pentru informații suplimentare vizibile poze pe internet HTTP://www.FNET.RO/JULIȚA, telefon 092 698 720. (17200)

Vând gheretă Piața Miorița, preț 2.500 DM negociabil. Telefon 266076 sau 092.293.852. (17292)

Vând două gherete, Piața Obor, posibil cu firmă. Telefon 228304 sau 095.582.015, orele 20-23. (17342)

Vând (închiriez) HALE producție/depozitare, cu utilități, 500, 1000, 2000 mp. Telefon 092.429.430. (17739)

Vând avantajos spațiu comercial sau producție, 540 mp, parter bloc Șiria. Telefon 094.545.778. (17706)

Vând Restaurantul „Hanul Zorile", retras, localitatea Seleuș. Telefon 092.601.932. (7253173)

Vând convenabil gheretă metalică. Telefon 262515; 093.002.538. (17788)

VÂNZĂRI TERENURI

Vând teren intravilan 685 mp, str. Prometeu 2, utilități la stradă, 15DM/mp. Telefon 092.239.242. (17470)

Vând teren arabil 15.000 mp, vizavi de Piața auto, șoseaua spre Pecica. Telefon 094 838 463. (17596)

Vând loc de casă, comuna Fântânele, 2000 mp, preț atractiv. Telefon 257976, 265175. (17691)

Vând 4,88 ha teren arabil în Covăsânț. Telefon 094.698.738 sau 270800. (17746)

VÂNZĂRI AUTO

Vând (dezmembrez) Skoda S100, înmatriculată, multe piese schimb, 190 DM. Telefon 287080, 288686. (17614)

Vând RENAULT 11 GTL, 1984, benzină, 6%, înmatriculat, stare excepțională, preț atractiv. Telefon 093 226 856.

Vând RENAULT SCENIC 4x4, nou și RENAULT LAGUNA, 1995, ambele benzină, înmatriculate persoană fizică. Telefon 092.237.792. (13934)

Vând AUDI 80 (butoiaș), înmatriculat C.I.V., an fabricație 1990, ABS, închidere centralizată cu telecomandă, servodirecție, scaune cu încălzire proprie, catalizator, geamuri cu închidere automată, oglinzi automate, trapă, rezervă jenți de iarnă, stare perfectă de funcționare. Telefon 092.303.709.

Vând Opel Tigra, an 1995, culoare turcois metalizat, full electric, deosebit, preț 13.600 DM. Telefon 094.592.275; 270688. (17418)

Vând autodubă Iveco 3,5 t. Telefon 093 253 651. (17279)

Vând MOTOARE DIESEL (Turbo) EUROPENE, garanție, act vamal. Telefon 093.570.094. (16107)

Vând instalații aer condiționat pentru autoturisme. Telefon 094 791 100. (16207)

Vând VW Passat II Diesel, 1600, an fabricație 1989, trapă, servo, închidere centralizată, stare foarte bună, preț 8.500 DM. Telefon 094.840.464. (17355)

Vând Renault Megane 1,6 argintiu, 1996, (cu sau fără vamă); Fiat Fiorino 1,3 Diesel, 1988 (dubiță). Telefon 276565; 092.192.324. (17329)

Vând Ford Transit lung-înalt, înmatriculat persoană fizică. Telefon 092.349.303. (17389)

Vând Ford Sierra Breck 1,8 Turbo Diesel. Telefon 095.969.595. (17489)

Vând Audi A4/1996, alb, 21.300 DM și Audi 80/1989, gri, 8.500 DM, stare excepțională. Telefon 282793, 094.623.459. (17498)

Vând două Dacii '93 și '94 și microbuz VW, înmatriculate. Telefon 258482 sau 094.819.906. (17505)

Vând urgent Opel Kadett, 1986, Diesel, numere germane, valabil 1,6 luni. Telefon 092 481 692. (17561)

Vând Dacia, an 84, CIV, VT 2002, multiple îmbunătățiri și autoutilitară Renault 4, an 83, înmatriculată. Telefon 095 782 279. (17609)

Vând Dacia 1310, din 1988. Telefon 057-283285, după ora 15. (17619)

Vând Audi 80, an fabricație 81 motor 1,6D. Telefon 092 432 582. (17672)

Vând Fiat Ritmo Diesel, 4 uși, verificare tehnică 2002, persoană fizică, în stare foarte bună, 2.500 DM, negociabil. Telefon 057-217208. (17695)

Vând Raba basculantă, 8,5 t, preț negociabil. Informații Lipova, str. Matei Corvin nr. 50. (5926212)

Vând Ford Orion, an 1984, capacitate cilindrică 1600, benzină, 4 uși, persoană fizică, injecție, servo direcție, jenți aluminiu, închidere centralizată, alarmă, preț 5.000 DM, negociabil. Telefon 094.988.916. (17350)

Vând Saviem 7 tone carosat, basculant, stare bună. Telefon 094.705.953. (17536)

Vând Toyota Corolla Diesel, 1839 cmc, VT 2003, persoană fizică, consum 4,5%, stare perfectă, 5500 DM, negociabil. Telefon 092.898.461. (17731)

Vând tractor U-550, stare perfectă și motor Mercedes 250 D, model 124. Telefon 094.604.076. (17721)

Vând Renault 19 Diesel, 1994, recent înmatriculat, Saviem 7 tone, carosat, basculant, stare bună, plug 3 brazde din țeavă. Telefon 093.991.127; 288748. (17680)

Ocazie! Cu numai 5600 DM puteți cumpăra un motor Mercedes 250 D, pentru 124 sau Sprinter. Telefon 094.797.824. (17811)

Vând 2 tractoare U550 și DT.1010, stare perfectă. Informații localitatea Răpsig, familia Purice, telefon 090.051.641; 095.516.796. (7253172)

Vând autoutilitară camion cu motor Saviem. Informații telefon 092.561.815; 057-272808; 057-289559. (17753)

Vând Dacia 1310 cu CIV recent, stare foarte bună. Telefon 267825. (17757)

Vând Ford Sierra 1,6 benzină, 1987, break, 4+1 uși, CIV, numere noi, avariat. Telefon 094.647.774. (17771)

VÂNZĂRI ELECTRO

Vând telefoane noi, Nokia 6210, prețuri foarte avantajose. Telefon 093.529.728. (17795)

Vând televizor color, mașină spălat automată, cuptor microunde, monitor color calculator 486. Telefon 284604. (17456)

Vând en gros TELEVIZOARE defecte, import Germania, 30-40 DM/buc. Telefon 256769; 092.239.242. (17470)

Vând CASE MARCAT FISCALE și CÂNTARE ELECTRONICE, omologate. Telefon 282829; 272727. (f. 2059562)

Vând TELEVIZOR (telecomandă, teletext, stereo), diagonala 37-67 cm, toate carcasă plastic, prețuri convenabile. Telefon 259339, 094.706.321. (17407)

Vând MAȘINI SPĂLAT AUTOMATE, modele noi, prețuri între 1.950.000 și 4.000.000 lei, ofer garanție și post garanție, la toate piesele. Telefon 259339, 094.706.321. (17407)

Vând: FRIGIDER, COMBINĂ FRIGORIFICĂ, RĂCITOR, CONGELATOR, LADĂ FRIGORIFICĂ aduse din Germania. Oferim garanție și post garanție, prețuri negociabile. Telefon 259339, 094.706.321. (17407)

Vând VITRINE FRIGORIFICE orizontale, capacitate 750 lt și 500 lt, consum redus energie, ofer garanție. Telefon 259339, 094.706.321. (17407)

Vând IMPRIMANTE MATRICIALE A/N, la numai 50 DM, negociabil. Ofer garanție. Telefon 259339, 094 706 321. (17407)

Vând televizoare color diferite modele, teletext, telecomandă, garanție. Telefon 264004. (17140)

Vând telefoane Nokia 5110, 3210, Cosmorom, Siemens C25, Alcatel 302 DB, Trium, Panasonic, Erickson T10. Telefon 096.714.246. (17212)

Vând televizoare moderne, mărci germane renumite, la cele mai mici prețuri, cu garanție 6 luni, transport gratuit la domiciliu. Telefon 057/287404. (17347)

Vând TV color diagonala 37-67, frigidere, combine și lăzi frigorifice + congelatoare, mașini automate, cu garanție 3-12 luni. Telefon 274600 orele 9-19; 241355 orele 19.30-22. (17543)

Vând congelator (5 sertare), stare foarte bună. Telefon 261406. (17559)

Vând mașini spălat automate, combine frigorifice, televizoare color, diferite modele, garanție. Telefon 251392. (17733)

Vând ieftin aparate de cafea cu 1 și 2 brațe, cu garanție. Telefon 213150; 094.840.706. (17710)

Vând cameră video Sony 8, completă, telecomandă, 850 DM. negociabil. Telefon 257976; 093.324.863. (17691)

Vând congelator Artic 5 sertare. Telefon 212045; 094.396.604. (17749)

Vindem COMPUTER 486 complet 1.600.000 lei. Telefon 280260, 094.552.226, orar: 10-18. (17783)

Vând TV LG diferite modele, noi, import Germania, preț interesant. Telefon 280260, 094.552.226, orar: 10-18. (17783)

Vând TELEVIZOARE second-hand, prețuri foarte avantajoase. Telefon 280260, 094.552.226, orar: 10-18. (17783)

Vând MONITOR VGA de 14-15-17-19-21. Telefon 280260, 094.552.226, orar: 10-18. (17783)

Vând PENTIUM I 133 MHz, 32 RAM, 1 GB, monitor, tastatură, mouse, stoc limitat, 250 DM, Telefon 280260, 094.552.226, orar: 10-18. (17783)

Vând imprimante Deskjet HP, 40 DM. Telefon 280260; 094.552.226. (17783)

Vindem imprimante A 3 cu ace IBM/Epson 160 CPS noi, 300 DM. Telefon 280260, orele 10-18; 094.552.226. (17783)

VÂNZĂRI DIVERSE

Vând MOBILIER MODERN, nou: bucătărie de la 5.000.000, bibliotecă de la 6.800.000; dormitoare de la 7.500.000, birouri de la 1.300.000. Telefon 256769; 092.239.242. (17470)

Vând PLASĂ GARD ZINCATĂ, toate dimensiunile, 19.000 lei/ kg, str. V. CONTA nr. 1, telefon 273862; str. VRABIEI nr. 4, telefon 289997. ORAR: luni-vineri 8-17, sâmbătă 8-13. (17210)

Vând SÂRMĂ BALOTAT AGRICULTURĂ, 16.500 lei/kg,CUIE; PLASĂ RABITZ; TABLĂ ZINCATĂ 0,4, electrozi sudură Ductil Buzău, SÂRMĂ NEAGRĂ și ZINCATĂ, SÂRMĂ GHIMPATĂ, str. Vasile Conta, nr. 1. Telefon 273862, 289997, 094.289.997. (17210)

Vând mobilier comercial, cântar semiautomat, cântar electronic, agregate frig, congelator verticală. Telefon 093 253 651. (17279)

Vând ROLETE PLASTIC import, ROLETE LEMN DE TEI și JALUZELE. Telefon 059-478503 sau 095 594 415. (16227)

Vând BCA, blocuri ceramice, ȚIGLĂ 10 modele, UȘI, FERESTRE, PAL, placaj, PFL, bitum, carton asfaltat, cărămidă, teracote, plăci azbociment, etc; str. Pădurii, nr. 69. Telefon 211272. (17151)

Vând colțare, canapele. Telefon 286069, 094 604 016. (17143)

Vând LEMNE FOC, NISIP, BALAST, la domiciliu. Telefon 214010. (17218)

Vând LEMNE FOC (NISIP, BALAST), la domiciliul clientului. Telefon 210771. (17238)

Vând LEMNE FOC (NISIP, BALAST), la domiciliul clientului. Telefon 277027. (17238)

PUI DE ȘIRIA! Vindem populației în limita stocului, la ferma din Șiria, vineri 6 iulie 2001, orele 14-18, sâmbătă 7 iulie 2001, orele 7-15, PUI VII de CARNE, de cca 800 și 1,5 kg. (17244)

Vând aparate cafea „Saeco". Telefon 095 232 519. (17281)

Vând urgent garaj autorizat, 6 Vânători și gheretă pentru comerț. Telefon 095 825 077. (17281)

Vând căsuță din lemn, nouă, 3.500 DM. Telefon 222322. (17283)

Vând 2 căsuțe din lemn (ne)mobilate, demontabile, 2x3m, preț la vedere, str. Caragiale nr. 40A, orele 12-18. Telefon 222018. (17344)

Vând garaj metalic, autorizat, zona III. Telefon 219187; 095.457.260.

Vând tonete și rafturi pentru magazin. Informații telefon 094.907.469. (17469)

Vând grâu 10 tone, 4500 lei/kg. Telefon 467172. (7253290)

Vând rochii de mireasă import Austria, 100 DM, bucata. Telefon 251735. (17529)

Vând urgent mașină de spălat pe motorină și apă caldă, preț avantajos. Telefon 092 481 692. (17561)

Vând termoteka Vaillant, Junkers, geamuri termopan, preț accesibil. Telefon 093 737 281 - sâmbăta, 274876. (17654)

Vând aparate și scule profesionale complete pentru vulcanizare, stare excepțională, 3.500 DM, negociabil. Telefon 057-217208. (17695)

Vând calorifere Germania, noi; motor barcă, biciclete, genți mașini. Telefon 279582. (12480)

Vând urgent mobilă combinată, mașină de cusut electrică, nouă, portabilă. Telefon 233563, zilnic, orele 14-20. (17082)

Vând PARCHET esență FAG la preț convenabil. Telefon 094.557.847 sau 261410. (17716)

Vând dormitor „Luis Filipe", sufragerie „Living", completă. Informații telefon 219327. (17711)

Vând ieftin APARATE de VULCANIZARE și MAȘINI spălat AUTO, cu garanție. Telefon 094.840.704, 213150. (17710)

Vând BALAST și NISIP la domiciliul clientului. Telefon 257769, 258098. (17682)

Vând saivan Moller, Chișineu Criș, apă, curent. Telefon 520928. (7910302)

Vând termoteci, noi (990-4300)DM, eventual rate. Telefon 093.463.567. (17532)

Vindem puicuțe ROSSO, vârsta 15 săptămâni. Informații telefon 094.877.274; 095.394.276. (mp)

Vând răsad de conopidă Serano, garantez calitatea. Telefon 264739. (17687)

Vând junincă fătată de 6 săptămâni, soi Bălțată Românească, de 2 ani. localitatea Bîrsa nr. 156, telefon 227. (17573)

Vând cazan țuică 350 litri și schimb cu animale sau închiriez + un cazan de 200 litri. Telefon 094.222.432. (17534)

Vând pavilion apicol 68 locuri, str. Fragilor nr. 12, lângă Piața Fortuna, Arad. (17612)

Vând mobilier cameră combinată și diverse mobiliere, stare foarte bună, prețuri negociabile. Telefon 246482. (17590)

Vând casă bani-mijlocie. Telefon 235729. (17705)

Vând în Ineu mobilă sculptată „Luxor". Telefon 511540. (7253174)

Vând calorifere fontă, toate tipurile, garanție totală, str. Petru Rareș nr. 98. Telefon 218198, 094.261.683. (17745)

Vând cuptor încălzire centrală din fontă, nou, 35 KW, din Ungaria. Telefon 316195, orele 21-23. (Ag. Gurahonț.)

Vindem ROLETE PLASTIC, import, 280.000 lei/mp; ROLETE TEI 650.000 lei/mp. Telefon 059-460315; 095.827.725. (17762)

Atenție investitori! Vând fermă zootehnică compusă din 8 grajduri, suprafață 5 ha. împrejmuit, turn apă, trifazic. Telefon 057-279342 seara, 095.490.141; 0049-8285928689. (17770)

Vând convenabil colțar neextensibil, canapea extensibilă + 2 fotolii, birou, servantă, mobilă bucătărie, cuptor microunde, serviciu masă 12 persoane, aparate cafea, covoare persane. Telefon 057-262515; 093002538. (17788)

Vând vacă gestantă, preț negociabil și calorifere fontă tip Călan. Telefon 220473. (17786)

(Continuare în pagina 15)

(Urmare din pagina 14)

CUMPĂRĂRI TERENURI, IMOBILIARE

Cumpăr garsonieră cf. I, neîmbunătățită, exclus et. 4, zona Micălaca sau Alfa, ofer 6.000 DM. Telefon 093 436 802, 093 946 696. (17260)

Cumpăr (închiriez) spațiu comercial în Piața Mihai Viteazul. Telefon 095.260.641. (17565)

Doresc să cumpăr apartament 1 sau 2 camere, fără îmbunătățiri. Telefon 243620 sau 095.671.382. (17703)

CUMPĂRĂRI AUTO

Cumpăr remorcă înmatriculată pentru Dacia, 500-800 kg. Telefon 094.552.086. (17608)

CUMPĂRĂRI DIVERSE

Cumpăr porci, vaci, juninci și tăurași pentru sacrificare, la preț avantajos. Telefon 094.634.795. (15554)

Cumpăr porci și vite, plata pe loc, preț bun și negociabil. Telefon 094.867.536. (17232)

Cumpăr vaci bătrâne și juninci, indiferent în ce stare se află. Telefon 250866; 095.681.191. (17421)

Cumpăr PORCI grași peste 100 kg, localitatea MÎSCA nr. 307, preț 37.000 lei/kg. Telefon 057-531497; 094.774.649. (17777)

Cumpăr TĂURAȘI și VIȚELE peste 400 kg, preț 27.000 lei/kg. Telefon 057-531497; 094.774.649. (17777)

CERERI ȘI OFERTE DE SERVICII

Angajăm TINERI BUCĂTARI cu școală de specialitate. Nu angajăm sezonieri. Telefon 276986 între orele 18-20.

SOCIETATE ITALIANĂ angajează CONFECȚIONERE ARTICOLE PIELE. Telefon 270711, orele 10-12. (17180)

FARMACIA SINAPIS angajează tineri FARMACIȘTI, salar atractiv. Telefon 282369, 255190. (17360)

Angajez FARMACIST pentru farmacie în Arad. Telefon 093 350 802. (17571)

Angajăm TÂMPLARI. Informații telefon 057-270011, 092 300 549. (17595)

AUDIO-VIDEO-STUDIO filmări video-sonorizări angajează PERSONAL. Trimiteți CV fax 057-211110. (17608)

SC FLORENCE CREATION SRL angajează MUNCITOARE manual, calificate pentru producția încălțăminte. Salariu + bonuri. Relații telefon 271991. (17613)

GEAD PROD IMPEX, sediu Orologerie, angajează MAȘINISTE cu experiență. Telefon 093 955 818, orele 8-20. (17625)

Angajez VÂNZĂTOARE pentru alimentară cu vechime în muncă și bune referințe de la ultimul loc de muncă. Informații telefon 272906. (17453)

REPREZENTANȚĂ a mai multor FIRME INTERNAȚIONALE, caută GESTIONAR depozit și AGENT COMERCIAL. Telefon 094.562.072. (17718)

Angajăm BARMANE și BUCĂTĂRESE, Calea Timișorii nr. 178, Restaurant PALLAS. (17704)

Angajăm BARMANĂ-gestionară și VÂNZĂTOARE gheretă. Informații „BELVEDERE", malul Mureșului. (17616)

TOP SECURITY Arad, Piața Sîrbească, telefon 281410, 280228, angajează PERSONAL calificat pentru montarea sistemelor de alarmă. (17593)

SERVICIUL DE AMBULANȚĂ județul ARAD, organizează concurs în data de, 20 iulie 2001, pentru ocuparea unui post de AUDITOR INTERN cu 1/2 normă la Serviciul Ambulanță și 1/2 normă la Spitalul Lipova. Condiții: licențiați ai unei facultăți cu profil economic; vechime 3 ani în domeniul economic. Informații Serviciul Personal, telefon 057-233144. (17755)

MR.FAB. angajează MUNCITORI calificați și necalificați pentru construcții. Telefon 094.664.730. (17782)

Angajăm AJUTOR BUCĂTAR. Telefon 218820. (17820)

PRESTĂRI SERVICII

Execut LUCRĂRI CONSTRUCȚII ORICE FEL, rapiditate, calitate. Telefon 095.221.925. (17692)

Școala CARMEN ABCDE, singură autorizată pentru AUTOBUZ primește înscrieri, Victoriei 88. Telefon 255445. (17642)

Executăm INSTALAȚII de ÎNCĂLZIRE și SANITARE, asigurăm: PROIECTARE, GARANȚIE; asistență post garanție. Telefon 095.614.154. (16096)

WES, ieftin, reparații FRIGIDERE. Vinde, montează, repară, instalații AER CONDIȚIONAT, autoturisme, locuințe. Telefon 057-284857; 092.556.562. (17435)

Execut ZIDĂRII, TENCUIELI, finisaje, fațade, etc. Telefon 287490, 094.618.098. (17696)

DIVERSE

Au revenit PRODUSELE FORNETTI cu cele ȘAPTE SORTIMENTE, de cea mai bună calitate. Le găsiți pe toate la PODGORIA, lângă AUTOSERVIREA STANDARD. Preluăm COMENZI, NON-STOP pentru: NUNȚI, BOTEZURI și alte OCAZII, la telefon 228852; 232543. (17719)

Ofer VALUTĂ împrumut, garanție imobiliară. Telefon 092.166.307. (17409)

Biroul executorului judecătoresc DAN OPREA, dos. execuțional nr. 531/1999. În data de 13.07.2001, ora 10, la sediul Biroului în Lipova str. N. Bălcescu nr. 13, se vinde la licitație publică imobilul situat în COVĂSÎNȚ nr. 404, compus din casa nr. 404, fără teren, proprietatea GRUIA IOAN. Prețul de strigare este de 240.000.000 lei. (17738)

SC ELIDIA COMPANY SRL cu sediul în Arad, str. Libertății nr. 16A, solicită autorizație de mediu pentru funcționare, aceeași adresă. Eventualele contestații se pot depune la Agenția de Protecția Mediului B-dul Dragalina nr. 16, Arad. (17574)

BANKCOOP Arad, str. Episcopiei nr. 26, primește oferte de ÎNCHIRIERI pentru un SPAȚIU de 100 mp, la fax.057-253848. (17754)

SC PETROFOREST SRL din Căpruța nr. 5, județul Arad, dorește să obțină autorizație de mediu pentru punctul de lucru din Săvârșin. Eventualele contestații se pot depune la Inspecția de Protecția Mediului Arad, B-dul Dragalina nr. 16. (17784)

TURISM

NOU! MARI REDUCERI DE PREȚURI!

ATLASSIB

Călătorești cu autocarele noastre moderne, în EUROPA: GERMANIA, AUSTRIA, FRANȚA, ITALIA, SUEDIA (plecări zilnice), BELGIA, OLANDA, DANEMARCA, ANGLIA, FINLANDA, NORVEGIA, SPANIA, PORTUGALIA, UNGARIA, IUGOSLAVIA.

NOU! Reduceri suplimentare pentru: elevi, studenți, pensionari și grupuri: Bd. Revoluției nr. 35, telefon 251871, 252727; Autogară, telefon 270562. O poartă deschisă spre Europa! (c. 341)

SCHIMBURI

Schimb casă în Galșa cu apartament 1-2 camere Arad + diferență. Telefon 531346.

ÎNCHIRIERI

Caut să închiriez spațiu comercial.RECONS, prin asociere în participațiune. Telefon 282829. (f. 2059562)

Ofer închiriere apartament 2 camere, deosebit, lângă Teatru, 200$. Telefon 281195. (17635)

Închiriez spațiu comercial bun pentru depozit, sediu firmă, producție 100 mp, 3 DM/ mp, negociabil. Telefon 273083, 093 013 377. (17643)

Ofer spre închiriere hală de 600 mp (producție, depozit, alte activități). Telefon 094 477 133. (17665)

Ofer spațiu de închiriat 100 mp, 400 DM, Calea Timișorii. Telefon 286176. (17416)

Închiriez spațiu în oraș Curtici pentru birouri sau alte activități. Telefon 222853. (17662)

GARAJ, ofer spre închiriere, zona CAMERA DE COMERȚ. Telefon 253124.

Ofer spre închiriere spațiu comercial central, amenajat coresponzător. Telefon 094.552.086. (17608)

Închiriez curte + hală și 2 camere pentru spațiu comercial, str. Petru Rareș nr. 98. Telefon 218198, 094.261.683. (17745)

Închiriez (caut) hală de producție în Arad, necompartimentată, 800-1.000 mp. Telefon 278785; 092.973.109. (17751)

Dau spre închiriere pe un termen lung, 2 camere, baie, antreu. Telefon 280153. (17764)

Dau în chirie spațiu 150 mp, superfinisat (demisol). Telefon 092.684.643. (17781)

Ofer spre închiriere apartament două camere, Vlaicu, bl. A7, sc. D, ap. 34, et. 8. Telefon 287198. (17785)

Închiriem spațiu magazin, 50 mp, cu dotări, str. Dâmbovitei, nr. 31. Telefon 057 - 274533. (17803)

Închiriez garsonieră mobilată. Telefon 095.106.365. (17824)

PIERDERI

Pierdut legitimație de acces eliberată de SC Distrigaz Nord SA pe numele Meza Liviu Marius. O declar nulă. (17729)

Pierdut carnet de șomaj eliberat de DMPS Arad pe numele Kocsis Iosif. Îl declar nul. (17714)

SC PEPI SRL cu sediul în Zimand Cuz nr. 11, anunță pierderea autorizației Sanitare Veterinare de funcționare cu nr. 349/13.04.1999 O declară nulă. (17684)

Pierdut legitimație eliberată de CGP Arad pe numele Negru Iulian. O declar nulă. (17658)

Pierdut carnet de șomaj eliberat de DMPS Arad pe numele Mateș Samson. Îl declar nul. (17622)

Pierdut concediu medical eliberat de Policlinica Municipală, Fizioterapie în perioada, 1-7 iulie 2001, pe numele Marciuc Geta. Îl declar nul. (17752)

Pierdut Registru Inventar al SC „BIEMME" SRL. Îl declarăm nul. (17761)

Pierdut legitimație servici și bilete supra taxă, eliberate de Agenția Detectiv pe numele Moza Gheorghe. Le declar nule. (17773)

† DECESE †

Cu inima frântă de durere, aduc din nou la cunoștință că după o lungă și grea suferință, inima soției mele

GHIZELA CÂMPAN,

la data de 29 iunie 2001, la VIENA, a încetat să mai bată. Rămășițele pământești se vor așeza spre veșnică odihnă, azi, 7 iulie 2001, ora 12, de la Capela Minoriților din Cimitirul Eternitatea, alăturându-se acolo sus, în corul îngerilor scumpei și neuitatei noastre fiice VOICHIȚA. În veci nemângâiați soțul Ghiță, nepoata Diana și soțul ei Georg, ginerele Istvan și nepotul Nelu.

Cu durere anunțăm încetarea din viață, a iubitei noastre mamă, bunică, mamă soacră,

SUCIU TINA,

născută PETCU, în vârstă de 75 ani. Înmormântarea va avea loc azi, 7 iulie 2001, ora 16, de la domiciliul din str. Dorobanților, nr. 79, la Cimitirul Pomenirea. Dumnezeu s-o odihnească în pace! Nu o vom uita niciodată! Familiile SUCIU și ASTALOȘ.

Cu durere în suflet anunțăm încetarea din viață a scumpului nostru soț, tată, socru, bunic, unchi, cumnat,

LĂSCUȚ GHEORGHE,

în vârstă de 71 ani. Înmormântarea va avea loc duminică 8 iulie 2001, de la Capela Cimitirului Aradul Nou. Dumnezeu să-l odihnească în pace! Familia îndoliată.

† SERVICII FUNERARE †

SC „IN MEMORIAM" SRL, str. EMINESCU nr. 4 (ATENȚIE, vizavi de CINEMA MUREȘUL) telefon: 057-211929; 093.343.964; str. ORIZONTULUI nr. 9A, (Bujac) oferă SERVICII FUNERARE COMPLETE - NON STOP. Sicrie-modele multiple (simple-lux), sicrie lux import ITALIA, ACCESORII. Intermediem COLACI, COLIVĂ etc. ÎMBĂLSĂMĂM GRATUIT (formolizat). Transport INTERN-INTERNAȚIONAL. (c.203)

POMPE FUNEBRE NON STOP. „RO STYL COMPANY" NE-AM MUTAT MAGAZINUL, TOT PE STR. EMINESCU DE LA NR. 4 LA NR. 20-22. Telefon 094.478.971; 214422. LA ORICE ORĂ: spălat-îmbălsămat, formolizat, transport (intern și internațional).; SICRIE și RESPETE de calitate, import, PROSOAPE, BATISTE, PANGLICĂ, LUMÂNĂRI, COLIVĂ, COLACI, FANFARĂ. INTERMEDIEM acte, gratuit. ATENȚIE! Suntem producători! Aveți avantajul unor prețuri minime și posibiltatea de a plăti în rate. OFERTĂ: sicriu, cruce, respete-1.350.000 lei. (c.336)

† CONDOLEANȚE †

Suntem alături de DANIELA KRALIK în greaua durere pricinuită de moartea mamei. Sincere condoleanțe! Colectivul SC „LACKNER & SCHWARZ ROMÂNIA" SRL. (1779)

Colectivul de cadre didactice de la Grupul Școlar Industrial „J.G.Tajovsky" din NĂDLAC, este alături de colega lor, profesor ASTALOȘ MONICA, asigurând-o de întreaga lor compasiune, acum când mama sa a trecut în lumea celor drepți. Dumnezeu s-o odihnească în pace! (17817)

† COMEMORĂRI †

Dacă firul vieții nu s-ar fi curmat, în 8 iulie, învățătoarea

VIOLETA PĂCURARIU,

ar fi împlinit 50 de ani. Nu te-au uitat: mama Vioara, fratele Nelu cu soția Doina, soțul Septimius cu fiica Mirela, ginerele Puiu, nepoții Silviu și Cristian. Odihnește-te în pace!

Aceleași lacrimi și durere la împlinirea a 2 ani de la prematura dispariție a prietenului nostru drag

URSU ALEXANDRU,

din MĂNĂȘTUR. Familia Neamț Ștefan. (17266)

Azi, de ziua ta,

GROZA GHEORGHE,

îți spunem „Dumnezeu să te ierte". Neșcu Cornelia cu familia. (17273)

Se împlinesc 6 săptămâni de la decesul iubitului nostru tată,

CIOBAN PETRU.

Parastasul duminică, 8 iulie, ora 12, Biserica UTA. Familiile îndurerate Cioban și Șerban. (17680)

Amintim tuturor celor care l-au cunoscut și iubit, dar mai ales celor care nu l-au uitat, că azi, 7 iulie, se împlinește un an de când a plecat dintre noi, la numai 21 de ani, iubitul nostru fiu, frate și cumnat,

CĂTĂLIN AVRAM.

Vei rămâne veșnic în amintirea noastră, iar nepoțica ta Miruna, abia născută, te va cunoaște doar din fotografii și din povestirile noastre. Cât ai trăit te-am iubit, cât vom trăi, te vom plânge. Mama și tata: VIORICA și TEODOR AVRAM; sora LAVINIA cu soțul LUCIAN și fiica MIRUNA. (17509)

Se împlinesc 5 ani de la decesul iubitului nostru frate,

DIMITRIE HAICA,

Dumnezeu să-l odihnească în pace! Aurel, Mihai și sora Lenuța din SUA. (17591)

Amintim cu durere că azi 7 iulie se împlinește 1 an de la plecarea în odihnă veșnică a celui care a fost,

AVRAM CĂTĂLIN.

Dumnezeu să te odihnească! Familia KOTHAI IOAN, din Semlac. (17592)

Un pios și îndurerat omagiu în amintirea dragului nostru,

VINCZE ȘTEFAN,

la împlinirea a 10 ani de la deces. Soția Maria și familiile Kádár Harnischfeger și Takacs. (17645)

Veșnic tristă va rămâne pentru noi ziua de 7 iulie, când se împlinesc 4 ani de la plecarea dintre noi a celui care a fost dragul nostru soț și tată,

POPA IOAN,

din localitatea ARCHIȘ. Dumnezeu să-l odihnească! Familia. (17674)

Se împlinește un an de când a plecat pe drumul veșniciei iubitul nostru soț, tată și bunic,

prof. SCHELEGIA DIMITRIE

a cărui amintire o păstrăm în inimile noastre. Dumnezeu să-l odihnească în pace! Parastasul va avea loc, duminică 8 iulie. Familia îndurerată. (791251)

Comemorăm șase săptămâni de la trecerea în neființă a mult iubitului nostru soț, tată, socru și bunic,

CRISTEA IOAN.

Parastasul de pomenire va avea loc duminică, 8 iulie a.c. la Biserica Ortodoxă din Sebiș. Familia îndoliată.

Tristă și neuitată este ziua de 7 iulie când se împlinesc 2 ani de când a plecat în veșnicie al nostru drag soț și tată,

PAVEL ROTAR.

În veci nemângâiați: soția Ana și copiii Corneliu, Rodi și Marius. Nu te vom uita niciodată! Familia Rotar. (17776)

Azi, 7 iulie 2001, sunt doi ani de când mama Suvelean Floarea te plânge mereu și toată viață, fiica mea dragă,

SUVELEAN RAVECA,

Pomana se împarte la Căminul de Bătrâni Arad. (17787)

● PRODUCE ȘI MONTEAZĂ UȘI ȘI FERESTRE DIN PVC
ARMAT CU PROFILE TROCAL GERMANIA
● PRODUCE ȘI VINDE GEAM TERMOPAN
LUCRU NEMȚESC

SATLINE

SALON DE EXPOZIȚIE:
ARAD, PIAȚA MIHAI VITEAZUL
BL. M 7, PARTER
TEL./FAX. 057/25 14 61; 094 50 72 11

S.C. EDIL CONSTRUCȚII S.A.

cu sediul în Arad, str. Liviu Rebreanu nr. 98

ÎNCHIRIAZĂ spațiu (498 mp), în incinta sediului;
VINDE: - autocamion 7 to 1 buc.; - buldoexcavator - 1 buc.; - tractor U650 1 buc.; - remorcă amortizată
ANGAJEAZĂ: - UN MECANIC DESERVENT PENTRU EXCAVATOR DRAGLINĂ ÎN BALASTIERA CICIR.
Informații suplimentare la telefon: 057/254800, int. 17 și 25.
(2059613)

FILARMONICA DE STAT ARAD

anunță concurs pentru ocuparea următoarelor posturi:

La data de 09.08.2001
- 3 posturi de pompieri. Condiții: limita de vârstă max. 35 ani; să fi efectuat stagiu militar la pompieri sau să fi activat minim 3 ani ca pompier, studii medii; examen psiho. Înscrierile până la data de 25.07.2001.
- Un post paznic. Condiții: studii minim 8 clase; stagiu militar satisfăcut, examen psiho.
- Un post impresar artistic. Condiții: studii superioare, domiciliul în Arad, stagiu militar satisfăcut. Înscrierile până la data de 01.08.2001.

- La data de 10.09.2001
- Un post dirijor cor. Condiții: studii superioare de specialitate.

- La data de 11.09.2001
- Posturi de instrumentiști la orchestra simfonică, la următoarele instrumente: vioară, violă, violoncel, oboi, flaut, fagot, corn, trompete, trombon. Condiții: studii de specialitate.

- La data de 24.09.2001.
- Posturi de coriști. Condiții: minim studii medii, calități vocale, cunoștințe specifice.

Informații la telefon 057/281554, între orele 10-12. (5927244)

NOU ROMANA

ORAR
zilnic 8:30 - 17:30
sâmbătă 8:30 - 13:30

Depozit EN-GROS
Arad, str. Mucius Scaevola nr. 9-11
214.995

✓ prețuri mai mici ca la producător
✓ prețurile nu includ TVA

INVITĂM:
✓ firme de construcții
✓ magazine de desfacere cu amănuntul
✓ societățile comerciale pentru nevoile proprii

Faianță

Albă	15x15	99.000 lei / mp	EXTRA
Albă	20x25	99.000 lei / mp	EXTRA
Albă	20x25	92.000 lei / mp	Calitatea I
M.L.	20x25	114.000 - 119.000 lei / mp	EXTRA
Z.A.	20x25	113.000 - 117.000 lei / mp	EXTRA
Z.K.	20x25	95.000 - 117.000 lei / mp	EXTRA
Z.G.	20x25	95.000 - 109.000 lei / mp	EXTRA

Gresie
grupa abrazivă de uzură pentru trafic intens, rezistentă la îngheț, 169.000 lei / mp produs

Adezivi pentru gresie și faianță

UNIBOND	interior + exterior	95.000 lei / 25 kg
STANDARD	interior	60.700 lei / 25 kg
NEGHEV	interior + exterior	68.000 lei / 25 kg

MONDIAL S.A. LUGOJ O ÎNTREPRINDERE Villeroy & Boch 1748

MOL

S.C. MOL ROMÂNIA PETROLEUM PRODUCTS S.R.L.

angajează:

VÂNZĂTOR-GESTIONAR COPERTINĂ

la Stație de deservire carburanți MOL 2000 - cu locație în Arad

Condiții:
- vârsta minimă 21 ani,
- studii medii (cu Diplomă de Bacalaureat)
- stagiul militar satisfăcut
- minimum 2 ani experiență în domeniul comerțului

Avantaje:
- cunoștințe operare PC

Cei interesați vor trimite: Curriculum Vitae, scrisoare de intenție, copie după diploma de studiu, la adresa: Stația de deservire carburanți MOL 2000-Arad 1, Str. Iuliu Maniu nr. 56-62, tel. 057-216509, fax: 057:216510.
Data limită de depunere a dosarelor este 16.07.2001.

(5927246)

DIRECȚIA REGIONALĂ VAMALĂ INTERJUDEȚEANĂ ARAD

organizează licitație publică de vânzare de bunuri proprietatea statului, respectiv autoturisme, după cum urmează:

Denumirea bunului	Preț de pornire a licitației
- Autoturism FORD ESCORT an fab. 1986, motorină	- 20.000.000 lei
- Autoturism WOLKSVAGEN SCIROCO an fab. 1986, motorină	- 15.000.000 lei
- Autoturism LANCIA PRISMA an fab. 1986, benzină	- 20.000.000 lei
- Autoturism BMW 316 I an fab. 1991, benzină	- 25.000.000 lei
- Autoturism WOLKSVAGEN GOLF an fab. 1982, benzină	- 12.000.000 lei
- Autoturism OPEL CORSA A86 an fab. 1984, benzină	- 10.000.000 lei
- Autoturism FORD FIESTA an fab. 1984, benzină	- 10.000.000 lei
- Autoturism MERCEDES E 190 an fab. 1985, benzină	- 25.000.000 lei
- Autoturism RENAULT 11 GTL an fab. 1983, benzină	- 10.000.000 lei
- Autoturism FORD ESCORT an fab. 1992, benzină	- 40.000.000 lei
- Autoturism RENAULT 21 an fab. 1990, benzină	- 20.000.000 lei

Licitația va avea loc în data de 12.07.2001 la Garaj Romtrans, str. Calea Zimandului, fosta grădiniță a serelor, vis-a-vis de sere, Grădiște, începând cu orele 10,00.

Pasul de licitație este de 5% din valoarea de pornire a bunurilor.

Garanția de 10% din valoarea de pornire a bunurilor se depune de către participanții la licitație la caseria Direcției Regionale Vamale Interjudețene Arad, str. Colonia UTA, nr. 10, până la data începerii licitației.

Informații suplimentare se pot obține la tel. 243321 int. 24.
(2059641)

EST MĂSURA ECONOMIEI TALE

TRANS CONSTRUCT

VINDE DIN STOC ȘI PREIA COMENZI

ȚIGLE CERAMICE
IMPORT UNGARIA
CAL. I – tip JAMINA

KERINGO / CSARDAS | TANGO / POLKA

✶ VATĂ MINERALĂ
✶ FOLIE PENTRU ACOPERIȘ

ARAD, CALEA RADNEI (SPRE DEVA) NR. 262
TELEFON: 057-25.22.58.
(1834552)

BANCA "TRANSILVANIA" S.A.
SUCURSALA ARAD,
Str. Unirii nr. 5-7,
Tel. 057/283.122
CERTIFICATE NOMINATIVE
90 ZILE - 37% P.A.

ADEVĂRUL
COTIDIAN INDEPENDENT ARAD
Anul XIII, nr. 3351
Luni, 9 iulie 2001 ● 16 pagini ● 4000 lei ● e-mail: adevarul@arad.ro; adv.pub@arad.ro
BRAT Publicație auditată în semestrul II 1999
Tiraj mediu zilnic vândut: 34.958

WEST BANK S.A.
ARAD, B-dul Revoluției nr. 88
Tel: 284.888, Fax: 285.202
Dobânzi depozite persoane fizice
(suma minimă 500.000 lei)
1 lună 34%
2 luni 35%
3 luni 36%

GRATUIT

ÎMBLÂNZIREA TIGRULUI

Se zice (prin presă) că vizita primului-ministru Adrian Năstase în Germania ar fi fost un succes notabil al politicii europene a României. Că semnarea unor contracte economice în valoare de peste un miliard de mărci ar deschide excelente perspective relațiilor bilaterale. Declarațiile cancelarului german Gerhard Schroeder sunt și ele încurajatoare: Germania ne va ajuta să intrăm în Uniunea Europeană. Bineînțeles, acest lucru se va petrece atunci când țara noastră va fi pe deplin pregătită pentru aderare. Mai mult, Germania este de acord să se renunțe, începând cu 1 ianuarie 2002, la obligativitatea vizelor pentru accesul cetățenilor români în spațiul Schengen. Ceea ce până acum nu s-a întâmplat. Una peste alta, vizita primului-ministru pare să fi remontat relațiile cu Germania, să dreagă adică greșelile predecesorilor guvernanți.

Cu toate că făceau parte din aceeași mare familie europeană a creștin-democraților, vechii guvernanți români nu au putut obține sprijinul lui Helmuth Khol.

Fostul ministru țărănist de interne Dudu Ionescu s-a comportat în Germania ca un mitic inconștient. Când partea germană i-a cerut să-și ia înapoi câteva sute de români care nu au primit drept de ședere în Germania, marțafoiul a făcut gât, cerându-i omologului său federal să respecte și dumnealui legile UE, pe care le-a invocat. Ca și cum Germania ar fi bătut la porțile României pentru admiterea în UE, și nu invers. Lipsit de realism politic, fostul ministru de interne n-a reușit să înțeleagă un lucru elementar în astă lume - și anume că Germania este un fel de tigru, iar România doar o mârțoagă jigărită.

Cu tigrul nu te joci! Chiar și atunci când e dresat îți poate arde o labă, dacă te afli în apropiere și nu ești atent la mișcările sale. Aflat în libertate, tigrul prezintă un pericol mortal pentru cei incapabili să se apere eficient. Foștii noștri guvernanți n-au înțeles că România nu se află în situația de a pune condiții Gemaniei.

ȘTEFAN TABUIA

(Continuare în pagina 4)

Tragedie aviatică

Avionul „Wilga", ce tracta două planoare, s-a prăbușit în drum spre Iași

COMANDANTUL AEROCLUBULUI ARĂDEAN „TRAIAN VUIA", FIICA ACESTUIA ȘI UN PILOT-ELEV ȘI-AU PIERDUT VIAȚA

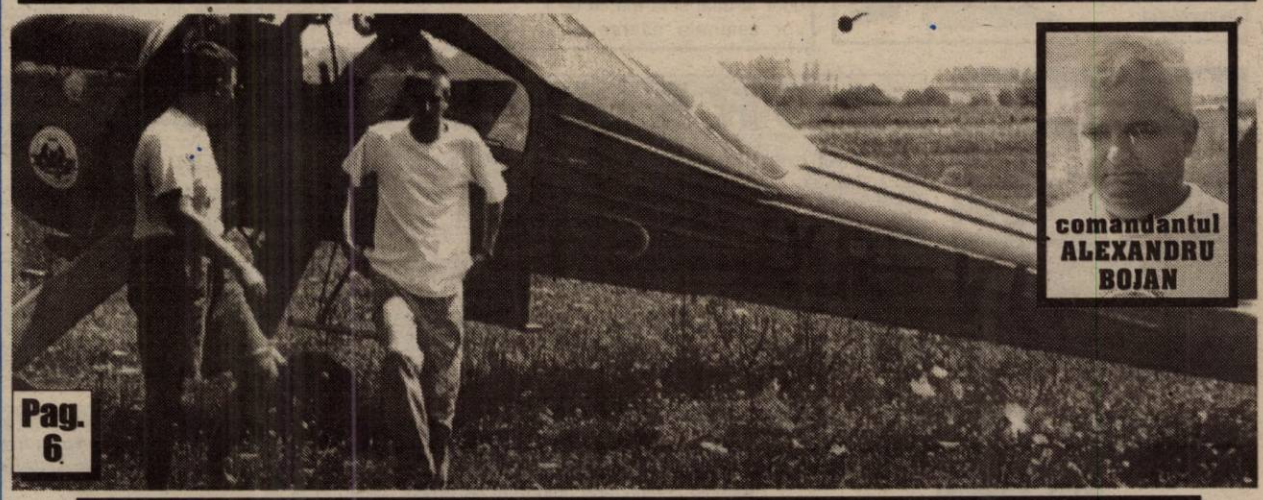

comandantul ALEXANDRU BOJAN

Pag. 6

NOUL NIVEL AL TAXEI RADIO 30.000 lei pe lună

Pag. 4

Capturã la frontierã

NOUĂ BĂRBAȚI „CĂLĂUZIȚI" AU ÎNCERCAT SĂ FORȚEZE GRANIȚA

● Printre ei - șase kurzi!

Pag. 3

ARCADIA
Piața Soarelui, Bl. 603
Numai din Belgia
▼ Vând la prețuri atractive
▼ Montez profesional
MOCHETĂ DIN BELGIA ȘI LINOLEUM
EXECUT LA COMANDĂ
Orice tip de mobilier cu materiale occidentale
Telefon: 263637; 092-344830

BEYLER DECOR
Vinde
UȘI METALICE ȘI MOBILIER
■ Str.I.C.Brătianu (fosta 30 Decembrie) tel. 270.141
■ Str. Crișan nr.1, tel.228.298

Pag. 8

CARTIERUL ALFA VA AVEA UN CAMPUS UNIVERSITAR

● Lucrările vor începe în 2002 și se vor finaliza în 2010

SPORT

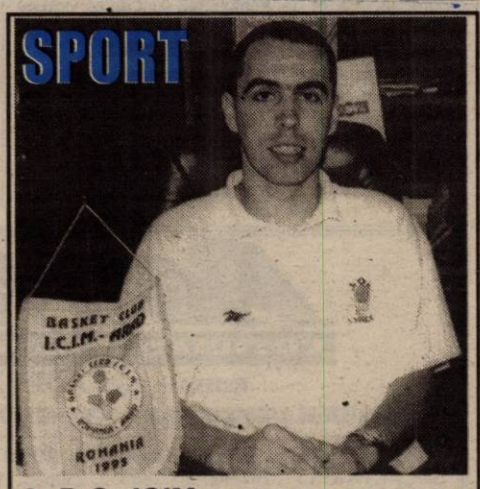

● B.C. ICIM are un nou manager - licențiatul în baschet, Petru Eleș ● Patru medalii arădene la C.N. de natație ● F. C. UTA a plecat în cantonamentul de la Câmpulung Moldovenesc ● Retrospectiva Diviziei D la fotbal

Pag. 9-10-11

Mobilier la comandă
din Pal Melaminat import
EXECUTĂ: bilioteci, bucătării, dormitoare, spații comerciale, birotică etc.
S.C. BAGHERA SHOP
Tel. 256.769, 092.239.242
ARAD, Str. Orient 58

ION ILIESCU DOMINĂ ÎNCĂ ELECTORATUL PSD

◆ Premierul Adrian Năstase face o figură foarte bună la... export ◆ Există o apropiere ideologică foarte curioasă între Ion Iliescu și regele Mihai... ◆ Bulgaria și Ungaria sunt la remorca Germaniei

Cunoscutul analist politic ION CRISTOIU comentează în exclusivitate pentru cititorii ziarului „Adevărul" evenimentele săptămânii

Pag. 5

ALGLASS
MOBILIER DIN P.A.L. LA COMANDA
● BUCATARII ● DORMITOARE ● CAMERE DE ZI
NOU
VANZARI IN RATE
Calea Timișorii nr. 53; Tel./Fax: 278820
Piața Spitalului Bl. 1D; Tel/Fax: 253868

CALENDAR

◆ Astăzi, Soarele răsare la ora 5 și 40 de minute și apune la ora 20 și 1 minut.

◆ Au trecut 200 de zile din acest an. Au mai rămas 175 de zile până în 2002.

◆ **Praznicul zilei: Biserica ortodoxă:** Sf. Mc. Pangratie, Andrei și Prov; **Biserica romano-catolică:** Sf. Veronica Giulianni; **Biserica greco-catolică:** Sf. M. Pancrație din Sicilia

A venit BARZA!

La Arad: Schwartz Patricia Alexandra, Toader-Dan Marius, **Dumitriu** Andrei Ioan, **Faur** Beatrice Andrada, **Agache** Valentin Constantin, **Alexa** Genisa Melinda, **Sârcă** Denis Iulian, **Simion** Eliza Edidia, **Hőrga** Bogdan Daniel, **Deznan** Raluca Alexandra, **Tudur** Andreea, **Coicoiu** Valentin, **Püsok** Ana-Maria Jasmina, **Dehelean** Lidia, **Șerban** Silviu Adrian, **Lakatos** Adriana Loredana, **Șerb** Alex Florin, **Covaci** Ioan, **Covaci** Ionatan, **Crâsta** Gabriela, **Lucas** Mihaela, **Grancea** Marius, **Hâmza** Ibolya, **Briciu** Ioana Maria.

Din această săptămână

CENTRALĂ TELEFONICĂ DIGITALĂ LA BELIU

În cursul acestei săptămâni, la Beliu va fi pusă în funcțiune o centrală telefonică digitală care va deservi atât locuitorii centrului de comună cât și ai satului aparținător, Tăgădău. Până acum în cele două localități existau instalate 280 de numere telefonice, atât directe cât și cuplate.

Noua centrală are 512 numere. Problema e că pentru a se putea folosi de ea, localnicii, în frunte cu primarul Pavel Țica a trebuit să-și înlocuiască vechile aparate telefonice, cu altele mai performante.

În toamnă, Romtelecom va mai instala o altă centrală de acest gen cu 90 de numere pentru satele Lunca Teuz și Bochia.

Primarul **Pavel Țica** așteaptă „tonul" la noul telefon

M.MICAN
Foto: **V.MUSCA**

Ieri a fost

SĂRBĂTOARE PE DEALUL ȘORTOCULUI

Ieri, la Hălmagiu a fost sărbătoare. Mai exact pe Dealul Șortocului din apropierea localității, acolo unde s-a desfășurat tradiționala nedeie. Peste 1000 de locuitori din zonă au urcat dealul îmbrăcați în haine de sărbătoare. După urările de bun-venit adresate de primarul Hălmagiului, **Marin Iorga**, pe scenă au urcat rând pe rând formațiile artistice din Șiria și Dieci, din numeroase alte localități arădene precum și din județele limitrofe, cântecele și dansurile întregind atmosfera de sărbătoare și bună dispoziție.

SIDA VOICU

METEO

Vremea va fi în general frumoasă, cu cer variabil. În cursul după-amiezii sunt posibile averse izolate la deal și munte. Vântul va sufla slab.

În această săptămână, vara își va intra în drepturi, doar la deal și la munte se vor semnala averse de ploaie sporadice.

Temperaturi maxime: 27 la 29°C; **Temperaturi minime**: 16 la 18°C.

Meteorolog de serviciu, PETRU DĂNUȚ

Ca să nu mai fie stresați de organele de control

BIȘNIȚARII DIN PIEȚE ÎȘI PLĂTESC AMENZILE CA UN ABONAMENT

Comercializarea, în unele piețe ale Aradului, de marfă fără acte de proveniență, adusă din Ungaria, a devenit deja o notorietate. După cum și controalele efectuate de Garda Financiară și Poliție au ajuns să nu mai sperie pe nimeni. Și asta din cauza faptului că sancțiunile aplicate de organele de control, in afara confiscării mărfii care se găsește la fața locului (restul fiind bineînțeles dosit), se ridică la „astronomica" sumă de ...50000 lei . Atât este amenda prevăzută de lege (pentru comercializarea de marfă fără acte de,provienientă) plătibilă pe loc.

Așa că, mai nou, pentru a scăpa de stresul controlului, bișnițarii au găsit o soluție inedită. Încă de la deschiderea pieței, aceștia se duc din proprie inițiativă la polițist și cer să fie amendați. Cu ...50000 lei, evident. Apoi, cu dovada în mână se întorc liniștiți la măsuță să-și vândă marfa fără frică. Doar și-au achitat datoria față de stat ! Ca pe un abonament. Să mai zică cineva că la noi nu se respectă legea...

C. CATTANI

Au plecat dintre noi!

✝ **Lăscuț Gheorghe (1930); Sârbu Ioan (1922); Siket Elisabeta (1922); Gollent Magdalena Amalia (1930); Iancu Ionel (1952); Chis Ioan (1939).**

CURSUL VALUTAR*

– VALORI ÎNREGISTRATE LA SFÂRȘITUL SĂPTĂMÂNII TRECUTE

Denumirea valutei	BNR	BCR		BRD		Banca Transilvania		Banca Agricolă		Bursa neagră	
		C	V	C	V	C	V	C	V	C	V
Dolar S.U.A.	29214	29120	29300	29179	29475	29180	29600	29000	29600	29200	29400
Marca germană	12536	12280	12734	12023	12600	12200	12600	12200	12600	12400	12600

CINEMATOGRAFE

Dacia: Inamicul e aproape (SUA) 11,45; 14; 16,15; 18,30; 21; 23

Mureșul: Asasinul din vis (SUA) 10; 12; 14; 16; 18; 20

Arta: Gladiatorul (SUA) 16; 19

Sala Mică: Space cowboys (SUA) 15,30; 17,30

Grădina de vară: Ce e mai bun în viață (SUA) 16

Progresul: Îngerii lui Charlie (SUA) 16; Plaja (SUA) 18

UTILITARE

PIEȚE, TÂRGURI

Astăzi este zi de piață la Curtici, Nădlac, Bocsig, Gurahonț, Moneasa, Pilu, Vladimirescu. Tot astăzi se organizează târg săptămânal la Gurahonț și Bârzava.

Mâine, marți, este zi de piață la Sebiș, Almaș, Apateu, Semlac, Sântana, Șilindia, Vârfurile.

FARMACII DE SERVICIU

Farmacia **„Remedium"**, B-dul Revoluției, nr. 52-54, telefon 233195 cu program de luni până vineri de la orele 7,30-20,00 iar sâmbăta de la 8,00-14,00; Farmaciile **„Sinapis"**, B-dul Revoluției, nr. 88, lângă Noul Stil, telefon 282369, **„Noua Farmacie"**, str. Andrei Șaguna, nr. 15, telefon 948 sunt de serviciu cu program non-stop.

URGENȚE STOMATOLOGICE

Cabinetul de pe str. Crișan (în spate la Gionelli) are program non-stop. Telefon: 253794. Cabinetul din B-dul Revoluției nr. 62, ap. 17, între orele 9,00-19,00. Telefon: 256665.

ADMINISTRAȚIA FINANCIARĂ

Administrația Financiară a municipiului Arad: Asistență contribuabili (impozitul pe venitul global) - telefon 280633, 280733, int. 198.

APOMETRE

Citirea apometrelor la abonați pe perioada 9-13 iulie 2001: Străzile: Radu de la Afumați, Achile, 13 Martiri, Trompetei, Frumoasa, Ștefan Zarie, Tr. Corchiș, Grozăvești, Izvor, Fagului, Lipovei, Podgoriei, Constanța, Junilor, Crizantemelor, Păuliș, Amurgului, Infanteriei, Cetății, Diogene, Părului, Hector, Gladiator, Micșunelelor, Marte, Cezar, Santinelei, Troiei, Pompei, Nufărului, Câmpeni, Lăcrimioarelor, Stânjenel, Abrud, Fluierului, Busuioc, Gherghinel, Crinului, Adrian, Bujor, Lalelelor, Bârzava, Severin, Dosoftei, Lermontov, Liliac, Viorelelor, Maximilian, Fabius, Zefir, Păstorului, Argeș, Păsunii, Prutului, Caraiman, Zoe, Vrancei, Voinicilor, Ciobanului, Steagului, Pipoș, Grâului, Porumbului, Dreptății, Frăției, Marginei, Renașterii, Flacăra, Fadeu, Nicolas Leanu, Clopotului, Tarafului, Păcățeanu, Vântului, Pescărus.

TELEFON DE URGENȚĂ LA POLIȚIE: 955

Cititorii care doresc să se aboneze la cotidianul „Adevărul" și întâmpină dificultăți în contractarea abonamentelor sunt rugați să sune zilnic, între orele 8-16, la Oficiul județean de poștă Arad (tel. 230850) sau la redacția ziarului nostru (tel. 281797).

HOROSCOP

Luni, 9 iulie

Berbec (21.03-20.04). S-ar putea să câștigați o sumă importantă de bani de pe urma unei afaceri încheiate cu mult timp în urmă.

Taur (21.04-20.05). În ultima perioadă v-ați cam neglijat problemele profesionale, iar acum vă veți simți copleșit.

Gemeni (21.05-20.06). Veți fi tentat să luați o hotărâre importantă referitoare la viitorul dvs.

Rac (21.06-22.07). Este posibil ca în cadrul relației dvs. de cuplu să își facă apariția câteva momente tensionate.

Leu (23.07-22.08). S-ar putea să aveți unele probleme la locul de muncă, dar nu este cazul să vă faceți griji.

Fecioara (23.08-22.09). Relația dvs. de cuplu decurge excelent și este posibil să plecați într-o călătorie romantică împreună cu partenerul de viață.

MOCHETA
Arad, Piața Gării
Telefon 235.221
MARI REDUCERI DE PREȚURI
MONTAJ LA STANDARDE EUROPENE

Balanța (23.09-22.10). Întreaga dvs. atenție se va îndrepta către viața sentimentală, neglijându-vă astfel aproape complet profesia.

Scorpion (23.10.-21.11). Încercați să vă odihniți mai mult pentru a vă menaja sănătatea!

Săgetător (23.11-21.12). Armonia cuplului se va îmbunătăți și vă veți simți mai fericit ca oricând alături de partenerul de viață.

Capricorn (22.12-19.01). Vi se va face o propunere de colaborare de pe urma căreia s-ar putea să vă aveți numai de câștigat.

Vărsător (20.01-19.02). Veți avea senzația că partenerul dvs. de viață vă ascunde ceva și veți face tot posibilul să aflați despre ce este vorba.

Pești (19.02-20.03). Asigurați-vă că schimbarea pe care vreți s-o faceți este cel mai bun lucru pentru dvs.

ADEVĂRUL
COTIDIAN INDEPENDENT ARAD

Editor: S.C. ADEVĂRUL S.R.L. Arad

COD FISCAL R 1681938 ● COD SICOMEX 19.604 ● CERTIFICAT J 02/1886 / 31 X 1991 ● COD SIRUES 020956601 ● ISSN 1220 - 7489

Redacția și administrația: 2900 Arad, Bd. Revoluției nr. 81. **Telefoane:** SECRETARIAT - 281802, fax 280655, 280625; ADMINISTRAȚIE - CONTABILITATE - 281797; MICA PUBLICITATE - 210775; MAREA PUBLICITATE - 280904; CLUBUL PRESEI - 280989.

Consiliul de administrație: președinte - **DOREL ZĂVOIANU,** telefon 281802, 280625; vicepreședinte - **MIRCEA DORGOȘAN,** telefon 210776; membri: **DOREL BARBU,** telefon 281797; **NICU COJOCARU,** telefon 280904; **MIRCEA CONTRAȘ,** telefon 280854.

Colegiul de redacție: MIRCEA CONTRAȘ (redactor-șef); **MARCEL CANCIU** (șef secție foto), telefon 281701; **ALEXANDRU CHEBELEU** (șef secție sport), telefon 281701; **NICU COJOCARU** (șef secție publicitate) telefon/fax: 280904; **GABRIELA GROZA** (secretar general de redacție), telefon 280854; **VASILE FILIP** (șef secție cultură-învățământ-tineret), telefon 281855; 280003; **IOAN IERCAN** (șef secție politică), telefon 280943; **DORU SAVA** (șef secție social-economic), telefon 281738; **ȘTEFAN TABUIA** (șef secție actualități), telefon 281855; 280003; **DOREL ZĂVOIANU** (președinte al Consiliului de administrație), telefon 281802, 280625.

Tiparul executat la S.C. MEDIAGRAF S.A. ARAD, str. Feleacului F.N., telefon 250902, fax 250920

„Adevărul" poate fi citit și pe Internet la adresa http://adevarul.arad.ro

ÎN ATENȚIA PERSOANELOR DISPONIBILIZATE

Centrul Universitar de Cercetare și Afaceri al Fundației Universitare „Vasile Goldiș" Arad oferă servicii GRATUITE de asistență pentru înființare de firme, consultanță specializată și instruire antreprenorială (cursuri de antreprenoriat) persoanelor disponibilizate conform legislației în vigoare privind concedierile colective din societățile comerciale și regiile autonome supuse restructurării, privatizării, lichidării pe baza unor planuri aprobate.

Pentru înscriere și informații suplimentare, persoanele interesate se pot adresa la tel: 057/253772, 253768, 257460 persoane de contact: dl. Baiu Tiberiu, sau Bodnar Adrian, ori direct la Centrul Universitar de Cercetare și Afaceri, B-dul Revoluției nr. 78, (et. I, deasupra restaurantului Mc Donald's).

Echipa de serviciu
GABRIELA GROZA – *secretar de redacție.*
Adela Homorâceanu, Ramona Vidulescu – *tehnoredactare computerizată.*
Flavius Ghender, Madiana Mican – *corectură.*

Captură la frontieră

NOUĂ BĂRBAȚI „CĂLĂUZIȚI" AU ÎNCERCAT SĂ FORȚEZE GRANIȚA

Printre ei - șase kurzi!

Sâmbătă, la lăsarea întunericului, polițiștii de frontieră de la Curtici au ținut să verifice o informație care suna cam așa: un grup de nouă persoane intenționează să treacă ilegal frontiera.

Locul de pândă a fost ales în zona fâșiei dintre localitățile Iratoșu și Dorobanți. După ce se postară la 800 de metri de „arătură", polițiștii de frontieră n-au avut a aștepta prea mult timp că „prada" le căzu în brațe. Nouă bărbați, mari și lați. Șase sunt cetățeni turci, de etnie kurdă, iar trei românași: un botoșănean și doi timișoreni.

Opt dintre cei prinși au recunoscut că au intenționat să „forțeze" granița, unul dintre timișoreni (bănuit a fi călăuza) a dat-o la întors, că el nu și nu, doar „întâmplător" aflându-se prin zonă (?!?)

„Grupul a fost reținut, iar la această oră se află în arestul poliției de frontieră", ne-a declarat ieri dl. cpt. **Nicolae Șerban**, purtătorul de cuvânt al Poliției de frontieră Arad.

Tuturor transfugilor li s-au întocmit dosare penale. La opt, pentru tentativă de trecere ilegală a frontierei, iar timișoreanului - care o scaldă - pentru călăuzire.

Parchetul urmează să se pronunțe.

NICOLAE OPREAN

INTOXICAȚIE CU CIUPERCI

În noaptea de sâmbătă spre duminică, o femeie de 27 de ani, din Ineu, a fost transportată la Serviciul de ambulanță medicală din cadrul Spitalului Clinic Județean Arad. Femeia, care născuse în urmă cu câteva săptămâni, consumase mâncare de ciuperci fără a se asigura dacă acestea sunt sau nu comestibile. Bolnava este în stare bună, fiind internată în prezent la secția interne. „Interesant este faptul că nu am mai avut intoxicații cu ciuperci de aproape trei săptămâni și am crezut că oamenii au înțeles pericolul la care se expun", spune dr. Florentina Cartojan, medic specialist urgențe.

A. B.

La Nădlac

UN BULGAR A PUS ÎN CIRCULAȚIE VALUTĂ FALSĂ

În cursul zilei de sâmbătă, un cetățean bulgar, așa, la vreo 40 de ani, a trecut (cu acte în regulă) de punctul de control Nădlac.

Înainte de-a intra în țara vecină, bulgăroiului „cu ceafa groasă" i-a venit de „băut tiutiun", fapt pentru care a oprit la un duty-free dintre vămi, în „pământul nimănui" (no man's land).

De vreo 200 de mărci germane, tipul a cumpărat și niscaiva butelci cu „apă de plosniță" (visichi!).

A plătit, a ieșit din magazin, însă nu făcu decât vreo câțiva pași până la „otomobil", că, vânzătorul după el!

După ce a pus românașu' nostru „bancnotele sub lampă, a văzut că nu au „fir". Adecă, false sunt, pe românește.

Anunțați, polițiștii de frontieră îl înhață pe bulgăroi și hai cu el la zdup.

După cum ne informa dl. cpt. **Nicolae Șerban**, purtătorul de cuvânt de la Inspectoratul Județean al Poliție de Frontieră, vecinul nostru de la Sud de Dunăre urmează a fi prezentat Parchetului pentru deținerea și punerea în circulație de monedă falsă.

NICOLAE OPREAN

La Secusigiu, în proiect

REȚELE DE APĂ ȘI GAZ

Recent, Primăria Secusigiu a intrat în posesia studiilor de prefezabilitate pentru lucrările de alimentare cu apă potabilă și de introducere a gazului metan. Costul studiilor s-a ridicat la circa 200 milioane lei.

În ceea ce privește gazul, efectuarea studiului de fezabilitate se amână până la sfârșitul anului în curs, timp în care specialiști în domeniu vor fora trei sonde între localitățile Zădăreni - Satu Mare, în scopul evaluării zăcământului - informa primarul din Secusigiu, Dumitru Cismaș.

T. M.

Satu Mare

TRAFIC GREU PE DRUM DE ȚARĂ

Casele situate de o parte și de alta a șoselei din Satu Mare sunt din ce în ce mai expuse trepidațiilor cauzate de tranzitarea prin zonă a autovehiculelor de mare tonaj. Sătenii spun că traficul e și mai intens de câteva luni, de când, la Sânicolaul Mare (jud. Timiș) s-a deschis o fabrică de cabluri electrice iar yTIR-urile trec înspre și dinspre localitatea amintită și, nu oricum; ci cu 80-90km/h. „Tremură geamurile, pur și simplu". „Structura de rezistență a drumurilor nu e adecvată pentru coloșii aștia" - sunt doar câteva dintre părerile sătenilor.

Primăria Secusigiu, prin primarul **Dumitru Cismaș**, a înaintat un memoriu Poliției, pentru a restricționa viteza autovehiculelor. Răspunsul la memoriu este încă așteptat.

T. M.

INCENDIU PE STRADA BEIUȘ

Sâmbătă, 7 iulie, apartamentul 5 al blocului 617 de pe strada Beiuș nr. 9, proprietatea lui Alexandru Bugiu a luat foc. Detașamentul de pompieri Arad a intervenit pentru stingerea incendiului.

Focul a distrus mobilierul din dormitor, aparate de uz casnic, televizor, îmbrăcăminte, tocuri ușă, geamuri. Incendiul s-a produs din cauza proprietarului care a lăsat în priză un fier de călcat. Atât bunurile distruse cât și cele salvate au fost estimate la o valoare de aproximativ 10 milioane de lei.

N. BODRAN

VARA ASTA NU VEZI MAREA NEAGRĂ!

Dacă te abonezi la CONNEX până la 15 august 2001 poți câștiga:

- 1 excursie pentru două persoane în Insulele Maldive
- 10 excursii pentru două persoane în Antalya
- 200 genți de voiaj, 200 fotolii gonflabile și 200 genți frigorifice

Planul de vacanță mai conține:

- 3 luni de abonament gratuit*
- abonament promoțional CONNEX cu doar 5 dolari** pe lună
- sau CONNEX CENT, singurul abonament cu 1 cent/minut în weekend***

În plus, ai taxare la secundă pentru toate abonamentele CONNEX**** și toată vara, ascultarea căsuței vocale CONNEX VOX e gratuită 24 de ore din 24.

* Prima, a patra și a opta lună de abonament. ** Abonamentul nu include TVA. *** Primele 500 de minute pe lună în weekend pentru convorbirile în rețea. **** După primul minut, pentru convorbiri naționale. Pentru a putea câștiga unul din premiile de mai sus, participă la tombolă, completând cuponul primit în momentul abonării. Găsești regulamentul de concurs atât pe cupon, cât și la adresa de web www.connex.ro.

CONNEX
Viitorul Sună Bine

Tribunalul Internațional de la Haga ar putea media între România și Ungaria în problema Legii statutului

Tribunalul Internațional de la Haga ar putea arbitra între București și Budapesta în problema Legii statutului maghiarilor din afara granițelor Ungariei, a apreciat, ieri, la Sinaia, Jean Penders, cercetător la Institutul pentru Relații Internaționale din Clingendael (Olanda) și fost membru al Parlamentului Euro-pean.

Penders a spus, la seminarul "Stadiul actual al procesului de aderare a României la UE", că Tribunalul Internațional de la Haga s-ar putea pronunța asupra acestei legi controversate, stabilind în ce măsură prevederile sale sînt sau nu în concordanță cu reglementările juridice internaționale.

Referindu-se la procesul de extindere a UE, Penders a afirmat că Uniunea Europeană ar trebui să fie mai atentă atunci cînd menționează o dată certă, "pentru a nu crea speranțe false". În același timp, statele candidate ar trebui să fie conștiente de faptul că UE nu reprezintă "un tărîm unde curge numai lapte și miere".

"Dacă o țară nu este pregătită să facă față societății concurențiale, ar trebui să amîne intrarea în UE, spre binele cetățenilor săi", a mai spus fostul parlamentar european.

Ovidiu Grecea și Eugen Șerbănescu - consuli generali ai României în Brazilia, respectiv SUA

Guvernul a decis, în ședința de vineri, numirea, prin hotărîre, a lui Ovidiu Grecea, fostul șef al Departamentului de Control al Guvernului, în funcția de consul general al României la Rio de Janeiro, Republica Federativă a Braziliei.

Prin aceeași hotărîre, Eugen Șerbănescu a fost numit în funcția de consul general al Consulatului General al României la Los Angeles, Statele Unite ale Americii.

România își propune să deschidă, pînă în 2003, toate capitolele de negociere cu UE

România își propune să deschidă toate cele 31 capitole de negociere cu UE pînă la sfîrșitul anului 2002, învățînd din experiența statelor candidate care vor încheia procesul de negociere pînă la acea dată, a declarat, ieri, la Sinaia, Silviu Jora, director în Ministerul Integrării Europene. Jora a spus, la seminarul cu tema "Stadiul actual al procesului de aderare a României la UE", organizat de MIE, că "optimismul" României în această privință se bazează pe ritmul negocierilor din ultima perioadă, pe faptul că România va învăța din experiența altor state candidate mai avansate și pe adoptarea treptată a aquis-ului comunitar. Pînă atunci, unele state vor încheia negocierile de aderare, ceea ce va duce la creșterea resurselor logistice și a timpului acordat României de membrii Comisiei Europene, a spus oficialul din MIE.

România a deschis, pînă în prezent, 14 capitole de negociere și a închis șapte. Bulgaria a închis provizoriu 10 capitole și a deschis 17, iar Ungaria, cea mai avansată țară, a deschis 29 capitole și a închis 22 dintre ele. Cele mai dificile capitole, referitoare la agricultură, mediu și politici regionale, vor fi deschise, de România, abia în primul semestru al anului 2002.

Autoritățile române și-au propus să încheie negocierile pînă în 2004, avînd în vedere că statele din "grupul de la Luxemburg" (printre care Polonia, Cehia și Ungaria) vor finaliza acest proces în 2002.

ÎMBLÂNZIREA TIGRULUI

* (Urmare din pagina 1)

Istoria relațiilor noastre cu acest gigant economic al Europei este prea adeseori marcată de evenimente dramatice. Câteodată tragice. Germanii nu-au dat un rege atunci când francezii au refuzat. Regele Carol I, care a domnit 48 de ani, a avut un rol fundamental în constituirea statului român, iar urmașul său, Ferdinand a realizat România Mare în 1918. Cu toate acestea și cu toate că aveam un tratat secret semnat cu Germania încă din 1883, în primul război mondial această putere europeană s-a aflat în tabăra adversă României. Evenimentele din cel de-al doilea război mondial au dus cele două țări din nou în tabere adverse. Noi susținem că ne-am eliberat de hitlerism, ei nu prea zic nimic. Deocamdată. Dar nu este greu de înțeles că nu au aceeași apreciere despre actul de la 23 august 1944 din România. Chiar dacă nu o spun în gura mare, mulți germani consideră că românii i-au trădat în ambele războaie. Este acesta un motiv pentru care apropierea de Germania este cel puțin o încercare dificilă.

Sigur, în ecuația relațiilor intră în primul rând interesele și mai puțin sentimentele. Iar interese are și Germania, și România pentru reluarea relațiilor economice și politice blocate de foștii guvernanți. Prima vizită în Germania a lui Adrian Năstase în calitate de prim-ministru are darul de a reporni motorul relațiilor bilaterale blocate la un moment dat. Nemții vor fi ajuns la concluzia că actualii noștri guvernanți sunt mai riguroși în îndeplinirea angajamentelor, altminteri nu și-ar pierde timpul cu noi. Avem șansa reclădirii unor relații prietenești, primii pași au fost făcuți. Depinde într-o măsură covârșitoare cum vor fi făcuți următorii. Pentru nemți există o regulă: vorba și fapta. Va înțelege partidul social-democrat al d-lui Năstase că este mai mult decât riscant să te joci cu tigri, chiar și atunci când au fost îmblânziți? Niciodată nu știi când felina își aduce aminte că e... tigru și scoate colții, gata să-i sfâșie pe cei neprevăzători.

P.S. Să nu uităm că nemții ne-au pus chiar în acest an pe boabe de porumb, la colț, trecându-i pe bulgari înaintea noastră la admiterea în spațiul Schengen. La o adică, o vor face din nou, dacă nu vom ști ce avem de făcut după reușita vizită a primului-ministru în Germania.

NOUL NIVEL AL TAXEI RADIO ESTE DE 30.000 DE LEI PE LUNĂ

Executivul a aprobat, prin hotărîre, noul nivel al taxei de abonament pentru receptoarele radio, la 30.000 de lei pe lună pentru o familie. Aceeași valoare a taxei va fi plătită de unitățile de învățămînt superior, de centrele de activitate cultural-artistică, de unitățile sanitare și de cele militare.

Agenții economici care repară receptoare radio vor plăti 60.000 lei/centru de reparații, unitățile de alimentație pu-blică, săli de spectacole, videoteci și discoteci - 90.000 lei/aparat, unitățile hoteliere, moteluri, cabane sau pensiuni, pe perioada de funcționare - 70.000 lei/aparat, instituții de stat, agenți economici și celelalte persoane juridice - 45.000 lei/aparat.

Pentru receptoarele radio instalate la bordul mijloacelor de transport ale unităților, instituțiilor și agenților econo-mici obligați la plata taxei de abonament se va plăti 45.000 lei/aparat.

Loto 6/49

Varianta câștigătoare

18 42 8 23 21 22

Fond de câștiguri: 6.372.802.480 lei

Categoria	Număr câștiguri	Valoare câștig
I	Report	2.797.385.360
a II-a	37	48.316.447
a II-a	1.805	990.420

NOROC

7 0 7 4 3 0 8

Fond de câștiguri: 736.824.040 lei

Categoria	Număr câștiguri	Valoare câștig
I	Report	160.290.461
a II-a	Report	160.290.461
a III-a	4	19.336.425
a IV-a	57	1.356.942
a V-a	533	290.227
N + 3	Report	53.430.153
N - 3	Report	53.430.153

LUNI, 9 IULIE 2001

TVR 1

7,00 Jurnalul de dimineață
7,15 Practic matinal
9,30 Dragă, am micșorat copiii! - s.
10,15 Des. animate
11,10 Ora G
12,10 Tezaur folcloric
13,00 Teleenciclopedia - rel.
14,00 Jurnalul de prânz
14,10 Infomania
14,30 Pro Patria
15,30 Orice e posibil - s.
16,00 Kronika
17,30 O idee pe zi pentru România
17,40 Pasiuni - s.
18,25 Garantat 100%
18,55 Alege muzica!
19,25 Bărbații fatali - s.
19,50 Familia ... Corect!
20,00 Jurnal. Meteo
20,40 Sport
20,45 Iartă-mă!
21,45 Ce-i de făcut?
23,00 Jurnalul de noapte
23,15 Memoria exilului românesc
0,00 Lumea dansului
1,00 Marele jazz
2,00 Jurnal. Meteo
2,45 De luni până duminică - rel.
3,30 Memoria exilului românesc - rel.

TVR 2

7,00 Ferma - rel.
8,05 Desene animate
9,20 În direct - rel.
9,50 S Club 7 la Miami - s.
10,15 Secretul cretanilor - rel.
10,45 Știri
10,50 Vara la marginea orașului - f. rel.
12,20 Clepsidra cu imagini
12,50 D-ra Andrea - s.
13,40 Răscruci - rel.
14,15 Desene animate
15,30 Știri
15,40 Toți, împreună
16,45 Oprirea obligatorie
17,00 Tată, am încurcat-o! - s.
17,30 Afaceri la cheie - rel.
18,00 Spectacolul lumii - rel.
18,30 Telejurnal TVR 2
18,40 Camera de gardă
19,10 Desene animate
20,00 În mijlocul furtunii - s.
20,50 Sport Plus
22,00 Scurte povestiri cinematografice - s.
22,30 Știri
22,35 Teatru TV: **Ciocârlia** de Jean Anouilh
1,10 TVM. Mesager
1,50 S Club 7 la Miami - rel.
2,15 Tenis: Turneul de la Wimbledon - rel.
4,05 Scurte povestiri cinematografice - s. rel.

PRO TV

7,00 Bună dimineața!
8,00 Știrile Pro TV
9,00 Tânăr și neliniștit - rel.
10,00 Mileniul marilor schimbări - ultimul episod
11,00 Dădaca - rel.
11,30 Ani de liceu - s.
12,00 Excursie prezidențială - satiră politică, SUA, 1980
14,00 Viața merge mai departe - f. rel.
15,45 Colombo - s.
17,00 Știrile Pro TV
17,05 Benny Hill
* Pro TV te ascultă ce vezi
17,15 Beverly Hills - s.
18,15 Tânăr și neliniștit- s.
19,00 Știrile Pro Tv
20,00 Între dragoste și ură - comedie neagră, SUA, 1996
21,45 Vacanța Mare: Garcea
22,00 Știrile Pro TV
22,30 Rokeno
22,35 Vacanța Mare: Leana și Costel
22,55 Internet.ro
23,00 Provest
23,55 Vara lui Zero
* Pro TV te ascultă ce vezi
0,00 Profiler, psihologia crimei - s.

TV ACASĂ

7,30 Xena, prințesa războinică - rel.
8,30 Gemenele - rel.
9,15 Îngerașul - rel.
10,00 Căsuța poveștilor - rel.
10,25 Acasă la bunica - rel.
10,35 Femei înșelate - rel.
11,30 Soțul și soția - rel.
12,00 Ia-mă acasă - rel.
12,30 Dragoste și putere - rel.
13,00 Adio, iubito! - f. rel.
14,40 Latino party
15,30 Acasă la... cu Ruxandra Săraru - rel.
16,00 Înger sălbatic - s.
16,45 Desene animate
17,00 Terra nostra - s.
17,55 Acasă la bunica
18,05 Dreptul la viață - s.
19,00 Îngerașul - s.
20,00 Știrile de Acasă
20,40 De 3 x femeie
21,30 Betty cea urâtă - s.
22,30 Terra nostra - rel.
23,30 Știrile de Acasă - rel.
0,10 De 3 x femeie - rel.
1,15 Muzica de acasă, muzica nopții

HBO

8,00 Nașu' la psihiatru - comedie, SUA, 1999
9,45 Mâine și onoare - acțiune, SUA, 1992
11,15 Sânge pentru sânge - suspans, SUA, 1985
12,50 Totul despre mama mea - comedie, Spania/Franța, 1999
14,25 Temnița roșie - thriller, SUA, 1997
16,25 Buffalo 66 - dramă, SUA, 1996
18,15 Micii giganți - dramă, SUA, 1994
20,00 Impostorii - comedie, SUA, 1998
21,45 Spawn - thriller, SUA, 1996
22,15 Twister - thriller, SUA, 1996
0,005 Lucruri pământești - dramă, SUA
1,45 Kama Sutra - s.

PRIMA TV

7,00 Desene animate
8,00 Prima Mix!
13,25 Clip Art!
13,30 Des. animate
14,30 Camera de râs
15,30 Impact - rel.
16,30 Comisarul Rex - s.
17,30 Strada milion
18,00 Focus
19,00 Vară fără limite
20,00 Vrei să fii miliardar? - rel.
21,00 Vulturul de fier - acț. SUA, 1985
23,00 Focus
23,30 Comisarul Rex - rel.
0,25 Clip Art
0,30 Strada milion - rel.
1,00 Focus - rel.

TELE 7 ABC

7,00 Muzică
10,00 Forța destinului - rel.
11,00 Cinetour - rel.
12,00 Muzică
12,30 Jurnalul de prânz - rel.
13,00 Telesport - rel.
14,30 Cutia muzicală
15,20 Muzică
18,00 Germania astăzi - doc.
18,30 La puterea a doua
19,25 Pronosport
19,30 Muzică
21,00 Telejurnal
21,45 Auto Moto Sport
TV - doc.
22,30 Ofsaid
0,00 Muzică
5,00 Ofsaid - rel.
6,00 Telejurnal - rel.

ANTENA 1 – TV ARAD

7,00 Observator
8,00 Detectivii Hart - s.
8,50 Animax - des. animate
9,45 Pantera roz - s.
10,10 În căutarea gloriei - s.
11,00 Zile din viața noastră - s.
12,00 Elena, viața mea - s.
13,00 Știrile amiezii
13,15 Orient Expres - s.
15,00 Detectivii Hart - s.
16,00 Magazin sportiv
16,30 Publicitate, promo
16,45 Știri TVA
17,20 Maria Emilia - s.
19,00 Observator
19,50 Sport
20,00 Revolverul - acțiune, SUA, 1992
21,55 Ediția de noapte TVA
22,00 Observator
22,25 Sport
22,30 Braconierul - thriller, SUA, 1996
0,30 Noaptea târziu, cu Mircea Badea
1,30 Intrigi în Paradis - s.
2,30 Observator - rel.
3,30 Escandalo - s.
4,30 Cosas del Amor - s.
5,30 Maria Emilia - rel.

TV INTERSAT

8,55 Deschiderea programului
9,00 Cavaleri și războinici - s.
9,45 Preciosa - rel.
10,00 Des. animate
11,00 7 x 7 - rel.
12,00 Zeița dragostei - film rel.
13,30 Cerul dintre noi - s.
14,00 Mămica detectiv particular - s.
14,30 Memorii din anul 1989 - rel.
15,30 Life Magazin
16,00 Cum să-mi îngrijesc câinele - s.
17,00 Auto integral - rel.
17,30 Neon Rider - s.
18,15 Știrile Intersat - direct
19,00 Preciosa - s.
20,00 Blestemul din adâncuri - film
21,30 Ți-e teamă de întuneric - s.
22,00 Știrile Intersat
22,30 Fantezi periculoase - film
0,00 Erotica
5,00 Închiderea programului

RADIO EUROPA FM (89,3 MHz)

6,00-10,00 Deșteptarea - cu Gabi Dobroiu (7,00 Jurnalul de dimineață); 10,00 Europa Express cu George Zafiu; 13,00 Jurnalul de prânz; 13,30 România în direct cu R. Turcescu; 14,00 Drum cu prioritate cu Radu Constantinescu; 18,00 Jurnalul de seară; 18,30 Interviurile Europa FM; 19,00 Clubul de seară cu Denis Ciulimaru; 22,00 Jurnalul de noapte; 22,30 Infomania cu Dan Goanță; 23,00 Europa lângă tine.

RADIO PRO FM (92,1 MHz)

5,00 - 5,30 BULETIN DE ȘTIRI la fiecare sfert de oră
5,30 - 7,00 PRO FM PÂNĂ LA UNU
7,00-10,00 PRO FM PÂNĂ LA UNU - cu Flavius Esnican
10,00 - 13,00 PRO FM PÂNĂ LA UNU
13,00 - 14,00 13-14 CU ANDREI
14,00 - 17,00 POFTIM PRO FM - cu Cătălin Lăpușcă
17,00 - 19,00 PRO FM E AICI
19,00 - 22,00 ASCULTĂ-ȚI MUZICA!
22,00 - 2,00 PRO FM BY NIGHT - cu Vlad Craioveanu

RADIO ARAD & RADIO CONTACT (99,1 MHZ)

6,00 Lupta cu somnul
8,00 Bună dimineața, Arad!
10,00 Tovarășii mei
12,00 Pulsul zilei
14,00 Radiomagazin Deutsche Welle
15,00 Muzica așa cum vrei
17,00 Magazin sportiv
18,00 Radiomagazin Radio France Internationale
19,00 Ofensiva de seară
21,00 Ora de fotbal
22,00 Contact FM

RADIO TIMIȘOARA

6,00 Ceasurile dimineții; 8,00 Muzică populară cu dedicații ; 9,00 Cânt din suflet; 10,00 De zece ori România; 11,00 Pop matineu; 12,00 Miez de zi la polul vest; 13,00 Emisiune în limba germană; 14,00 Emisiune în limba maghiară;15,00 Emisiune în limba sârbă; 16,00 La zi în viața partidelor; 16,30 Sport; 16,35 Post meridian muzical; 17,00 Carusel cultural; 18,00 Actualitatea radio; 18,10 Familia; 19,00 Radiojurnal; 19,15 Vârsta a treia; 20,05 Contemplații simfonice; 20,50 Călătorie în lumea poveștilor; 21,00 Curierul de seară.

RADIO SEBIȘ

6,00-9,00 Matinal „21"
9,00-10,00 Alo, tu alegi!
10,00-12,00 Cafeaua de zece
12,00-14,00 Secvența „21"
14,00-15,00 La porțile dorului - muzică populară
15,00-17,00 Magazin 21
17,00-18,00 Lentila de contact
18,00-19,00 „La Mulți Ani!" - muzică populară și dedicații
19,00-22,00 Expresul de seară
22,00-24,00 Club „21"
0,00-2,00 92,1 Insomnii

Redacția Adevărul nu își asumă răspunderea pentru modificările ulterioare intervenite în programele Radio - TV

ION ILIESCU DOMINĂ ÎNCĂ ELECTORATUL PSD

Cunoscutul analist politic Ion Cristoiu comentează în exclusivitate pentru cititorii ziarului „Adevărul" evenimentele săptămânii.

– D-le Ion Cristoiu, la sfârșitul săptămânii trecute, PNȚCD-ul a fost zguduit de spectaculoasa demisie a președintelui Andrei Marga...

– Așa este. A fost, de fapt, un eveniment pus în oglindă cu cel de la congresul PNȚCD din luna ianuarie. Atunci, printr-o adevărată lovitură de teatru - nu întâmplător Congresul s-a desfășurat exact în sala Teatrului Național - Andrei Marga a reușit să-i îngenuncheze pe baronii PNȚCD; acum, baronii țărăniști au reușit să-l debarce pe Andrei Marga. Am asistat la un adevărat spectacol de circ, cu demisia prin fax a lui Andrei Marga, cu forțarea lui Vasile Lupu să plece și cu darea afară pe scări a lui Cătălin Chiriță. Un scandal de mahala, cu o singură victimă: PNȚCD-ul. Orice s-ar spune, partidul țărănist era parte a scenei politice dâmbovițene, iar agonia acestuia precum și luptele crâncene care vor urma nu sunt un leac pentru firava noastră democrație. Cât despre Victor Ciorbea, acesta pare mai degrabă o păpușă în mâinile baronilor din partid.

– Nu credeți că această criză a PNȚCD-ului creează culoar liberalilor pentru obținerea hegemoniei opoziției... dâmbovițene?

– N-aș fi atât de categoric, deoarece trebuie să luăm în calcul și PD-ul, partidul lui Traian Băsescu. După ce a constatat că Vasile Lupu nu mai este o voce autoritară în PNȚCD, Traian Băsescu a fost singurul lider care a criticat modificarea Legii 1/2000 privind retrocedarea pământurilor și pădurilor, modificare promovată de către PSD.

– Apropo de PSD, premierul Adrian Năstase numai ce s-a întors dintr-o vizită oficială pe care a făcut-o în Germania...

– Vizita premierului român în Germania a fost un succes. Germania, în competiție cu Franța, dorește să controleze Balcanii. Până aum, Bulgaria și Ungaria sunt la cheremul Germaniei. Rămâne de văzut dacă SUA își vor permite să renunțe la această zonă de influență, după cum așteptăm și o poziție tranșantă din partea României...

– Până una-alta, Adrian Năstase a declarat în Germania că preferă să se ocupe de românii privatizați, lăsându-i pe cei mulți bugetari în cârca președintelui Iliescu...

– La o primă vedere, am putea spune că Adrian Năstase a făcut o nouă imprudență. Analizând lucrurile în profunzime, deducem că abilul politician care este Ion Iliescu nici măcar n-a reacționat. De fapt, electoratul PSD este dominat deocamdată destul de copios de către președintele Ion Iliescu, în timp ce premierul Adrian Năstase face o figură cât se poate de bună în exterior. Această strategie, dacă ar fi confirmată în practică, ar fi extrem de bună pentru viitorul PSD.

– Rămân în discuție doar „naționalizările" de ultimă oră, gen Siderurgica Reșița sau chiar Romtelecom-ul... Credeți că astfel de manifestări politice dau bine în Occident?

– Dacă aceste privatizări, sau altele, mai mult sau mai puțin frauduloase, ar fi analizate cu maximă atenție și ar fi însoțite de câteva exemple de privatizări „veritabile", atunci n-ar mai exista nici un fel de probleme. Dacă nu, atunci tot Occidentul ne va acuza de naționalizare...

– Dincolo de occidentalismul premierului Adrian Năstase, Ion Iliescu și regele Mihai și-au băut ceaiul, în liniște, la umbra pinilor de la Versoix...

– Sunt și pini pe acolo?

– Nu știu, că n-am fost încă invitat. Vorbeam și eu despre Elveția...

– Întâlnirile dintre Ion Iliescu și regele Mihai sunt deja întâlniri de rutină. Constat o curioasă apropiere ideologică între cei doi, mai ales în ceea ce privește părerea despre mareșalul Antonescu. În rest, ce să mai spun? Dacă Ion Iliescu a căutat să discrediteze cu orice preț ideea monarhică în România, atunci a reușit!

– Numai că în Bulgaria s-a reîntors fostul suveran. Ce-i drept, în calitate de republican...

– Bulgarii au experimentat sistemele politice mereu înaintea noastră. Acest comportament de laborator ar trebui să ne convină de minune. Chiar și în adoptarea comunismului ne-au luat-o înainte... Totuși, marii politicieni nu fac experimente.

– Ce ar mai fi de spus?

– Doar că în această perioadă se controlează averile polițiștilor. Evident, controlul îl fac tot cei cu vile. Altfel spus, controlul trece, vilele rămân...

– Chiar și brutalitatea?

– Nu neapărat! Chiar și în America se petrec brutalități cu mult mai mari.

DORU SINACI
FOTO: M. CANCIU

Țărăniștii au decis:

CIORBEA E MAI BUN (de manipulat? - n. n.) DECÂT MARGA, LUPU ȘI CHIRIȚĂ

Seismele din sânul PNȚ-CD par să nu mai aibă sfârșit. În urma demisiei lui Andrei Marga din funcția de președinte, au căzut, în mod automat și capetele prim-vicepreședintelui Vasile Lupu și secretarului general Călin Cătălin Chiriță. Ce este drept, „locotenenții" lui Marga și-au făcut-o cu mâna lor. Sâmbătă seara târziu, la ședința Delegației Permanente, s-au consumat ultimele „replici" ale seismului. Conform informațiilor oferite de către Bogdan Pițigoi, membru al Delegației Permanente, suspendările din funcție ale lui Vasile Lupu și Călin Cătălin Chiriță au fost întemeiate, cei doi făcându-se vinovați de grave încălcări ale disciplinei de partid.

Lupu a pățit ca și celebrul Petrică

După ce își anunțase demisia, Vasile Lupu a retractat, numai că există înregistrări ale declarației sale. Noul BNC va decide dacă acestea vor fi luate sau nu în considerare. Oricum, Vasile Lupu a fost suspendat din funcție pe un an de zile. Având în vedere faptul că în 14-16 decembrie va avea loc Congresul extraordinar, „bădia Vasile" nu va mai avea alt atú în afară de talentul său oratoric. Nu se știe cât de mult îi va folosi acesta în momentul în care se va dovedi că a folosit abuziv ștampila președintelui. Dacă se va dovedi...

Chiriță nu mai comandă provincia

Secretarul general Călin Cătălin Chiriță a fost suspendat din funcție pentru că și-a permis să transmită faxuri la mai multe organizații județene, sugerându-le să ceară organizarea unui Congres Extraordinar în termen de 30 de zile. BNC-ul nu știa nimic de această inițiativă. Iarăși, rămâne de dovedit. Oricum, fiind suspendat pe un an de zile, la Congres, ca și Vasile Lupu, nu va mai putea candida!

„Îi Opriș)i, nene Remus!

Conform Statutului, în locul celor trei (Marga, Lupu și Chiriță) în BNC au intrat următorii trei de pe listă, care au căzut, la Congres, sub linie. Aceștia sunt: Tudor Dunca, fost ambasador al României în Germania; Remus Opriș; Zamfir Iorguș, actualul primar al orașului Mangalia. Din aceștia trei, Victor Ciorbea va trebui să desemneze, până miercuri, un secretar general interimar, cu care crede că va putea să facă echipă omogenă. Probabil că acesta va fi Remus Opriș, fosta „eminență cenușie" a partidului. („Îi Opriș(i), nene Remus", ar spune un adept al lui Dudu)

La PNȚ-CD Arad, „cântec, joc și voie bună"

Sâmbătă, pe când nu se știa decât că Marga și-a dat demisia și Vasile Lupu a declarat că-și dă demisia, Biroul Județean al PNȚ-CD Arad s-a întrunit intempestiv, la discuții. Părerea generală a fost că era previzibil eșecul lui Marga, acesta venind, într-un fel, **„din afara partidului. A făcut o treabă excelentă în învățământ, unde era în domeniu, dar a dovedit că nu prea cunoaște problemele PNȚ-CD"** (Cosmin Galu). Vasile Ciobăncan, președinte, a remarcat că delegația arădeană la Congres a avut dreptate și a gândit matur când a fost de partea lui Dudu Ionescu.● Toți au fost de acord că alegerea lui Victor Ciorbea ca președinte interimar a fost cea mai bună soluție. Dorin Șiclovan, fost președinte ANCD, ne-a declarat că **„această alegere a demonstrat că ANCD a avut oameni de valoare, atât la vârf cât și în teritoriu."** Cu toate acestea, spune Șiclovan **„situația actuală nu creează un ascendent și nu schimbă cu nimic datele fuziunii PNȚ-CD-ANCD. Ne vom definitiva fiecare recensământul și vom decide."**

● În ceea ce-l privește pe Claudiu Cristea, care a participat la ședința Delegației Permanente a PNȚ-CD, acesta nu a putut fi contactat, având tot timpul telefonul mobil închis. Oricum, după cum ne-a spus Bogdan Pițigoi, Claudiu Cristea nu a putut să ia cuvântul, pentru a expune opinia organizației județene, pentru că nu este membru al Delegației Permanente. Și iarăși - oricum - știm deja care este această opinie. Rămâne de văzut care vor fi „nuanțele"...

SIMION TODOCA

PARTIDUL NAȚIONAL LIBERAL FILIALA JUDEȚEANĂ ARAD

COMUNICAT

La ședința Biroului Permanent Municipal din data de 02.07.2001, la care au participat și membrii Biroului Județean, s-a stabilit ca în perioada următoare, respectiv până în data de 03.08.2001, Birourile Permanente Municipal și Județean, să nu mai convoace ședințele săptămânale, urmând ca în această perioadă să fie inițiate o serie de acțiuni, atât pe linie politică cât și administrativă.

Aceste acțiuni vizează implicarea consilierilor locali, municipali, orășenești, comunali și a consilierilor județeani ai PNL, într-o serie de acțiuni privind promovarea intereselor electoratului pe care-l reprezintă.

Totodată, se vor inițiia întâlniri cu organele de decizie în probleme sociale și de sănătate a județului, cu participarea sindicatelor din domeniu.

Pentru promovarea intereselor locale în cadrul Euroregiunii V Vest se va organiza o masă rotundă cu participarea organelor de decizie din Consiliul Județean și aleșii locali.

Datorită faptului că nu există întotdeauna o comunicare corespunzătoare între factorii politici care reprezintă județul Arad și mass-media, se va organiza o masă rotundă pentru a se ajunge la un mod cât mai eficient de comunicare reciprocă, în vederea promovării intereselor alegătorilor din acest județ. Urmează ca în ședințele Biroului Permanent Județean și Biroului Permanent Municipal din 03.08.2001, să se analizeze situația acțiunilor inițiate și să se stabilească prioritățile acțiunilor următoarele ale PNL pe plan local și pe plan parlamentar.

BIROUL PERMANENT JUDEȚEAN PNL FILIALA ARAD
BIROUL PERMANENT MUNICIPAL PNL FILIALA ARAD

VASILE LUPU AMENINȚĂ CU BLOCAREA CONTURILOR PARTIDULUI

Liderul PNȚCD Vasile Lupu a declarat, ieri, corespondentului MEDIAFAX, că nu recunoaște decizia Delegației Permanente de a-l suspenda din funcția de primvicepreședinte și a făcut apel la liderii filialelor țărăniste "să preia inițiativa" convocării congresului extraordinar al acestei formațiuni.

Lupu a susținut că nu și-a prezentat demisia din funcția de prim-vicepreședinte și i-a cerut președintelui interimar al PNȚCD, Victor Ciorbea, să prezinte public înregistrarea în care el ar fi spus că părăsește locul al doilea în partid. "Au apărut probe că Delegația Permanentă de sîmbătă a fost nelegală, din cei 41 de membri fiind prezenți doar 17", a spus liderul țărănist, care a precizat că va cere congresului partidului să decidă asupra legalității deciziilor delegației.

Vasile Lupu a afirmat că îi transmite lui Ciorbea, prin intermediul presei și al executorilor judecătorești, să nu folosească ștampila și conturile partidului. Liderul PNȚCD a mai spus că va notifica și banca la care țărăniștii își au conturile, pentru a le bloca "pînă la clarificarea situației".

PSRN ARAD - LA DEVA ȘI HUNEDOARA

Membrii Comitetului Județean de inițiativă al PSRN Arad își continuă deplasările în județ, în vederea constituirii de filiale, în localitățile în care există deja comitete de inițiativă (22 de localități). La sfârșitul săptămânii trecute, Dumitru Gemănaru și Faur Ioan, doi dintre membrii Comitetului Județean, s-au deplasat la Ineu, Gurahonț, Almaș și Dieci. Dumitru Gemănaru, care este și membru al Comitetului Național de Inițiativă, a stabilit mai multe contacte cu persoane din Hunedoara, Deva și Orăștie, în vederea constituirii de comitete.

T.S.

S-A CONSTITUIT OT-PNL PE MUNICIPIU

Conform noului statut al PNL, partidul trebuie să înființeze organizații de tineret în toate municipiile. PNL Arad nu a avut până acum decât organizație județeană.

Sâmbătă, la sediul PNL, s-a constituit organizația de tineret pe municipiu. Președinte a fost ales Octavian Silaghi, iar vicepreședinte Loredana Cioară.

La ședința de constituire a fost prezent deputatul Titus Gheorghiof, împreună cu o parte a staff-ului județean. A avut loc și o ședință cu Biroul Județean al organizației de tineret, stabilindu-se că pe data de 8 septembrie vor avea loc alegeri. La ora actuală, în urma alegerii lui Cristian Stragea ca președinte de municipiu la „seniori", președinte interimar la organizația județeană de tineret este Medana Popovici.

S. TODOCA

Tragedie aviatică

Avionul „Wilga" ce tracta două planoare s-a prăbușit în drum spre Iași

COMANDANTUL AEROCLUBULUI ARĂDEAN „TRAIAN VUIA", FIICA ACESTUIA ȘI UN PILOT-ELEV ȘI-AU PIERDUT VIAȚA

Sâmbătă dimineața, directorul Aeroclubului „Traian Vuia", **Alexandru Bojan** împreună cu fiica sa, **Alexandra Bojan** și pilotul-elev **Dan Ovidiu Balint** se pregăteau de plecare la Iași, la concursul național de planorism. Pilotul instructor **Liviu Stan** a pregătit avionul „Wilga", de fabricație poloneză, PZL 104, 35-A înmatriculat YR-VIY, în vederea tractării planorului cu simplă comadă IS 29 D2 până la aeroportul din Iași. La orele 9,01, „Wilga" împreună cu planorul au decolat către Iași. În jurul orelor 11,15, avionul a aterizat pe aeroportul din Târgu Mureș pentru a alimenta. Aici, rugat de colegii din Tg. Mureș, **Alexandru Bojan** a mai luat un planor către Iași.

Piloții aflați în cele două planoare spuneau că, la un moment dat avionul „Wilga" a început să piardă din înălțime. Cele două planoare s-au desprins de „Wilga" YR-VIY și au aterizat forțat undeva aproape de Remetea (Harghita).

Aceștia spun că „Wilga" s-a prăbușit în picaj, într-o pădure aflată la Sud de Remetea (Harghita), lângă Toplița. Toți cei trei piloți aflați în „Wilga" au murit pe loc.

Avionul a fost găsit de către doi pădurari care au făcut un foc pentru ca fumul să atragă atenția celor ce vor veni în căutarea avionului. Ciudat este faptul că în scurtul timp de când „Wilga" a început să coboare în picaj, Alexandru Bojan n-a luat legătura cu turnul de control.

Liviu Stan - pilot instructor ne spunea că „Wilga" n-avea defecțiuni, fiind verificat înainte de decolare. Trupurile celor trei piloți au fost duse la Gheorghieni pentru autopsie, urmând ca în cursul zilei de azi să fie aduse la aeroclubul arădean „Traian Vuia".

Dumnezeu să-i odihnească în pace.

SORIN GHILEA

Foto: VIOREL MUSCA

Comandantul Aeroclubului „Traian Vuia" Arad, Alexandru Bojan, lângă „Wilga" - aparatul de zbor care i-a curmat viața.

La închiderea ediției

Specialiști ai Institutului Național de Aviație Civilă și ai Ministerului Transporturilor cercetează cauzele producerii accidentului aviatic din județul Harghita, cele mai vehiculate ipoteze fiind o defecțiune foarte gravă a avionului, sau o problemă de sănătate a pilotului, transmite corespondentul MEDIAFAX. pecialiștii spun însă că pot exista "sute de motive" care să fi dus la prăbușirea avionului. Întrucît este primul accident aviatic în care a fost implicat un aparat de tip PZL 104, toate zborurile care urmau să fie efectuate cu aparate de acest tip au fost anulate pînă la elucidarea cauzelor accidentului, inclusiv Consursul Național de Planorism de la Iași.

ENERGIA TERMICĂ, COȘMARUL CONSUMATORILOR

În condițiile actuale, când energia termică a devenit un lux datorită prețului exorbitant, contorizarea devine unul din factorii decisivi pentru eliminarea risipei și reducerea cheltuielilor atât pentru consumatori cât și pentru scăderea efortului valutar al statului. În țările avansate precum Germania, consumul de energie termică s-a redus în ultimii ani, datorită contorizării, cu 50%.

În acest sens suntem surprinși de atitudinea autorităților locale, care, pentru păstrarea unui nivel ridicat de consum, respectiv a unor structuri supradimensionate, lasă toate inițiativele de contorizare pe seama societății civile și a unor întreprinzători particulari. Deși Hotărârea de Guvern prin care contorizarea este în sarcina furnizorului este promulgată în 1993, pe plan local s-au invocat tot felul de motive pentru întârzierea aprobărilor, legate în special de lipsa fondurilor. În ultima perioadă, interpretări unilaterale a legislației au dus la rămânerea în urmă la acest capitol, în special la contorizarea energiei termice.

Principalul motiv al întârzierii contorizării energiei termice (cca 10%) l-a constituit prețul ridicat al contorului de energie termică (în medie 15 milioane de lei în funcție de capacitate), după părerea noastră mult prea sofisticată pentru cerințele unui bloc de locuințe (un aparat multidata destinat centralelor termice). Dacă furnizorul de energie termică s-ar fi implicat în achiziționarea acestor aparate, mai simple și la prețuri mai accesibile, contorizarea energiei termice la această oră putea fi mult mai avansată.

Deși nu era sarcina furnizorului, contorizarea pe apartament este lăsată la alegerea consumatorilor care se descurcă cum pot în „hățișurile" economiei de piață, fără un sprijin moral sau material (credite avantajoase) din partea autorităților locale.

Președintele APC Arad,
Ing. GELU FLORINCAȘ

HOȚII DE MAȘINI ÎȘI FAC „MESERIA" CHIAR ȘI ÎN PARCĂRILE CU PLATĂ

În cursul anului 2000, Aradul a fost în top in domeniul furturilor din și de mașini, alături de Constanța, Timișoara sau București.

Cele mai periculoase zone din acest punct de vedere sunt centrul Aradului, cartierele Aurel Vlaicu și Micălaca. Chiar dacă la nivelul poliției municipiului Arad se încearcă diminuarea acestui fenomen, nu s-a reușit, încă, eradicarea lui.

Speriați de acest fapt, majoritatea arădenilor aleg de cele mai multe ori varianta parcării cu plată. Din păcate, nici acestea nu sunt tocmai sigure. Într-o confirmare a acestui fapt vine declarația arădeanului **Florin Damian** (38 ani), căruia i-a fost spartă mașina chiar în parcarea din vecinătatea Ștrandului Neptun: „În noaptea de sâmbătă spre duminică, am pornit spre ștrand pentru a urmări concertul organizat cu ocazia „Zilei SUA". Am ajuns cu mașina în parcarea de lângă baza sportivă, în jurul orei 22,30, după care am plătit o taxă de zece mii lei (lucru dovedit cu ajutorul chitanței fiscale). Credeam că măcar în această parcare, în care erau doi încasatori, mașina mea va fi în siguranță. Din păcate, în jurul orei 1,30, când m-am întors la mașină, am găsit ușa deschisă și lucrurile din bord aruncate pe jos. Nu mi-a fost furat mare lucru, doar ceva în valoare de 200 mii lei. Pentru atâta nu avea rost să mă duc la poliție,dar am vrut ca, prin intermediul ziarului „Adevărul", să recomand conducătorilor auto din Arad să evite această parcare, care nu este deloc sigură, din punctul meu de vedere."

NADIA BODRAN

Școala din Rogoz

„UITATĂ" DE PESTE 30 DE ANI

Școala cu clasele I-IV din Rogoz a fost dată în folosință, după spusele sătenilor, în 1969. „De atunci și până acum, în afară de reparațiile curente care trebuia făcute, școala nu a fost renovată niciodată. Dușumeaua nu este în cea mai bună stare, iar clădirea ar mai avea nevoie și de alte reparații" spune dl. Piper, consilier local care locuiește în sat. Numărul copiilor care învață aici este destul de mic (sub zece) pentru că localitatea are doar vreo 85 de numere, dar sătenii ar vrea „să ne bage și pă noi cineva în samă".

A. B.

Foto: VIOREL MUSCA

La Sântana

CURENTUL ELECTRIC ȘI CONVORBIRILE TELEFONICE - SERVITE ÎN TRANȘE

De câtva timp încoace, în Sântana sunt la modă scurt-circuitele ... de toate felurile. Bunăoară, a devenit o obișnuință ca energia electrică să se întrerupă din senin, uneori de câteva ori pe zi. Deși lipsa curentului electric durează câteodată doar câteva secunde, pauza, dar mai ales frecvența acestora sunt suficiente pentru a paradi aparatele electrocasnice ale locuitorilor. Care, ulterior, trebuie să și le repare pe banii lor, se înțelege. Are cumva de gând Conel să vadă ce se petrece acolo sau sunt dispuși să plătească totul în cazul unor eventuale reclamații?

Altă „boală" care bântuie prin Sântana afectează convorbirile telefonice. Mai nou și acestea se întrerup când ți-e lumea mai dragă. Formezi numărul încă o dată - evident pe cheltuiala ta - dar n-apuci să mai adaugi două vorbe că... pac! iar vorbești de unul singur. Mai grav este că toate acestea se petrec pe fondul unor tarife telefonice aberant de mari. Cu cât despăgubește RomTelecom-ul aceste pierderi?

C. TRIF

DOUĂ ELEVE ARĂDENE - LA CONCURSUL NAȚIONAL DE CREAȚIE LITERARĂ

La Târgoviște, în perioada 10-17 iulie se va desfășura concursul național „Efigii lirice", unde sunt invitați să participe câștigători ai concursurilor literare sau olimpici la limba și literatura română. Aradul va fi reprezentat de două tinere eleve, cursante ale unor licee locale de prestigiu: Laura Maria Ciusa, de la Colegiul Național „Moise Nicoară" și Diana Boca, de la Liceul Pedagogic „Dimitrie Țichindeal". Lucrările concursului se desfășoară pe trei secțiuni: poezie, proză scurtă și eseu. Creațiile vor primi note din partea unui juriu format din scriitori, oameni de cultură, specialiști ai instituțiilor organizatoare. Cei mai buni vor fi recompensați cu trofeul „Efigii lirice" și cu diverse alte premii. Participantele arădene la competiție frecventează cercul de creație literară de la Palatul Copiilor Arad.

C. LUNGU

Sistemul energetic românesc intră în probe până la data de 30 septembrie

PENTRU INTERCONECTAREA LA SISTEMUL DE TRANSPORT AL ENERGIEI ELECTRICE DIN UE

Probele de vară în vederea interconectării sistemului energetic național (SEN) cu sistemul de transport al energiei electrice al Uniunii Europene (UCTE) vor începe luni și vor dura până la data de 30 septembrie, a declarat, pentru MEDIAFAX, directorul general al Companiei Naționale de Transport al Energiei Electrice Transelectrica, Jean Constantinescu. "Perioada cea mai exigentă vor fi ultimele două săptămîni ale lunii septembrie, cînd vom funcționa interconectați doar cu sistemul bulgar", a adăugat Constantinescu. Directorul general al Transelectrica a mai spus că România a pregătit toate condițiile pentru funcționarea cît mai bună a sistemului energetic național. "Termoelectrica a efectuat o serie de modernizări importante, nivelul apei din lacuri permite Hidroelectrica o producție foarte bună, iar Transelectrica și-a testat instalațiile de control", a precizat Constantinescu. Potrivit acestuia, SEN va putea funcționa, începînd de anul viitor, interconectat cu UCTE. "Cred că toate probele noastre se vor desfășura cu succes și putem, începînd din 2002, să funcționăm, în regim de probe pentru un an, interconectați cu sistemul de transport al energiei electrice din Uniunea Europeană", a declarat Jean Constantinescu. UCTE reunește sistemele de transport al energiei electrice din 20 de țări europene, deservind peste 400 de milioane de oameni, volumul consumului de electricitate din rețeaua UE fiind de circa 2.100 TWh anual.

Directoarea Bibliotecii Județene
A RELUAT SERIA DE ABUZURI...

După ce a fost prinsă în flagrant luând mită de la femeia de serviciu, șefa Bibliotecii Județene Arad, **Aurora Tătar**, pare a fi mai stăpână pe situație ca oricând. Mai mult decât atât, aceasta a trecut la represalii care, în limbaj juridic se numesc ... abuzuri în serviciu. Femeie de serviciu a bibliotecii, **Iuliana Țâra** ne spunea că: „mi-a tăiat salariul de merit, iar miercuri mi-a spus în toaletă că n-am să scap de ea iar dacă va fi să plece eu voi fi dată afară înaintea ei."

Iuliana Țâra și **Liliana Tira**, subordonatele d-nei **Aurora Tătar** spuneau că în ultima săptămână directoarea bibliotecii s-a lăsat de meserie și se ocupă (mai nou) de ... spionaj. Își spionează peste tot angajatele pentru a fi la curent cu tot ceea ce se petrece în Instituție. Și pentru că **Aurora Tătar** se laudă în stânga și dreapta că și-a rezolvat problema cu flagrantul, (de altfel tindem și noi să credem acest lucru din moment ce nimeni nu pare să fie hotărât să taie moțul). Și atunci, stai și te întrebi unde e dreptatea și (mai ales) cine a avut dreptate atunci când d-na **Tătar** spunea că și-a rezolvat problema și datorită faptului că tot Consiliul Județean îi este vasal.

Seria abuzurilor în serviciu făcute de **Aurora Tătar** continuă și asupra d-nei **Liliana Tira**, căreia, cu nonșalanță, i-a tăiat sporul de periclitate (peste 200.000 lei). În discuția avută cu **Iuliana Țâra** și **Liliana Tira**, acestea ne spuneau că prim-procurorul **Caius Ianotă**, de la Parchetul de pe lângă Tribunalul Arad, le-a cerut femeilor să ducă o adresă prin care să se precizeze că Poliția nu și-a făcut datoria (?!). Acestea nu sunt de acord crezând că totul este o mascaradă în care victimele directoarei Aurora Tătar sunt luate peste picior și de către instituțiile statului.

La Craiva
CLUB PENTRU TINERI

În urmă cu aproximativ o lună de zile, Primăria din Craiva a început lucrări de renovare la o școală mai veche, lăsată de câțiva ani în paragină. „Aici nu se mai țineau cursuri de vreo cinci ani și ne-am gândit să transformăm clădirea într-un club unde tinerii să-și poată petrece o parte din timpul liber" spune viceprimarul **Simion Puf.** Până acum au fost schimbate geamurile și s-au efectuat reparații la fațadă. „Trebuie doar să mai scoatem dușumeaua care este putredă, să turnăm ciment și să zugrăvim încăperea. Peste o săptămână sperăm să fie gata" consideră viceprimarul. Lucrările au fost executate cu meseriași din localitate, iar costurile, de aproximativ 12 milioane de lei, au fost suportate din resursele proprii ale Primăriei.

A. B.

Foto: **V. MUSCA**

PRIMIM SPRE PUBLICARE

Către, Redacția cotidianului „Adevărul"

Având în vedere că prin articolul „Învățătoarea mă sperie" din nr. 9 al săptămânalului „Arădeanul", dumneavoastră ați luat o atitudine fără să consultați și cealaltă parte în speță, copiii și nu învățătoarea sau părinții, v-am rugat să publicați și poziția copiilor, lucru pe care nu l-ați făcut.

Subliniem că datoria dumneavoastră ar trebui să fie identificarea și rezolvarea problemelor sociale reprezentate de copii și nu problemele personale, chiar familiale, ale unor părinți a căror moralitate și responsabilitate față de proprii copii sunt discutabile.

În raport cu acești părinți care față de proprii copii au dat dovadă de lipsă de responsabilitate prin abandonul total sau parțial al copiilor lor, avem o învățătoare care în viața personală și-a crescut copilul cu responsabilitate și sacrificiu, iar în viața profesională a avut generanții de copii care au dat rezultate foarte bune - generații printre care s-ar putea afla și părinții dumneavoastră, ai redactorilor.

Fiindcă, în cauză, atât noi, părinții, cât și dumneavoastră, redactorii, avem un interes comun, ADEVĂRUL, iar acesta este deținut numai de copii, vă alăturăm scrisoarea copiilor clasei a IV-a B, colegii Sorinei, care au învățat cu învățătoarea Maria Mutu, pe care vă rugăm s-o publicați în aceleași condiții grafice și alături de aceste rânduri.

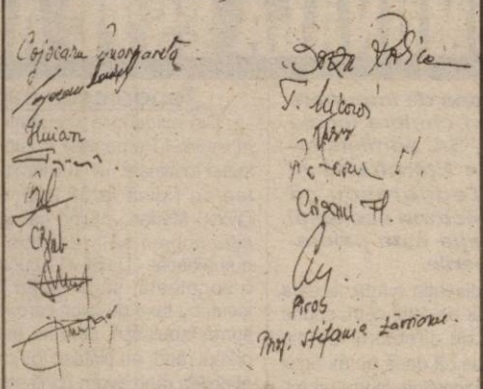

DRAGĂ SORINA,

Suntem colegii tăi din clasa a IV-a B care împreună cu tine am petrecut doar ultimul an învățând numai lucruri bune de la învățătoarea noastră.

Ne pare rău că nu am putut să fim împreună cu tine în toți cei patru ani ai claselor primare, ci numai în ultimul an și pentru acest motiv nu te-am putut ajuta mai mult, dar știm că nu e prea târziu și îți dorim să-ți fie bine, ca și nouă, care avem părinți iubitori, sinceri, care ne ajută întotdeauna.

Dorim ca scrisoarea noastră s-o dai și mamei tale s-o citească, chiar dacă în timpul școlii nu ne-a luat în seamă când îi spuneam că suferi acasă.

În aceste momente când noi, cu toții, ne-am ales școlile în care vom merge, am dat examene și le-am trecut, ne pare rău că tu a trebuit să fii amestecată în probleme fără rezolvare ale celor mari pe care noi, copiii, nu-i înțelegem și nu-i putem judeca.

Noi dorim ca și tu să-ți mulțumești mama așa cum ne-am mulțumit noi părinții, prin reușita la examene, pentru că oricărei mame îi place să aibă un copil silitor și deștept.

După cum a spus și doamna învățătoare, la ultima serbare, acelora dintre noi care nu au avut rezultate bune, printre care ești și tu, este timp să le avem dar, trebuie să muncim. Te rugăm încearcă și concentrează-te pe învățătură și lasă deoparte problemele părinților tăi, care sunt complicate, dar nu sunt ale tale.

Noi, care te-am ajutat mereu și care o iubim mult pe doamna noastră, suntem supărați pe tine fiindcă ai mințit, încercând să scapi de școală și de examene.

Cu toții am vizitat-o pe doamna învățătoare la spital, unde a ajuns din cauza ta și a inimii ei bune și te rugăm s-o vizitezi și tu ca să nu regreți toată viața.

Cum ție nu-ți place ca mama ta să sufere, nici nouă nu ne place ca, cea pe care o considerăm a doua mamă, să sufere fără să fie vinovată de ceva, mai ales că nimic din ceea ce au spus părinții tăi nu este adevărat și sunt niște mari minciuni. Noi, am fost prezenți mereu în clasă și nu am auzit, nu am văzut și nici tu nu ne-ai spus nimic, așa încât tot ceea ce au spus părinții tăi despre MeMe a noastră sunt inventii.

Îți dorim numai bine,

Teodora Labiș Raul Claudiu Andrea Ramona Andreea Andreea Eliros Alin Kadaș Sandra Lupaș Angela Bianca Mona Veronica

MULȚI SOLICITĂ, PUȚINI PRIMESC

Începând din luna ianuarie 2000, Serviciul Social din cadrul Primăriei Arad a trecut în administrarea Direcției de Asistență Comunitară, care la rându-i este subordonată Consiliului Local. Tot atunci Serviciul Social a preluat și dosarele asistenților personali ai persoanelor cu handicap. Pentru a vedea câți dintre cei care depun dosar pentru ajutor social au dreptul la el, ce fel de ajutoare se acordă, cum funcționează cantina săracilor, ne-am adresat d-lui Cezar Jancă consilier juridic din cadrul Serviciului Social.

Dialog cu dl. CEZAR JANCĂ, consilier juridic la Serviciul Social, din cadrul Direcției de Asistență Comunitară

- Dl. consilier, câte din dosarele depuse au fost aprobate?

- Până la această oră la Serviciul Social au fost înregistrate 2273 dosare pentru ajutor din partea statului, 200 dintre ele fiind aprobate.

- De ce nu mai multe?

- Peste 90% din dosarele respinse nu corespundeau din punct de vedere legal. Legea nu face referire doar la veniturile familiei, ci și la criteriul gospodăririi împreună cu alte persoane. Dacă solicitanții ajutorului mai locuiesc cu cineva, iar veniturile acestora sunt de nivel mediu, ajutorul nu se mai acordă. Același lucru se întâmplă în cazul celor care refuză să presteze orele de muncă în folosul comunității.

– Care sunt categoriile de ajutoare pe care le acordați nevoiașilor?

– Acordăm ajutoare de urgență, de risc, social și materiale. Ajutoarele de urgență sunt date ocazional și numai în cazuri deosebite. Acordarea lor se hotărăște la nivel de primărie. Ajutoarele de risc social sunt repartizate celor care au restanțe la cheltuieli, la plata chiriilor, celor care au nevoie de bani pentru a-și cumpăra medicamente, etc. Vreau să menționez că ajutoarele de risc social se acordă în urma unei anchete sociale, iar banii solicitați nu se acordă integral, ci în funcție de bugetul Primăriei. Dosarele depuse la serviciul nostru în acest an, pentru astfel de ajutoare sunt în număr de 207, iar aprobate și plătite 136. Ajutoare de risc social se mai acordă și în caz de calamități naturale. Pentru ajutoare materiale s-au depus 439 de cereri din care s-au aprobat 400. Aceste ajutoare provin din donații externe și de la persoane fizice, ele constând în haine, încălțăminte și mai rar în mobilier. Anul trecut au fost depuse 564 de cereri pentru un astfel de ajutor, aprobate fiind doar 388. În urma anchetelor efectuate, anul trecut, de angajații noștri s-a constatat că aproape jumătate din solicitanți nu aveau nevoie de ajutor. Prin urmare dosarele acestora au fost respinse.

- Cine beneficiază de serviciile cantinei?

- La cantina municipiului pot servi masa două categorii de persoane. Prima categorie o constituie cei care nu au nici un venit, prin urmare nu plătesc nici un fel de taxă. Restul sunt cei care au un venit foarte mic, nu se pot mișca sau se mișcă foarte greu. Aceștia plătesc o contribuție parțială, în funcție de pensia sau venitul pe care îl au. La cantina de ajutor social sunt întregistrate un număr de 218 familii, respectiv 586 de persoane, capacitatea maximă a cantinei fiind de 600 de porții. La cei imobilizați la pat, Serviciul Social le duce mâncarea acasă.

LAVINIA TODOCA

De ziua Americii, pe strandul arădean „Neptun" a fost prezentă și trupa „Chestiunea zilei".

Foto: **ȘT. MATYAȘ**

LA PROTECȚIA COPILULUI SE COACE UN CONFLICT

• Nemulțumirea angajaților: neacordarea tichetelor de masă

90% dintre salariații Direcției Generale pentru Protecția Drepturilor Copilului (DGPDC) Arad sunt nemulțumiți pentru că nu primesc tichete de masă. Diferența de 10% o reprezintă cei 92 de angajați din aparatul propriu al Direcției.

„Încă din decembrie anul trecut ni s-a propus această variantă - să acordăm tichete de masă doar angajaților din aparatul propriu. Dar nu am fost de acord. Lunile următoare am insistat pentru întreg personalul. Am acceptat până la urmă prima variantă, doar după ce angajaților din Direcție li s-a tăiat - în mod nedreptățit - sporul de 10% pentru încordare psihică. Ceilalți salariați au rămas cu o serie de sporuri care ating chiar 50%" - spune **Editha Iuhasz**, director al DGPDC Arad.

Lucian Lagșaghi, liderul local al CNSRL Frăția (la care este afiliat unul din cele trei sindicate din cadrul Direcției) apreciază că „acum se întâmplă o discriminare între aparatul propriu al Direcției și restul personalului. Ar trebui să primească tichete de masă ori toți, ori nici unul. Este o încălcare a contractului colectiv de muncă care prevede acordarea tichetelor pentru tot personalul".

Gheorghe Falcă, vicepreședinte al Consiliului Județean (instituție în subordinea căreia se află Direcția) argumentează: „Nu sunt bani. Anul trecut, Direcția a primit 30 de miliarde pe șase luni. Cine s-a gândit că, cu o inflație de 40%, o să primești 32,5 miliarde pe 12 luni? Am tăiat 30 de miliarde de la materiale, 10 miliarde de la personal... Unde să mai tai ca să scot cele 4,2 miliarde de care e nevoie pentru tichetele de masă?"

La ultima ședință a Comisiei de Dialog Social, dr. Editha Iuhasz (centru) a expus punctul de vedere al conducerii Direcției, în această problemă

Întrebarea nu și-a găsit încă un răspuns. Nici problema angajaților Direcției - o soluționare. Cu toate că s-a aflat pe ordinea de zi a ultimei ședințe a Comisiei de Dialog Social, unde a fost prezentată ca „un început de conflict". Nu s-a speriat nimeni. „Până la rectificare, nu schimbăm nimic. Pentru că nu se poate" - a încheiat, scurt și hotărât, subprefectul Florin Remețan.

DIANA DUȚU
Foto: ȘT. MATYAȘ

CARTIERUL ALFA VA AVEA UN CAMPUS UNIVERSITAR

• Lucrările vor începe în 2002 și se vor finaliza în 2010
• Valoarea primei părți a investiției: 400 de miliarde de lei

Noul campus al Universității de Vest „Vasile Goldiș" se va construi în cartierul Alfa, în zona cărămidăriei. Este vorba de o suprafață de 121.500 mp care, în prezent, este ocupată de o rampă de gunoi neautorizată. Terenul, proprietate a municipiului Arad, a fost dat în folosință gratuită de către CLM Fundației Universitare „Vasile Goldiș". Noul amplasament a fost atribuit în schimbul unei suprafețe de 67 ha din zona Hadă- Subcetate. Terenul din Subcetate a fost transmis în folosință, prin anul 1994, Universităților „A. Vlaicu" și „V. Goldiș", în scopul construirii unui campus comun. Dar până în acest an, nu s-a realizat nici o investiție de către nici una din universități, terenul rămânând blocat inutil peste șase ani. În aceste condiții, Consiliul Local Municipal a aprobat transformarea amplasamentului din Subcetate în zonă rezidențială. O firmă americană va construi aici case pentru arădeni.

La solicitarea Fundației „V. Goldiș", universitarii au primit terenul din Alfa pentru construirea campusului. „Acum se lucrează la refacerea proiectului, operațiune necesară datorită noului aliniament. Zona oferă luciu de apă și pădure. Acolo va trece și podul peste Mureș. Avem în vedere refacerea integrală a înfățișării ecosistemului din zona respectivă. În primăvara anului 2002 se vor crea condiții pentru demararea lucrărilor în noul campus" - spune prof. univ. dr. Aurel Ardelean, rectorul Universității „V. Goldiș".

Investiția este programată a se finaliza în anul 2010 și cuprinde trei etape: * clădirea administrativă * partea medicală * săli de sport, biserică, spații de învățământ. Până în anul 2005 este prevăzut a se încheia prima parte a lucrărilor. Valoarea acestora: 400 de miliarde de lei. Rectorul Ardelean ne asigură că se depun eforturi pentru atragerea unor investitori străini. Universitatea din Padova, spre exemplu, este interesată de construirea unui Centru pentru drepturile omului. Prin Programul „Leoardo Da Vinci", provincia Venetto se angajează să înființeze o Clinică de recuperare pentru copiii cu sechele neurologice. O universitate americană intenționează să deschidă un Centru pentru combaterea SIDA. Proiecte care... așteptăm să se transforme în realitate.

DIANA DUȚU

LOCURI PENTRU STUDENȚI RROMI

Organizația etnică a rromilor din România anunță că în baza Ordinului MEN 3294/2000 privind sprijinirea accesului în învățământul preuniversitar, colegii universitare de institutori și universități al tinerilor rromi, Universitatea de Vest Timișoara a alocat 10 locuri fără plată pentru candidații rromi.

Informații suplimentare: Gândel Gerebeneș, telefon 281909.

D.S.

Vânzarea aurolacului către tinerii sub 18 ani - interzisă!

Guvernul a interzis vineri, prin hotărîre, comercializarea produselor de tip aurolac în zone publice - tîrguri, piețe, oboare, stații de mijloc de transport în comun și în alte asemenea locuri, precum și vînzarea acestora persoanelor în vîrstă de pînă la 18 ani. Comercializarea acestor produse se va face numai prin magazine specializate.

Producătorii au obligația să inscripționeze pe etichetă, cu majuscule, interdicția comercializării către copii.

Comercializarea sau oferirea, cu sau fără plată, către persoanele sub 18 ani a produselor de tip aurolac constituie contravenții și se sancționează cu amendă de la 800.000 la 1.000.000 lei.

Igienizarea cimitirelor naște controverse

GOSPODĂRIREA COMUNALĂ ESTE ACUZATĂ DE METODE HOȚEȘTI

Un pensionar arădean reclamă că modalitatea de impunere a taxelor de igienizare pentru cele două mari cimitire locale este necinstită. SC „Gospodărirea Comunală" SA, administratorul terenurilor de înhumare din cimitirele Eternitatea și Pomenirea, este suspectată de Mircea Teodorescu că încasează bani greu justificabili. În replică, directorul societății incriminate, Ovidiu Marian, spune că afirmația este calomnioasă, catalogând acuzațiile expuse drept puerile.

Amenințări cu dezgropări de morți

Mircea Teodorescu, ca oricare alt deținător al unui loc de veci în cimitirele Eternitatea și Pomenirea, a încheiat un contract de închiriere cu SC „Gospodărirea Comunală" SA. Prin semnarea actului, el se angaja să achite chiria corespunzătoare pe perioada deținerii în folosință a unor morminte. Revolta bătrânului reclamant își are originea într-o clauză a respectivului contract, care îl obligă ca anual, până cel târziu la finele lunii mai, să plătească o taxă de igienizare. „Locul în care s-a prevăzut această îndatorire, mai exact la subsolul actului, consider că a fost ales cu rea intenție. Este o metodă hoțească, prin care s-a urmărit ca obligația de plată să fie cunoscută abia după semnarea contractului. Mulți nu au timp să citească integral conținutul actului sau fac cu greu acest lucru. Ei știu că vin doar să închirieze o parcelă și nu să plătească o taxă de salubrizare", a spus supărat Mircea Teodorescu. Neplata sumei datorate pentru igienizarea cimitirelor, în valoare de 68.000 lei/an, atrage penalități de 0,5% pe fiecare zi de întârziere. „Mi se pare prea mare această sancțiune. Eu cred că încalcă legea. Nu consider normal ca societatea să încaseze taxa aproape triplă dacă, vreme de un an, am uitat să plătesc", apreciază domnul Teodorescu. În discuția avută, acesta s-a arătat indignat de felul cum, spune el, a fost tratat de directorul Ovidiu Marian. „Mi-a spus că dacă nu-mi achit obligațiile, îmi dezgroapă mortul și îmi ia terenul. L-am întrebat de ce nu pot plăti taxa de igienizare anticipat, pe mai mulți ani, așa cum se procedează și cu chiria pentru locul de veci. Mi-a răspuns că nu se poate, fiindcă la anul ar putea fi jumătate de milion și că ... oricum lui nu-i pasă".

Obligații doar pentru una din părți

Bătrânul pensionar nemulțumit crede că banii strânși de la oameni nu se justifică în întregime. El este de părere că societatea obține sume mult crescute față de nevoile reale îngrijirii corespunzătoare a cimitirelor. „Nu știu ce face cu milioanele adunate. Câți angajați se ocupă de igienizare?", a întrebat neîncrezător Mircea Teodorescu. Bănuielile sale sunt amplificate și de prevederile contractului. „La obligațiile mele apare sarcina de a achita taxa de igienizare. Însă puțin mai sus, la obligațiile societății, nu se menționează nici un cuvânt despre datoria Gospodăriei Comunale de a curăța cimitirele de mizerii. S-au pus la adăpost, ca să nu poată fi trași la răspundere", consideră dl. Teodorescu.

- pentru lucrările de construcții funerare ca: însemne, borduri, împrejmuiri sau lucrări subterane să solicite autorizarea acestor lucrări de la S.C. GOSPODĂRIREA COMUNALĂ ARAD S.A. iar pentru obeliscuri și alte lucrări de artă, de la PRIMĂRIA MUNICIPIULUI ARAD,
- anul, până cel târziu la finele lunii mai, să achite taxa de igienizare, în caz contrar, va suporta penalități de 0,5% pentru fiecare zi de întârziere.
Art. 6. Utilitățile folosite cad în sarcina locatarului.
Art. 7. Forța majoră apără de răspundere partea din contract care invocă și o dovedește.

„Teodorescu minte"

Din evidențele societății, reiese că în cimitirul Pomenirea există 12.500 de locuri închiriate, iar în Eternitatea, acestea se ridică la 38.000. Directorul Ovidiu Marian, intuind calculul pe care intenționam să-l realizăm a replicat numaidecât: „Dacă vă apucați să faceți o socoteală, să înmulțiți 50.500 de locuri cu taxa de igienizare, o să iasă o sumă fabuloasă, care nu este reală. În primul rând, nu plătesc toți o dată, iar în al doilea rând avem contracte încheiate în mod diferit, funcție de legislația care s-a schimbat. La un moment dat acestea erau încheiate pe o perioadă de 20 de ani. Pe urmă legiuitorul a decis să nu se mai încheie decât pe 7 ani. Cei care au pe 20 de ani, probabil că nu au prevăzută taxa de igienizare. Însă toți, mai devreme sau mai târziu, trebuie să vină să-și reînnoiască aceste contracte", declară Ovidiu Marian. Rezultă de aici clar că unii plătesc, iar alții nu. Conducătorul S.C. „Gospodărirea Comunală" SA a negat că l-ar fi amenințat pe Teodorescu că-i dezgroapă mortul în caz că nu plătește. „A mințit dl. Teodorescu. În mod cert. Nu am spus așa ceva. Nu puteam să-mi permit să fac afirmații de genul ăsta. Nici într-un caz!", a ținut să explice directorul Marian. Acuzația folosirii de metode hoțești este, în opinia sa, calomnioasă și nefondată. „Nu contează unde pui o clauză contractuală. Poți să o așezi și în titlu și la subsol. Învinuirea adusă este puerilă. Dacă-i introduceam clauza după ce a semnat, fără să știe, undeva pe sub masă, era altă chestiune", spune managerul societății acuzate. Cât privește omiterea dintre obligațiile contractuale ale administratorului, pe aceea de a igieniza cimitirele, directorul Marian precizează că „ea este prevăzută în regulamentul de funcționare a cimitirelor și în lege." „Oricum noi facem igienizarea și dacă e trecută sau nu în contract. Suntem obligați să o facem", adaugă responsabilul S.C. „Gospodărirea Comunală" SA.

Curățenia din cimitire - subiect de dispută

„Care-i problema?"

Societatea acuzată de Mircea Teodorescu, susține, prin vocea conducătorului Ovidiu Marian, că nimeni nu se poate plânge de existența mizeriei în cimitire. „Să facem o comparație între cimitirele noastre orășenești și celelalte care aparțin de parohii, să vedem unde este mai curat. Sunt convins că la noi este mult mai curat decât în oricare alt cimitir", justifică Ovidiu Marian. Acesta nu înțelege supărarea lui Teodorescu din moment ce „a semnat de bună voie și nesilit de nimeni". „L-a forțat cineva să semneze? A citit contractul? Dacă da, atunci care-i problema, îmi pun întrebarea. Îl contestă? De ce nu o face în instanță? Dacă semnezi un contract, se presupune că ai fost în deplinătatea facultăților mintale, că l-ai citit și că l-ai acceptat. Discuția e de fapt inutilă, pe marginea unui contract semnat deja", susține directorul Marian. Acesta consideră că, în realitate, societatea pe care o conduce e păgubită în privința igienizării cimitirelor. „Sunt foarte mulți care, într-adevăr, nu plătesc. Din varii motive. Pentru că uită, pentru că nu vor ... Noi îi somăm de trei ori, pe o perioadă de 6 luni de zile. E foarte greu însă să-i depistăm dacă și-au schimbat domiciliul", a completat Ovidiu Marian. Întrebat câte persoane au plătit și câte nu, responsabilul Gospodăriei Comunale a precizat că „e dificil de spus. Cu aproximație, 2/3 au achitat taxa de igienizare iar 1/3, nu". Suma colectată nu a putut fi revelată, întrucât „evidența nu se ține separat pentru taxa de igienizare. Se ține în contabilitate, per global." Ovidiu Marian a explicat nevoia perceperii taxei prin obligația societății de a păstra curățenia în cimitirele administrate. „Oamenii își eliberează mormintele de tot felul de gunoaie pe care le depozitează și astfel se formează munți de mizerii. Noi avem nevoie de utilaje pe care le închiriem, de oameni care să încarce. Asta înseamnă taxă de igienizare". Spre finalul discuției, vădit deranjat de subiectul abordat, directorul Marian a întrebat surprins: „Dar nu înțeleg! Care-i problema cu taxa de igienizare? Ce vi se pare așa ciudat? Vi s-ar părea normal să lucrăm pe degeaba?" Răspunsurile le lăsăm în seama dumneavoastră.

COSMIN LUNGU

DIVIZIA D - SUB „ZODIA" ANOMALIILOR. JONGLERIILOR. FARISEILOR. ... ARAD

DIVIZIA „DE" INTERESE

De la an la an, primul eșalon al fotbalului județean se transformă într-o „Daciadă" cu final previzibil. Interesele și ciudățeniile unor ajefiști se înmulțesc mai ceva ca ciupercile după ploaie. După doar câteva etape, întrecerea nu mai are sens, farmecul sportului-rege fiind „furat" de o mână de factori de decizie cointeresați.

Bucurie fără sens pentru staff-ul echipei din Vladimirescu, după golul victoriei cu Gloria Arad. Ajefiștii știu de ce...

Nici sezonul 2000/2001 nu a făcut excepție de la această regulă. Atâta doar că suspansul a ținut jumătate de campionat. Adică, atât cât a rezistat A.S. Vladimirescu șicanelor ajefiste. Până atunci, duelul Tricotaje Ineu - A.S. Vladimirescu a fost unul palpitant, ambele echipe mergând aproape „cap la cap" în fruntea clasamentului.

Când Ioan Petrică, președintele clubului din Vladimirescu și-a anunțat retragerea, la Ineu s-a declanșat fiesta. Cu toții erau conștienți că Tricotaje a scăpat în câștigătoarea Diviziei „De". Și Rowo.

Returul a fost unul plictisitor, lipsa mizei punându-și amprenta pe calitatea partidelor. Am ajuns să ne doară capul când trebuia să mergem la un joc de Divizia D. Chiar dacă unii ajefiști - se simt ei și ar trebui să umble doar cu capu-n țărână de rușine - și-au văzut visul cu ochii, de a „promova" Ineul, nu s-au mulțumit cu atât.

Adepți ai răzbunării, deh, alegerile au trecut, dar ei nu pot uita nevotanții, „ajefiștii" s-au apucat de „jumulit" șoimi. Nu, să nu care cumva să credeți că pe cei lipovani, nu. Cu ăia sunt prieteni.

În „vizorul" nemuritorilor conducători din pivnița ce se învecinează cu Primăria, au intrat „șoimii" Pâncotei. Oameni cumpătați, în frunte cu președintele Roland Bernardin, pâncotanii au preferat să plece ei din fotbal, lăsând locul altora, cărora le place să cânte în strună ajefiștilor. Tot un soi de răzbunare a fost și-n cazul exclusei Crișana Sebiș. Numai că, să fim cinstiți, aici a fost vorba mai mult de un blestem. Că prea pe „mâna" lor s-au curățat sebișenii. Oricum, a fost un nou motiv de chef la AJF, responsabilul cu pateurile, sticlele și „covrigul" mașinii, Ghiță „Stănilă" Igreț având iar de lucru. Și recompensa a fost pe măsură: încă o delegare „pe sprânceană" ca observator în „D". În timp ce alți adevărați oameni de fotbal primesc câte-o delegare din „an în Paște". Dar, despre problema observatorilor și a arbitrilor, cu un alt prilej. Că și despre cei cu fluierită și steguțete avem atâtea, că nu ne-ajunge o pagină de ziar. Mai ales cu cei din „De"-ul intereselor.

La ce ne putem aștepta mai bun din toamnă? La nimic. Poate, la mai rău. Că într-acolo se îndreaptă fotbalul județean. Spre „hău"...

DANIEL SCRIDON

PROTAGONISTELE - LA BANI MĂRUNȚI

C.S. Tricotaje Ineu. După retragerea în iarnă a principalei contracandidate la promovare - Jandarmeria Vladimirescu - echipa susținută de fabrica „Tricotaje" nu a mai avut, practic, adversar în returul campionatului Diviziei D, impunându-se fără mari emoții pe toate fronturile: campionat, Cupa României și barajul de promovare care i-a dus pe jucătorii antrenați de Sandu Gaica în al treilea eșalon.

Gloria Arad. Probabil cea mai omogenă echipă din ultimele ediții de campionat, Gloria a încheiat întrecerea pe poziția secundă. Din păcate, lipsa unor fonduri materiale și financiare corespunzătoare face aproape imposibilă punerea în discuție a abordării promovării pentru echipa lui Gigi Cameniță.

Frontiera Curtici a propus unul dintre cele mai valoroase și în același timp omogene loturi din „D"-ul arădean. Beneficiind de o situație financiară stabilă, „vameșii" au păcătuit la capitolul concentrare în momentele „cheie", amânând - din nou - asaltul la șefia seriei. Poate din toamnă, elevii lui Petru Mocuța își vor demonstra întreaga măsură a valorii lor. Ar fi timpul!

Șiriana Șiria. Revenit în fotbalul arădean după un periplu de câțiva ani în Ungaria, „Rico" Câmpian a făcut ordine la Șiria, fiind ajutat atât de conducerea echipei (președintele Ioan Ionașcu) cât și de autoritățile locale (primarul Ioan Gurban). Aducerea la Șiria a unor jucători cu vechi state de serviciu în eșaloanele superioare, combinată cu dorința de afirmare a șirienilor (totuși destul de puțini se regăsesc în primul „unsprezece") a făcut ca echipa, deși nou-promovată, să ocupe în final poziția a patra.

Romvest Arad începe să aibă o echipă tot mai matură în joc, deși componenții ei se află, în majoritatea lor, de abia la sfârșitul junioratului. Cel care i-a crescut pe Ponta et comp., Francisc Tisza, i-a lăsat locul pentru un sezon lui Mihai Roșca, care nu a dezamăgit deloc, poziția a cincea în clasament stând mărturie acestui lucru. Apoi, unele rezultate nu pot fi șterse cu buretele. Ce spuneți de Romvest-Tricotaje Ineu 5-0?

Despre **Comera Arad** putem spune că a trăit în cea mai mare măsură din inspirația cuplului de atacanți Sandu-Balaj, care a reușit undeva la 40 de goluri. Când și valoarea celorlalți componenți ai lotului se va apropia de a celor doi, „constructorii" pot face pasul cel mare. Baza sportivă de la Șofronea e aproape gata, deci se poate încerca...

Șoimii Pâncota, construită pe „scheletul" fostei divizionare C, Universitatea Arad, a avut o evoluție oscilantă, încununată - totuși - cu un loc în prima jumătate a ierarhiei. Primăria a început să se implice serios în viața echipei de fotbal, după ce Roland Bernardin a lăsat-o mai moale cu investițiile, „șoimii" găsindu-se chiar la un pas de retragere la un moment dat.

Victoria Nădlac are o garnitură alcătuită exclusiv din localnici, printre care se află și fostul campion național de juniori, Gerhard Kukucska, care a devenit și antrenorul echipei, cel mai tânăr din fotbalul județean. Meciurile de pe teren propriu constituie adevărata forță a nădlăcanilor, aceștia terminând cu brio un campionat ce l-au jucat datorită desființării formației Inter Arad.

Crișul Chișineu Criș a scos-o până la urmă la capăt. Din candidată la retrogradare, prin niște jocuri lăudabile în retur, Crișul a escaladat poziție cu poziție, oprindu-se în final la locul 9. Meritul este și al oficialităților locale, care au oferit minimum de fonduri necesare rămânerii în primul eșalon județean. În campionatul viitor ar putea fi mai complicat...

Șoimii Lipova. Echipa de la poalele cetății „Șoimoș" a terminat campionatul pe poziția 11, cu un deloc mulțumitor -8 la adevăr. Aparent o echipă fără griji prea mari, fosta divizionară „C" nu trăiește cea mai fericită perioadă din existența sa, regula cu lipsa banului care domnește la multe grupări de tradiție din fotbalul românesc fiind valabilă și aici.

Universitatea Arad. După un început de campionat care a făcut multe „guri rele" să afirme că retrogradarea e inevitabilă, tânăra echipă condusă de Marcel Sârbu și-a revenit din mers, terminând campionatul pe o poziție liniștitoare, la o diferență de nouă puncte de locul 14, care ducea la baraj. Un parcurs peste așteptări.

Tricoul Roșu a rămas doar cu numele atașat de fabrica de textile, pentru că banii au devenit responsabilitatea unor fotbaliști, ce nu vor ca acest club să moară. Pe locul 15, după prima jumătate a sezonului și cu ceva întăriri, „roșii" au mai dus-o în retur, dar noroc cu retragerea celor din Vladimirescu pentru că nu se știa. De altfel, nimic nu e sigur pentru sezonul ce bate la ușă.

Păulișana Păuliș. Un sezon dificil pentru echipa din Podgorie, care a fost nevoită să treacă prin „furcile caudine" ale jocurilor de baraj pentru a rămâne în „D". Cu toate că a reușit acest lucru, campionatul viitor se anunță cel puțin la fel de greu pentru Radu Stoian et Co.

CPL. Colapsul financiar în care a intrat în acest sezon echipa pregătită de Adi Lucaci a făcut ca în retur „lemnarii" să se bazeze exclusiv pe juniorii din grupa lui Gheorghe Vânătoru, singurul din vechea gardă fiind Flavius Brandais. Din păcate, în urma barajelor, CPL, o echipă de tradiție în fotbalul arădean a retrogradat în „Onoare" și, dacă nu se întâmplă o minune, va sta destul de mult acolo.

A. S. Jandarmeria Vladimirescu este fără îndoială câștigătoarea morală a Diviziei D. Supărat pe AJF și în imposibilitatea de a duce tot greul unei echipe neînvinse după 15 etape, președintele Ioan Petrică și-a trimis băieții, cu care liniștit putea defila spre „C", în pribegie, lichidând clubul. Deși, ca număr de puncte, „jandarmii" au terminat pe 8, retragerea la jumătate de drum i-a adus pe 15.

Crișana Sebiș. În orașul de pe malul Crișului Alb, autoritățile locale nu s-au implicat ca în trecut în viața Crișanei, care depindea în mare parte de acest lucru. De aici până la declinul formației fanion a Sebișului, nu a fost decât un pas, echipa fiind exclusă în retur din campionat, în urma neprezentărilor.

CĂLIN MNERIE
RADU ROMANESCU

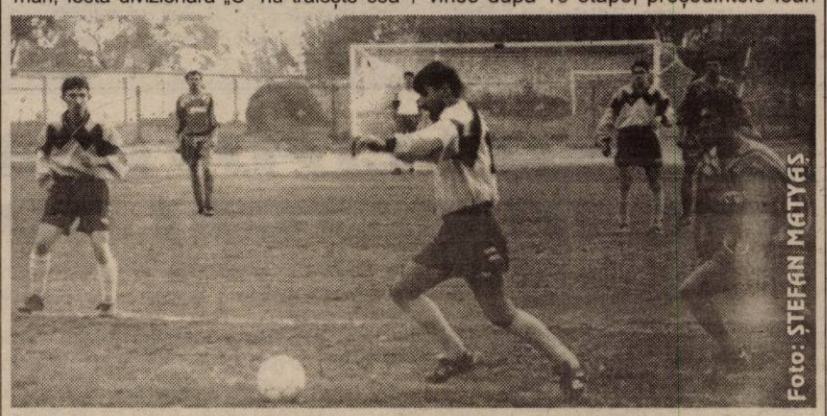

Experiența lui Flavius Brandais (la minge) nu a putut evita retrogradarea CPL-ului. Fază din meciul Gloria-CPL: 8-0

BARAJELE AU DECIS...

Atât promovarea cât și retrogradarea s-au decis în acest sezon în urma barajelor.

Astfel, câștigătoarea seriei, C.S. Tricotaje Ineu, a întâlnit pe stadionul C.F.R. din Timișoara echipa Minerul Vulcan, pe care a învins-o cu 2-1 (goluri Jurcă și Munteanu), promovând în Divizia „C", după o lungă perioadă de absență.

La retrogradare, s-au disputat inițial două jocuri de baraj: Păulișana Păuliș (locrul 13) - Progresul Pecica (locul 2 în seria I Onoare): 1-5 și C.P.L. Arad (locul 14) - Vulturii Socodor (locul 2, Seria II Onoare): 2-7

Promovarea echipei Tricotaje Ineu a lăsat un loc vacant în Divizia „D" pe care și l-au disputat învinsele celor două baraje, Păulișana Păuliș și CPL, echipa din „patria vinului" reușind să-și păstreze pentru cel puțin un an locul în „D".

Clasament final

1. Tr. Ineu	**30**	**26**	**2**	**2**	**73-19**	**80**	**(+32)**
2. Gloria	30	21	3	6	85-25	66	(+21)
3. Curtici	30	19	5	6	82-34	62	(+17)
4. Șiria	30	16	4	10	63-41	52	(+7)
5. Romvest	30	16	2	12	58-31	50	(+5)
6. Comera	30	15	4	11	78-38	49	(+4)
7. Pâncota	30	12	8	10	52-41	44	(-1)
8. Nădlac	30	13	2	15	48-67	41	(-4)
9. Ch. Criș	30	12	2	16	35-62	38	(-7)
10. Lipova	30	10	7	13	31-38	37	(-8)
11. „U" Arad	30	12	1	17	37-50	37	(-8)
12. Tr. Roșu	30	8	8	14	41-46	32	(-13)
13. Păuliș	30	8	4	18	34-76	28	(-17)
14. CPL	30	8	3	19	30-82	27	(-18)
15. Vladimirescu	30	14	1	15	42-52	43	(-5)
16. Cr. Sebiș	30	1	0	29	18-111	3	(-36)

GOLGETERII DIVIZIEI „D"

1. Roland Balaj (Comera Arad) - 21 de goluri
2. Cristian Sandu (Comera Arad) - 20 de goluri
3. Marius Bârla (Gloria Arad) - 17 goluri
4. Iosif Fabian (Victoria Nădlac) - 15 goluri
5. Raul Burtea (Frontiera Curtici) - 14 goluri
6. Tiberiu Pap (Tricotaje Ineu) - 13 goluri
7. Cristian Man (Tricoul Roșu), **Adrian Blăniță** (ex. Șoimii Pâncota) - 12 goluri.

Jucătorul Comerei, Roli Balaj, sau spaima portarilor din Divizia D

De ieri

FC UTA ȘI-A STABILIT „CARTIERUL GENERAL" LA CÂMPULUNG MOLDOVENESC

◆ 29 de jucători au urcat la munte

Ieri dimineață, echipa de fotbal UTA a plecat spre Câmpulung Moldovenesc, acolo unde, timp de zece zile, fotbaliștii pregătiți de Ionuț Popa își vor reîncărca „bateriile" pentru noul sezon, ce va începe peste doar o lună de zile.

Au urcat în autocar 29 de jucători, urmând ca după cantonamentul montan „sita" să cearnă 4-5 fotbaliști, care nu fac față exigențelor Diviziei B, în opinia tehnicienilor echipei. Parcurgând lotul deplasat la Câmpulung Moldovenesc observăm doar două nume noi: **Panaitescu** și **Mirculescu**. Ambii se pare că l-au convins pe Mister și vor fi legitimați la FC UTA. Ar mai fi un nume nou în pregătiri, Adrian Pit (18 ani), care însă e arădean și provine din pepiniera Școlii Sportive Gloria. Pentru „blondul" atacant s-au „bătut" mai multe echipe, dar până la urmă Pit a ajuns în curtea „Bătrânei Doamne" și dacă va da satisfacție în pregătiri, din toamnă va îmbrăca tricoul „alb-roșu" al UTA-ei.

E bine că Sorin Botiș și Marius Mârne au revenit la sentimente mai bune față de echipa la care „au mâncat o pâine bună" sezonul trecut. Un rol important în convingerea celor doi de-a reveni la echipă, l-a avut Ionuț Popa, care cu tact pedagogic i-a determinat să nu comită o greșeală. Pentru ei. Dar, iată-i pe cei 29 de pretendenți la un tricou de titular în sezonul viitor, care au urcat la munte: Huțan, Mârne, Calițoiu și Bolcaș - portari, Panin, Botiș, Panaitescu, Șerb, Demian, Bier, Zaha, Pit, Todea, Ciubăncan, Luca, Buhuș, Drida, Turcan, Ianu, Fritea, Rus, Matei, Ciortan, Ardelean, Velțenescu, Mirculescu, A. Drăgan, Cioară și Gafița.

Fotbaliștii UTA-ei gata de plecare spre Câmpulung Moldovenesc
Foto: VIOREL MUSCA

Din delegația „Bătrânei Doamne" pentru operațiunea „cantonamentul" mai fac parte cei trei antrenori: Ionuț Popa, Dan Mănăilă, Dan Țapoș, doctorul Dușan Turcin, maseurul Dan Ifrim și organizatorul de competiții Teodor Gherle.

Activitatea echipei va fi supervizată, cu schimbul de conducătorii clubului. Președintele Marin Lupaș și vicepreședintele Ioan Ienciu își vor împărți zilele de ședere la Câmpulung Moldovenesc.

UTA a ajuns aseară, în jurul orei 21,00, la Hotelul „B.T.T" din orașul moldav, iar de astăzi începe „calvarul". Încă din prima zi, Ionuț Popa a programat trei ședințe de antrenament, două bazate pe alergări și unul cu caracter tehnic.

În măsura în care vom afla noutăți din cantonamentul echipei fanion a Aradului, vi le vom aduce la cunoștință.

DANIEL SCRIDON

CĂLIN MARIȘ PUNE CONDIȚII LA FC BIHOR

● „Joc, ori plec..."

Pe fostul golgeter al „Bătrânei Doamne", Călin Mariș l-am întâlnit sâmbătă seara pe ștrand. După o săptămână de antrenamente la echipa FC Bihor, a primit două zile libere. **„Ce să fac la Oradea? Am venit acasă, aici pe ștrand e viață..."** - ne-a spus „Căli-Gol", cum era alintat el de galeria UTA-ei.

Când l-am întrebat de ce nu prea joacă la FC Bihor, l-am „zgândărit" puțin pe Mariș. **„Le-am spus. Ori joc, ori plec... M-am săturat să stau pe bancă ori în tribune. Au vrut să mă trimită în probe, la o echipă din Ungaria, dar eu le-am spus că eventual le trimit o poză cu mine. Nu mai sunt de probe. Le trimit o casetă, dacă mă vor bine, dacă nu, iarăși îi bine"** - a spus Călin Mariș.

La Oradea, în pregătiri se află și fostul jucător al echipei West Petrom Arad, Munteanu, care ar putea prinde echipa antrenată de Ioan Andone. Nu același lucru ni l-a putut spune Mariș, despre un al arădean, Norbert Varga, care a venit, s-a antrenat și-apoi a plecat. Lesne de intuit de ce.

Nu ți-ar place să revii la UTA? - l-am interogat noi pe Mariș. Răspunsul lui ne-a lăsat fără replică: **„Când au renunțat la mine le-am spus că o să le pară într-o zi rău. Dumnezeu nu bate cu bâta și uită că abia au scăpat de retrogradare. Eu, în actuala conjunctură, la UTA pot fi doar simplu spectator."**

I-am urat baftă lui „Căli-Gol" și să prindă primul „11" la FC Bihor, echipă care, în noul sezon și-a declarat intențiile de a ataca promovarea în prima divizie.

DANIEL SCRIDON

„ȘOIMII" LIPOVEI AU CONDUCĂTORI NOI

Formația Șoimii Lipova își încheie vacanța astăzi. În ciuda anumitor zvonuri care dădeau ca sigură despărțirea lipovenilor de antrenorul Mihai Târlea, acesta va continua să pregătească Șoimii, iar în această după-amiază el se va prezenta la reunirea lotului.

Mircea Dumitru, noul președinte al asociației, ne-a declarat: **„Pregătirea se va face în Lipova, datorită lipsei fondurilor. Lotul este în general același, singurele „achiziții" sunt băieții împrumutați la alte echipe: D. Lăcătuș, Popa, Claudiu Trif și probabil Văscuț."**

Nemulțumiți de poziția ocupată sezonul trecut, lipovanii și-au ales o nouă conducere: Mircea Dumitru - președintele asociației, Alexandru Stei - vicepreședinte, Vasile Fluieraș - președintele secției de fotbal.

Începând cu acest campionat, Primăria Lipova se va angaja să ajute mult mai mult echipa și se va ocupa de anumite lucrări de renovare a stadionului.

Mircea Dumitru speră ca problema financiară să se rezolve, dar este conștient că vor apărea, inevitabil, și anumite greutăți.

Noul președinte al lipovanilor a ținut să precizeze că va continua să antreneze juniorii mari '86-'87 și speră că seniorii se vor prezenta mult mai bine în campionatul viitor.

RADU VĂCĂRESCU

PE STADIONUL ASTRA SE TRANSPIRĂ DIN GREU

● *Paul Levente - tot mai aproape de Arad, Irimia tot mai departe de fotbal*

Aflați în vizită, sâmbătă dimineața, la reamenajata arenă „Vagonul", am surprins echipa de Divizia C, A. C. U. Arad, în toiul unei ședințe de pregătiri conduse cu migală de antrenorii Marcel Coraș, Ioan Șold și Mihai Jivan. Fiind vremea reacomodării la efort și acumulărilor fizice, sprinturile, exercițiile de forță și dexteritate au constituit meniul zilei, servit cu ceva rezerve de fotbaliști pe o căldură în jurul a 30°C.

Dacă jucătorilor Bogoșel și Plisca nu li s-au mai prelungit înțelegerile, deocamdată nu au fost acoperite golurile lăsate de cei doi, însă Mogoșanu, Gall și în special Paul Levente sunt foarte aproape de un acord cu gruparea „alb-albastră". Oricum, până la plecarea în cantonamentul de la Moneasa, pe data de 15 a acestei luni, Marcel Coraș e convins că-i va avea la dispoziție pe absolut toți cei vizați.

Măcinat de accidentări, la cei doar 26 de ani, portarul Cristian Irimia se gândește să agațe ghetele în cui, asta și datorită faptului că ar mai exista unele datorii încă neachitate goal-keeperului arădean. Nici pâine fără muncă, nici muncă fără pâine.

CĂLIN MNERIE

CUPA FERONERIA:

FOTBAL ÎN RITM DE MANELE

Sindicatul Liber „Feroneria" a organizat în perioada iunie-iulie cea de-a șasea ediție a turneului „Cupa Feroneria". Au participat echipele secțiilor din cadrul Feroneriei: Debitare, Așchiere, Turnătorie, Galvanizare, Secția IV, Sculărie, Mecanicul Șef și Binalia. S-a jucat după sistemul „fiecare cu fiecare", echipele evoluând în formație de șapte jucători (6+1). Vineri, 6 iulie, pe terenul IAMMBA (achiziționat de Sindicat, urmând a fi îmbunătățit) s-au desfășurat finalele. Finala mică a adus față în față echipele Așchiere și Debitare, victoria revenind ultimei, cu scorul de 1-0. Finala mare și un meci care l-a solicitat serios pe arbitrul Gheorghe Petrișor, s-a desfășurat între Secția IV și Turnătorie. „Turnătorii" au deschis scorul, dar cei de la Secția IV au reușit să întoarcă rezultatul, câștigând cu 4-1, „umflând" cupa și premiul cel mare, de 1.800.000 de lei, neimpozabili! Ultimul fluier al finalei a fost ultimul în calitate de arbitru pentru Gheorghe Petrișor, care și-a marcat astfel retragerea, după 20 de ani de arbitraj. Nu au fost uitate nici celelalte echipe, Turnătoria primind 1.300.000 de lei, Debitarea (locul III) 1.200.000 de lei, iar Așchierea 900.000 de lei. În plus, toate echipele au fost recompensate pe parcursul turneului cu „elemente" indispensabile și tradiționale la acest tip de competiții: micii și berea.

Buna dispoziție a fost la ea acasă, dovadă fiind și prezența directorului Constantin Jude alături de liderul sindical Dan Vișa, lucru tot mai rar întâlnit la noi (vezi cel mai recent caz, de la Reșița). Nu putem uita nici celălalt ingredient al rețetei de distracție, muzica. Adrian Copilul Minune, Costi et co., fiind prezenți (doar pe bandă) înainte, în timpul jocurilor, dar, mai ales în cel mai așteptat moment: repriza a treia.

Încheiem prezentându-vă câștigătorii, adică Secția a IV: Virgil Strengar, Gheorghe Codoș, Adrian Topor, Petre Mureșan, Gheorghe Pavel, Tiberiu Duranca, Florin Coșa, Ionel Tuță, Gheorghe Todoran, Alexandru Popovici, Dorin Petculescu, Nicolae Jurcă și - cel mai important - șeful secției, Dan Roman.

RADU ROMANESCU

În Cupa UEFA Intertoto

„U" CRAIOVA A FOST ELIMINATĂ

Sâmbătă, în meciul-revanșă din turul doi al Cupei UEFA Intertoto, Universitatea Craiova a încheiat la egalitate, 2-2, pe terenul propriu, în fața cehilor de la Synot, după ce a fost condusă cu scorul de 2-0. Oltenii au fost nevoiți astfel să părăsească întrecerea continentală. În tur, adversarii s-au impus la limită, cu 3-2, obținând calificarea cu scorul general de 5-4.

A. H.

Fotbal feminin

GERMANIA S-A PROCLAMAT CAMPIOANĂ A EUROPEI

În Germania s-a încheiat Campionatul European de fotbal feminin. Finala disputată sâmbătă a fost câștigată de selecționata țării-gazdă, care a trecut după prelungiri, grație golului de aur, cu 1-0, de Suedia.

A. H.

VITTORIO CECCHI GORI VA FI DEFERIT JUSTIȚIEI PENTRU DEȚINERE DE STUPEFIANTE

Proprietarul clubului de fotbal Fiorentina, Vittorio Cecchi Gori, va fi deferit justiției pentru deținere de stupefiante, după ce polițiștii au descoperit, joi, cîteva grame de cocaină în locuința acestuia din Roma, informează AFP, citînd surse judiciare.

Locuințele și birourile din Roma și din Florența ale proprietarului clubului Fiorentina au fost percheziționate, joi, de poliție, Vittorio Cecchi Gori fiind informat, de asemenea, că a fost pus sub acuzare pentru "complicitate la spălare de bani". Aceste percheziții sînt legate de o altă anchetă inițiată de poliția italiană, în care este implicat Paolo Cardini, brațul drept al lui Cecchi Gori, producător de filme.

Barul lui Romario a fost închis

Poliția braziliană a ordonat, vineri, închiderea barului "Cafe del gol", din Rio de Janeiro, al cărui proprietar este atacantul brazilian Romario, a anunțat presa locală, citată de AFP. Atacantul formației Vasco da Gama trebuie să se prezinte la poliție pentru a explica motivul pentru care barul respectiv a fost transformat, în mod ilegal, într-o sală de bingo.

A plecat Stelică, a venit Petrică!

B. C. ICIM ARE UN NOU MANAGER, LICENȚIATUL ÎN BASCHET, PETRU ELEȘ

Sâmbătă dimineața, Baschet Club ICIM Arad a invitat reprezentanții presei arădene la o conferință de presă. Sincer, la prima vedere, am rămas surprinși de convocarea acestei întâlniri cu presa. Dar, ceea ce am aflat ne îndreptățește să spunem că B. C. ICIM a mai făcut o mutare inteligentă.

Președintele clubului B. C. ICIM, dl. Ioan Faur, a mulțumit presei arădene pentru prezență și pentru interesul manifestat față de baschetul feminin. Dl. Faur a spus: **„Urmare a promovării d-lui Văduva în funcția de director al DJTS Arad, vom face o schimbare la nivelul conducerii executive. De la 1 august, Petru Eleș, un fost confrate de-al vostru, va fi noul manager general al clubului B. C. ICIM."**

Printre altele, președintele campioanei en-titre, Ioan Faur, a mai spus: ● Petru Eleș vine din Israel, unde s-a ocupat tot de baschet, experiența acumulată acolo putând fi benefică pentru baschetul arădean și, de ce nu, românesc; ● Stelian Văduva va rămâne lângă noi, ne va ajuta și ne va sprijini și pe viitor; ● Până acum n-am prea făcut nimic pentru a atrage și alți sponsori lângă echipă. Viața e tot mai grea și trebuie să găsim sprijin financiar și în altă parte.

„La ICIM nu putea veni decât un om mai bun ca mine"

Vizibil emoționat, chiar dacă a încercat să ascundă acest lucru, fostul manager al B. C. ICIM, Stelian Văduva, a declarat: **„Vă mulțumesc și vă spun sincer că ziua de 7 iulie 2001 nu o voi uita niciodată. Această echipă e ca și copilul meu, la care țin de zece ani. La ICIM nu putea veni decât un om mai bun ca mine. Prin venirea d-lui Eleș, baschetul arădean și cel românesc a câștigat enorm. Sunt sigur că alături de el voi trăi clipa, când toate visele și nebuniile mele de a avea o echipă de nivel european se vor împlini. Vă rog să rămâneți lângă Petru Eleș așa cum ați fost alături de mine."**

„Putem scoate capul în Europa"

La doar 28 de ani, Petru Eleș este, fără îndoială, cel mai tânăr manager din baschetul românesc. El își va începe treaba pe 1 august, atunci când se va stabili în orașul nostru. Prima declarație de presă a noului manager al echipei feminine de baschet a Aradului a fost scurtă, dar la obiect: **„Vin din lumea presei, dar nu-mi prea place să vorbesc. Sper că vom colabora foarte bine. Cunosc Aradul și oamenii din jurul echipei și sper să facem o treabă bună împreună. Este un moment prielnic pentru a scoate capul în Europa. De la 1 august mă apuc de treabă și vă stau la dispoziție"**- a spus dl. Eleș.

Sub privirile președintelui Faur, schimb de ștafetă în conducerea B. C. ICIM: pleacă Stelică, vine Petrică...

Petru Eleș - licențiat în baschet

Vă veți întreba cine este Petru Eleș? Iată o scurtă, dar impresionantă „carte de vizită": ● născut 8 mai 1973, la Satu Mare ● între anii 1991-1995 a fost ziarist la „Sportul Românesc" ● În 1995 se stabilește în Israel, unde se înscrie la Academia de baschet din Tel Aviv ● Între 1995 și 1996 este alături de băieții de la Ramat Hașaron (liga a II-a israeliană) ● În 1996 pleacă în armată ● În 1998 termină Academia și devine manager la echipa feminină Yes Ramat Hașaron ● Un an mai târziu câștigă cupa și campionatul Israelului și ajunge în finala Cupei „Liliana Ronchetti", unde pierde în fața echipei spaniole Gran Canaria ● În sezonul 1999/2000 participă în Liga Campionilor și încheie campionatul Israelului pe locul trei ● Anul trecut, echipa managerului Eleș câștigă campionatul, cupa și este eliminată în semifinalele Cupei „Liliana Ronchetti", de echipa turcă, Adana ● De la 1 august a. c. preia funcția de manager general la B. C. ICIM Arad.

„Tobă" de baschet

Petru Eleș este „as" în materie de baschet, Academia pe care a absolvit-o dându-i dreptul de a fi manager, arbitru sau antrenor de baschet. El nu se dorește a fi o „sperietoare" pentru antrenorul George Mandache, deoarece citim: **„Nu am venit aici să antrenez, am venit pentru partea managerială. Diferența e clară. Eu am treaba mea, antrenorul o are pe a lui."**

Părerea d-lui Faur este că antrenorul Mandache are numai de câștigat prin venirea lui Petru Eleș. În plus, președintele Faur a ținut să precizeze că George Mandache rămâne antrenor la echipă, chiar dacă i-a expirat contractul. Bineînțeles dacă și el vrea acest lucru.

Nu ne rămâne decât să-i urăm mult succes d-lui Petru Eleș în noua sa activitate de manager la Baschet Club'ICIM Arad.

ALEX. CHEBELEU
DANIEL SCRIDON

Baschet masculin

WEST PETROM NU ȘI-A DESEMNAT ÎNCĂ NOUL PREȘEDINTE

Vineri seara a avut loc ședința Consiliului de Administrație al B. C. West Petrom Arad. Printre punctele aflate pe ordinea de zi, s-a aflat și cel al numirii noului președinte al clubului, după demisia d-lui Dinu Puf, cauzată de motive personale. „Din lipsă de soluții, nu am desemnat pe nimeni în această funcție. Decizia a fost amânată" - ne-a declarat președintele Consiliului de Administrație, dl. Dan Gabriel Boric. În schimb, s-a hotărât înlocuirea a doi membri ai Comitetului Executiv, nenominalizați. Referindu-se la mărirea numărului de echipe participante în Divizia A (14), Dan Boric a afirmat că măsura este pozitivă, în beneficiul baschetului românesc.

A. HĂRȚĂU

WIMBLEDON, 2001

Datorită timpului ploios, a fost necesar ca ultimele meciuri de pe tablourile feminin și masculin ale turneului de tenis de câmp de la Wimbledon. Ieri, în finala concursului feminin: Justine Henin (Belgia) - *Venus Williams* (SUA) 1-6, 6-3, 0-6. La masculin, în a doua semifinală: *Goran Ivanisevic* (Croația) - Tim Henman (Anglia) 7-5, 6-7, 0-6, 7-6, 6-3.

A. H.

înot DOUĂ MEDALII DE ARGINT ȘI DOUĂ DE BRONZ PENTRU SPORTIVII ARĂDENI

Sâmbătă și duminică în incinta bazinului acoperit „Delfinul" s-a desfășurat Campionatul Național de copii (pînă la 10 ani). Au participat sportivi din toată țara.

Rezultate:

50 m fluture

Masculin: 1. Tudor Floria (C.S. Suceava); 2. Constantin Bosânceanu (Școala Sportivă Suceava); 3. Bogdan Urichianu (Steaua).

Feminin: 1. Ioan Popa (C.S. Pitești); 2. Mihaela Lupașcu (Steaua); 3. Cătălina Pascu (Șc. Sportivă 2 - București).

50 m bras

Masculin: 1. Bogdan Urichianu (Steaua); 2. Ioan Florișteanu (Șc. Sportivă 3 - București); 3. **Mihai Herman (Șc. Sportivă Arad)**.

Feminin: 1. Cătălina Pascu (Șc. Sportivă 2); 2. Ioana Popa (C.S. Pitești); 3. Andreea Laurențiu (Șc. Sportivă Timișoara).

50 m liber

Feminin: 1. Loredana Scutaru (Șc. Sportivă Suceava); 2. Cătălina Pascu (Șc. Sportivă 2); 3. Ana Manoliu (Steaua).

50 m spate

Masculin: 1. Bogdan Urichianu (Steaua); 2. **Răzvan Blaga (C.S.S. Arad)**; 3. Tudor Cioltea (Baia Mare).

4 x 50 m liber - pe echipe

Masculin: 1. Dinamo; 2. Școala Sportivă Sibiu; 3. Steaua.

Feminin: 1. Steaua; 2. Școala Sportivă Reșița; 3. Liceul Brăila.

4 x 50 m mixt - ștafetă

Feminin: 1. Steaua; 2. **C.S.Ș. Arad (în componența Karina Bokor, Ana Fèier, Alexandra Mladin, Nicoleta Tilineac)**; 3. Baia Mare.

În clasamentul pe echipe, C.S.Ș. Arad a ocupat locul 3 după Steaua și Dinamo.

RADU ROMANESCU
Foto: ONORIU FELEA

Atleta română Felicia Țilea - locul 5 la suliță

Atleta română Felicia Țilea a ocupat, sîmbătă, locul al cincilea în proba de aruncare a suliței din cadrul reuniunii de la Madrid, cu o performanță de 51,33 metri, informează AFP.

Proba de aruncare a suliței a fost cîștigată de cubaneza Sonia Bicet (66,54 metri). Pe locurile următoare s-au clasat Osleydis Menendez, din Cuba (66,38 metri), atleta cehă Nikola Tomeckova (63,27 metri) și cubaneza Xiomara Rivero (61,99 metri).

ON CLINIC LTD
CENTRU MEDICAL INTERNATIONAL

Rezolvarea sigură a problemelor de DINAMICĂ SEXUALĂ MASCULINĂ prin intermediul Clinicilor ON in Timișoara

O viață sexuală completă !

O viață sexuală completă este o cheie importantă pentru funcționare sănătoasă sub toate aspectele vieții, mai ales în relația dintr-un cuplu.
Dacă există o problemă, este mai bine să te ocupi de ea imediat și să nu o ignori.

Îmbunătățirea vieții sexuale

La Clinicile ON există o singură specialitate: Îmbunătățirea vieții sexuale, fapt pe care îl realizăm în mod excelent și profesionist.
Dacă aveți impresia că frecvența relațiilor sexuale ale dvs. și ale partenerei dv. nu vă satisface sau nu o satisface, dacă vă deranjează unul din fenomenele cunoscute fiecărui bărbat: ejaculare precoce, erecție slabă, sau impotență în orice stadiu, acesta este momentul să vă adresați CLINICILOR ON și să vă rezolvați problema.

• Camere de așteptare private și asigurarea discreției pacientului este garantată.

Timisoara : 056-134.888
Bucuresti : 01-311.19.29
Baia Mare : 062-433.303
Iasi : 032-113.022

SENSI
lanț de farmacii cu capital francez, angajează:

Farmaciști

pentru farmacie circuit deschis.
Activitatea se desfășoară în Arad.
Se oferă mediu de lucru occidental, posibilități de dezvoltare personală și pachet salarial motivant.
Mai multe informații la
tel: 095-115-405 sau 01-312.89.91. (c.a.)

HOTELUL ASTORIA VINDE:

obiecte din spatii de cazare -pături, cearceafuri, calorifere, televizoare si altele.

Intrarea prin str. Decebal.
Informatii camera 212. (c.a.)

BIROTICĂ

Leximis
Splaiul Gen. Gh. Magheru Bl. 329B (Micalaca)
Tel./Fax: 057/270111; 270100, Arad
www.leximis.ro, e-mail: office@leximis.ro

- Tehnică de calcul
  - PC compaq
  - imprimante HP, EPSON
- Copiatoare MINOLTA
- Seifuri
- Mobilier de birou
- Mașini de numărat bancnote
- Centrale telefonice SOLOMON

PROMOȚIA DE VARĂ ... noul val!

299 USD* + = 399 USD*

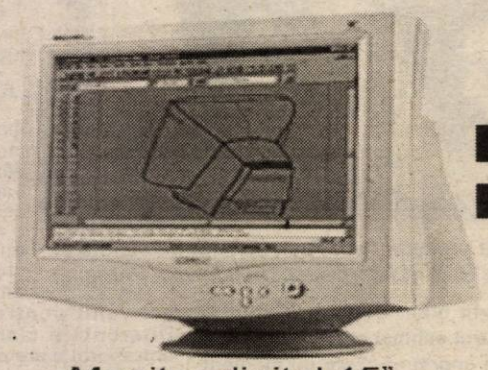

Monitor digital 15"
1024*768 dpi

Placă de bază SIS 730
AMD K7 Duron 750MHz
DIMM 128MB RAM,
HDD 20GB
FDD 3,5" 1.44MB
Video 3D 64MB max

Sunet 3D stereo
Modem 56000bps
Placă rețea100Mbps
Boxe
Tastatură
Mouse+pad

*Prețurile nu includ TVA

Pentru achiziții de 850 USD* se poate beneficia de un sistem LEASING

Software
Windows Me
Microsoft Windows 98
Windows 2000
Microsoft Office2000 What productivity means today
BE SURE It's Legal

ELECTRONIC SHOP

Arad: P-ța UTA, bl. U1-2, tel/fax: 057 / 271123; 271642; 289642
Timișoara: Str. Lucian Blaga nr. 3 tel/fax: 056 / 196684; 196845

TOTO COM
ARAD - str. Ursului 21, tel/fax 275000
Distribuitor autorizat
BERGENBIER, STELLA ARTOIS, EFES, HOPFENKÖNIG
ANGAJEAZĂ
Agent comercial pentru distribuție directă
CONDIȚII
1. Carnet de conducere categ. B
2. Experiență în distribuția directă
ANGAJEAZĂ DE ASEMENEA AGENT DE LIVRARE
Condiții: șofer profesionist categ. B și C
OFERIM
Salariu motivant în funcție de realizări, autoturism de serviciu
Depunerea CV se va face la sediul Societății

Vrei să-ți cumperi o mașină, un apartament dar NU AI BANI ?

IMPRUMUTURI

S.C. PRO-DOMUS S.A. SPANTUL GHEORGHE

Pentru bunuri de folosință îndelungată (imobil, autoturism, etc)
- pe 3 ani, comision 10% pe an
- pe 10 ani, comision 4% pe an

Informații tel.: 057 / 254 399 (c.a.)
Arad, str. I.C. Brătianu (fostă 30 Decembrie) nr. 11

89-15-15
SEX TOTAL
SUNĂ ACUM!
în direct!!! NON STOP
INTERES MINORILOR

S.C. MOL ROMÂNIA PETROLEUM PRODUCTS S.R.L.

angajează:

VÂNZĂTOR-GESTIONAR COPERTINĂ

la Stație de deservire carburanți MOL 2000 - cu locație în Arad

Condiții:
- vârsta minimă 21 ani,
- studii medii (cu Diplomă de Bacalaureat)
- stagiul militar satisfăcut
- minimum 2 ani experiență în domeniul comerțului

Avantaje:
- cunoștințe operare PC

Cei interesați vor trimite: Curriculum Vitae, scrisoare de intenție, copie după diploma de studiu, la adresa: Stația de deservire carburanți MOL 2000-Arad 1, str. Iuliu Maniu nr. 56-62, tel. 057-216509, fax: 057:216510.
Data limită de depunere a dosarelor este 16.07.2001.

(5927246)

SC INSTAL IMPEX S.R.L.

Importator direct

Comercializează

- MINICENTRALE ȘI CAZANE DIN FONTĂ BOSCH - GERMANIA
- RADIATOARE OȚEL DUNAFERR - UNGARIA
- ȚEVI ȘI FITINGURI DIN CUPRU SANCO-GERMANIA
- ȚEVI ȘI FITINGURI Pe X Al Pe HENCO - BELGIA
- BATERII ȘI ROBINETĂRIE KLUDI - GERMANIA
- REZERVOARE SE SEMIÎNĂLȚIME LAGUNA, VISION - SLOVENIA
- SISTEME DE INSTALAȚII GEBERIT - ELVEȚIA
- RACORDURI FLEXIBILE FLEXI-TUB - SPANIA
- CĂZI DE BAIE KALDEWEI - GERMANIA
- SCULE ȘI DISPOZITIVE ROTHENBERGER - GERMANIA
- CONTOARE ZENNER

VĂ MAI OFERIM:

◆ țeavă și fitinguri PVC, ◆ țeavă și fitinguri polietilenă,
◆ obiecte și accesorii sanitare, ◆ tuburi izolatoare,
◆ fitinguri zincate, ◆ fitinguri GEBO,
◆ cădițe și cabine de duș.

PRODUSE DE CALITATE LA PREȚ DE IMPORTATOR

DEPOZIT: STR. A. ȘAGUNA NR. 29 TEL: 211.292, 213.172
MAGAZIN: STR. EPISCOPIEI NR. 24, TEL: 270.091

(2059901)

ELVIRA Arad

Celebra prezicătoare și tămăduitoare

S-a întors de curând de la Congresul Vrăjitoarelor de la Palma de Mallorca unde a demonstrat că este o vrăjitoare profesionistă.

Ca urmare a fost desemnată vrăjitoarea anului.

- Aduce prin puterea incomparabilă pe care o are liniște în casele dvs.
- Face ca afacerile în care sunteți implicați să aibe un demers profitabil.
- Scoate arginul viu, alungă blestemele făcute de persoane rău intenționate bazate numai pe sentimente de răzbunare.

REZULTATELE SUNT GARANTATE!

Este atestată de doctori psihologi cât și de marii maestri ai spiritismului din Rusia și India.

Mă numesc Valentin, sunt din Timișoara, am o situație foarte bună. Am fost despărțit șase ani de soție și de cei doi copii. Ajungând la această doamnă mi-a redat viața dinainte - m-am împăcat cu soția, m-am mutat înapoi la familie. Aduc mii de mulțumiri doamnei Elvira.

Prin intermediul presei am apelat la minunata doamnă Elvira, care prin puterile sale și cu „medicina" sufletului pe care o folosește mi-a spus că am argint viu. Am crezut că este ultima mea secundă din viață la auzul celor spuse de dânsa, dar m-a încurajat și după o perioadă foarte scurtă am devenit omul optimist care să biruiască răul cu binele. Eu vă mulțumesc din suflet pentru tot ce ați făcut și ce faceți în continuare pentru sufletele care de cele mai multe ori cad pradă nevinovate unor oameni fără inimă sau dacă o au este de piatră.

Mă numesc Nagy Iosif, din Oradea. Am avut mai multe firme, dar am ajuns în pragul falimentului. Am auzit de d-na Elvira de la un coleg. Ajungând la aceasta, îi aduc mii de mulțumiri, pentru că de la prima ședință mi-a adus spor și prosperitate și îmi merge bine. Relații la **telefon 093.769.216, 252351.**

Sunt Irina din Deva, mii de mulțumiri d-nei Elvira, care mi-a lecuit soțul de beție și gelozie. Prin harul ei și cu plantele ei descântate. **Telefon 093769216, 252351.**

RAMONA, din Arad, am 38 de ani, necăsătorită, am o situație foarte bună. Din câți prieteni am cunoscut nu dura mai mult prietenia mea decât 7 zile. Atunci m-am hotărât să merg la această doamnă Elvira, la prima ședință mi-a dezlegat cununiile, acum sunt căsătorită și foarte fericită. Îi aduc mii de mulțumiri doamnei Elvira și care vreți să o contactați, sunați la telefoanele **093.769.216, 252.351.**

Sunt Liviu din Pecica și îmi fac viața publică la ziar în speranța că voi ajuta și alte persoane care au probleme și să le rezolve; de la vârsta de 16 ani mă lupt cu boala epilepsie. Am apelat și eu la această doamnă cu disperare și iluzii. De la prima ședință doamna Elvira, cu puteri paranormale și cu harul magiei albe m-a vindecat și mă simt foarte bine și îi aduc mii de mulțumiri, spor la treabă și putere de muncă. **Telefon: 252.351. 093.769.216,**

Mă numesc Monica Lupaș din Orăștie, sunt o femeie simplă, modestă și mă număr printre miile de oameni pe care necazul și nenorocirea nu i-a ocolit. Am umblat pe la ușile spitalelor să-mi caut sănătatea dar fără nici un rezultat. Întâmplările nedorite îi conduc pe oameni să spere, să creadă că totuși mai există o cale de ieșire - așa a fost. Telefon 093769216.

Fiind desemnată tămăduitoarea mileniului, are un har deosebit lăsat de Dumnezeu - lucrând cu magie albă, rugăciuni și descântece, are o mare putere de vindecare de la prima ședință.

(5927248)

MIRADA

Comercializează

- ◆ CIMENT, VAR, ADEZIV, IPSOS, CIMENT ALB; ◆ PRAF DE MARMURĂ, MOZAIC;
- ◆ PLACĂ GIPS CARTON, TAVANE CASETATE, SISTEME COMPLETE DE PROFILE pentru pereți despărțitori și TAVAN **RIGIPS**
- ◆ **BCA**, CĂRĂMIDĂ EFICIENTĂ **POROTHERM** toate dimensiunile ◆ TERACOTE, CĂRĂMIDĂ DE ȘAMOTĂ.
- ◆ MEMBRANE HIDROIZOLATOARE VILLAS, BITUM, CARTON ASFALTAT
- ◆ TABLĂ ZINCATĂ, OȚEL BETON, PLASĂ SUDATĂ, SÂRMĂ ZINCATĂ, SÂRMĂ NEAGRĂ, SÂRMĂ GHIMPATĂ
- ◆ ȚEVI DE **PVC**, ȚEAVĂ POLIETILENĂ
- ◆ ȚIGLĂ GLAZURATĂ IMPORT UNGARIA, ȚIGLĂ DE BETON, PLĂCI AZBOCIMENT, PLĂCI ONDULATE
- ◆ ȘINDRILĂ BITUMINOASĂ diferite culori ◆ VOPSELE LAVABILE, VOPSELE pentru metal și lemn, ARACET.
- ◆ VATĂ MINERALĂ ȘI BAZALTICĂ în plăci și rulouri, FOLIE DE MANSARDĂ ◆ FERESTRE DE MANSARDĂ **VELUX**
- ◆ POLISTIREN EXTRUDAT ȘI EXPANDAT ◆ SISTEME DE RIGOLE pentru preluarea apelor pluviale **ACO**
- ◆ PARCHET, PODELE

(5915802)

DEPOZITE

- Str. Poetului nr. 95 telefon 057-243.490
- Gara CFR ARAD telefon 057-270.960
- Calea Timișorii telefon 057-278.800
- Str. Andrei Șaguna nr. 81 telefon 057-285.377

ANIVERSĂRI

Din inimă, LA MULȚI ANI pentru cel mai bun, iubitor, harnic, soț și tată

MOȚ IOAN

din ȘICLĂU, la împlinirea frumoasei vârste de 70 de ani. Dumnezeu să-i dea bucurie, pace în suflet, sănătatea care a avut-o până acum. Soția Floricuța, fiica Rodica cu Vali, fiul Nelu cu Zenica, împreună cu mult iubita nepoțică Claudia-Loredana. (7910298)

MATRIMONIALE

Agenție matrimonială ITALIA, caută persoane între 28-60 de ani pentru PRIETENIE sinceră și eventual CĂSĂTORIE, maximă seriozitate. Telefon 095.916.073. (15957)

VÂNZĂRI APARTAMENTE O CAMERĂ

Vând garsonieră, cameră, hol, baie duș (ușă termopan), faianță, gresie, et. I, Vlaicu, 5.800 DM. Telefon 228853. (17651)

Vând urgent apartament una cameră, bucătărie, baie, foarte spațios. Telefon 095 825 077. (17281)

Vând garsonieră confort I, etaj II, Micălaca, îmbunătățită, 8.500 DM negociabil. Telefon 267742. (17479)

Vând apartament 1 cameră, Confecții, bloc 24, sc. B, ap. 2; 10.000 DM; după ora 16. (17213)

Vând 1 cameră, B-dul Revoluției, et. I, Legea 112, 6.500 DM. Telefon 092.344.621; 250966. (17772)

Vând garsonieră confort II, bloc 711, etaj 2, contorizat, uși schimbate, vană, 6.800 DM negociabil. Telefon 265486; 092.792.127. (17744)

Vând garsonieră cf. I, bl. 11, ap. 56, Alfa. Informații luni și joi, orele 11-14. (17537)

Vând apartament 1 cameră, decomandat, balcon mare, etaj II central, preț 15.000 DM negociabil. Telefon 217224. (17530)

Vând (în rate) garsoniere zona Vlaicu, str. Predeal, bloc G. Telefon 259481 orele 8-15; 260795 orele 16-22. (17726)

VÂNZĂRI APARTAMENTE DOUĂ CAMERE

Vând apartament 2 camere, semidecomandat, parter, 20.000 DM. Telefon 092.274.848. (17847)

Vând apartament ultracentral, 2 camere, tot confortul, cu Legea 112. Telefon 092 836 821, 095 233 190. (16205)

Vând apartament 2 camere, zona Alfa. Telefon 275336. (16057)

Vând apartament 2 camere, Calea Romanilor. Telefon 283455. (17241)

Vând apartament 2 camere deosebit, în Grădiște. Telefon 222267. (17500)

Vând apartament 2 camere (ne)mobilat, îmbunătățiri, ușă blindată, Micălaca. Telefon 219430; 094.766.959. (17497)

Vând apartament 2 camere, renovat lavabil, gresiat, faianțat, baie pe colț, bucătărie cu pult, uși, geamuri termopan, aluminiu, zona 700, preț convenabil. Telefon 095 925 620. (17588)

Vând apartament 2 camere, et. I, îmbunătățit, contorizat, Micălaca. Telefon 095.383.610; 057-276943. (17724)

Vând apartament 2 camere, Vlaicu. Informații telefon 270947, marțea, miercurea și joia, între orele 17-19, când poate fi și văzut, preț informativ 11.000 DM, negociabil. (17544)

Vând apartament 2 camere, str. A. Mureșanu, amenajat, 28.000 DM. Telefon 094.557.916. (17743)

Vând apartament 2 camere, confort I, zona 500, et. I, 59 mp. Telefon 096.323.483; 223241. (17748)

Vând apartament 2 camere, zona 300. Telefon 266198, după ora 20; 094.128.315. (17382)

Vând apartament 2 camere decomandate, Bd. Iuliu Maniu, parter, contorizat, bun privatizare, birouri, sediu firmă, 27.000 DM negociabil. Telefon 237398. (17744)

Vând apartament 2 camere decomandate, etaj I, Romanilor. Telefon 093.124.652. (17793)

Vând apartament 2 camere, et. 4/4, acoperiș garantat, central, lângă Coraura (str. Avrig), 60 mp, 15.900 DM, super negociabil. Telefon 279718; 094.542.931. (17835)

VÂNZĂRI APARTAMENTE TREI CAMERE

Vând apartament 3 camere, decomandat, 2 balcoane, 2 băi, contorizat, zona UTA. Telefon 245125; 095.596.316. (17717)

Vând 3 camere, et. I, Bd. Revoluției 10, 2 băi, balcon, 110 mp. Telefon 057-212372. (17061)

Vând apartament 3 camere, zona 300, preț 23.000 DM. Telefon 253364. (17296)

Vând 3 camere, ultracentral, et. I, decomandat, 38.000 DM. Telefon 270856. (17296)

(Continuare în pagina 14)

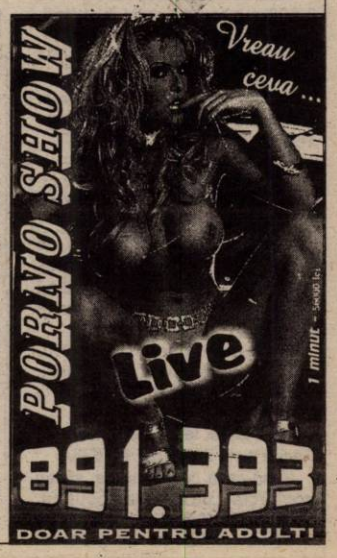

(Urmare din pagina 13)

Vând apartament 3 camere, cf. II, parchetat, bloc cărămidă, et. II, contorizat, situat în Grădiște, 13.000 DM, negociabil. Informații telefon 271659 sau 092 807 914. (17607)

Vând apartament 3 camere, Samantha, ocupabil imediat. Telefon 253331, 095 916 222. (17565)

Vând apartament 3 camere, Micălaca, bl. 301, 26.500 DM, negociabil. Telefon 057-279283. (17593)

Vând apartament 3 camere îmbunătățit, Micălaca, zona Orizont. Telefon 095.843.085; 211744. (17790)

Vând apartament Samantha 3 camere, parchet, faianță, gresie, contorizat, 35.000 DM. Telefon 094.559.201. (17640)

Vând apartament 3 camere, parter, zona I Micălaca. Telefon 265738. (17821)

VÂNZĂRI APARTAMENTE PATRU CAMERE

Vând apartament 4 camere, superamenajat, Micălaca. Telefon 219700. (16978)

Vând urgent apartament 4 camere, zona Boul Roșu, multiple îmbunătățiri, preț 30.000 DM fix. Telefon 285483; 093.611.949. (17118)

Vând 4 camere, Vlaicu, cf. I, garaj, et. III, 21.000 DM. Telefon 270856. (17296)

Vând ultracentral apartament la casă, tot etajul I, cumpărat cu Legea 112, 6 încăperi mari, dependințe 220 mp, încălzire proprie gaz, ideal sediul firmă, cabinete, împreună sau separat cu spațiu comercial, demisol 3 încăperi 70 mp, preț 150.000 DM. Telefon 251713; 251709; 092.437.528. (17457)

Vând apartament 4 camere, et. 3/4, Micălaca 700, îmbunătățiri, garaj canal, pardosea beton. Telefon 256079, 094 583 443. (17157)

VÂNZĂRI CASE

Vând în Pâncota, str. Horia, nr. 15, casă cu toate utilitățile și cu grădină. Telefon 057 - 281228. (15722)

Vând casă mare, în Sânleani nr. 22, la un preț atrăgător. Telefon 093 305 285. (17192)

Vând casă Sânicolaul Mic, 8.000 DM, negociabil. Telefon 096 700 917. (17314)

Ocazie! Vând vilă în roșu, casă cu 3 camere, spațiu comercial, vitrină frigorifică și cântar electronic. Telefon 276974; 093.393.709. (17390)

Vând casă, comuna Covăsînț nr. 178, cu grădină. Telefon 094.939.567. (17321)

Vând casă, Sîntana str. Căprioarei nr. 65, toate facilitățile, 6 camere, încălzire centrală pe gaz, baie, bucătărie, garaj, cocini porci, grajd, grădină mare, zonă bună, preț avantajos. Telefon 092.273.740 sau 276454. (17439)

Vând CASĂ FOARTE MARE, de AGREMENT, posibilități agroturism, pensiune, tabără. Telefon 212362, 531122, 095.439.221. (17510)

Vând casă vacanță, Săvârșin, cu 3.600 mp teren, pomi fructiferi, parc, 18.000 DM, negociabil. Telefon 092 572 507, 256144, 094 928 511. (17490)

Vând 2 case în aceeași curte, toate condițiile, suprafața 1000 mp. Telefon 094.555.452. (17585)

Vând casă în Gai, str. Dunării, nr. 149; 30.000 DM, negociabil. Telefon 246215. (17580)

Vând casă în Sântana, 6 camere, parchet, 2 băi, bucătărie, gaz, telefon, canalizare, grădină mare. Telefon 462283 după ora 18 sau 095 611 293. (17599)

Vând urgent, ieftin, casă frumoasă, Frumușeni (emigrare). Telefon 093 918 883, 094 135 990. (17631)

Vând casă, teren mare, comuna Pecica II, nr. 765, Arad. (17538)

Vând casă cu trei nivele: spațiu comercial, producție, locuință. Telefon 093.183.299. (17726)

Vând casă mare cu grădină, Sîntana, str. Rozelor nr. 21. Telefon 462324. (17685)

Vând casă mare cu grădină, Bujac. Telefon 274396. (17701)

Vând casă în Arad, str. Crasna nr. 7. Telefon 237444. (17554)

Vând casă 3 camere, bucătărie, apă, gaz, grădină, 38.000 DM, negociabil, str. Clujului nr.76. Telefon 282161. (17747)

Vindem casă 3 camere, cu hală atelier auto, cu toate utilitățile, situată în Grădiște, stradă asfaltată, pe colț, preț negociabil. Telefon 094 804 769, 095 514 433. (17577)

Vând casă mare din cărămidă, 3 camere, bucătărie, baie, grădină, satelit, gaz, str. Bucegi, nr. 19, (UTA), după ora 17. (17552)

Vând casă 4 camere + dependințe, centru, str. T. Buteanu. Telefon 213113. (17640)

Vând casă Curtici sau schimb cu apartament în Arad + diferență. Informații telefon 288864. (17775)

Vând casă sau apartament 2 camere în casă, str. Eminescu. Telefon 250809; 282863. (17801)

Vând casă 6 camere termoficată, atelier mecanic, garaj, grădină, Șagu, nr. 300. Telefon 418270. (17800)

Vând casă de vacanță în Păuliș, nr. 618/a. Informații telefon 094.391.903. (17807)

Vând casă zona Gurahonț, 4 km, grădină 3750 mp, anexe, pământ cultivat, pomi fructiferi, pădure sau schimb cu locuință în Arad. Telefon 232713; 094.514.217. (17024)

Ocazie! Vând casă din cărămidă 4 camere și grădină în Sîntana, preț fix 16.000 DM. Telefon 462537. (7253232)

Vând casă cu grădină. Telefon 092.295.340. (17798)

VÂNZĂRI SPAȚII

Vând gheretă Piața Miorița, preț 2.500 DM negociabil. Telefon 266076 sau 092.293.852. (17292)

Vând (închiriez) HALE producție/depozitare, cu utilități, 500, 1000, 2000 mp. Telefon 092.429.430. (17739)

Vând avantajos spațiu comercial sau producție, 540 mp, parter bloc Șiria. Telefon 094.545.778. (17706)

Vând spații comerciale și producție în Cugir, județul Alba (zonă defavorizată). Telefon 057-289286. (17572)

Vând (în rate) gherete în piețe. Telefon 259481 orele 8.15; 260795 orele 16-22. (17726)

Vând spațiu ultramodern amenajat, Grădiște, P. Rareș (DN Oradea), cu posibiliate locuit 140 mp, total 800 mp. Telefon 213353. (17581)

Vând spațiu comercial în Lipova, str. Republicii, nr.6, 90 mp + pivniță 90 mp. Telefon 094.391.903. (17807)

VÂNZĂRI TERENURI

Vând teren intravilan 685 mp, str. Prometeu 2, utilități la stradă, 15DM/mp. Telefon 092.239.242. (17470)

Vând teren intravilan scos din circuitul agricol, la preț rezonabil. Telefon 095.524.859. (17640)

VÂNZĂRI AUTO

Vând RENAULT SCENIC 4x4, nou și RENAULT LAGUNA, 1995, ambele benzină, înmatriculate persoană fizică. Telefon 092.237.792. (13934)

Vând AUDI 80 (butoiaș), înmatriculat C.I.V., an fabricație 1990, ABS, închidere centralizată cu telecomandă, servodirecție, scaune cu încălzire proprie, catalizator, geamuri cu închidere automată, oglinzi automate, trapă, rezervă jenți de iarnă, stare perfectă de funcționare. Telefon 092.303.709.

Vând MOTOARE DIESEL (Turbo) EUROPENE, garanție, aci vamal. Telefon 093.570.094. (16107)

Vând instalații aer condiționat pentru autoturisme. Telefon 094 791 100. (16207)

Vând Ford Transit lung-înalt, înmatriculat persoană fizică. Telefon 092.349.303. (17389)

Vând Ford Sierra Breck 1,8 Turbo Diesel. Telefon 095.969.595. (17489)

Vând Dacia, an 84, CIV, VT 2002, multiple îmbunătățiri și autoutilitară Renault 4, an 83, înmatriculată. Telefon 095 782 279. (17609)

Vând Saviem 7 tone carosat, basculant, stare bună. Telefon 094.705.953. (17536)

Vând Toyota Corolla Diesel, 1839 cmc, VT 2003, persoană fizică, consum 4,5%, stare perfectă, 5500 DM, negociabil. Telefon 092.898.461. (17731)

Vând tractor U-550, stare perfectă și motor Mercedes 250 D, model 124. Telefon 094.604.076. (17721)

Vând Renault 19 Diesel, 1994, recent înmatriculat, Saviem 7 tone, carosat, basculant, stare bună, plug 3 brazde din țevă. Telefon 093.991.127; 288748. (17680)

Vând Ford Sierra 1,6 benzină, 1987, break, 4+1 uși, CIV, numere noi, avariat. Telefon 094.647.774. (17771)

Vând Opel Corsa 1994, 1.200 cmc, consum 5%, recent înmatriculat. Telefon 092 251 204. (17562)

Ocazie! Vând Renault 19 Chamade, stare foarte bună, 6.000 DM, negociabil. Telefon 094.589.600. (17351)

Vând Dacia 1310, telescop Dacia. Informații str. Gladiolelor, nr. 21. (17649)

Vând autobasculantă Saviem 6,5 tone, CIV, stare de funcționare, Nadăș, nr. 554, familia Babișu. (17636)

Vând Dacia din 1978, numere vechi, 550 DM informativ, comuna Macea, nr. 590 sau telefon 536313. (17768)

Vând Dacia 1310, cu CIV și verificare, 950 DM negociabil, an '82. Telefon 095.880.830. (17750)

Vând motocultivator Honda 198 cmc - 6 CP cu accesorii (remorcă 1,2 tone, plug reversibil, rotosapă), ideal pentru sere, solarii, preț 1.500 DM. Telefon 534219, 095.614.771. (17827)

VÂNZĂRI ELECTRO

Vindem, cu garanție: COMBINE FRIGORIFICE, CONGELATOARE, MAȘINI SPĂLAT AUTOMATE, TV COLOR. Telefon 275681. (17659)

Vând telefoane noi, Nokia 6210, prețuri foarte avantajose. Telefon 093.529.728. (17795)

Vând televizor color, mașină spălat automată, cuptor microunde, monitor color calculator 486. Telefon 284604. (17456)

Vând en gros TELEVIZOARE defecte, import Germania, 30-40 DM/buc. Telefon 256769; 092.239.242. (17470)

Vând CASE MARCAT FISCALE și CÂNTARE ELECTRONICE, omologate. Telefon 282829; 272727. (f. 2059562)

Vând TELEVIZOR (telecomandă, teletext, stereo), diagonala 37-67 cm, toate carcasă plastic, prețuri convenabile. Telefon 259339, 094.706.321. (17407)

Vând MAȘINI SPĂLAT AUTOMATE, modele noi, prețuri între 1.950.000 și 4.000.000 lei, ofer garanție și post garanție, la toate piesele. Telefon 259339, 094.706.321. (17407)

Vând: FRIGIDER, COMBINĂ FRIGORIFICĂ, RĂCITOR, CONGELATOR, LADĂ FRIGORIFICĂ aduse din Germania. Oferim garanție și post garanție, prețuri negociabile. Telefon 259339, 094.706.321. (17407)

Vând VITRINE FRIGORIFICE orizontale, capacitate 750 lt și 500 lt, consum redus energie, ofer garanție. Telefon 259339, 094.706.321. (17407)

Vând IMPRIMANTE MATRICIALE A/N, la numai 50 DM, negociabil. Ofer garanție. Telefon 259339, 094 706 321. (17407)

Vând televizoare color diferite modele, teletext, telecomandă, garanție. Telefon 264004. (17140)

Vând televizoare moderne, mărci germane renumite, la cele mai mici prețuri, cu garanție 6 luni, transport gratuit la domiciliu. Telefon 057/287404. (17347)

Vindem: TV COLOR, MAȘINI SPĂLAT AUTOMATE, COMBINE FRIGORIFICE, CONGELATOARE. Telefon 259001. (17659)

Vând TV color diagonala 37-67, frigidere, combine și lăzi frigorifice + congelatoare, mașini automate, cu garanție 3-12 luni. Telefon 274600 orele 9-19; 241355 orele 19.30-22. (17543)

Vând mașini spălat automate, combine frigorifice, televizoare color, diferite modele, garanție. Telefon 251392. (17733)

Vând ieftin aparate de cafea cu 1 și 2 brațe, cu garanție. Telefon 213150; 094.840.706. (17710)

Vindem COMPUTER 486 complet 1.600.000 lei. Telefon 280260, 094.552.226, orar: 10-18. (17783)

Vând TV LG diferite modele, noi, import Germania, preț interesant. Telefon 280260, 094.552.226, orar: 10-18. (17783)

Vând TELEVIZOARE second-hand, prețuri foarte avantajoase. Telefon 280260, 094.552.226, orar: 10-18. (17783)

Vând MONITOR VGA de 14-15-17-19-21. Telefon 280260, 094.552.226, orar: 10-18. (17783)

Vând PENTIUM I 133 MHz, 32 RAM, 1 GB, monitor, tastatură, mouse, stoc limitat, 250 DM, Telefon 280260, 094.552.226, orar: 10-18. (17783)

Vând imprimante Deskjet HP, 40 DM. Telefon 280260; 094.552.226. (17783)

Vindem imprimante A 3 cu ace IBM/Epson 160 CPS noi, 300 DM. Telefon 280260, orele 10-18; 094.552.226. (17783)

Vindem: MAȘINI SPĂLAT AUTOMATE, CONGELATOARE, COMBINE FRIGORIFICE, TV COLOR, garanție. Telefon 284000. (17659)

Vând vitrină frigorifică orizontală 1,80 m, stare bună. Telefon 092.294.842. (17214)

Vând diferite TELECOMENZI pentru televizor (185.000 lei), video, satelit; componente electronice. Telefon 092.368.868; 095.794.894; www.telecomanda.ro. (mp)

Vindem CONGELATOARE, COMBINE FRIGORIFICE, TV COLOR, MAȘINI SPĂLAT AUTOMATE, garanție. Telefon 278500. (17659)

VÂNZĂRI DIVERSE

Vând LEMNE FOC, NISIP, BALAST, la domiciliu. Telefon 214010. (17829)

Vând MOBILIER MODERN, nou: bucătărie de la 5.000.000, bibliotecă de la 6.800.000; dormitoare de la 7.500.000, birouri de la 1.300.000. Telefon 256769; 092.239.242. (17470)

Vând PLASĂ GARD ZINCATĂ, toate dimensiunile, 19.000 lei/ kg, str. V. CONTA nr. 1, telefon 273862; str. VRABIEI nr. 4, telefon 289997. ORAR: luni-vineri 8-17, sâmbătă 8-13. (17210)

Vând SÂRMĂ BALOTAT AGRICULTURĂ, 16.500 lei/ kg,CUIE; PLASĂ RABITZ; TABLĂ ZINCATĂ 0,4, electrozi sudură Ductil Buzău, SÂRMĂ NEAGRĂ și ZINCATĂ, SÂRMĂ GHIMPATĂ, str. Vasile Conta, nr. 1. Telefon 273862, 289997, 094.289.997. (17210)

Vând ROLETE PLASTIC import, ROLETE LEMN DE TEI și JALUZELE. Telefon 059-478503 sau 095 594 415. (16227)

Vând BCA, blocuri ceramice, ȚIGLĂ 10 modele, USĂ, FEREASTRE, PAL, placaj, PFL, bitum, carton asfaltat, cărămidă, teracote, plăci azbociment, etc; str. Pădurii, nr. 69. Telefon 211272. (17151)

Vând aparate cafea „Saeco". Telefon 095 232 519. (17281)

Vând urgent garaj autorizat, 6 Vânători și gheretă pentru comerț. Telefon 095 825 077. (17281)

Vând căsuță din lemn, nouă, 3.500 DM. Telefon 222322. (17283)

Vând 2 căsuțe din lemn (ne)mobilate, demontabile, 2x3m, preț la vedere, str. Caragiale nr. 40A, orele 12-18. Telefon 222018. (17344)

Vând garaj metalic, autorizat, zona III. Telefon 219187; 095.457.260.

Vând PARCHET esență FAG la preț convenabil. Telefon 094.557.847 sau 261410. (17716)

Vând ieftin APARATE de VULCANIZARE și MAȘINI spălat AUTO, cu garanție. Telefon 094.840.704, 213150. (17710)

Vând BALAST și NISIP la domiciliul clientului. Telefon 257769, 258098. (17682)

Vând saivan Moller, Chișineu Criș, apă, curent. Telefon 520928. (7910302)

Vând termoteci, noi (990-4300)DM, eventual rate. Telefon 093.463.567. (17532)

Vindem puicuțe ROSSO, vârsta 15 săptămâni. Informații telefon 094.877.274; 095.394.276. (mp)

Vând, la preț avantajos, combine Claas și Laverda (Fiat), pluguri reversibile, freze pentru U650 și 445, cositoare rotativă și greble întors fân Telefon 094 505 494, 057-287691, 057-411218. (17581)

Vând vitrine frigorifice diferite și ambalaje bere, toate tipurile. Telefon 289286. (17572)

Vând aparat înghețată două brațe plus SRL. Telefon 250809; 282863. (17801)

Vând EUROBOLȚARI TERMOIZOLANȚI certificat calitate 300x250x200, 6.500 lei/bucata, 1 mc - 435.000 lei, 1 boltar - 8 cărămizi. Telefon 281491, 092.381.750. (17579)

Vând Ford Escort 2 uși, an fabricație 1988, 1.500 DM și 12 navete de bere. Telefon 093.309. 857. (17591)

Vând BOLȚARI TERMOIZOLANȚI zgură-beton, BORDURI, PAVELE, etc, cele mai mici prețuri. Telefon 095 634 885. (17638)

Vând birouri noi, preț convenabil, mărime 120x65. Telefon 092 251 555. (17562)

Vând urgent și ieftin garaj autorizat în Grădiște. Telefon 276672, 094 552 176. (17058)

Vând aparat de muls din Germania, marca Westfalia, stare foarte bună, 1200 DM. Telefon 235551. (17523)

Vând sârmă zincată, preț 17.000 lei/kg. Telefon 264807. (17475)

Vând coltare, canapele. Telefon 286069; 094.604.016. (17792)

Vând pavilion apicol 28 familii Dadant. Telefon 250809; 282863. (17801)

Vând dozator de sucuri cu 5 capuri Cornelius USA. Telefon 095.631.683. (5926244)

Vând 3 locuri de veci Cimitirul UTA. Telefon 235830. (17681)

Vând pui rasa Broiler, 3 săptămâni, vaccinați, de carne sau de ouă. Telefon 534219, 095.614.771. (17827)

Vând familie struți (1 mascul + 2 femele). Telefon 093.215.645. (17809)

Vând NISIP și BALAST, la domiciliul clientului. Telefon 261946, 259556. (17832)

Vând termoteci, preț acceptabil. Telefon 462074, Sîntana. (7253234)

Vând LEMNE FOC, NISIP, BALAST, la domiciliul clientului. Telefon 210771. (17844)

Vând LEMNE FOC, NISIP, BALAST, la domiciliul clientului. Telefon 277027. (17844)

Vând pui găină, diferite vârste, pentru prăsilă 4-5 săptămâni, preț acceptabil. Telefon 220390, 094.530.850. (17838)

CUMPĂRĂRI TERENURI, IMOBILIARE

Cumpăr garsonieră cf. I, neîmbunătățită, exclus et. 4, zona Micălaca sau Alfa, ofer 6.000 DM. Telefon 093 436 802, 093 946 696. (17260)

Cumpăr (închiriez) spațiu comercial în Piața Mihai Viteazul. Telefon 095.260.641. (17565)

Doresc să cumpăr apartament 1 sau 2 camere, fără îmbunătățiri. Telefon 243620 sau 095.671.382. (17703)

Cumpăr apartament 3-4 camere în blocurile de asociație din centru, C. Romanilor. Telefon 094.559.201. (17640)

Cumpăr apartament 2 camere decomandat, etaj 1-3, zonă centrală. Telefon 094.559.201. (17640)

CUMPĂRĂRI AUTO

Cumpăr remorcă înmatriculată pentru Dacia, 500-800 kg. Telefon 094.552.086. (17608)

CUMPĂRĂRI DIVERSE

Cumpăr porci, vaci, juninci și tăurași pentru sacrificare, la preț avantajos. Telefon 094.634.795. (15554)

Cumpăr vaci bătrâne și juninci, indiferent în ce stare se află. Telefon 250866; 095.681.191. (17421)

Cumpăr PORCI grași peste 100 kg, localitatea MIȘCA nr. 307, preț 37.000 lei/kg. Telefon 057-531497; 094.774.649. (17777)

Cumpăr TĂURAȘI și VIȚELE peste 400 kg, preț 27.000 lei/kg. Telefon 057-531497; 094.774.649. (17777)

Cumpăr scândură din demolări (tavane, podele, etc) preț 2.000.000 lei/mc sau la schimb cu scândură nouă. Telefon 094.608.032. (17791)

CERERI ȘI OFERTE DE SERVICII

Angajăm TINERI BUCĂTARI cu școală de specialitate. Nu angajăm sezonieri. Telefon 276986 între orele 18-20.

Angajez FARMACIST pentru farmacie în Arad. Telefon 093 350 802. (17571)

Angajăm TÂMPLARI. Informații telefon 057-270011, 092 300 549. (17595)

GEAD PROD IMPEX, sediu Orologerie, angajează MAȘINIȘTE cu experiență. Telefon 093 955 818, orele 8-20. (17625)

REPREZENTANȚĂ a mai multor FIRME INTERNAȚIONALE, caută GESTIONAR depozit și AGENT COMERCIAL. Telefon 094.562.072. (17718)

TOP SECURITY Arad, Piața Sîrbească, telefon 281410, 280228, angajează PERSONAL calificat pentru montarea sistemelor de alarmă. (17593)

SOCOM „PIELARUL", str. Ghiba Birta nr. 16, angajează CONFECȚIONERE FEȚE ÎNCĂLȚĂMINTE (la mașini de cusut, manual, termociment, subțiat marginea pielii), PLATA în ACORD INDIVIDUAL. Informații telefon 250429, 221835 sau Biroul Personal, între orele 7.30-15. (f. 2059585)

FIRMĂ ÎNCĂLȚĂMINTE angajăm CROITORI piele și MAȘINISTE. Telefon 256258, orele 7-15. (17666)

Angajăm 10 elevi, 8 studenți, dinamici, aspect plăcut, pe perioada vacanței. Oferim salar minim 2.200.000 lei/lună, carte de muncă, program flexibil. Relații telefon 276817 orele 10-18. (17634)

NEW EVENTS FASHION angajează persoană cu experiență contabilitate și calcul salarii. Telefon 253062. (17688)

Firma PETRA angajează: SECRETARĂ și AGENT VÂNZĂRI. Telefon 280050. (17740)

Societate comercială angajează 1 tâmplar pentru punct de lucru Arad și 3 tâmplari pentru punct de lucru Vladimirescu. Informații telefon 276130 orele 8-14. (17737)

Angajăm BARMANI pentru perioada de vară. Telefon 092.331.994. (17736)

Angajăm CONFECȚIONERE pentru mașini liniare. Telefon 223912. (17707)

AUGUST COM anunță concurs pentru ocuparea ultimelor 8 posturi de CONSILIERI MARKETING cu experiență. Informații și interviuri luni - vineri orele 10-13, str. Ecaterina Teodoroiu, nr. 4 b. (17767)

(Continuare în pagina 15)

(Urmare din pagina 14)

SFERA COMPANY angajează OPERATOR FACTURARE calculator. Informații telefon 279303. (17763)

Angajăm femei pentru CONFECȚII TEXTILE. Informații la telefon 270061. (17760)

Angajăm CROITORI în piele și MAȘINISTE, salar avantajos. Telefon 287273. (17720)

Societate comercială angajează ZIDAR, DULGHER, NECALIFICAT. Telefon 092.962.150. (17805)

CĂUTĂM persoană (chiar pensionar) cu domiciliul în reședința de județ sau împrejurimi, permis B, cu sau fără auto, pentru activitatea de reprezentare și distribuție. Garantăm salariu peste 4 milioane lei și cerem: inteligență peste medie, mic spațiu depozitare, disponibilități program prelungit, garanție. Selecția preliminară pe baza CV la telefon/fax 034/181135. (f, 2059639)

Doriți să lucrați în UNGARIA? Telefon 065/140693; 065/146049; 065/146317. (f, 2059564)

FIRMĂ ITALIANĂ angajează AGENT VÂNZĂRI în domeniul MAȘINI și ECHIPAMENTE IND. CONFECȚII, carnet conducere, spirit de inițiativă și echipă, disponibilitate pentru deplasări, cunoașterea limbii italiene constituie avantaj. Telefon 212272. (17823)

Firmă de distribuție angajează AGENȚI COMERCIALI. Salar fix + comision. Telefon 251827. (17818)

Angajez BODYGUARD. Pentru informații telefon 281203 sau 093.965.838. (17814)

SC „SECA DISTRIBUTION" SRL Div Wirgley, angajează AGENȚI VÂNZĂRI. CV, telefon/fax 056 - 147791, până vineri 13 iulie 2001. Telefon 093.611.420. (17812)

PRESTĂRI SERVICII

RENOVĂRI APARTAMENTE: zugrăveli, gletuieli, faianțări, gresieri, tencuieli, betonări, instalații sanitare. Telefon 240494; 093.061.715. (17833)

Școala CARMEN ABCDE, singură autorizată pentru AUTOBUZ primește înscrieri, Victoriei 88. Telefon 255445. (17642)

WES, ieftin, reparații FRIGIDERE. Vinde, montează, repară, instalații AER CONDIȚIONAT, autoturisme, locuințe. Telefon 057-284857; 092.556.562. (17435)

PROF-AL COMPANY execută TÂMPLĂRIE ALUMINIU import GRECIA cu GEAM TERMOPAN, negociabil, Calea Timișorii nr. 11. Telefon 278970, 094 697 060. (17159)

PF COROBAN execută lucrări FORAJ FÂNTÂNI. Telefon 095 383 703. (17265)

„SILDOR PROD" execută reparații FRIGORIFICE; comercializează și montează AER CONDIȚIONAT. Se acordă garanția lucrării. Transport gratuit! Telefon 057 - 270622. (c. 277)

Școala de șoferi col. RUSU LUCIAN, face înscrieri. Telefon 283696. (17769)

Reparații: FRIGIDERE, CONGELATOARE, domiciliul clientului; garanție 1 an. Telefon 282276. (17756)

Execut lucrări: FAIANȚĂRI, GRESIERI, TENCUIELI și ZUGRĂVELI, prețuri accesibile. Telefon 258585; 277790. (17825)

Executăm rapid: ZUGRĂVELI LAVABILE, GLETUIELI, VOPSITORII. Fără alcool! Telefon 262692. (17816)

Execut UȘI BRAD interior - exterior, scări interioare, căsuțe lemn. Telefon 240058, 094.143.709. (17815)

Repar ieftin: FRIGIDERE, CONGELATOARE, garanție 12-24 luni. Transport gratuit! Telefon 092.417.397. (17813)

DIVERSE

Ofer VALUTĂ, împrumut, garanție imobiliară. Telefon 092.166.307. (17409)

Tămăduitoarea VALI este la dispoziția dumneavoastră: dezleagă cununii, vindecă epilepsia, impotența, beția, face talismane de dragoste, spor, noroc. Apelați cu încredere, telefon 094.288.220; 263287. (17402)

Cumpărați în rate, locuință, mașină, etc. CREDITE până la 500 milioane, dobândă 6% pe an, EURO - CASSA, Bd. Decebal, nr. 2-4 (Proiectări), etaj 2, camera 211. Telefon 095.368.746; 094.176.890. (17522)

SC „DACODIM" SRL cu sediul în Arad, str. Obedenaru, bloc X4, sc. B, ap. 12, dorește autorizație de mediu pentru activitate de prestare servicii în construcții. Eventualele contestații se pot depune la Agenția de Protecția Mediului Arad, Bd. Dragalina, nr. 16. (17804)

Consiliul local VĂRĂDIA de MUREȘ organizează licitație pentru vânzare BUȘTEAN FAG. Licitația va avea loc marți, 17 iulie 2001, ora 10. Telefon 417230. (17730)

Convocăm ședință extraordinară consiliul conducere Fundația Pentru Tineret Arad, la sediul acesteia, joi - 12 iulie 2001, ora 17. (17826)

TURISM

NOU! MARI REDUCERI DE PREȚURI!

ATLASSIB

Călătoreşti cu autocarele noastre moderne, în EUROPA: GERMANIA, AUSTRIA, FRANȚA, ITALIA, SUEDIA (plecări zilnice), BELGIA, OLANDA, DANEMARCA, ANGLIA, FINLANDA, NORVEGIA, SPANIA, PORTUGALIA, UNGARIA, IUGOSLAVIA.

NOU! Reduceri suplimentare pentru: elevi, studenți, pensionari și grupuri. Bd. Revoluției nr. 35, telefon 251871, 252727; Autogară, telefon 270562. O poartă deschisă spre Europa! (c. 341)

„Pletl"

vă oferă zilnic spre GERMANIA:

PASSAU, REGENSBURG, NÜRNBERG, HEILBRONN, STUTTGART, KARLSRUHE, HEIDELBERG, WÜRZBURG, FRANKFURT, GIESSEN. Noul!!! De la 1 IULIE 2001: PFORZHEIM, AUGSBURG, MÜHLDORF, LANDSHUT, DEGGENDORF. Transport cu plecare din KARLSRUHE, spre: FRANȚA, SPANIA și PORTUGALIA. Servicii: călătorie în autocare noi, moderne; 2 bagaje gratuite; însoțitoare de bord; o masă caldă în UNGARIA. Informații și înscrieri la Agențiile PLETL: Arad - telefon 057 - 252291; LIPOVA, telefon 057 - 561377; 057 - 563011; TIMIȘOARA, telefon 056 - 200119; LUGOJ, telefon 056 - 359651; REȘIȚA, telefon 055 - 224904. (c)

SCHIMBURI

Schimb casă în Galșa cu apartament 1-2 camere Arad + diferență. Telefon 531346.

CITAȚII

Se citează numiții: SCHRAGNER TEREZIA și SCHRAGNER IOSIF, HARTMANN TEREZIA la Judecătoria Arad în ziua de, 12 iulie 2001, ora 8, în proces de prestație tabulară cu SĂLĂVĂSTRU NICOLAE și ROZALIA. (7253235)

ÎNCHIRIERI

Ofer spre închiriere spațiu comercial central, amenajat coresponzător. Telefon 094.552.086. (17608)

Închiriez (caut) hală de producție în Arad, necompartimentată, 800-1.000 mp. Telefon 278785; 092.973.109. (17751)

Dau în chirie spațiu central 150 mp, superfinisat (demisol). Telefon 092.684.643. (17781)

Constanța/ particular închiriez pentru vacanță casă liberă, 2 camere, baie, bucătărie, complet dotată, situată în zona Bd. Mamaia, aproape de mare. Informații telefon 093 325 263. (14420)

Primim elevi sau studenți în gazdă, ultracentral. Telefon 272444. (17689)

Ofer spre închiriere apartament (ne)mobilat, 100 - 150 DM. Telefon 210555. (17822)

Caut urgent să închiriez garsonieră (apartament) orice zonă. Telefon 210555. (17822)

Închiriez garsonieră mobilată. Telefon 095.106.365. (17824)

PIERDERI

Pierdut chitanță vamală pentru autoturism Opel Vectra eliberată de Vama Arad, pe numele Pleș Radu. O declar nulă. (17802)

Pierdut carnet CEC nr. 1112754 eliberat de Cooperativa de Credit Pecica, pe numele Zaharia Matei. Îl declar nul. (17799)

Pierdut ștampilă cu inscripția: SC YILDIRIM VEST SRL; CF R.5670710; J.02/402/1994 ARAD-ROMÂNIA. O declar nulă. (17830)

Pierdut carnet membru cooperator eliberat de Banca Populară Șepreuș pe numele Pargea Vasile. Îl declar nul. (7910299)

✝ SERVICII FUNERARE ✝

SC „IN MEMORIAM" SRL,
str. EMINESCU nr. 4 (ATENȚIE, vizavi de CINEMA MUREȘUL)
telefon: 057-211929; 093. 343.964;
str. ORIZONTULUI nr. 9A, (Bujac)
oferă SERVICII FUNERARE COMPLETE - NON STOP. Sicriemodele multiple (simple-lux), sicrie lux import ITALIA, ACCESORII. Intermediem COLACI, COLIVĂ etc.
ÎMBĂLSĂMĂM GRATUIT (formolizat).
Transport INTERN-INTERNAȚIONAL. (c.203)

POMPE FUNEBRE
NON STOP.
„RO STYL COMPANY"
NE-AM MUTAT MAGAZINUL, TOT PE STR. EMINESCU DE LA NR. 4 LA NR. 20-22. Telefon 094.478.971; 214422.
LA ORICE ORĂ: spălat-îmbălsămat, formolizat, transport (intern și internațional).; SICRIE și RESPETE de calitate, import, PROSOAPE, BATISTE, PANGLICĂ, LUMÂNĂRI, COLIVĂ, COLACI, FANFARĂ.
INTERMEDIEM acte, gratuit.
ATENȚIE! Suntem producători! Aveți avantajul unor prețuri minime și posibiltatea de a plăti în rate. OFERTĂ: sicriu, cruce, respete-1.350.000 lei. (c.336)

✝ DECESE ✝

Cu inima zdrobită de durere anunț dispariția fulgerătoare a iubitului meu soț,
dr. IANCU IONEL,
la vârsta de 49 ani. Înmormântarea va avea loc astăzi, 9 iulie 2001, ora 16, de la Capela din Cimitirul Eternitatea (UTA). Cât ai trăit te-am iubit, cât voi mai trăi te voi păstra în inima mea. În veci îndurerată, a ta soție Carmen Iancu.

Cu mare durere anunțăm încetarea din viață într-un tragic accident de aviație a iubitului nostru fiu și logodnic,
OVIDIU-DAN BALINT,
la vârsta de 30 ani. Relații privind înmormântarea în următorul număr de ziar. Familiile Balint și Zabu îndoliate și îndurerate.

Cu adâncă durere anunțăm încetarea din viață a celui care a fost un bun tată, bunic, socru, străbunic,
SÎRBU IOAN.
Înmormântarea are loc astăzi, 9 iulie 2001, ora 14, de la Capela Cimitirului Eternitatea. Nelu, Andi, Carolina, Ica, Carina.

Cu inimile îndurerate ne despărțim de cea mai bună mamă, soacră, bunică și străbunică,
PETRUȚ EUDOXIA
din SÎNTANA. Înmormântarea va avea loc marți, ora 14, de cimitirul din localitate. Dumnezeu s-o ierte și s-o odihnească în liniște și pace. Familia îndoliată.

✝ CONDOLEANȚE ✝

Colectivul Centrului Meteo Arad regretă profund dispariția fulgerătoare a Comandantului Aeroclubului „Traian Vuia" Arad
ALEXANDRU BOJAN,
a fiicei sale
ALEXANDRA
și transmite sincere condoleanțe familiei. Șef centru, Dumitru Bențe.

Împărtășesc durerea familiei la decesul celui ce a fost
dr. IONEL IANCU.
Sincere condoleanțe. Mircea Țișcă.

Ne luăm rămas bun și deplângem plecarea fulgerătoare dintre noi a prietenului nostru drag,
dr. IANCU IONEL (GIMI)
și transmitem sincere condoleanțe familiei îndoliate. Elena și Marcel Canciu.

Vestea dispariției fulgerătoare a celui care a fost,
dr. IANCU IONEL
ne sfâșie sufletele de durere și pe această cale ne luăm un ultim rămas bun. Dr. Livius Cazan, din SUA.

Cu inimile zdrobite de durere ne despărțim de fiul, tatăl, socrul și bunicul nostru, cel care a fost cunoscutul medic,
dr. IANCU IONEL,
în vârstă de 49 ani. Ne luăm rămas bun și te vom plânge mereu! Mama, fiica Cristina, ginerele Flavius, nepoțica Alexandra și familia Cazan. Dumnezeu să-l odihnească în pace!

Suntem alături de familia IANCU în greaua pierdere pricinuită de trecerea fulgerătoare la cele veșnice a celui care a fost,
dr. IANCU IONEL.
Dumnezeu să-l primească în împărăția Lui! Familia Sinaci.

O moarte prea grăbită a curmat firul vieții prietenului nostru deosebit, ce a fost,
dr. IANCU IONEL,
om cu deosebite calități profesionale și morale. Dumnezeu să te odihnească în pace. Suntem alături de familiile veșnic îndoliate. Familia BURCĂ AUREL, LUCI și GRAȚIELA. (17833)

Înmărmuriți și consternați de dispariția fulgerătoare într-un tragic accident de aviație a pilotului,
BOJAN ALEXANDRU
și a fiicei acestuia,
BOJAN ALEXANDRA,
transmitem soției defunctului Norina și fiicei Irina, sincere condoleanțe și compasiune. Avocat Cornelia Pascal și soțul, familia avocat Amalia și Florin Dascăl. (17834)

Locatarii Blocului Z25, Sc. D sunt alături de Norina și Irina Bojan în greaua încercare pricinuită de decesul fulerător al **ALEXANDREI** și a lui **SANDU.** Sincere condoleanțe.

Sincere condoleanțe dragei noastre colege CARMEN la decesul soțului,
dr. IONEL IANCU.
Dumnezeu să-l odihnească în liniște și pace! Colectivul Secției Oftalmologie Arad. (17837)

Ne luăm rămas bun de la bunul nostru vecin și prieten,
IOAN SÎRBU.
Condoleanțe familiei! Dumnezeu să-i dea odihnă veșnică. Locatarii blocului H Podgoria. (17836)

Suntem alături de familia SÎRBU în clipele cele mai grele și transmitem sincere condoleanțe. Conducerea și colegii de la SC COTTA INTERNAȚIONAL SRL Arad. (17839)

Te conducem cumnate dragă,
SÎRBU IOAN,
pe ultimul drum și nu te vom uita niciodată, Familia COSMA GHEORGHE și ANA. (17840)

Un ultim omagiu din partea nepoților tăi care te-au iubit. Vei rămâne veșnic în memoria noastră unchiule,
IOAN SÎRBU.
Familia Țucudean Marius, Corina, George, Miriam. (17841)

Un ultim omagiu celui care a fost
SÎRBU IOAN,
tată și socru iubitor. Dormi în pace suflet blând. Nelu și Ica. (17842)

Un ultim omagiu celui care a fost,
SÎRBU IOAN.
Familiile Pavel și Vlas. (17843)

Un ultim omagiu celui care a fost
SÎRBU IOAN,
bunic și străbunic iubitor. Dormi în pace, suflet blând! Andy, Carolina, Carina. (17844)

Un ultim omagiu celui care ne-a fost coleg de liceu, prieten și un suflet mare,
dr. IONEL IANCU.
Dumnezeu să-l odihnească în pace. Familia Viorel Musca.

Un ultim omagiu din partea colegilor de la Reprezentanța R.A.R. Arad pentru cel care a fost colegul nostru,
BALINT OVIDIU-DANIEL.
Odihnească-se în pace! (17845)

Un ultim omagiu celui care a fost un bun prieten, Comandantul Aeroclubului din Arad,
ALEXANDRU BOJAN.
Familia Turda Ioan și Groza Vasile.

Suntem îndurerați de moartea fulgerătoare a finului nostru,
dr. IANCU IONEL,
la numai 49 ani. Vei rămâne în inimile noastre. Carmen, suntem alături de tine. Dumnezeu să-l odihnească! Nașii, familiile: dr. Mârza Ioan și familia, dr. Mârza Nicolae. (17849)

Suntem distruși de moartea verișorului și nepotului nostru,
dr. IANCU IONEL,
la numai 49 ani. Sincere condoleanțe mamei, soției Carmen și fiicei Cristina cu familia. Familia Brădean. (17849)

Suntem îndurerați de pierderea prematură a iubitului nostru ginere, cumnat și unchi,
dr. IANCU IONEL.
Carmen, îți vom sta alături ca întotdeauna. Dumnezeu să-l ierte! Familia Solomon. (17849)

Suntem îndurerați de dispariția prematură a celui care a fost,
dr. IANCU IONEL.
Suntem alături de Carmen și îi transmitem condoleanțe. Dumnezeu să-l odihnească! Familia Rodica Franke din Berlin. (17849)

Consternați de durere la aflarea dispariției fulgerătoare a prietenului nostru drag,
dr. IANCU IONEL,
suntem alături de îndurerata sa soție Carmen și familie. Dumnezeu să-l odihnească! Familia Cornelia și Marcel Berenz. (17849)

Suntem alături de doamna Carmen Iancu în suferința pricinuită de decesul soțului,
dr. IANCU IONEL.
Sincere condoleanțe! Familia Țerei. (17848)

Un ultim omagiu celui care a fost
dr. IANCU IONEL.
Transmitem sincere condoleanțe familiei îndoliate. Spitalul Clinic Obstetrică-Ginecologie „Dr. S VUIA" Arad. (17850)

Colectivul Aeroclubului „TRAIAN VUIA" Arad, cutremurați de moartea prematură a scumpilor noștri colegi, aviatori
ALEXANDRU BOJAN,
ALEXANDRA BOJAN,
DAN OVIDIU BALINT,
transmite sincere condoleanțe familiilor îndoliate. Dumnezeu să-i odihnească în pace!

✝ COMEMORĂRI ✝

Tristă și neuitată va rămâne ziua de 9 iulie 2001, zi în care s-au împlinit 6 luni de când ne-a părăsit pentru totdeauna, cel care a fost soț și cumnat,
IGNIȘCA IOAN - LAZĂR.
Dumnezeu să-l odihnească în pace! Soția Mihaela, socrii și cumnații din Livada și Italia. (17789)

Pios omagiu dragilor noștri părinți
BRANC IOAN
din INEU,
ABRUDEAN SIMION și ABRUDEAN ELISABETA
din BOCSIG. Dumnezeu să vă dea odihnă veșnică! Familia BRANC. (17797)

Ne amintim cu durere în suflet cum s-au scurs 6 săptămâni de la despărțirea de cea mai scumpă ființă, iubită și dragă, care ne-a fost soție și mamă,
SÎRB IRINA.
Astăzi când ai fi împlinit 44 de ani, în loc de „La mulți ani", vom așeza pe tristul tău mormânt, numai lacrimi și flori. Cât ai trăit te-am iubit, cât vom trăi te vom plânge! Dumnezeu să te odihnească și să te ocrotească! Vei rămâne veșnic în amintirea noastră! NELU și DIANA. (17806)

Se împlinesc 2 ani de la trecerea în neființă a celui care a fost soț, tată, socru, bunic și cuscru,
URSU ALEXANDRU.
Te vom purta veșnic în amintire! Să-ți fie țărâna ușoară! Familia. (17819)

„Ce trist e-atunci/ Când tata nu-i/ Pustie-i casa orișicui/ E atât de gol/ Și- atât de trist/ Când tata-apare, doar în vis." În data de 8 iulie s-a împlinit un an de când a trecut în veșnicie, cel care a fost,
GYURIAN ȘTEFAN,
soț, tată, socru și bunic. Pentru dragostea cu care ne-ai înconjurat îți datorăm amintire veșnică. Familia îndoliată din Nădlac.

● PRODUCE ȘI MONTEAZĂ UȘI ȘI FERESTRE DIN PVC
ARMAT CU PROFILE TROCAL GERMANIA
● PRODUCE ȘI VINDE GEAM TERMOPAN
LUCRU NEMȚESC

SATLINE

SALON DE EXPOZIȚIE:
ARAD, PIAȚA MIHAI VITEAZUL
BL. M 7, PARTER
TEL./FAX. 057/25 14 61; 094 50 72 11

GERMANOS
Vă conectează cu tehnologia

VINO DIRECT LA GERMANOS
ȘI CÂȘTIGI
O MARE DE PREMII

MARELE PREMIU
o vacanță de vis pentru două persoane
în SPANIA
PALMA DE MALLORCA

•120 de weekenduri în doi
la mare sau la munte
•mii de premii atractive

Până la 31.07.2001, cumpărând orice produs (telefoane mobile, accesorii GSM, produse electronice mici sau baterii) în valoare de minim 50.000 lei din rețeaua de magazine Germanos și primești în schimb cardul tău de vacanță.
Completează-l cu datele personale, citește-l și pot câștiga mii de premii.
Pe 10.08.2001 va avea loc tragerea la sorți a marelui premiu - o excursie pentru două persoane în Spania.
Cu cât ai mai multe carduri, cu atât șanse tale de câștig sporesc.
Succes!

MOBILE CONNECT TELEMATICS GRANT SHOP BATTERY+ SERVICE

Arad: Str. Revoluției, Nr. 56, tel. 057/228 388

REȚEAUA DE MAGAZINE GERMANOS: București, Constanța, Brașov, Ploiești, Pitești, Craiova, Giurgiu, Drobeta, Sibiu, Timișoara, Lugoj, Satu Mare, Alexandria, Târgoviște, Tulcea, Slobozia, Călărași, Brăila, Slatina, Focșani.

ARCTIC ZANUSSI WHIRLPOOL
GORENJE BOSCH
La CORAURA
ACUM ESTE
PREȚUL CEL MAI BUN
ARISTON SIEMENS
INDESIT PHILIPS
IGNIS MOULINEX

Avem
CEL MAI AVANTAJOS
SISTEM DE RATE
FĂRĂ AVANS
36
RATE

APARAT AER CONDITIONAT
TRANSPORT GRATUIT ÎN ORAȘ ȘI JUDEȚ

ARAD
Revoluției nr. 10
vis a vis de BANC POST
tel/fax: 270.424 - 270.525

ARAD
Micălaca, Piața Soarelui
259.373 - 259.721 - 259.884
fax: 279.948

LIPOVA
Republicii nr. 5
561.804

SONY PANASONIC AIWA
(2059313)

Rosendaal
THERMOBANC TRANS S.R.L.
Societate româno-germană
Telefon 095-659.340

EXECUTĂ
LUCRĂRI DE:
● izolații termice industriale
● izolații termice în chimie industrială
● izolații termice construcții clădiri
● izolații termice la cald, la rece
● izolații termice fonice, acustice
● izolații de asigurare contra incendiilor
● închideri hale industriale, perimetrale
● izolații termice cu spumă poliuretanice
● camere frigorifice
● izolații cisterne și izoterme auto

ANGAJEAZĂ personal
◆tinichigerie industrială
◆desenator tinichigerie industrială
(5914445)

S.C. ADONISINODA SRL
COMERCIALIZEAZĂ:
● Oțel beton - 9400 lei /kg
● Ț.V.N.G. deșeu 1 1/2 -2 1/2 - 8000 lei/kg
● Bitum - 9000 lei/kg; Ț.V.N.G. trasă la preț de fabrică
Ciment, var, B.C.A., profile laminate, gleturi, adezivi, cuie, rabitz, sobe teracotă, samot, plasă gard, vopsele, binale, toată gama etc.
LA COMENZI MARI - TRANSPORT GRATUIT LA DOMICILIU.
EXECUTĂ CONSTRUCȚII CIVILE și INDUSTRIALE (TERMO ȘI HIDROIZOLAȚII, RENOVĂRI PENTRU ȚEVI GAZ ETC.)
Str. Scărișoarei nr. 78 ; tel.: 289846; 275823

Anunț
SUCURSALA PETROSERV BUCUREȘTI
din componența SNP Petrom S.A. București,

Anunță scoaterea la concurs pe data de 19.07.2001 a postului de director economic la G.P.S. Arad.
Condițiile de participare:
- studii superioare
- experiența profesională, minim 5 ani în domeniu;
- domiciliul stabil în Arad
Înscrierea la concurs se face la sediul GPS Arad, jud. Arad până la data de 17.07.2001.
Rezultatele concursului vor fi comunicate până la data de 24.07.2001.
Eventualele contestații vor fi depuse în termen de 5 zile de la afișarea rezultatelor la secretariarul GPS Arad.
(5927247)

SC „ASTRAL IMPEX" SRL ARAD
Distribuitor al produselor: Philip Morris, Kraft Foods, Wrigley,
ANGAJEAZĂ:
SUPERVIZOR-Condiții pentru candidatul ideal:
-experiență în domeniu - aspect personal agreabil
-studii superioare - carnet de conducere cat. B
-vârsta maximă 35 de ani.
AGENTI COMERCIALI
Condiții pentru candidatul ideal:
-experiență în domeniul vânzări prin distribuție directă
- carnet de conducere cat. B
- minim studii medii(Bacalaureat)
- vârsta maximă 30 de ani. - aspect personal ageabil
Se asigură:
-masina de serviciu
-salariu atractiv
-posibilitate de lucru într-un colectiv tânăr si dinamic
Cei interesați, să depună CV la nr. de fax: 0571289255 până la data de 11.07.2001
Informatii: Arad, Str. C-tin Brâncoveanu 63-65.

MEDIASOFT
Arad, str. Av. Ioan Sava nr. 5, tel/fax 057-255886
Organizează CURSURI
DE PERFECȚIONARE
1. Operare pe calculator și rețele de calculatoare (Windows, Word, NC, Ms-Dos, Baze de date Fox)
serii: din 11.07.01 și din 10.08.01 dimineața
din 10.07.01 și din 15.08.01 după-masa
2. Contabilitate - serie din 09.07.01 după-masa și serie din 23.07.01 după masa
3. Secretariat computerizat - după-masa - 24.07.01
4. Programator ajutor (FoxPro) - după-masa - 17.07.01
DE INSTRUIRE
1. Utilizare Word - după-masa - 24.07.01
2. Utilizare Excel - după-masa - 23.07.01
3. Proiectare asistată (AutoCad 2000) - 25.08.2001
4. Limba engleză - după-masa - 23.07.2001
5. Cursuri pentru copii - dimineața - 10.07.2001
Cursuri autorizate de Ministerul Educației Naționale.
Cursurile de perfecționare permit înscrierea în cartea de muncă a unei meserii, conform nomenclatorului național. Plata în rate.
Servicii de selectare și plasare forță de muncă .
WORKSHOP Autorizate de Ministerul Muncii.
(5927245)

SC TEPRO VEST HOLDING SA
VINDE:
▸Țevi instalații(negre și zincate) 1/2-4D
▸Toată gama de produse laminate ▸Oțel rotund
▸Bare trase - pătrate - hexagon
▸Plasă sârmă, tablă și electrozi
▸Oțel beton D 6-25 ▸PC 52 D 8-32
▸Ciment ▸Var ▸BCA ▸Cuie și plasă rabiț
▸Plasă sudată 4, 5, 6.
TRANSPORTĂM MARFĂ 10-20 T
Vindem BCA și ciment la preț de furnizor + transport.
ARAD str. Câmpurilor nr. 3 tel. 057-289 924

BANCA "TRANSILVANIA" S.A.
SUCURSALA ARAD,
Str. Unirii nr. 5-7,
Tel. 057/283.122
CERTIFICATE NOMINATIVE
90 ZILE - 37% P.A.

ADEVĂRUL
COTIDIAN INDEPENDENT ARAD
Anul XIII, nr. 3352
Marți, 10 iulie 2001 ● 16 pagini ● 4000 lei ● e-mail: adevarul@arad.ro; adv.pub@arad.ro
BRAT Publicație auditată în semestrul II 1999
Tiraj mediu zilnic vândut: 34.958

WEST BANK S.A.
ARAD, B-dul Revoluției nr. 88
Tel: 284.888, Fax: 285.202
Dobânzi depozite persoane fizice (suma minimă 500.000 lei)
1 lună 34%
2 luni 35%
3 luni 36%

„LEGITIMAȚIA DE MAGHIAR" - O HÂRTIE FARA VALOARE

În prezent guvernul maghiar nici nu s-a văzut bine în NATO și încearcă să forțeze mâna acestui pact politico-militar anacronic în interesele proprii. Pentru că ce altceva reprezintă legitimația de maghiar decât încercarea disperată a extremei drepte și stângi maghiare, cu sprijinul organismelor etnice din țările vecine de a se reconsidera într-un mare regat, cu rol decisiv în Europa centrală și de est. Dar toate acestea sunt niște nostalgii anacronice, rupte de conținutul economic și politic în care ne aflăm. Pe lângă faptul că se încalcă prevederile Tratatului de la Trianon din 4 iunie 1920, se încalcă și condițiile prevăzute prin Pacea de la Paris din 1946-1947, plus acordurile mai recente referitoare la crearea unei Europe unite.

Nu trebuie omise nici unele probleme economico-financiare cum ar fi problema impozitării în România a veniturilor obținute prin aplicarea Legii privind maghiarii din statele vecine Ungariei de persoane fizice și organizații. Astfel Legea privind maghiarii din statele vecine Ungariei prevede acordarea de asistență financiară pentru organizațiile non-profit, în materie de educație și persoane fizice. De asemenea, legea stimulează angajarea pe baze preferențiale a etnicilor maghiari în Ungaria, cu încălcarea Acordului bilateral privind munca sezonieră, ceea ce conduce la obținerea de venituri suplimentare a unei activități remunerate în România. De aceea și Guvernul român se va vedea nevoit să ia măsuri care să evite caracterul discriminatoriu pe care îl generează prevederile amintitei legi între comunitatea maghiară din România și populația majoritară. Astfel este sigur că se va considera necesar să se analizeze de autoritățile competente a prevederilor Convenției pentru evitarea dublei impuneri și prevenirea evaziunii fiscale cu privire la impozitele pe venit și capital dintre România și Ungaria, semnată la București la 16 septembrie 1993. Analiza va duce sigur la elaborarea unui proiect de Lege pentru a reglementa impozitarea drastică în România a veniturilor care nu sunt supuse Convenției, precum și a oricăror venituri suplimentare obținute prin efectul și în urma acordării „legitimației de maghiar".

D. ZĂVOIANU

(Continuare în pagina 5)

NENOROCIRILE SE ȚIN LANȚ

● Încercând să facă reparații într-un cămin de gaz, doi lucrători ai SC Distrigaz au murit, ieri, asfixiați

Foto: AL. MARIANUȚ

Pag. 3

● La Lipova, din cauza unui șofer băut, un ARO cu 11 persoane a „plonjat" în Mureș

● Un bărbat a căzut în cap de pe podul din Grădiște

În ședința extraordinară de astăzi

CLM ÎȘI VA DA ARAMA DE PE FAȚĂ

În ședința extraordinară a Consiliului Local Municipal (CLM) de astăzi, din cele 20 de puncte de pe ordinea de zi, nu mai puțin de 13 reprezintă proiecte de hotărâri vizând repartizarea unor locuințe din fondul locativ de stat.

Dintre potențialii beneficiari ai unor locuințe de serviciu amintim prefectul județului Arad, Gheorghe Pele, șeful de cabinet al prefectului, Cornel Gavrilă și Ioan Adam Alda, director la Oficiul județean de consultanță agricolă Arad.

Locuințe în chirie (pe care ulterior probabil le vor putea cumpăra) - mai speră astăzi să primească vicepreședintele Consiliului Județean Arad, Gheorghe Falcă, subprefectul județului Arad, Florin Remețan și șeful Gărzii Financiare Arad, Dan Cancel.

Cum vor aprecia consilierii municipali arădeni solicitările amintite și cum își vor da ei voturile, rămâne de văzut. E de așteptat o ședință cu scântei. Oricum, cetățenii Aradului vor avea ocazia să vadă o dată în plus pe cine au trimis în CLM.

C. T.

Prețul grâului din recolta acestui an va fi de 3.200 lei pe kilogram

Pag. 4

Pag. 2

Ministrul culturii vine la Arad

VIA Lawyers
Firmă de Avocați din Toronto Canada
OFERĂ REPREZENTARE JURIDICĂ PT.
EMIGRARE
Canada
primește 300.000 noi imigranți !
PLATA LA OBTINEREA VIZEI
COSTURI ACCESIBILE
Arad, SC Proiect Arad SA cam. 124
B-dul Decebal, Nr. 2-4
Telefon 214.678

Foto: ȘT. MATYAȘ

Pag. 9

Bacalaureat - la timpul trecut

LA ROGOZ, BADEA IOAN CREȘTE O SUTĂ DE PORCI

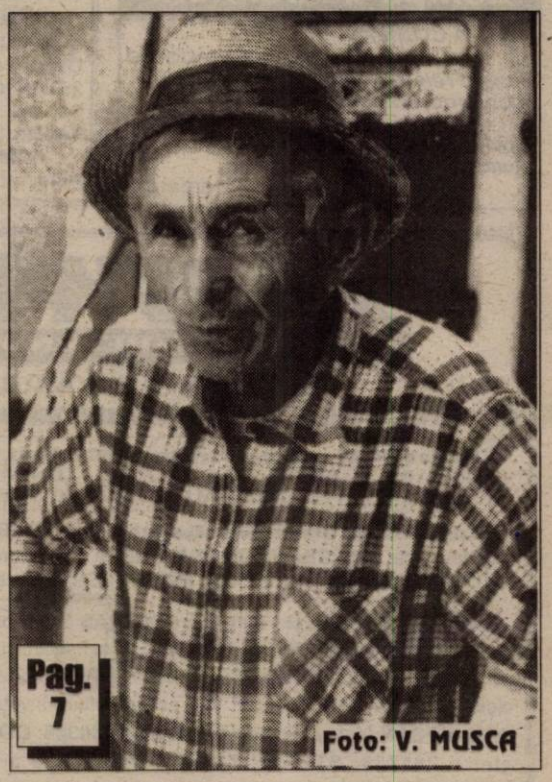
Foto: V. MUSCA

Pag. 7

ALGLASS
TAMPLARIE DIN ALUMINIU SI P.V.C.
USI SI FERESTRE DIN PVC DECEUNINK-BELGIA
PRETURI SI CALITATE DE EXCEPTIE
Str. Roșiori nr. 26; Tel./Fax: 289053
Piața Spitalului Bl. 1D; Tel/Fax: 253868

CALENDAR

- Astăzi, Soarele răsare la ora 5 și 39 de minute și apune la ora 20 și 1 minut.
- Au trecut 201 de zile din acest an. Au mai rămas 174 de zile până în 2002.
- **Praznicul zilei:** **Biserica ortodoxă:** Sf. 45 Mucenici din Nicopola Armeniei; **Biserica romano-catolică:** Sf. Benedict; **Biserica greco-catolică:** Sf. 45 de martiri din Nicopolea Armeniei.

METEO

Vremea va fi frumoasă. Cerul va fi variabil. Vântul va sufla în general slab. În această săptămână, vara își va intra în drepturi, doar la deal și la munte se vor semnala averse de ploaie sporadice.

Temperaturi maxime: 27 la 30°C;
Temperaturi minime: 15 la 17°C.

Meteorolog de serviciu,
DANA GĂVRUȚĂ

PREȚUL AURULUI

Banca Națională: Pentru gramul de aur de 24 K, prețul cu ridicata - **249.089 lei**; prețul de achiziție **224.180 lei**. Prețuri înregistrate la sfârșitul săptămânii. **Piața neagră - Aur 14 K:** cumpărare - 130.000 lei/g, vânzare - 135.000 lei/g. **Aur 18 K:** cumpărare - 160.000 lei/g, vânzare - 180.000 lei/g.

MINISTRUL CULTURII VINE LA ARAD

Astăzi și mâine, ministrul Răzvan Theodorescu va fi oaspetele județului nostru

Cunoscutul om de cultură, academicianul Răzvan Theodorescu, ministrul Culturii și Cultelor, va efectua, începând de astăzi, o vizită de lucru în județul Arad.

Astăzi, dl. ministru se va întâlni la Prefectură (în jurul orei 18,00) cu oficialitățile locale, după care se va deplasa la castelul Macea.

Mâine, programul se va desfășura astfel:

- ora 8,30 - întâlnire la Palatul Administrativ cu oameni de cultură arădeni și cu reprezentanții mass-media;
- ora 9,30 - vizitarea Cetății Aradului, Casa Hirschl, Direcția Județeană pentru Cultură, Culte și Patrimoniul cultural național Arad, biserica de lemn de la Spitalul Județean;
- ora 11,00 vizită la Sf. mănăstire Hodoș-Bodrog.

DORU SINACI

Cititorii care doresc să se aboneze la cotidianul „Adevărul" și întâmpină dificultăți în contractarea abonamentelor sunt rugați să sune zilnic, între orele 8-16, la Oficiul județean de poștă Arad (tel. 230850) sau la redacția ziarului nostru (tel. 281797).

A venit BARZA!

La Arad: Covaci Samuel Isoc, **Varașan** Alexandra Alina, **Trandafir** Manuel, **Anchin** Viorica, **Tyosici** Bianca Georgiana, **Hălmăgean** Călin, **Roșca** Roxana Maria, **Mila** Aîlesia Paula, **Farc** Patricia Alexandra, **Todea** Dan Marius.

La Chișineu-Criș: Stoica Florin Petre, **Ardelean** Florin, **Pap** Letiția, **Novac** Larisa Maria.

La Ineu: Novac Lidia, **Țica** Daria, **Cârpaci** Rodica Rosalinda, **Hurezan** Iasmina Georgiana, **Ghinea** Dariana Melisa Irina, **Crișan** Iulia Luisa.

A PLECAT DINTRE NOI!

† Gal Ludovic (1940)

HOROSCOP

Marți, 10 iulie

Berbec (21.03-20.04). S-ar putea să aveți vești de la niște persoane pe care nu le-ați văzut de multă vreme. La muncă cineva va încerca să vă facă probleme, dar datorită diplomației dvs. veți scăpa de acestea.

Taur (21.04-20.05). Veți încerca să consolidați relația cu persoana iubită. Din punct de vedere financiar, toate vă vor merge din plin.

Gemeni (21.05-20.06). Este posibil să semnați un contract care vă va aduce în scurt timp un venit substanțial. Starea sănătății dvs. va fi bună dacă veți renunța la sedentarism.

Rac (21.06-22.07). Conjunctura astrală va fi favorabilă, în această perioadă, relațiilor dvs. afective. Starea sănătății dvs. va fi bună.

Leu (23.07-22.08). În acest interval de timp veți fi predispuși la reacții impulsive, așa că ar fi indicat să evitați discuțiile în contradictoriu.

Fecioara (23.08-22.09). Veți fi mai sensibil în această perioadă, iar astrele vă vor scoate în evidență farmecul personal.

Balanța (23.09-22.10). O veche cunoștință vă va fi de mare ajutor într-o problemă financiară. Sănătatea dvs. va fi satisfăcătoare, însă un control medical nu ar strica.

Scorpion (23.10.-21.11). S-ar putea să faceți o mare cucerire la care visați de multă vreme.

Săgetător (23.11-21.12). S-ar putea să câștigați ușor o sumă de bani care, deși nu vă va mări bugetul substanțial, îl va revigora.

Capricorn (22.12-19.01). Vi se va propune o afacere interesantă și ați putea câștiga bani mulți dacă vă veți găsi niște asociați pe măsură.

Vărsător (20.01-19.02). Este foarte posibil să primiți o veste pe care o așteptați de mult timp. Starea sănătății dvs. nu este una dintre cele mai bune, de aceea ar fi bine să nu faceți eforturi deosebite.

Pești (19.02-20.03). S-ar putea să demarați o lucrare mai deosebită, fapt care vă va da posibilitatea de a vă afirma în plan profesional.

MOCHETA
Arad, Piața Gării
Telefon 235.221
MARI REDUCERI DE PREȚURI
MONTAJ LA STANDARDE EUROPENE

„ADEVĂRUL" VĂ ASCULTĂ

La telefonul dimineții, 280944, între orele 9,00 - 12,00

☎ **Carnea măcinată se vinde din nou.** Domnul **Andrei Corodag** din Arad, strada Deseanu sesizează: „Toate măcelăriile și alimentările din oraș vând carne gata măcinată. Am înțeles că s-a interzis vinderea acesteia și cu toate acestea comercianții continuă să facă acest lucru. Îi rugăm pe cei de la Protecția Consumatorului să efectueze o serie de controale și să ia măsuri."

☎ O doamnă din cartierul Aurel Vlaicu este nemulțumită de faptul că pe listele primăriei pentru locuințele de serviciu se află demnitari locali. „Este o totală lipsă de bun simț. În primul rând ei nu trebuiau să accepte să fie puși pe liste. Este o sfidare la adresa tinerilor, care au într-adevăr probleme. Ei, la salariile lor, nu pot să-și cumpere o locuință? Cred că cineva ar trebui să analizeze mai bine aceste probleme."

Redactor de serviciu,
N. B.

La telefonul după-amiezii, 280003, între orele 15,00 - 18,00

☎ **Apă caldă... rece.** În numele tuturor locatarilor blocului B de pe strada T. Vladimirescu, Valentina Dronca ne sesizează: „De câteva luni nu avem apă caldă. Ea curge, dar e mai mult rece. Nu o putem lăsa să curgă, ca să se încălzească, deoarece ne costă, noi fiind contorizați. Am făcut reclamații la Arterm, la Protecția consumatorului, dar n-am primit nici un răspuns. Ce să mai facem? O plătim la preț de apă caldă, dar ea e rece."

☎ **Gunoaie pe străzile orașului.** „Pe strada Șezătorii, în zona Confecții, gunoaiele sunt aruncate la întâmplare. Mai un pic și ajung pe șosea. Nu curăță nimeni zona. Priveliștea e dezolantă, ca să nu mai vorbim de miros. Pentru ce se plătește taxa de salubrizare a orașului?", întreabă, pe bună dreptate, pensionarul Traian Dragomir.

Redactor de serviciu,
G. K.

„Proștii" la Teatrul Vechi

Casa de Cultură a Municipiului anunță publicul că mâine, la orele 20,00 în incinta Teatrului Vechi, trupa de teatru „Art studio" prezintă spectacolul „Proștii" după Liviu Rebreanu, în regia actorului Ioan Peter.

CINEMATOGRAFE

Dacia: Inamicul e aproape (SUA) 11,45; 14; 16,15; 18,30; 21; 23 ❖ **Mureșul:** Asasinul din vis (SUA) 10; 12; 14; 16; 18; 20 ❖ **Arta:** Gladiatorul (SUA) 16; 19 ❖ **Sala Mică:** Space cowboys (SUA) 15,30; 17,30 ❖ **Grădina de vară:** Ce e mai bun în viață (SUA) 16 ❖ **Progresul:** Îngerii lui Charlie (SUA) 16; Plaja (SUA) 18

Echipa de serviciu

MIRCEA CONTRAȘ
secretar de redacție
Bianca Felea, Adela Homorâceanu, Ioan Leac, Ramona Vidulescu
tehnoredactare computerizată
Flavius Ghender, Madiana Mican, Aurica Telcian, Dacian Toduța
corectură

UTILITARE

PIEȚE, TÂRGURI. Astăzi este zi de piață la Sebiș, Almaș, Apateu, Semlac, Sântana, Șilindia, Vârfurile. Târguri săptămânale se desfășoară astăzi la Chișineu Criș, Almaș, Șilindia și Vârfurile (sat Avram Iancu - Tăcășele).

Mâine, miercuri, va fi zi de piață la Pâncota, Beliu, Buteni, Șiclău, Macea, Vânători, Pecica, Șiria și zi de târg la Beliu și Buteni.

FARMACII DE SERVICIU. Farmacia **„Remedium"**, B-dul Revoluției, nr. 52-54, telefon 233195 cu program de luni până vineri de la orele 7,30-20,00 iar sâmbăta de la 8,00-14,00; Farmaciile **„Sinapis"**, B-dul Revoluției, nr. 88, lângă Noul Stil, telefon 282369, **„Noua Farmacie"**, str. Andrei Șaguna, nr. 15, telefon 948 sunt de serviciu cu program non-stop.

URGENȚE STOMATOLOGICE. Cabinetul de pe str. Crișan (în spate la Gionelli) are program non-stop. Telefon: 253794. Cabinetul din B-dul Revoluției nr. 62, ap. 17, între orele 9,00-19,00. Telefon: 256665.

ADMINISTRAȚIA FINANCIARĂ. Administrația Financiară a municipiului Arad: Asistență contribuabili (impozitul pe venitul global) - telefon 280633, 280733, int. 198.

APOMETRE. Citirea apometrelor la abonați pe perioada 9-13 iulie 2001: Străzile: Radu de la Afumați, Achile, 13 Martiri, Trompetei, Frumoasa, Ștefan Zarie, Tr. Corchiș, Grozăvești, Izvor, Fagului, Lipovei, Podgoriei, Constanța, Junilor, Crizantemelor, Păuliș, Amurgului, Infanteriei, Cetății, Diogene, Părului, Hector, Gladiator, Micșunelelor, Marte, Cezar, Santinelei, Troiei, Pompei, Nufărului, Câmpeni, Lăcrimioarelor, Stânjenel, Abrud, Fluierului, Busuioc, Gherghinel, Crinului, Adrian, Bujor, Lalelelor, Bârzava, Severin, Dosoftei, Lermontov, Liliac, Viorelelor, Maximilian, Fabius, Zefir, Păstorului, Argeș, Pășunii, Prutului, Caraiman, Zoe, Vrancei, Voinicilor, Ciobanului, Steagului, Pipoș, Grâului, Porumbului, Dreptății, Frăției, Marginei, Renașterii, Flacăra, Fadeu, Nicolas Lenau, Clopotului, Tarafului, Păcățeanu, Vântului, Pescăruș.

TELEFON DE URGENȚĂ LA POLIȚIE: **955**

ADEVĂRUL
COTIDIAN INDEPENDENT ARAD
Editor: S.C. ADEVĂRUL S.R.L. Arad
COD FISCAL R 1681938 ● COD SICOMEX 19.604 ● CERTIFICAT J 02/1886 / 31X 1991 ● COD SIRUES 020956601 ● ISSN 1220 - 7489

Redacția și administrația: 2900 Arad, Bd. Revoluției nr. 81. Telefoane: SECRETARIAT - 281802, fax 280655, 280625; ADMINISTRAȚIE - CONTABILITATE - 281797; MICA PUBLICITATE - 210775; MAREA PUBLICITATE - 280904; CLUBUL PRESEI - 280989.

Consiliul de administrație: președinte - **DOREL ZĂVOIANU**, telefon 281802, 280625; vicepreședinte - **MIRCEA DORGOȘAN**, telefon 210776; membri: **DOREL BARBU**, telefon 281797; **NICU COJOCARU**, telefon 280904; **MIRCEA CONTRAȘ**, telefon 280854.

Colegiul de redacție: MIRCEA CONTRAȘ (redactor-șef); **MARCEL CANCIU** (șef secție foto), telefon **281701**; **ALEXANDRU CHEBELEU** (șef secție sport), telefon **281701**; **NICU COJOCARU** (șef secție publicitate) telefon/fax: **280904**; **GABRIELA GROZA** (secretar general de redacție), telefon **280854**; **VASILE FILIP** (șef secție cultură-învățământ-tineret), telefon **281855**; **280003**; **IOAN IERCAN** (șef secție politică), telefon **280943**; **DORU SAVA** (șef secție social-economic), telefon **281738**; **ȘTEFAN TABUIA** (șef secție actualități), telefon **281855**; **280003**; **DOREL ZĂVOIANU** (președinte al Consiliului de administrație), telefon **281802, 280625.**

Tiparul executat la S.C. MEDIAGRAF S.A. ARAD, str. Feleacului F.N., telefon 250902, fax 250920

„Adevărul" poate fi citit și pe Internet la adresa http://adevarul.arad.ro

La Bârsa

40 DE LOCUINȚE - SALVATE DE LA INUNDAȚII

An de an, la fiecare ploaie mai acătării, Canalul Morilor și Pârâul Hodiș se umflau și inundau 40 de locuințe din localitatea Bârsa. Pentru prevenirea unor asemenea situații, Primăria Bârsa a decolmatat și îndiguit cursurile de apă pe o distanță de un kilometru.

„Lucrarea a fost realizată din fonduri proprii. Alți bani însă nu mai avem. Tocmai de aceea, așteptăm rectificarea de buget, deoarece ar mai fi nevoie să facem lucrări de îndiguire și decolmatare a Văii Hodișului pe încă un kilometru - până la Crișul Alb", ne-a declarat primarul comunei dl. Avram Ciev.

N. O.

CURSUL VALUTAR*

- VALORI ÎNREGISTRATE IERI, 9 IULIE 2001

Denumirea valutei	BNR	BCR		BRD		Banca Transilvania		Banca Agricolă		Bursa neagră	
		C	V	C	V	C	V	C	V	C	V
Dolar S.U.A.	29229	29130	29300	29050	29475	29200	29600	29120	29550	29200	29400
Marca germană	12635	12259	12708	12360	12550	12200	12600	12200	12660	12400	12600

NENOROCIRILE SE ȚIN LANȚ

Încercând să facă reparații la un cămin de gaz

DOI LUCRĂTORI AI SC DISTRIGAZ AU MURIT ASFIXIAȚI

Mașini de intervenție, pompieri, medici, lume multă adunată să vadă ce se întâmplă, agitație... În aerul cald se simțea mirosul puternic de gaze...

Așa arăta ieri, în jurul orei 12,30 parcarea de la baza sportivă din zona strandului. Care era cauza?

Au murit în câteva minute...

Doi lucrători ai SC Distrigaz, sucursala Arad s-au deplasat ieri în jurul orei 11,30 in acest loc pentru a efectua reparații la rețeaua de gaz. Cei doi, Viorel Warner (53 de ani) și Gheorghe Blaghi (49 de ani) - instalatori - au intrat împreună in căminul de gaz pentru a înlocui vanele de refulare care se defectaseră cu două zile în urmă. Din cauza scurgerilor mari de gaze, aceștia au decedat la câteva minute după ce au intrat acolo. „Am observat că ceva nu este în regulă și am încercat să-i scot de acolo- spune **Vasile Bodnar**, un coleg, dar curelele cu care am vrut să-i salvăm s-au rupt și nu am mai avut ce să fac."

„Am sosit rapid..."

Dl. **Iustin Marșiu** - maior în cadrul Grupului de pompieri „Vasile Goldiș"- ne-a declarat următoarele: „În jurul orei 12,00 am fost anunțați că doi lucrători au căzut într-un cămin de gaz. Ne-am deplasat la fața locului cu o mașină de descarcerare și o autospecială de primă intervenție. Deși am sosit foarte rapid cei doi erau, deja, morți. Cu ajutorul mijloacelor de salvare și al aparatelor izolante am pătruns în canal și am reușit să-i scoatem afară, printr-o metodă clasică."

„Au intrat în cămin fără echipamentul de protecție"

Iată ce ne spune și dl. Nicolae Duma - Șef sector la SC Distrigaz Sucursala Arad: „Vineri noaptea spre sâmbătă o mașină care a parcat aici a rupt vanele de refulare a căminului de gaz. Echipa de intervenție a eliminat sâmbătă pierderile de gaze, urmând ca in cursul acestei zile ele să fie înlocuite. Cei doi colegi ai mei au intrat fără echipament în cămin să repare avaria. Urmează ancheta din partea Serviciului nostru de protecție a muncii pentru a se stabili vinovații."

Decesul acestora a fost constatat de către doctorul Răduțiu de la Serviciul de ambulanță județeană - Arad. S-a stabilit că aceștia au murit prin intoxicație cu gaz de metan.

Viorel Warner și Gheorghe Blaghi erau lucrători la SC Distrigaz de mai bine de 25 de ani. Ambii erau căsătoriți și aveau copii. O mare tragedie pentru cele două familii. Și nu numai...

NADIA BODRAN
Foto: AL. MARIANUȚ

WEEKEND TRAGIC PE ȘOSELELE JUDEȚULUI...

● Pe raza localității Nădlac, **Săcui Coman-Nicolae** (28 ani), din Hunedoara, șofer la S. C. Florescu SRL Călan, jud. Hunedoara, a adormit la volan în timp ce conducea autovehiculul HEY-743, pe ruta Nădlac-Arad și a intrat pe contrasens tamponându-se frontal cu autotirul AB-1675, condus regulamentar din sens opus. Ca urmare a impactului, acesta a decedat în drum spre spital, iar Bahriu Cristinel, pasager în primul autovehicul, a fost accidentat ușor.

● Pe DN7, în raza localității Odvoș, Bozdoc Ivan (41 ani), din localitatea Șelimbăr, jud. Sibiu, în timp ce a condus autoturismul cu numărul de înmatriculare HN-WA-899, pe direcția Deva-Arad, din cauza neatenției n-a obsevat un autotir ce se deplasa în aceeași direcție. Clipa de neatenție l-a proiectat pe Bozdoc Ioan în spatele autotirului, fiind grav accidentat Hidec Dan Vasile (33 ani), din Cugel, județul Sălaj, pasager în primul autoturism.

● Duminică seara, pe DE 671, în raza comunei Vinga, Meszar Ladislau-Adam (30 ani), din Arad, administrator la S. C. Casting SRL Arad, în timp ce conducea autoturismul AR-04-HFH, a surprins și accidentat grav pe Stoicu Gheorghe (53 ani), din Vinga, care s-a angajat în traversarea șoselei prin loc nemarcat și fără să se asi-gure.

● Pe raza localității Socodor, Oală Alexandra-Diana (20 ani), din Arad, în timp ce conducea autoturismul AR-02-CMZ, din direcția Chișineu Criș - Socodor, din cauza neatenției a pierdut controlul volanului și s-a răsturnat în afara părții carosabile. A fost accidentată conducătoarea auto.

● **Tragedie și la intrare în Lipova!** Duminică noaptea, pe DJ 682, în raza orașului Lipova, lovită Ionel (30 ani), din localitate, în timp ce conducea ARO cu numărul de înmatriculare AR-05-LR, din cauză că din sens opus a fost orbit de farurile unui alt participant la trafic, ARO a părăsit carosabilul răsturnându-se în râul Mureș. În mașină se aflau 11 persoane, din care 10 s-au salvat. Berci Traian (23 ani), din Bruznic, pasager în ARO, n-a fost găsit până în prezent. Conducătorului auto i-au fost recoltate probe biologice, urmând a i se stabili alcoolemia. Cert este că șoferul era băut în momentul accidentului. Mașina a fost scoasă din Mureș, însă Berci Traian nu se afla înăuntru.

Un bărbat a căzut de pe podul din Grădiște

Duminică, un bărbat cu identitate necunoscută, cu vârsta cuprinsă între 35-40 de ani, a căzut în cap de la o înălțime de aproximativ șase metri de pe podul din Grădiște. El a fost transportat de urgență la Spitalul Clinic Județean, suferind o contuzie cerebrală gravă și fiind în comă de gradul doi. A fost internat la Secția terapie intensivă, dar din nefericire nu a mai putut fi salvat.

A. B.

ÎNECAT ÎN CRIȘUL ALB

Sâmbătă după-amiază a fost găsit pe Crișul Alb corpul neînsuflețit al lui **Kiss Ștefan** (46 ani), din Deva, județul Hunedoara.

Starea femeii intoxicată cu ciuperci s-a înrăutățit

Starea femeii din Ineu transportată la Spitalul Clinic Județean în noaptea de sâmbătă spre duminică, împreună cu fetița ei de trei ani, în urma consumului de ciuperci otrăvitoare, a cunoscut o evoluție negativă. Astfel, ieri dimineața ea a fost mutată de la Secția interne la Secția terapie intensivă a aceluiași spital, fiind ținută sub observație strictă. Starea fetiței este critică.

A. B.

„CASCADORIE" CU URMĂRI GRAVE

Duminică după-masa, un tânăr de 17 ani din Păuliș a fost transportat la Spitalul Clinic Județean, în urma unui accident. „Duminică, pe la amiază, s-a hotărât să meargă la baltă, la Ghioroc. La întoarcere, s-a „agățat" de un tren de marfă, până la halta din Păuliș, unde a coborât din mers printr-o săritură de... cascador. În urma „călătoriei" s-a ales cu mai multe contuzii, fiind necesară o intervenție chirurgicală. În prezent, este internat la Secția terapie intensivă, iar starea lui pare a fi stabilă.

A. B.

Zvon infirmat

Medicii legiști au infirmat, luni, zvonul potrivit căruia pilotul avionului care s-a prăbușit în județul Harghita ar fi suferit un infarct în timpul zborului, ceea ce ar fi dus la prăbușirea aparatului de zbor.

Medicul Reman Istvan, cel care a efectuat autopsia celor trei persoane decedate în urma accidentului aviatic din județul Harghita, a declarat că moartea acestora a fost violentă. Cadavrele aveau rupturi cardiace, fracturi multiple craniene și la toate oasele corpului, precum și contuzii cerebrale. "Lucrez de zeci de ani în acest domeniu și sînt sigur că nu a fost vorba de infarct", a declarat doctorul Reman Istvan. Autopsierea cadavrelor a durat aproximativ patru ore.

O aeronavă de tip PZL 104 aparținînd Aeroclubului Arad s-a prăbușit, sîmbătă, în jurul orei 13.00, într-o zonă muntoasă din apropierea localității Remetea, provocînd decesul celor trei persoane aflate la bord. Aeronava tracta două planoare și zbura dinspre Arad spre Iași, unde urma să participe la un concurs. În zona localității Remetea, piloții planoarelor au sesizat că aeronava care îi tracta avea un zbor anormal și au decis să se desprindă, aterizînd pe un teren ales din zbor. Avionul din față s-a prăbușit după un deal, într-o zonă împădurită. Avionul "Wilga", de producție poloneză, era pilotat de comandantul Aeroclubului Arad, Alexandru Bojan, iar împreună cu acesta se afla fiica sa Alexandra și un elev al Aeroclubului, Ovidiu Balint.

De mâine INTRĂ ÎN VIGOARE NOILE TARIFE LA ENERGIA ELECTRICĂ

Noile tarife la energia electrică pentru populație și agenții economici se aplică începînd de miercuri, 11 iulie, a declarat, luni, directorul Direcției Tarife și Reglementări Comerciale din cadrul Autorității Naționale de Reglementare în domeniul Energiei (ANRE), Alexandru Săndulescu.

Populația care a optat pentru tariful de tip social va plăti 936 de lei pentru un kilowat oră (kWh), pentru un consum de pînă la 50 kWh și 4.025 lei/kWh pentru ceea ce depășește 50 kWh.

Cei care au ales tariful opțional de tip monom fără abonament vor plăti 1.985 lei pentru fiecare kWh consumat. Pentru tariful opțional de tip monom cu abonament, prețul unui kWh este 1.472 lei, valoarea abonamentului fiind de 1.458 de lei/zi.

La tariful opțional de tip monom diferențiat, valoarea abonamentului, de 1.458 lei/zi, rămîne neschimbată, prețul energiei consumate în timpul zilei fiind stabilit la 1.789 lei/kWh, iar în timp de noapte, 1.162 lei/kWh.

Consumatorii care au optat pentru tariful opțional de tip monom, diferențiat pe trei zone orare, plătesc un abonament în valoare de 1.458 lei/zi și 2.944 lei/kWh în orele de vîrf, 1.472 lei/kWh în orele normale și 1.162 lei/kWh în orele de consum scăzut.

Toate tarifele menționate sunt valabile pentru consumatorii casnici alimentați de la rețele de joasă tensiune și includ TVA. Ultima majorare a prețului energiei electrice a avut loc în cursul lunii aprilie, în medie cu 6,1%.

Prețul grîului din recolta acestui an va fi de 3.200 lei pe kilogram

Reprezentanții Ministerelor Agriculturii, Finanțelor și cei ai Patronatelor din industria de panificație au convenit ca prețul grîului să fie de 3.200 lei pe kg, a declarat, luni, premierul Adrian Năstase.

Năstase a spus că patronatele urmează să obțină un împrumut sindicalizat de la mai multe bănci, pentru a prelua o cantitate importantă de grîu.

Prim-ministrul a precizat că această decizie a fost luată după discuțiile de săptămîna trecută și de luni între aceste părți.

Năstase a arătat că au existat mai multe probleme la un moment dat la rezerva statului, atît în ceea ce privește carnea de porc, cît și cerealele. El a spus că anumite firme s-au împrumutat de la rezerva statului și nu au rambursat împrumuturile. "A existat multă dezordine la rezervele de stat pînă de curînd", a afirmat Năstase, adăugînd că a solicitat Corpului de Control să verifice aceste lucruri.

El a mai spus că Guvernul caută soluții financiare pentru punerea în practică a unor acțiuni pentru reabilitarea sectorului zootehnic.

Ministerul Agriculturii estimează, pentru acest an, o producție de 6,7 milioane de tone la grîu și secară, în creștere cu peste două milioane de tone față de recolta de anul trecut.

Reprezentanții Uniunii Naționale a Producătorilor Agricoli din România au recomandat producătorilor agricoli să vîndă grîul la un preț minim de 3.200 de lei pe kilogram, preț care acoperă costurile de producție. Angrosiștii de cereale și patronatele din morărit și panificație au oferit, pînă acum, pentru grîul din noua recoltă, prețuri de 2.500-2.600 lei pe kilogram.

Prețul unui kilogram de grîu a fost, anul trecut, de 2.750 de lei pe kilogram.

U.E. finanțează REFORMA ȘI MODERNIZAREA VĂMILOR DIN ROMÂNIA

Delegația Comisiei Europene a aprobat trei contracte în cadrul programului "Asistență pentru Administrația Vămilor din România în dezvoltarea unui sistem eficient de management și control al frontierelor", proiect finanțat de Uniunea Europeană prin programul PHARE, suma totală alocată de UE în acest sens fiind de opt milioane euro, informează un comunicat al Delegației remis luni agenției MEDIAFAX. Două dintre contracte se referă la asistență tehnică și unul la achiziționarea de echipament informatic, echipament pentru pregătire profesională și software. "Semnarea acestor trei contracte reprezintă un pas înainte în procesul de reformă al vămilor românești, ea reprezentînd o condiție esențială pentru dezvoltarea comerțului exterior, ca și pentru punerea în practică a politicii economice și fiscale a Guvernului", a declarat Andre Lys, șeful Delegației Comisiei Europene în România.

PROBLEMA VIZELOR

Președintele Ion Iliescu a declarat, luni, că a discutat problema vizelor pentru cetățenii români cu Gunther Verheugen, comisarul european pentru extinderea UE.

Verheugen a reamintit că a întocmit un raport care recomandă Comitetului de miniștri să aprobe ca cetățenii români să poată intra în statele UE fără vize, menționînd că apreciază progresele pe care România le-a făcut pe calea îndeplinirii cerințelor UE pentru ca obligativitatea vizelor să poată fi ridicată.

"Am prezentat un raport care afirma că românii trebuie să călătorească fără vize în statele UE, începînd cu luna ianuarie 2002", a afirmat Verheugen.

Raportul, pe care Verheugen l-a redactat împreună cu comisarul UE pentru afaceri interne, Antonio Vittorino, va fi discutat, cel mai probabil, la reuniunea din septembrie a miniștrilor de Interne și ai Justiției din statele UE.

Turist bulgar ajuns pe mâna poliției

VALUTĂ FALSĂ, „PRAF GALBEN" ȘI O DUZINĂ DE CHEI...

După cum arătam în ziarul nostru de ieri, în cursul zilei de sâmbătă, un bulgar a fost prins de către polițiștii de frontieră din Nădlac după ce a cumpărat băutură și țigări de la un „shop" dintre vămi, marfă pentru care a plătit cu 200 de mărci germane false.

Ivan Ștefan Ivanov a fost condus în cursul zilei de duminică la sediul Inspectoratului județean al Poliției de frontieră. Aici a fost percheziționat atât el cât și mașina.

Asupra lui s-a mai găsit valută, însă nu falsă. În schimb, polițiștii de frontieră au descoperit 13 chei de mașini mici și două grame de „praf galben"!

Explicația bulgarului a fost simplă: cheile provin de la mașinile dintr-un „auto-house" de-al său, din Germania, iar praful ar fi un „stimulent" pe care Ivanov îl lua când se simțea foarte obosit.

Drept pentru care a fost predat polițiștilor de la combaterea crimei organizate, pentru continuarea cercetărilor. „Stimulentul" a ajuns la laboratorul din Timișoara, pentru analize...

N. OPREAN

MARȚI, 10 IULIE 2001

TVR 1
7,00 Jurnal de dimineață
7,15 Practic matinal
9,30 Dragă, am micșorat copiii! - s.
10,15 TVR Craiova
10,55 TVR Cluj-Napoca
11,45 TVR Iași
12,30 TVR Timișoara
13,15 Pasiuni - s. rel.
14,00 Jurnalul de prânz
14,10 Infomania
14,30 Iartă-mă! - rel.
15,30 Orice e posibil - s.
16,00 Puncte cardinale
16,30 Kronika
17,30 O idee pe zi pentru România
17,40 Pasiuni - s.
18,25 Garantat 100%
18,55 Alege muzica!
19,25 Bărbații fatali - s.
19,50 Familia ... Corect!
20,00 Jurnal. Meteo
20,40 Sport
20,45 Aventurile familiei Day - comedie, SUA, '84
22,20 Geena Davis - s.
22,50 Jurnalul de noapte
23,05 Studioul artelor
0,05 Teatrul TV prezintă: **Meșterul Manole**
2,00 Jurnal. Meteo - rel.
(■) 2,45 Fetele au probleme - comed. romantică, SUA, 1994

TVR 2
7,00 D-ra Andrea - s. rel.
7,50 Microrecital - „Holograf"
8,05 Desene animate
9,00 Prietenii lui Piticot
9,50 S Club 7 la Miami - s.
10,15 Tată, am încurcat-o! - rel.
10,40 Știri
10,45 Sport Plus - rel.
12,00 În mijlocul furtunii - rel.
12,50 D-ra Andrea - s.
13,45 Tribuna partidelor parlamentare
14,15 Des. animate
15,30 Știri
15,35 Toți împreună
16,25 E dreptul tău!
17,00 Tată, am încurcat-o! - s.
17,30 E vară pentru 2
17,45 Poftă bună!
18,30 Telejurnal TVR 2
19,15 Veni, video, vici!
19,30 Desene animate
20,05 În mijlocul furtunii - s.
20,50 Întâlnirea - dramă, România, 1982
22,30 Știri
22,35 Stăpânul animalelor - s.
23,20 Patrimoniu
0,05 Din goana trenului: Noua Zeelandă
0,30 TVM. Mesager
1,05 S Club 7 la Miami - rel.

PRO TV
7,00 Bună dimineața!
8,00 Știrile ProTv
9,00 Tânăr și neliniștit - rel.
10,00 Bătălia pentru Terra - s.
11,00 Profiler, psihologia crimei - s. rel.
11,45 Ani de liceu - s.
(●) 12,15 Succesul mă sperie - satiră - comedie, SUA, 1972
(●) 14,00 Între dragoste și ură - f. rel.
15,45 Colombo - s.
17,00 Știrile Pro TV * Vremea * Pro TV te ascultă ce vezi
17,05 Benny Hill
* Pro TV te ascultă ce vezi
17,15 Beverly Hills - s.
18,15 Tânăr și neliniștit - s.
19,00 Știrile PRO TV
20,00 Urmărire generală
21,00 Spitalul de urgență - s.
21,45 Vacanța Mare: Garcea
22,00 Știrile Pro TV
22,30 ROKENO
22,35 Ally McBeal - s.
23,15 Vacanța Mare: Leana și Costel
23,45 Internet.ro
23,55 Vara lui Zero
0,00 Profiler, psihologia crimei - s.
0,45 Poezia
1,15 Lista lui Sava
1,45 Dharma și Greg - s.

TV ACASĂ
7,00 Teleshopping
7,15 Știrile de Acasă - rel.
7,55 Căsuța poveștilor - rel.
8,15 Înger sălbatic - rel.
9,15 Îngerașul - rel.
10,00 Căsuța poveștilor - rel.
Film serial: Șoimii călători
10,25 Acasă la bunica - rel.
(●) 10,35 De 3 x femeie - rel.
11,30 Betty cea urâtă - rel.
12,30 Dreptul la viață - rel.
13,30 Miracolul iubirii - s.
15,30 Doctorul casei - rel.
16,00 Înger sălbatic - s.
16,45 Desene animate
17,00 Terra nostra - s.
17,55 Acasă la bunica
18,05 Dreptul la viață - s.
19,00 Îngerașul - s.
20,00 Știrile de Acasă
(I) 20,40 De 3 x femeie
21,30 Betty cea urâtă - s.
22,30 Terra nostra - rel.
23,30 Știrile de Acasă - rel.
(●) 0,10 De 3 x femeie - rel.
1,15 Muzica de Acasă, muzica nopții

HBO
8,00 În mâinile Domnului - aventuri, SUA, 1998
9,35 Pe dos - comedie, SUA, 1999
11,05 Pe urmele unui criminal în serie - thriller, SUA, 1997
12,40 Militia - thriller, SUA, 2000
14,10 Notting Hill - comedie romantică, SUA, 1999
16,19 Iubirea secretă a reginei Victoria - dragoste, Marea Britanie, 1997
17,55 Pasiune periculoasă - acțiune, SUA, 1998
20,00 Popeye - comedie, SUA, 1980
21,30 Totul despre sex - s.
22,00 Umbra vampirului - horror, SUA, 2000
23,30 Limbo - dramă, SUA, 1999
1,35 Mâini ucigașe - horror, SUA, 1999

PRIMA TV
7,00 Desene animate
8,00 Prima Mix!
13,25 Clip Art
13,30 Des. anim.
14,30 Tradiții
15,30 Cârcotașii în Europa
16,30 Comisarul Rex - s.
17,30 Strada milion
18,00 Focus
19,00 Vară fără limite
20,00 Lună plină - dramă, SUA, 1988
22,00 Vară fără limite
23,00 Focus
23,30 Comisarul Rex - rel.
0,25 Clip Art
0,30 Strada milion - rel.
1,00 Focus - rel.

TELE 7 ABC
7,00 Muzică
10,00 Tentații - rel.
10,30 Muzică
11,00 La puterea a doua - rel.
12,00 Ofsaid - rel.
12,30 Jurnal de prânz
12,40 Ofsaid
13,40 Muzică
14,00 Club ABC - rel.
15,00 Documentar
16,00 Muzică
18,00 24 de ore din 24
18,30 As show
19,30 La ordinea zilei
20,30 Muzică
21,00 Telejurnal
22,00 Manager XXI
23,00 Muzică
6,00 Telejurnal - rel.

ANTENA 1 - TV ARAD
6,00 Magazin sportiv - rel.
6,20 Publicitate, Promo, Revista presei
6,30 Știri TVA - rel.
7,00 Observator
8,00 Detectivii Hart - s.
8,50 Animax - des. animate
9,45 Pantera roz - s.
10,10 În căutarea gloriei - s.
11,00 Zile din viața noastră - s.
12,00 Elena, viața mea - s.
13,00 Știrile amiezii
13,15 Revolverul - f. rel.
15,00 Detectivii Hart - s.
16,00 Hoinar prin țară
16,30 Publicitate, Promo
16,45 Știri TVA
17,20 Maria Emilia - s.
19,00 Observator
19,50 Sport
20,00 Prietenul din adâncuri - av./SF SUA, 1995
21,55 Publicitate tva
22,00 Observator
22,15 Ediția de noapte tva
22,25 Sport
22,30 Operațiunea Delta Force - act., SUA, 1998
0,30 Noaptea târziu cu Mircea Badea
1,30 Intrigi în Paradis - s.

TV INTERSAT
8,55 Deschiderea programului
9,00 Neon Rider - s.
9,45 Preciosa - s.
10,30 Des. animate
11,00 Știrile Intersat - rel.
12,00 Blestemul din adâncuri - f. rel.
13,30 Știrile Intersat
14,00 Deșertul vorbește - s.
14,30 Lumea animalor sălbatice - s.
15,00 Neon Rider - s.
(▲) 16,00 Spitalul general Frankenstein - film
17,30 Emisiune în limba sârbă
18,00 Aventurierii - s.
18,15 Știrile Intersat
19,00 Preciosa - s.
20,00 Tunetul tăcut - film
21,30 Ți-e teamă de întuneric - s.
22,00 Știrile Intersat
(●) 22,30 Ascunde-te și tipă - film
(■) 0,00 Erotica
5,00 Închiderea programului

RADIO EUROPA FM (89,3 MHz)
6,00-10,00 Deșteptarea - cu Gabi Dobroiu (7,00 Jurnalul de dimineață); 10,00 Europa Express cu George Zafiu; 13,00 Jurnalul de prânz; 13,30 România în direct cu R. Turcescu; 14,00 Drum cu prioritate cu Radu Constantinescu; 18,00 Jurnalul de seară; 18,30 Interviurile Europa FM; 19,00 Clubul de seară cu Denis Ciulimaru; 22,00 Jurnalul de noapte; 22,30 Infomania cu Dan Goanță; 23,00 Europa lângă tine.

RADIO PRO FM (92,1 MHz)
5,00 - 5,30 BULETIN DE ȘTIRI la fiecare sfert de oră; **5,30 - 7,00 PRO FM PÂNĂ LA UNU** - cu Ramon Cotizo; **7,00 - 10,00 PRO FM PÂNĂ LA UNU** - cu Flavius Esnican; **10,00 - 13,00 PRO FM PÂNĂ LA UNU** - cu Mihai Dobrovolschi; **13,00 - 14,00 13-14 CU ANDREI** - cu Andrei Gheorghe; **14,00 - 17,00 POFTIM PRO FM** - cu Cătălin Lăpușcă; **17,00 - 19,00 PRO FM E AICI** - cu Cristi Schnebli; **19,00 - 22,00 ASCULTĂ-ȚI MUZICA!** - cu Andi Moisescu; **22,00 - 23,00 MUZICĂ GREA** - cu Cristi Tabără și Andi Moisescu; **23,00 - 2,00 PRO FM BY NICHT** - cu Vlad Craioveanu

RADIO ARAD & RADIO CONTACT (99,1 MHZ)
6,00 Lupta cu somnul
8,00 Bună dimineața, Arad!
10,00 Tovarășii mei; 12,00 Pulsul zilei
14,00 Radio Magazin Deutsche Welle
15,00 Muzica așa cum vrei
17,00 Bujor Buda și invitații săi
18,00 Radiomagazin Radio France Internationale
19,00 Ofensiva de seară
21,00 Seară de seară; 22,00 Fabrica de hituri; 23,00 Teoria iubirii
0,00 Contact FM

RADIO TIMIȘOARA
6,00 Ceasurile dimineții; 8,00 Muzică populară cu dedicații; 9,00 Cânt din suflet; 10,00 De zece ori România; 11,00 Pop matineu; 12,00 Miez de zi la polul vest; 13,00 Emisiune în limbile minorităților; 16,00 La zi în viața partidelor; 16,30 Sport; 16,35 Oglinda retrovizoare; 17,00 Carusel cultural; 18,00 Actualitatea radio; 18,10 Orele cetății; 19,00 Radiojurnal; 19,15 Civica; 20,05 Fotbal-club; 20,50 Călătorie în lumea poveștilor; 21,00 Curierul de seară
Știri: 6,00; 7,55; 9,00; 11,00; 12,50; 17,00; 20,00; 21,00; 21,55
Radio Jurnal: 7,00; 16,00; 19,00.

RADIO SEBIȘ
6,00-9,00 Matinal „21"
9,00-10,00 Alo, tu alegi!
10,00-12,00 Cafeaua de zece
12,00-14,00 Secvența „21"
14,00-15,00 La porțile dorului - muzică populară
15,00-17,00 Magazin 21
17,00-18,00 Lentila de contact
18,00-19,00 „La Mulți Ani!" - muzică populară și dedicații
19,00-22,00 Expresul de seară
22,00-24,00 Club „21"
0,00-2,00 92,1 Insomnii

Redacția Adevărul nu își asumă răspunderea pentru modificările ulterioare intervenite în programele Radio - TV

A PLECAT LUPU, AU RĂMAS... LUPII

Nu de mult, Călin Cătălin Chiriță, în calitate de secretar general al PNȚ-CD, a fost la Arad, pentru a monitoriza frământările din sânul organizației locale. Atunci, în cadrul unui interviu, l-am întrebat dacă „vârful piramidei", adică triunghiul alcătuit din președintele Marga, prim-vicepreședintele Lupu și secretarul general Chiriță are puterea de a demonta permanentele manevre ale „clanului exminiștrilor". A recunoscut că manevrele există, dar și-a exprimat ferma convingere că vor fi dejucate fără probleme. S-a dovedit că (din păcate, nici cu Călin, nici cu Cătălin, nici cu Chiriță nu putem evita cacofonia), secretarul general nu este un jucător de șah atât de bun precum pretindea. Spunea că întotdeauna are o mișcare în plus față de adversar. „Regina" (Marga) a fost sacrificată fără nici un folos, pentru că „nebunul" (Vasile Lupu) și-a ales prost diagonala. Fiind sătul de veșnicele tracasări la care a fost supus, onorabilul Marga a clacat psihic și a plecat, fiind convins că poate să-i impună ca interimar pe impetuosul prim-vicepreședinte, care nu ar fi avut nici o jenă în a organiza un Congres Extraordinar menit să-i arunce pe de „stânca tarpeiană" pe cei care au refuzat să facă „pasul înapoi". Nici Lupu, nici Chiriță nu ar fi ezitat să „organizeze" în așa fel congresul încât să se aleagă praful și pulberea de „cei care au falimentat partidul". Nestudiind bine Statutul, nici Marga, nici Lupu, nici Chiriță nu au sesizat un „mic amănunt": în caz de „defectare" a președintelui, interimatul va fi asigurat de prim-vicepreședinte **sau de președintele Comitetului Național de Conducere.** Înfuriat că „a luat plasă", Lupu s-a apucat să caște gura și să spună că își dă demisia din funcția de prim-vicepreședinte. „Fâlfâirea porumbelului" a fost înregistrată, atât pe casetă cât și în stenogramă. Degeaba a mai încercat Lupu să dreagă busuiocul. Fără să-și facă probleme de conștiință, Ciorbea l-a „ras" în cadrul Delegației Permanente, suspendându-l. Aceasta, cu toate că artizanul fuziunii PNȚ-CD-ANCD a fost Marga, susținut de către Lupu și Chiriță.

Tableta zilei

Este evident că Victor Ciorbea nu a fost „tocmit" președinte interimar pentru ochii lui frumoși, ci pentru a fi manipulat fără probleme de „lupii" Mureșan, Sârbu, Dudu et company.

Nici Lupu, nici Chiriță nu vor mai putea candida pentru vreo funcție și nu vor putea să sprijine o eventuală nouă candidatură a lui Marga la Congresul Extraordinar. Eventual, ar putea să facă acest lucru ... Victor Ciorbea! Cu condiția să și vrea. Este greu de presupus, dar nu imposibil. Până atunci, putem spune doar că a plecat Lupu și au rămas ... lupii. Vai de „blana" lui Ciorbea! Marja lui de manevră este absolut nesemnificativă dacă nu se va bucura de un sprijin puternic al cercurilor creștin-democrate din Occident. Greu de presupus că acesta se va manifesta în condițiile în care Ciorbea nu va scăpa de povara „bivolarilor" țărăniști, Radu Sârbu și Ioan Avram Mureșan.

SIMION TODOCA

„AȘ FI TENTAT SĂ MERG PE COMISIA DE POLITICĂ EXTERNĂ"

Interviu cu deputatul PSD Arad, Dan Ionescu, membru al comisiei de sănătate și membru cu delegație permanentă al comisiei de industrie și comerț

- Domnule deputat Dan Ionescu, cum apreciați desfășurarea sesiunii parlamentare recent încheiate?

- Nu pot să fac o comparație cu o sesiune parlamentară anterioară, pentru că, pentru mine, aceasta a fost prima sesiune la care am participat. Ținând cont însă de modul în care s-a lucrat în această sesiune, în primul rând de numărul legilor care au trecut și de modul în care a fost concentrată activitatea, în special în perioada de vot, consider că a fost o sesiune reușită.

- Ați făcut parte din două grupuri parlamentare, din cel al PD și din cel al PSD. Cum s-a lucrat, comparativ, în cele două grupuri?

- Ședințele la grupul PDSR-PSD se desfășoară în cu totul și cu totul alt fel decât cele de la grupul PD. În primul rând, au o țintă precisă - activitatea parlamentară din săptămâna care începe. Sunt foarte punctuale, la obiect și consider că și-au atins scopul de fiecare dată. Mai mult, consider că relația coordonată în primul rând de liderul grupului parlamentar este foarte bună. Întâlnirile nu au loc doar în ședințe de grup ci, atunci când e cazul și după amiezele, într-o atmosferă de lucru foarte concretă.

- Cum erau ședințele grupului democrat?

- N-aș vrea să fac comentarii despre acest grup, să nu se interpreteze altfel. Cred că activitatea parlamentară din grupul PSD ar putea fi luată drept model, dacă ar putea fi văzută și de celelalte partide.

- Care au fost legile cele mai importante care s-au aflat în dezbaterea comisiei pentru sănătate și care sunt cele mai importante contribuții personale la acestea?

- După cum știți, legea pe care s-a bătut cel mai mult moneda a fost Legea Bugetului, la care am încercat să facem și noi câte ceva. Din păcate, în ciuda unor discuții cu dl. prefect, intervențiile pentru Arad au venit ceva mai târziu. Sperăm ca la rectificarea bugetară să se întâmple ceva pozitiv, iar intervențiile pe care le-am făcut acum, din partea grupului parlamentar PSD, pentru fondurile destinate spitalelor din județ, să dea roade până la sfârșitul anului. După cum știți, am avut, în această sesiune parlamentară, o intervenție -zic eu hotărâtoare- la inițiativa mea de deblocare a fondurilor Casei Naționale de Sănătate pentru plata medicamentelor și a materialelor medicale. Pentru că datoriile spitalelor față de furnizori au crescut foarte mult în ultima perioadă, am cerut o întâlnire cu președintele CNS și reprezentanții ministerului. Apoi, în cadrul comisiei s-a dat forma finală legii sănătății mintale, a prof. Ifrim.

În ultima perioadă, am colaborat, ca membru cu delegație permanentă, în comisia pentru industrie. Urmează ca, până la începutul sesiunii parlamentare viitoare, să decid la care comisie voi rămâne.

- Sunteți de profesie economist, probabil veți opta pentru comisia de industrie ...

- Este posibil, dar am și alte perspective. Ținând cont de faptul că, atât timp cât am fost secretar de stat la Oficiul Concurenței, am lucrat foarte mult pe probleme de integrare europeană, este posibil să continui aceste demersuri. Problemele concurenței reprezintă punctul 6 din planul național de aderare și de aceea aș fi tentat, în măsura în care este posibil și grupul parlamentar PSD va fi de acord, să merg pe comisia de politică externă.

- Ați luat vreodată cuvântul în plenul Parlamentului?

- Nu, nu am luat niciodată cuvântul în plen, în parte datorită faptului că am trecut de la grupul parlamentar PD la cel al PSD și în parte datorită faptului că am lucrat în două comisii parlamentare care mi-au cerut foarte mult timp.

- Care sunt proiectele dvs. viitoare, de interes pentru județul Arad?

- În primul rând doresc să finalizez proiectele pe care le-am demarat deja, având de această dată sprijinul organizației locale a PSD și a parlamentarilor, indiferent care va fi comisia din care voi face parte în sesiunea viitoare. Până la începutul sesiunii sperăm să deblocăm fondurile pentru spitalele din județ, în primul rând prin fonduri rezultate în urma unor proiecte, chiar dacă nu am renunțat la sursele bugetare.

Nu voi abandona problema stadionului din Arad, urmând ca în această perioadă de vacanță, probabil săptămâna viitoare, să reluăm discuțiile cu reprezentanții fabricii față de hotărârea de guvern care va reglementa preluarea stadionului de către autoritățile locale. În funcție de discuțiile cu reprezentanții fabricii, sperăm că hotărârea de guvern va ieși până la începutul sesiunii parlamentare viitoare.

FLAVIUS GHENDER

PRIMARUL DIN USUSĂU A DEVENIT PREȘEDINTE PD

Comuna Ususău a fost prima din județ în care au avut loc alegeri la organizația PD, în urma adoptării noului regulament. În prezența unui staff județean alcătuit din Dan Ivan, Adrian Nițu, Nicu Iotcu și Minerva Ianchici, președinte a fost ales actualul primar al comunei, Nicolae Răsădean.

T. S.

La Nădlac - întâlnire zonală PSDR

Subprefectul Florin Remețan, președinte al încă PSDR (până la fuziunea pe plan local), s-a întâlnit, la Nădlac, cu președinții și prim-vicepreședinții PSDR din Pecica, Șeitin, Semlac, Nădlac și Peregul Mare. A fost analizată situația organizațiilor, în perspectiva fuziunii cu PDSR.

T. S.

„LEGITIMAȚIA DE MAGHIAR" - O HÂRTIE FĂRĂ VALOARE

(Urmare din pagina 1)

Prin Legea adoptată de Parlamentul maghiar se încalcă principii de drept internațional și românesc. Astfel, se încalcă art. 15 al. 9 din Tratatul de bază din 1966 cât și Recomandarea 1201/1993 a Adunării Parlamentare a Consiliului Europei (art. 5) care dezaprobă stimularea schimbărilor proporției etnice în anumite regiuni din România. Sunt încălcate normele internaționale, conform cărora reglementarea situației minorităților se realizează prin acorduri bilaterale cât și alte convenții, protocoale, recomandări, Actul final de la Helsinki, Carta drepturilor fundamentale a Uniunii Europene, care prevăd explicit asigurarea deplinei egalități de șanse între persoanele aparținând minorității și persoanele aparținând majorității, creându-se discriminări între cetățenii României.

De fapt până la urmă se va dovedi că această Lege nazistă este o furtună într-un pahar cu apă. Toată fundamentarea ei stă pe calculul că românii nu pot circula nestingheriți în spațiul Uniunii Europene. Dacă interdicția va fi ridicată începând cu 1 ianuarie 2002, legea în cauză și „legitimația de maghiar" devin desuete și chiar caraghioase. Este mai mult ca sigur că de anul viitor românii vor circula liber în Europa. Mai mult, sunt semne că evaluările din toamnă ne vor fi favorabile ca de la anul să fim integrați în NATO, iar partidul de guvernământ - PSD care a primit recent statutul de invitat permanent al Internaționalei Socialiste - să fie primit curând ca membru cu drepturi egale.

În aceste condiții România se va înscrie clar în Zona Uniunii Europene și se va bucura de toate drepturile pe care i le conferă această integrare. De aceea a discuta în continuare de „legitimația de maghiar" este ca și cum ai discuta de legitimația de membru de onoare a oricărui cămin cultural din România.

Victor Ciorbea crede în „scenarii"

Evenimentele din ultima perioadă care au afectat PNȚCD fac parte dintr-un scenariu al partidului de guvernământ de a prelua formațiunea țărănistă și a o transforma "într-o anexă" sau într-un curent creștin-democrat al Partidului Social Democrat (PSD), a afirmat, luni, într-o conferință de presă, președintele interimar țărănist, Victor Ciorbea.

Ciorbea a declarat că, în ultimii 11 ani, au existat diverse tentative de prealuare a PNȚCD de către alte partide, și această situație se înregistrează și în prezent, formațiunea țărănistă fiind singura aflată "în luptă" cu puterea.

Vicepreședintele Ion Caramitru a spus, la rîndul său, că din scenariul de preluare a PNȚCD face parte și intenția fostului președinte Andrei Marga de schimbarea a numelui partidului, acesta pierzîndu-și identitatea și fiind supus la tot fel de influențe. Caramitru a opinat că același scenariu s-a aplicat și în cazul PSDR, un partid istoric "înghițit" de PDSR. Liderul țărănist a afirmat că activitatea lui Alexandru Athanasiu la PSDR seamănă "cu a unui cal troian".

Liderii țărăniști au refuzat să precizeze, în pofida insistențelor ziariștilor, cine sînt persoanele "infiltrate" în PNȚCD pentru a asigura preluarea lui de către PSD sau cine este "calul troian" în formațiunea țărănistă.

CONDUCEREA PNȚCD L-AR PUTEA DA ÎN JUDECATĂ PE VASILE LUPU PENTRU CALOMNIE

Biroul Național de Conducere și Delegația Permanentă a PNȚCD ar putea decide să se adreseze justiției pentru ca fostul prim- vicepreședinte Vasile Lupu să răspundă penal pentru "calomniile" la adresa unor lideri ai partidului, a afirmat, luni, într-o conferință de presă, președintele interimar al PNȚCD, Victor Ciorbea.

Conform lui Ciorbea, Lupu ar fi declarat presei că a fost sechestrat, sîmbătă, de mai mulți membri ai Delegației Permanente. Președintele interimar al PNȚCD a spus că, alături de mai mulți membri ai Delegației Permanente, a stat de vorbă "mai mult decît civilizat și extrem de degajat" cu Lupu, pentru a-l convinge să revină asupra deciziei de a demisiona din funcția de prim-vicepreședinte. "Domnul Lupu e jurist și știe că sechestrarea de persoane e o infracțiune. Vom vedea dacă membrii Delegației acceptă să fie făcuți infractori", a spus Ciorbea.

În ceea ce privește demisia lui Lupu de la prim-vicepreședinția partidului, Ciorbea a spus că există martori și procesele verbale ale ședinței BNC în care fostul prim-vicepreședinte a anunțat acest lucru. Președintele interimar i-a chemat ca martori pe purtătorul de cuvînt al partidului, Octavian Stănășilă, și pe secretarul executiv Gheorghe Ceaușescu, care au confirmat că l-au auzit pe Lupu anunțînd că demisionează. Victor Ciorbea a adăugat că, din păcate, nu poate prezenta și probe audio, deoarece "domnul Țîră" a predat casetele pe care era înregistrată ședința BNC lui Vasile Lupu și Călin Cătălin Chiriță. "Casetele au fost clar sustrase din sediul PNȚCD", a afirmat Ciorbea.

El a spus că este ultima dată cînd "întoarce și obrazul celălalt", și dacă vor mai fi făcute declarații calomnioase la adresa sa, va face, la rîndul său, declarații despre "multe lucruri" pe care le știe.

Trezorierul partidului, Teodor Morariu, a respins afirmațiile lui Lupu conform cărora Delegația Permanentă a fost nestatutară deoarece a lucrat fără să aibă cvorum. Morariu a precizat că s-a ocupat personal de verificarea cvorumului, în sală fiind prezenți 30 din cei 41 de membri. Trezorierul PNȚCD a precizat că Lupu nu are nici posibilitatea de a bloca conturile partidului, după cum afirmase anterior.

Referindu-se la afirmațiile lui Lupu, conform cărora există înregistrarea unor ședințe ale BNC în care lui Marga i se adresau cuvinte jignitoare, vicepreședintele Constantin Dudu Ionescu a afirmat că fostul lider țărănist va trebui "să producă" aceste casete. Ionescu a admis, însă, că la o ședință a BNC, a calificat drept "manipulare ordinară" apariția, în buletinul informativ al PNȚCD, a unui articol în care vicepreședinții partidului erau făcuți responsabili pentru nedepunerea candidaturilor pentru conducerea organizațiilor locale.

La S.C. Elco Arad S.A.

FACTURI FALSE ÎN VALOARE DE APROAPE UN MILIARD

Comisarii Gărzii financiare Arad au finalizat zilele trecute un control la S.C. Elco Arad S.A., cu sediul pe Calea Iuliu Maniu, constatând că din 70 de facturi fiscale, înregistrate și verificate, 30 s-au dovedit a fi false. „Firma respectivă s-a aprovizionat fictiv de la firme din București, care în urma cercetărilor făcute de Garda Financiară Centrală s-a constatat că nu există. Aceste afaceri s-au derulat constant în perioada aprilie 1999 - martie 2001 și au constat în achiziționarea de elemente corp sodiu" spune Eugen Deliman, comisar-șef adjunct.

Potrivit prevederilor legale, firma va trebui să achite către stat 187 milioane lei - impozit pe profit recalculat și majorări de 147 milioane lei, taxa pe valoarea adăugată recalculată în valoare de 114 milioane plus 110 milioane majorări.

Pentru efectuarea de plăți peste plafonul maxim admis zilnic (30 de milioane), patronii firmei s-au mai pricopsit cu încă o amendă de 30 de milioane.

S. AMBRUȘ

În județul Arad

7,14% - CEA MAI MICĂ RATĂ A ȘOMAJULUI DIN ULTIMII ANI

Din ultima statistică elaborată de către Agenția județeană pentru ocuparea forței de muncă (AJOFM) Arad reiese că rata șomajului în județ este de 7,14%, cu mult sub rata medie pe țară, care este în jur de 9%.

„De fapt, 7,14% reprezintă cel mai scăzut procent înregistrat în ultimii ani în județul nostru", ne-a declarat ieri d-na Claudia Miuțescu, purtătoarea de cuvânt a AJOFM Arad.

D-na Claudia Miuțescu ne-a infomat că din 10.576 de șomeri în plată, 2708 primesc ajutor de șomaj, 1123 - ajutor de integrare profesională, iar 6745 iau alocație de sprijin.

În ceea ce-i privește pe șomerii aflați în căutarea unui loc de muncă, 3558 sunt neindemnizați, iar 6 sunt beneficiari ai Ordonanței 98/1999 (disponibilizați colectiv).

N. O.

Din Paris, un gând bun pentru „Adevărul"

Sâmbătă, în capitala Franței, fosta noastră colegă ***Dana Lasc*** și-a unit destinul cu alesul inimii, dr. PAUL HERMAN. La felicitările noastre de „casă de piatră și mulți ani fericiți împreună" pe care le-am transmis noii familii, am primit, prin e-mail, următoarele rânduri:

Dragii mei colegi,

Mă bucur nespus de mult că nu m-ați uitat și v-ați gândit la mine în acest important moment al vieții mele. La rândul meu, vă transmit toate gândurile bune, gânduri pe care le adresez și cititorilor ziarului, care sper din tot sufletul să fie pe zi ce trece tot mai mulți.

Fiți siguri că nu voi uita niciodată faptul că munca la ziar mi-a schimbat în mod fundamental traiectoria în viață ...

Cu drag
Dana Herman, până ieri
Dana Lasc
Paris

Deși străbătută zilnic de mii de arădeni

ALEEA SATURN ARATĂ CA DUPĂ BOMBARDAMENT

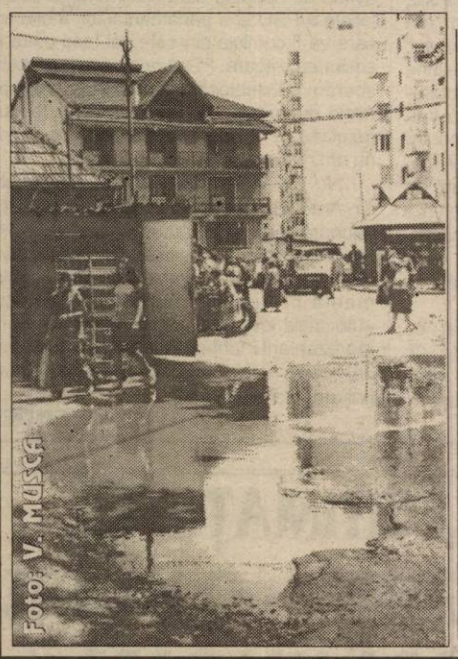

Printre străzile lăsate de izbeliște de către municipaliatate, un loc în „top" îl ocupă cu siguranță și Aleea Saturn. Este vorba de artera care „leagă" între ele o bună parte din blocurile situate în partea stângă a Pieții Fortuna. Important drum de acces între Calea Aurel Vlaicu și strada Poetului, acesta arată jalnic, neîngrijit și plin de gropi. Când plouă, zona devine „imperiul" bălților, vara - al prafului.

Locatarii spun că artera respectivă a fost supusă de-a lungul timpului unui adevărat asediu de săpături făcute de diverse firme care au executat lucrări subterane. Care, se înțelege, n-au mai adus ulterior carosabililul la forma inițială, denivelările degradându-se și mai mult.

Mii de locatari care locuiesc în această zonă sunt revoltați pentru că nimeni nu mișcă un deget pentru a remedia situația. Se aude că la un moment dat, deși Aleea Saturn ar fi fost cuprinsă într-un plan de reparații dar, până la urmă, Primăria a ajuns la concluzia că are alte priorități. Ca și cum locatarii cu pricina n-ar plăti și ei impozite și taxe la fel ca și ceilalți arădeni.

C. TRIF

A ÎNCEPUT SECERIȘUL GRÂULUI

După cum ne-a declarat ing. **IOAN RUS**, director adjunct la Direcția agricolă Arad, în județul nostru secerișul grâului s-a efectuat pe o suprafață de peste 1000 ha. La această cultură se estimează obținerea unei producții medii de peste 3.300 kg/ha, ceea ce ar reprezenta mai mult cu circa 700 kg față de anii precedenți.

În circa două zile, dacă timpul va fi favorabil, urmează să se finalizeze recoltatul orzului. Până în prezent, de pe cele 9.500 ha recoltate s-a obținut o producție medie de 3.200 kg/ha. Pe ultima sută de metri se află și recoltatul orzoaicei, la această cultură media obținută fiind de 3.137 kg/ha.

C. T.

În farmacii

MEDICAMENTELE COMPENSATE - ELIBERATE LA VOIA ÎNTÂMPLĂRII

Mai mulți cetățeni s-au lovit, zilele trecute de refuzul unor farmacii de a elibera medicamente compensate. O tânără mămică ne spunea: „Copilul meu de cinci luni s-a îmbolnăvit și medicul de familie mi-a prescris medicamente compensate. A trebuit să mă plimb din farmacie în farmacie, pentru că peste tot am fost refuzată. După ce am întrebat la toate unitățile din centru, abia la Podgoria am primit medicamentele prescrise."

Directorul Casei de Asigurări de Sănătate, dl. Gheorghe Domșa, ne-a relatat: „Nu știu despre ce este vorba, pentru că la noi, din 87 de farmacii existente, 79 au depus facturile care dovedesc faptul că eliberează medicamente compensate. Probabil că sesizările sunt îndreptățite, dar noi nu putem controla toate farmaciile. Până la urmă rămâne la latitudinea lor dacă eliberează astfel de medicamente. Dar, rugăm pe cei care întâlnesc asemenea cazuri să ne sesizeze și pe noi, pentru a reglementa lucrurile."

Nu știm unde e neregula, dar în ultimul timp sesizările de acest gen s-au înmulțit, ceea ce denotă că există într-adevăr o problemă. Și, probabil, e doar o chestiune de comoditate din partea unor farmaciști pentru care completarea unei facturi înseamnă un prea mare efort.

SORINA AMBRUȘ

La Șiad

CLĂDIREA CĂMINUL CULTURAL - ÎN RENOVARE

Clădirea căminului cultural din Șiad era într-o stare de degradare avansată, cu podeaua putredă și tencuiala căzută. Din acest motiv, în urmă cu două săptămâni, Primăria din Craiva a decis să aloce 20 de milioane pentru reparații. Astfel, a fost dată jos tencuiala, au fost puse geamuri noi, iar pe jos, în locul podelei, va fi turnat beton. Lucrările - executate de meseriași din localitate - se așteaptă să fie finalizate peste două săptămâni.

A. B.

VEȘTI BUNE PENTRU STUDENȚII CU TAXĂ

Recent, la Cluj-Napoca, s-a desfășurat Consiliul Național al Rectorilor, la care a participat și Ecaterina Andronescu, Ministrul Educației și Cercetării.

Prof. univ. dr. Lizica Mihuț, rector al Universității „Aurel Vlaicu", a avut bucuria de a aduce vești bune pentru studenți. Și anume:

● studenții care au intrat pe locuri cu taxe pot intra în competiția pentru burse, laolaltă cu studenții „bugetari".

● studenții „cu taxă" pot deveni, în decursul anilor de studiu, „fără taxă", dacă se eliberează locuri bugetare (exmatriculări, repetenție, retrageri), în funcție de medie.

● din toamnă, la subsolul Facultății de Științe Economice, se va deschide **Clubul Pro Universitate**, pentru studenți, profesori și toți cei care sunt alături de U.A.V.

Tot în cadrul conferinței de presă de ieri, prof. univ. dr. Lizica Mihuț a anunțat o serie de proiecte ale Universității aprobate de CNR. Dintre acestea, amintim:

● 11 iulie, ora 10, la parterul Facultății de Științe Economice se va desfășura **Conferința Academiei Cisko pentru supraspecializare în domeniul rețelelor de calculatoare**

● 11-12 iulie, UAV este invitată la Szeged de către Centrul de Tehnologia Mediului din Europa Centrală, pentru a realiza un proiect de specialitate, beneficiind de o finanțare de 180 de milioane de forinți. Acest proiect vine în sprijinul noilor specializări ale Universității, **Biotehnologia Mediului** și **Biotehnologii Aplicate**. În cadrul CNR, toate specializările noi propuse de UAV au intrat în Nomenclatorul specializărilor.

● între 15 octombrie și 15 noiembrie, se va desfășura la Arad un seminar finanțat din fonduri PHARE, pe tema **„salarizări și taxe în învățământul superior de stat"**

● s-a aprobat o finanțare de 1.150.000.000 de lei pentru un proiect realizat împreună cu Centrul de Turism, care va fi finalizat până în 31 octombrie.

De asemenea, în perioada 4-8 iulie, ing. Ioan Gabor, coordonator al departamentului Proiecte și Investiții din cadrul U.A.V., a participat la un seminar SOCRATES, organizat de Comisia Europeană, la Constanța. Scopul acestui seminar a fost realizarea de contacte în vederea proiectelor comune cu universități din țară și din străinătate. Astfel, s-au pus bazele a două contracte cu universități din Portugalia și Italia.

Amintim că admiterea la Universitatea „Aurel Vlaicu" se face pe baza **mediei de bacalaureat**, înscrierile desfășurându-se în perioada 18-25 iulie.

CĂTĂLINA LATU

ASOCIAȚIA LUI MATEI DIN SECUSIGIU

În 1994, Teodor Matei, din Secusigiu, și-a dezvoltat o afacere pe cont propriu, S. C. Mec Agro SRL, care are ca domeniu de activitate prestarea de servicii în agricultură. „Conjunctura m-a determinat să pun pe picioare această societate. Până în '89 am lucrat la Agromec Felnac. N-am știut altceva decât agricultură, așa că trebuia să mă orientez spre ceea ce știam."

Foarte calculat, întreprinzătorul nu s-a întins la mai mult decât îl ținea plapuma. A arendat de la 140 de persoane 385 de hectare de pământ, pe care îl lucrează cu 16 angajați. De-a lungul timpului și alți proprietari au dorit să arendeze pământul la Matei, însă n-au avut sorți de izbândă. „Nu vreau să măresc suprafața, pentru că în formula actuală reușesc să o administrez fără probleme." Are în dotare întreaga gamă de utilaje agricole și, conform contractului de arendare, proprietarii terenurilor nu contribuie bănește la lucrările agricole, ci primesc, în funcție de producție, 800-1000 kg grâu pentru fiecare hectar arendat.

Anual seamănă grâu, porumb și floarea-soarelui. Desface produsele pe piața liberă și, ca orice producător, este nemulțumit de inexistența unei burse de mărfuri agricole care ar motiva agricultorul și i-ar da o minimă certitudine a muncii. „Eu seamăn ca legat la ochi. La recoltă, nu știu ce preț primesc."

Ce ar dori Teodor Matei din partea statului? Subvenționarea semințelor, a îngrășămintelor chimice, a erbicidelor și pesticidelor și, evident, asigurarea desfacerii produselor.

Consideră că ajutoarele pe care statul le acrodă acum agricultorilor, gen cupoane sau milion nu sunt cele mai potrivite forme de sprijin pentru agricultori.

Chiar dacă majoritatea asociațiilor agricole și-au închis porțile, Teodor Matei a demonstrat că lucrând eficient există continuitate. Ca orice investitor, are probleme și nu se simte încununat de succes. N-avem beneficiu, cine știe ce, doar supraviețuim de azi pe mâine. Trăim cu speranța că anul viitor va fi mai bine."

T. MATICA

La Rogoz

BADEA IOAN CREȘTE O SUTĂ DE PORCI

Ioan Bercea din Rogoz. De meserie este zidar, în timpul liber se mai ocupă și cu cioplitul crucilor pentru cei răposați. Chiar dacă este în pensie, are foarte puțin timp liber. Imediat după Revoluție a început să crească porci. „ Am început atunci cu două scroafe și am ajuns la 126 de bucăți. Până acum două săptămâni când am vândut din ei și am mai rămas cu 67 " ne povestește bătrânul. Din cei rămași, 27 îi ține acasă la îngrășat, iar restul de 40 i-a dus la pădure și vrea să-i pregătească pentru Crăciun. „Orice se poate face pe lumea asta. Mai greu e că nu am alt ajutor decât pe unul dintre băieți. Ceilalți au plecat în Austria" mai spune bădia.

Ca să poată asigura hrana animalelor, a cultivat opt hectare de porumb și a mai angajat alte șapte ha în arendă pe care le-a cultivat cu grâu, floarea-soarelui, sfeclă și ardei pentru boia. Piață de desfacere pentru surplusul de producție și-a găsit la Salonta și la Arad. Când l-am întrebat dacă rentează afacerea cu porci, Ioan Bercea ne-a răspuns „ Și da și nu. Acuma îi mare cerere de carne de porc pe piață, dar nu știm cât va dura această situație."

Bătrânul și-a cumpărat cum a putut un tractor și o combină „Gloria" ca să aibă cu ce să lucreze pământul, dar marele lui necaz este că „statul ăsta nu face mare lucru să ne ajute".

ANCA BUGARIU

Câștig bun din boia de ardei

În Apateu nu există localnic care să nu cultive boia de ardei, pe suprafețe mai mari sau mai mici. Chiar dacă are încropită o afacere, pentru **Viorel Tulcan** cultura de boia de ardei rămâne ocupația de bază încă din 1980. Și asta pentru că îi aduce profit. Anual cultivă un hectar cu boia de ardei și spune că, în condiții meteorologice optime, la o investiție de 25 de milioane, obține un profit net de 55 de milioane de lei.

După cele două rafale de grindină abătute recent asupra Apateului, cultivatorii spun că 30 la sută din cultura de boia de pe raza localității a fost distrusă. Viorel Tulcan a avut șansa ca toate plantele să rămână neafectate. „Până acum, anul agricol 2001 a fost unul foarte bun. Dacă nu cădea grindina, ar fi fost un an deosebit."

Anul trecut, din cauza secetei, în loc de două tone de boia de pe un hectar, a obținut doar 400 kilograme. Agricultorii descriu cultura ca pe una extrem de sensibilă și pretențioasă în același timp: are nevoie de pământ gras, de îngrășăminte (minimum 800 kg chimice la hectar) și prașile repetate.

Pentru a ține ritmul lucrărilor agricole, Viorel Tulcan apelează și la ajutorul zilierilor. O zi de muncă la Apateu se plătește cu 80.000 de lei, fără mâncare.

La ora actuală, prețul unui kilogram de boia de ardei a ajuns la 40.000-45.000 de lei en gros și 100.000 - 120.000 lei en detail. Piața ar merge bine, dar în ultima vreme prezența spaniolilor pune bețe-n roate.

„Ne încurcă spaniolii. Ei duc marfă de import, la prețul de 30.000-40.000 kg, mai puțin calitativă și invadează depozitele de gros din țară." În acest conext, abundența de marfă determină o diminuare a prețului mărfii care afectează buzunarul țăranului. „Dacă n-ar fi spaniolii, munca țăranului ar fi foarte bine plătită. Nu există culturi mai rentabile decât boiaua de ardei și tutunul" este de părere Viorel Tulcan.

Ar mai fi de spus că locuitorii din Apateu se remarcă printr-o hărnicie deosebită. Primarul localității, Rodica Tulcan, menționa că din suprafața de teren arabil de circa 3000 hectare, nu sunt mai mult de 50 de ari nelucrați. Și să nu uităm că zona are soluri puțin fertile, majoritatea pământului încadrându-se în categoriile IV-V. Pe lângă culturile record de boia de ardei, țăranii din Apateu au obținut și la grâu producții remarcabile: cinci tone la hectar. Să mai zică cineva că oamenii din Apateu nu știu să scoată bani din piatră seacă!

Prețuri de referință la produsele agricole și la animale (2-7 iulie)

Piața din Gurahonț (luni)

Cereale
* **porumb:** 360.000 lei/șinic
* **grâu:** 380.000 lei/șinic
* **ovăz:** 390.000 lei/șinic

Animale
* **vaci adulte:** 8-12 milioane lei
* **porci grași:** 34.000 lei/kg
* **cai:** 14-19 milioane lei
* **viței (100 kg):** 32.000 lei/kg

Piața din Chișineu-Criș (marți)

Cereale
* **porumb:** 390.000 lei/100 kg
* **orz:** 370.000 lei/100 kg
* **grâu:** 390.000 lei/100 kg

Animale
* **purcei:** 1-1,3 milioane lei
* **porci (40-60 kg):** 1,6-2 milioane lei
* **viței (4 - 6 săptămâni):** 1,6-2 milioane lei

Piața din Beliu (miercuri)

Cereale
* **porumb:** 380.000 lei/100 kg
* **grâu:** 380.000 lei/100 kg
* **orz:** 360.000 lei/100 kg.
* **ovăz:** 390-400.000 lei/100 kg

Animale
* **vaci adulte:** 7-13 milioane lei
* **viței (4-7 luni):** 3,3-6 milioane lei
* **purcei (7-8 săptămâni):** 1-1,2 milioane lei/perechea
* **porci grași:** 34.000 lei/kg

Piața din Sebiș (joi)

Cereale
* **porumb:** 400.000 lei/100 kg
* **orz:** 360.000 lei/șinic
* **grâu:** 380.000 lei/șinic
* **ovăz:** 390.000 lei/șinic

Animale
* **purcei (8 săptămâni):** 1,4 milioane lei/perechea
* **porci:** 33.000 lei/kg

Piața din Seitin (sâmbătă)

Cereale
* **grâu:** 400.000 lei/100 kg,
* **porumb:** 390.000 lei/100 kg
* **orz:** 350.000 lei/100 kg
* **cartofi noi:** 5.000 lei/kg

Animale
* **purcei 6-8 săptămâni:** 1,2 milioane lei/perechea

Piața din Pâncota (sâmbătă)

Cereale
* **porumb:** 360.000 lei/șinic
* **grâu:** 370.000 lei/șinic
* **orz:** 340.000 lei/șinic
* **tărâțe:** 4.500 lei/kg

Animale
* **vaci adulte:** 8-13 milioane lei
* **viței (4-8 luni):** 3-6 milioane lei
* **porci grași:** 33.000 lei/kg
* **cai:** 17-20 milioane lei

Piața din Lipova (sâmbătă)

Cereale
* **porumb:** 390.000 lei/100 kg;
* **grâu:** 400.000 lei/100 kg;
* **orz:** 370.000 lei/100 kg.

Animale
* **vaci adulte:** 6-12 milioane lei
* **porci:** 33.000 lei/kg

Șiniculeste o unitate (neomologată) de volum egală cu aproximativ 80 kg cereale.

DIN EXPERIENȚA PRODUCĂTORILOR ARĂDENI DE LEGUME ECOLOGICE

În țara noastră, producția ecologică de legume este rămasă mult în urmă, comparativ cu țările din U.E., în ciuda faptului că din punctul de vedere al condițiilor naturale am putea avea mari posibilități de afirmare în acest domeniu.

În anul 2000 s-au realizat primele suprafețe mari, cu scop comercial, din țara noastră, care au fost certificate de un organism internațional recunoscut (INTERNATIONAL NUTRITION AND AGRICULTURE CERTIFICATION-GERMANIA).

Inițiatorul acțiunii de producere a fost firma S.C. PROD BIO ROM-BUCUREȘTI S.R.L., reprezentată prin director general ing. Muscă Ghiorghe. Producția propriu-zisă s-a realizat în județul Arad (în centrele: Curtici, Macea, Sânmartin, Dorobanți, Olari).

A fost realizată o suprafață totală de cca 30 ha, din care 28,11 ha cu tomate, diferența fiind cultivată cu ardei gras.

IDENTIFICAREA AREALELOR FAVORABILE

Acțiunea s-a declanșat în anul 1999, obiectivul urmărit fiind acela de a depista și prelua sub supraveghere terenurile cu pretabilitate la acest tip de culturi.

La fundamentarea acestei lucrări s-a apelat la serviciile specializate ale Oficiului de Studii Pedologice și Agrochimice - Timișoara, care a efectuat analizele de sol. Evaluarea factorilor de mediu locali în zona Arad a fost efectuată de către dr. ing. Mateiu Codreanu (expert autorizat MAPPM și MLPAT). În alegerea județului Arad, ca zonă de producție, a contribuit și experiența recunoscută a locuitorilor de aici în domeniul legumiculturii și a exportului de legume proaspete.

REALIZAREA CONTRACTELOR DE PRODUCȚIE

Concomitent cu acțiunea de identificare a arealelor favoabile de cultură s-a desfășurat și campania de mediatizare, în zonă, a intențiilor de producere a legumelor ecologice. În acest scop, au fost organizate, cu sprijinul Oficiului Județean de Consultanță - Arad și a unora dintre primarii localităților vizate, întâlniri cu potențialii producători. La început, întâlnirile au avut caracter informativ, ulterior s-a trecut la contractări.

În urma discuțiilor purtate și după selectarea amplasamentelor s-a realizat un număr total de 95 contracte, din care 94 cu persoane fizice (din acestea 65 s-a dovedit viabile).

Prin contract s-au stabilit, printre altele, obligațiile producătorilor privind respectarea întocmai a tehnologiei de producție stabilite de contractant (pe baza Caietului de sarcini elaborat de IFOAM), precum și dreptul necondiționat de control în câmp și de ridicare de probe pentru analize, atât a organelor de inspecție cât și al reprezentanților contractantului.

Firma S.C. PROD BIO ROM se obliga să asigure gratuit asistența tehnică de specialitate, instruirea și îndrumarea producătorilor precum și să realizeze aprovizionarea semințelor și a materialelor specifice procesului de producție.

INSTRUIREA PRODUCĂTORILOR

Acțiunea a urmat contractărilor și s-a derulat pe durata a 3 luni (martie-mai). În această perioadă, câte două ore pe săptămână, s-au predat materiale care se refereau la principiile de bază ale agriculturii ecologice, elemente tehnologice de bază, măsurile de prevenire și combatere a bolilor și dăunătorilor, noțiuni de organizare a exploatațiilor etc.

La realizarea acestor materiale s-a apelat la experiența în domeniu a Stațiunii de Cercetare Legumicolă Bacău, prin amabilitatea dlui dr. ing. Lucian Stoian, precum și la literatura de specialitate și la unele rezultate proprii din activitatea de cercetare, din domeniul fitopatologiei.

ASIGURAREA BAZEI TEHNICE ȘI MATERIALE

Au fost asigurate semințele de tomate și ardei gras, folia de polietilenă pentru producerea de răsad, folia pentru mulci, sulfat de cupru, sulf muiabil. Celelalte materiale respectiv: gunoiul de grajd, paiele pentru mulci, extractele de plante fiind realizate în zonă.

S-au folosit varietățile autohtone de tomate Dacia, Romec 554 j, Ștefania și hibridul olandez Sultan F1. La ardei gras s-a ales soiul Export și o varietate locală cu fructul galben.

PRODUCEREA RĂSADURILOR

Producerea răsadurilor s-a făcut pe plan local, în gospodăriile producătorilor și la ferma de răsaduri a Combinatului Agroindustrial Curtici.

Semănatul s-a făcut eșalonat, în perioada 5-28 martie. În cea mai mare parte, răsadul s-a produs prin repicare la ghivece de 6x6 cm.

ÎNFIINȚAREA CULTURILOR

La pregătirea terenului, înainte de plantare, s-a realizat o fertilizare de bază cu gunoi de grajd bine descompus, folosind cca 20-30 t/ha.

Schema de bază la plantare a fost 60/90/40 cm, dar au existat și alte formule: 70/140/35-40, 80/70/35-45 etc. la toate variantele fiind urmărită evoluția plantelor. Desimile în cultură fiind stabilite, pentru fiecare parcelă în parte, la 2-3 săptămâni de la plantare.

Campania de plantare a debutat în jurul datei de 5 mai. Până la data de 15 mai era înființată 53% din suprafața ocupată de hibridul Sultan F1, 83% la soiul Dacia, 100% în cazul soiurilor Romec și Ștefania.

ÎNVENTARIEREA SUPRAFETELOR ȘI ÎNTOCMIREA SCHIȚELOR

După finalizarea plantatului s-a trecut la întocmirea schițelor de amplasare, cu înregistrarea datelor de identificare și a vecinătăților. Aceste parcele fiind comunicate și organelor de control.

În urma determinărilor efectuate în teren au rezultat următoarele suprafețe pe cultivare: 14,86 ha Sultan F1, 5,38 ha Dacia, 3,84 ha Ștefania, 6,0 ha Romec.

LUCRĂRI DE ÎNGRIJIRE

Așezarea mulciului de folie neagră s-a făcut înainte de plantare, pe cca 0,75 ha, diferența de suprafață fiind mulcită cu paie, după plantare, pe parcursul lunii iunie.

Spațiile nemulcite s-au întreținut prin prașile mecanice sau manuale.

În cultură s-au aplicat 2-3 tratamente preventive cu produse avizate (Zeamă bordeleză, Sulf muiabil) și un număr variabil de tratamente cu extracte din plante (coada calului, urzică, tutun).

Irigarea culturii s-a realizat preponderent prin brazde (65% din suprafață) existând însă și suprafețe irigate prin aspersie.

Primele fructe coapte au fost recoltate în jurul datei de 10 iulie și s-au eșalonat până la finele lunii octombrie (în cazul hibridului Sultan F1). (Va urma)

P.S. Pentru informarea celor interesați de valorificarea producției precizăm că în ciuda unor întârzieri, în final toți producătorii au încasat sumele cuvenite în raport cu marfa predată partenerului de contract.

TABĂRĂ DE DANSURI POPULARE LA BĂTANIA

La sfârșitul lunii trecute, la Bătania, timp de cinci zile, copiii aparținând diverselor minorități s-au strâns într-o tabără de dansuri populare. Din județul Arad au participat copii din Pecica și Felnac.

Pentru a afla mai multe despre tabăra din Bătania, am stat de vorbă cu Viorel Nistor, directorul Centrului de creație populară din Arad, cel care i-a învățat pe copiii de etnie română, dansurile noastre tradiționale.

– Care a fost programul taberei?

– Copiii erau împărțiți pe grupuri etnice. La secția română am avut 3 grupe de copii din Gyula, Pecica și Bătania - în total 38 de elevi, (clasele V-VII). De la ora 9-12 aveau primele repetiții iar apoi după-amiaza de la 14-17 reluam pregătirile.

– Care dintre jocurile românești i-ați învățat pe copii?

– Am luat un repertoriu al jocurilor noastre din Ungaria: două jocuri practicate cu ani în urmă la Aletea și Micherec - „Hora" și „Sârba cu bătăi". „Lunga", „Mânântălul", „Lența", chiar și jocul dubii de pe Valea Mureșului.

– Cum s-au comportat copiii?

Acesta din urmă l-am cules în casa lui Gheorghe Gal, fostul președinte al Autoguvernării Române. Apoi, i-am învățat

– Ne-a fost destul de greu la început dar copiii sunt foarte receptivi și au deprins destul de repede specificul dansului românesc, mă refer aici la sincopă și la contratimp. Ceea ce mă întristează e că nu am reușit să vorbesc în românește cu copiii. Mă bucur, totuși, că au înțeles ce înseamnă „stângul", „dreptul", „înainte", „înapoi", „piruetă", măcar denumirea câtora elemente specifice de coregrafie.

– În Arad, ce alte proiecte aveți pentru vara aceasta?

– Aș vrea să spun că aș fi foarte fericit să organizăm și la noi în județ o asemenea tabără, să încercăm să-i învățăm pe copii dansurile specifice, care acum se joacă tot mai rar.

Până atunci însă, în 21, 22 iulie ne așteaptă Târgul de Fete de pe Muntele Găina, Festivalul cântecului, jocului și portului din Țara Zărandului, de la Moneasa, duminica culturală de la Mailat, praznicul de pită nouă de la Pecica, rugile de pe Valea Mureșului.

M.A.

Teatrul de Stat Arad a luat vacanță

Joia trecută, Teatrul de Stat și-a închis porțile pentru vacanța de vară. Dintr-o discuție cu Ion Văran, directorul instituției - am aflat câte ceva din repertoriul stagiunii viitoare.

Prima premieră este stabilită între 15 și 30 septembrie 2001. Este vorba despre spectacolul **O zi din viața lui Nicolae Ceaușescu**, un text contemporan, de T. Th. Dinulescu. Regizorul **Ștefan Iordănescu** a repetat deja cu actorii din rolurile principale: Valentin Voicilă, Aura Călărașu, Zoltan Lovas.

La începutul lui octombrie, va fi prezentat, poate, în cadrul Festivalului de teatru clasic, spectacolul shakespearian **Îmblânzirea scorpiei**, în montarea lui **Laurian Oniga**, cu Ovidiu Ghiniță (Petruchio) și Liliana Balica (Catarina). În deschiderea Festivalului, va juca trupa italiană a Teatro dei Reunite, Umbertide.

Urmează o dramatizare după **Castelul** de Kafka, în regia lui Radu Dinulescu, **Nunta**, de dramaturgul arădean Ion Corlan, montată de Ion Ardeal Ieremia și **O noapte furtunoasă**, în regia lui Ion Mircioagă.

Directorul Ion Văran a ținut să precizeze că **„ne dorim să avem în repertoriul teatrului preponderent piese românești, pe cât posibil autori contemporani"**. Și se pare că a reușit, dacă ne gândim că **Nunta** și **O zi din viața lui Nicolae Ceaușescu** sunt premiere absolute.

C. L.

Zilele culturale sârbești

Începând de astăzi, în Arad se vor desfășura timp de trei zile, zilele culturale ale sârbilor. În primele două zile sunt prevăzute în program vizite la locuri și monumente din Arad, legate de comunitatea sârbă cât și simpozionul: „Pagini din istoria sârbilor din zona Aradului." Joi, după Sfânta Liturghie, urmează un program special de obiceiuri și tradiții sârbești.

M. A.

Semnal editorial

„VERSURI"-le DOMNULUI NEGRILĂ

Profesorul universitar dr. Iulian Negrilă este cunoscut ca un neobosit cercetător al limbii și literaturii române, dar, asemenea unor iluștri înaintași, el nu a rămas un simplu critic literar, ci a trecut prin filtrul propriei sensibilități tomurile parcurse, izvodind o creație nouă, în care doar pe alocuri se simte amprenta marilor genii care l-au călăuzit spre sursele de inspirație și i-au arătat instrumentele de lucru cu materia sensibilă numită cuvânt.

În așteptarea „zăpezilor eterne", spre care destinul ne conduce pe toți, în mod implacabil, odată cu inexorabila trecere a timpului, poetul Iulian Negrilă a reunit într-un volum, numit simplu „Versuri", ciclurile precedente („Ora plecării" - 1982, „Însemnele natale" - 1989, „Dor albastru" - 1991, „Viorile luminii" - 1993, „Privighetorile timpului" - 1995, „Regină-n cumpănă de noapte" - 1999). Antologia - apărută zilele acestea la Editura Multimedia și dedicată de autor „pentru nepoțica mea, Alina Rodica Negrilă" - aduce în fața fiecărui „capitol" (selecție) prezentări de referință: „Iulian Negrilă este un elegiac cu dese și adânci infuzii naturiste, jubilând în fața puterii mereu renăscătoare a naturii..." (Alexandru Ruja); „Melosul dublu al poeziei și al incantației acesteia vin spre noi cu intensitatea literaturii de deplin subsumate amplitudinii realului, refăcând sub ochii noștri o întreagă istorie spirituală" (Mircea Mihăieș); „Iulian Negrilă, poet cu vocație romantică, adună în tăcerile gândului senzația naturii, ritmul anotimpurilor, într-un vers armonic și lent, vibrații interioare discrete ale sfiosului colindător la poarta slovei, spre zarea poeziei" (Eugen Todoran); „Un poet pentru care lucrările din afară există și ele sunt, totdeauna, surse de lumină și, deci, de poezie" (Eugen Simion); „Versurile sale sunt de factură tradițională, de o frumusețe și muzicalitate aparte..." (Al. Piru); „Poeziile lui Iulian Negrilă poartă pecetea talentului și a muncii pasionate «pentru creșterea limbii românești...» (Gh. Bulgăr); „... poezia lui Iulian Negrilă a avut parte de o receptare critică absolut favorabilă, de care nici un cititor serios nu poate să facă abstracție." (Marcel Crihană).

Paradoxal este faptul că, dincolo de aparenta accesibilitate a „Versuri"-lor, se ascunde o profunzime spirituală remarcabilă, ca și cum în spatele filigranului subțire al cuvintelor s-ar afla palimpsestul marii poezii lirice a

lumii. Privit din perspectiva unei poetici a imaginarului, volumul de față reunește varietatea de teme și chiar obsesii dragi autorului: eternitatea clipei, ireversibilitatea trecerii timpului, mirajul luminii, singurătatea, visul, copilăria, apartenența spirituală la acest spațiu mioritic.

De apreciat este și diversitatea stilurilor în care sunt elaborate poeziile: de la strofa clasică, cu rima încrucișată („Ca o renunțare mă-ncălzește vara / Ca o adiere mă apasă gândul / Unde e chemarea ce-o cânta vioara / Unde este râul ce sărută prundul?" **Prundul veșniciei**), la versul alb (De sărbători / ne adunam toți / la masa mică / cu trei picioare..." / Unii stau pe scăunele, / alții pe câte-o pernă / ca să simțim mai bine aburul / mămăligii fiebinți, / pe care mama o / tăia felii cu ața / pentru fiecare, / în timp ce tata / ne zdrobea în pumni / o ceapă / cât foamea noastră / de mare" **Ceremonie**), de la haiku („Sin-gurătate - / am pus-o căuș / inimii tale" **Privighetorile timpului**) la adevărate incantații mistice („Fămă, doamne, un ghioc / Să ghicesc gândul la lume, / Zodiile cu noroc, / Oamenii cu gânduri bune" **Invocare**)

Din punct de vedere semantic, câmpurile lexicale predominante (timpul, clipa, ninsoarea, dorul, cântecul) se regăsesc în fiecare ciclu, creând un efect de întreg, de „uniformizare dulce și învăluitoare" dar, în același timp, de reversibilitate. Citindu-l pe Iulian Negrilă, avem impresia că pornim în căutarea timpului pierdut. Cu versurile lui redeșteptăm în noi senzații vechi, uitate, ascunse undeva, în subconștient. Imaginile insolite ale poeziei sale trezesc (la cititor) ceea ce Proust numea memoria involuntară.

Timpul aleargă într-o trăsură trasă de cerbi „purtând în coarne / cioburi mici de zi", dar poetul nu se resemnează („tot tânăr voi rămâne") pentru că mai are „de crescut câte-o speranță", „de pus la locul lui câte un adevăr". Optimismul debordant al unora dintre poezii, pus în balanță cu starea de „spleen" baudelairian a altora („An după an", „Miraj" - „Întunericul din mine mă doare") creează o sare de echilibru sufletesc (de la bine, la rău, de la bucurie, la durere).

Limbajul poetic ar putea constitui subiectul unui studiu aparte. Decantat de tot ceea ce e surplus, redundanță, cuvântul e chintesența gândurilor poetului. Respectul pentru „vorbele străbune" (pe care le regăsim transcrise cu sfințenie în unele poezii - **Acasă**, **Ochii plecării**), modestia (... „nemurirea n-o vreau niciodată / Eu, neodihnit și sincer cioplitor, / Știu să rămân pentru viața toată, / La poarta slovei, sfios colindător") în dăltuirea măiastră a slovei fac din Iulian Negrilă - așa cum remarca Al. Piru - „un poet adevărat", pe care îl mai așteptăm, chiar dacă declară „Poemul meu nu va fi însă scris!"

VASILE FILIP

La Hălmagiu

HORA MOȚEASCĂ DIN DEALUL SORTOCULUI

Duminică, s-a consumat ultima nedeie din Țara de Sus a văii Crișului Alb. La Hălmagiu, în dealul Sortocului, nedeia moțească a adunat locuitorii din peste 40 de localități limitrofe.

Manifestarea a fost rodul unei intense preocupări a primăriei locale. Atât organizarea, desfășurarea cât și programele artistice au fost la cotă maximă, ceea ce a contribuit deplin la buna dispoziție a celor care au venit aici din cele mai îndepărtate cătune. Manifestările culturale au fost la un nivel deosebit. Un mare număr de comercianți au ținut să fie prezenți, pentru a-și oferi serviciile lor cu diferite produse. Am consemnat prezența la nedeie a meșterilor cu produse specifice zonei. Și alte lucruri artizanale au atras un mare număr de cumpărători, în special din cei veniți din zona de câmpie a județelor Arad, Hunedoara, Bihor etc.

Pentru ca „tabloul" să fie cât mai complet, aici și-au dat concursul formații artistice din zonele aferente acestui ținut. S-a remarcat ansamblul „Rapsozii Zarandului" din Arad, formațiile lăutărești, dansurile populare specifice zonei. Prezența la această grandioasă sărbătoare a conducerii Prefecturii și a Consiliului Județean Arad a relevat încă o dată că activitatea culturală pe aceste meleaguri se menține la cote înalte, noua generație care vine din urmă continuând să ducă pe mai departe faima cântecului, portului și obiceiului strămoșesc, un adevărat tezaur folcloric care în această parte a județului este valorificată.

ALEXANDRU HERLĂU

Foto: SIDA VOICU

Însemnări culturale arădene

PREMIANTUL ERA ÎMBRĂCAT ÎN HAINE MILITARE

Răsfoind aceleași caiete primite de la un distins intelectual arădean, am găsit și cele de mai jos și pe care le consider demne de a fi cunoscute. Tradiția școlii era ca după încheierea cursurilor de către clasele a opta în sala de festivități a liceului, în fața oficialilor: prefect, primar, episcop, directorul liceului, a profesorilor, părinților etc. să fie declarat șeful promoției anului școlar respectiv. În acel an sala era arhiplină iar cele două clase terminale, a opta „literară" și a opta „științifică" așteptau cu nerăbdare. Printre cei de la clasa „științifică" se afla un tânăr pirpiriu, costeliv cu păr tuns cafra și purtând o uniformă militară și anume cea specifică copiilor orfani, crescuți în unități militare cu titlul de „copil de trupă". Apariția pe scenă a oficialilor a ridicat asistența în picioare, iar elevii și-au aplaudat îndelung dascălii omagiindu-i.

Directorul liceului - el însuși vestit profesor de matematică - cu emoția abia stăpânită a spus: „Declar ca șef a promoției acestui an pe elevul Teodor Suciu din clasa a opta „științifică" care în decursul anilor școlari a adunat media cea mai mare. Îi prevăd un viitor strălucit ca matematician, îl felicit părintește și dăscălește sfătuindu-l să fie mereu modest".

Elevul îmbrăcat în uniforma militară s-a prezentat pe scenă unde, a primit Diploma de șef de promoție, câteva pachete cu cărți, iar din partea firmei Ilie Moțiu un pachet cu stofă pentru un costum. Primarul i-a înmânat un plic, probabil cu bani, reprezentantul Episcopiei asemenea, plus creștinească binecuvântare. Tot timpul, tânărul a stat în poziție de drepți cu capul plecat, iar la coborârea de pe podium a făcut un stânga împrejur perfect militărește.

În cuvântul său de răspuns, tânărul a spus că nu-și cunoaște părinții, tatăl căzând eroic în Primul Război Mondial, iar mama a murit de ftizie. Dacă a reușit să vină la școală, asta se datorește colonelului Gheorghe Tatomirescu, comandantul Regimentului din Cetate.

Peste ani, premiantul a ajuns strălucit profesor de matematică în Capitala țării. La izbucnirea celui de-al doilea Conflict Mondial, profesorul s-a înrolat voluntar în Armata română având grad de locotenent și a căzut eroic la Cotul Donului asemenea cu nu prea mulți ani în urmă a tatălui său.

Iată, așadar, stimate cititorule că oamenii de valoare, prin muncă, dăruire și profundă abnegație și-au clădit un viitor, iar când Patria i-a chemat sub drapel n-au pregetat să fie în primele rânduri.

Fie-i memoria binecuvântată!

prof. S. PĂCURARIU

BACALAUREAT - LA TIMPUL TRECUT

■ Absolvenții arădeni de anul acesta au fost mai norocoși decât cei din anul trecut, cel puțin așa arată procentajul de promovabilitate: 86,19% față de 83,39% din 2000 - ne soune prof. Mihaly Matekowits, Inspector Școlar general adjunct la I.Ș.J. Arad.

■ 7 licee din Arad au reușit performanța de 100% la capitolul promovabilitate: Colegiul Național „Moise Nicoară", Liceul Pedagogic „Dimitrie Țichindeal", Liceul de Artă „Sabin Drăgoi", Seminarul Liceal Penticostal, Seminarul Liceal Baptist și Centrul Școlar din Arad. În județ același procent s-a înregistrat la Grupul Școlar Cermei (care însă a avut doar 14 candidați).

■ Foarte aproape de perfecțiune au fost cei de la Colegiul Național„Elena Ghiba-Birta" cu o promovabilitate de 99,9%.

■ La cealaltă extremă se află Grup Școlar „Ion Creangă" din Curtici cu cel mai scăzut procent, 5,88% (un singur candidat din 17 a luat bacalaureatul) iar în municipiu Grupul Școlar „Henri Coandă" cu 61% .

■ din fericire nu s-a înregistrat „performanța" de 0% promovabilitate la nici o unitate de învățământ.

■ S-a cerut un singur subiect de rezervă pentru un elev de la Liceul Economic care înaintea probei de sport s-a pricopsit cu o criză de apendicită și a fost nevoit să-și aleagă altă materie: geografia pe care a susținut-o pe patul de spital, sub supravegherea medicului și a profesorilor.

■ aceste procente pot fi puțin modificate după rezolvarea contestațiilor, depuse ieri la școli și care astăzi vor fi discutate.

■ pentru cei mai puțin norocoși urmează o a doua sesiune în august.

■ La final de bacalaureat, inspectorul școlar general, prof. Pavel Sârbu, a făcut câteva aprecieri referitoare la sesiunea de anul acesta: „S-a constatat că anul acesta clasele cu profil matematică-fizică și matematică-informatică, la obiectul matematică au avut subiecte nu atât de grele cât au solicitat foarte mult de lucru în cele trei ore numai cei sclipitori au reușit să le termine. De asemenea la economie s-a constatat că subiectele au fost destul de grele și s-au descurcat mai puțini. Ca o obiecție pe care am întâlnit-o și care mi se pare corectă a fost la profilul matematică-fizică unde s-au dat aceleași subiecte la zi și la seral. Dacă la geografie sau la alte obiecte de învățământ s-au dat subiecte speciale pentru cei care fac o oră pe săptămână față de de cei cu două sau trei ore, la matematică seralul a făcut două, trei ore în timp ce cei de la zi au făcut cinci ore iar subiectele au fost aceleași. Consider că se putea și aici să se facă o diferențiere. Desigur că vom semnala la minister, în propunerile noastre pentru anii viitori în așa fel încât acest examen de maturitate să fie cât mai echitabil pentru toți absolvenții.

Matematica - grea doar pentru unii...

CLEMENTINA, NICOLETA, ADINA și LUMINIȚA, eleve la „Iuliu Maniu", se plimbau prin curtea liceului „Dimitrie Țichindeal" pentru a-și reveni puțin după proba de sală - exercițiul liber ales. Se mai aștepta viteza și rezistența. Antrenamente serioase nu au prea făcut nici una. Puțină alergare pe mal și cam atât.

Clementina a găsit o metodă mai ingenioasă. Locuiește la Curtici și pentru a fi sigură că aleargă cât trebuie a calculat distanța dintre stâlpii electrici.

La finalul bacalaureatului, cele mai grele probe au fost matematica (Clementina), biologia (Nicoleta și Luminița) și engleza (Adina). Toate au susținut că la scris a fost mult mai greu.

Efectul energizantelor

De la același liceu erau și CRISTINA, MIRABELA și NELLY. Ele s-au pregătit într-un mod mai special, ca de altfel foarte, foarte mulți: au băut energizante (3 cutii) sau au luat Magne B6 (Loredana). Efectul „îl vom vedea când alergăm."

Despre celelalte probe, părerile erau diferite. Dacă matematica a îngrozit-o pe Cristina, Mirabelei i s-a părut cea mai ușoară. Proba scrisă la limba și literatura română a fost una dintre cele mai ușoare. „Mi-a picat ce am vrut. Bacovia și «Moromeții»", ne spune Cristina.

După bac fiecare are câte un plan de distracție: marea, ștrandul sau prietenii.

Cu „Power Horse", pe cai

Cătălin, tot de la „Iuliu Maniu", a dat ultima probă din geografie. Totuși, era pe teren să mai joace un baschet, să își susțină colegii. Cel mai greu a fost la mate, deși a luat meditații mult înainte. Oricum, a terminat cu „bac"-ul și îl așteaptă excursiile la munte.

Și pentru proba de educație fizică trebuie să te pregătești. Cei mai mulți temându-se de rezistență - au alergat înainte. Dar mai sunt și alte întăritoare: băuturile energizante. „Am băut atâtea «Power Horse», că acuma-s plin de energie" recunoaște un sportiv - și nu e singurul. La (și lângă) coșurile de gunoi de la liceu stăteau mărturie zecile de cutii de energizante.

VINE... REZISTENȚA

Când am vorbit cu **Teofil G.**, de la „Iuliu Maniu", trecuse deja de trei probe luate cu 10, 10 și 9. Urma rezistența, de care îi era cel mai frică. **„La școală, am scos timpi buni la norme. Dar am alergat chiar cu câteva zile înainte și acum am febră musculară la picioare"**, ne mărturisește Teofil. A ales educația fizică pentru că **„întotdeauna am fost bun la sport."**

Dintre toate probele de „bac", cel mai mult s-a temut de matematică. La oral, la română, a luat 8,50, pe „Testament" și „Amintiri din copilărie". Ce urmează? O seară pe ștrand, în acea seară, și apoi... muncă. **„Orice, numai să scot un ban. Calculatoare, aș prefera."**

Universitatea de Vest „Vasile Goldiș" Arad

Universitate aprobată pentru acreditare de Guvernul și Plenul Senatului României

TE AȘTEAPTĂ! ADMITERE 2001

Sesiunea de vară 28 iulie

FACILITĂȚI IMPORTANTE PENTRU STUDENȚI!

ADMITEREA PENTRU ANUL UNIVERSITAR 2001-2002, LA TOATE FACULTĂȚILE ȘI COLEGIILE SE FACE ÎN BAZA MEDIEI OBȚINUTE LA EXAMENUL DE BACALAUREAT.

◆ Studenții care plătesc taxa de școlarizare integral, până la 28 iulie 2001, beneficiază de o **reducere de 20%.**

◆ Taxa anuală de școlarizare se achită în trei rate, în lei, la cursul oficial al BNR din ziua în care se face plata

◆ Înscrierea în anul I de studii și achitarea primei rate se fac în termen de 7 zile de la data admiterii

◆ Studenții care promovează anul universitar cu media 10 (zece) sunt scutiți de plata taxei de școlarizare - rata I.

◆ Studenții care provin din aceeași familie (părinți, frați, soț, soție) beneficiază de o reducere a taxei de școlarizare cu 20%

◆ Studenții pot beneficia de burse semestriale: de excelență, de merit și sociale conform Regulamentului de burse

◆ Universitatea de Vest „Vasile Goldiș" desfășoară programa de învățământ la toate facultățile și colegiile în Sistemul European de Transfer al Creditelor de Studii (ECTS) ceea ce asigură mobilitatea studenților cât și recunoașterea diplomelor în Comunitatea Europeană.

◆ Prin cursurile și examenele susținute în cadrul Federației Europene a Școlilor Superioare (FEDE) asigurăm omologarea diplomelor naționale.

◆ Studenții pot beneficia de stagii de pregătire la Universități de renume din Europa și SUA, cu care Universitatea are încheiate acorduri de parteneriat

◆ Studenții pot beneficia de cazare și masă în căminele și cantinele proprii ale Universității

◆ Universitatea dispune de: 10 imobile proprii destinate procesului de învățământ, Complexul Castel-Grădina Botanică Macea - colecție științifică de nivel european, membră fondatoare a Asociației Grădinilor Botanice din România - Stațiunea de cercetări Socodor, Biblioteca universitară cu peste 350.000 de volume, Stadionul studențesc „Gloria", club studențesc, cabana „Gaudeamus" Moneasa, editură și tipografie.

UNIVERSITATEA DE VEST „VASILE GOLDIȘ"

UNIVERSITATEA MILENIULUI III!

Pe ultima sută de metri

Proba de la sport a fost cea mai zgomotoasă și mai relaxantă dintre toate. În curtea liceului Dimitrie Țichindeal, foarte mulți absolvenți de la „Iuliu Maniu", de la Curtici; fiecare se mai antrena câte puțin pe ultima sută de metri. Cele mai dese întrebări erau „cât ai scos?"; „cât ai făcut?"

Adi (Iuliu Maniu) a ales această probă pentru că „cred că iau o notă mai bună". Antrenamentele le-a început prin aprilie, alergări, exerciții de forță. Sportul, crede el, e cea mai ușoară probă, apoi româna, și în topul celor mai dificile se află matematica.

Tavi a optat pentru sport „să nu mai învăț o materie în plus. Așa te poți pregăti mai bine pentru celelalte." Antrenamente speciale abia în ultimele două săptămâni „2, 3 ore de alergări pe zi pe Malul Mureșului și energizantele luate înainte de începerea probei". Și pentru el matematica a fost „regina neagră" a bacalaureatului, iar româna cea mai ușoară. Așteptări: „sper să iau peste 8,00 chiar dacă nu am scris la toate foarte bine."

Despre fetele care au ales sportul, ne-a spus: „multe dintre ele sunt mai bune decât mine. Oricum, le admir mai mult pe cele ce au ales sportul, arată mai bine."

După terminarea probelor, Tavi începe distracția pe ștrand.

Piesa de teatru **„Bacalaureat 2001"**

PE SCENĂ!

Ca să mai destindă atmosfera și să îi încurajeze pe absolvenții care intrau în „bac", la serbarea de sfârșit de an, profesorul de franceză **Raul Păscălău**, de la **Grupul Școlar Agricol Miniș**, a montat o piesă de teatru. Având experiența scenei (ca fost „Amifran"), proaspătul profesor a strâns 14 elevi din clasa a X-a, a scris piesa (intitulată „Bacalaureat 2001"), a repetat o săptămână, a improvizat niște costume și... pe scenă!

Grupaj realizat de Cătălina Latu, Monica Ardelean, Foto: Șt. Matyaș

CE SUNT ANTIOXIDANȚII?

Pentru a explica ce sunt antioxidanții trebuie să vorbesc despre radicalii liberi. Aceștia sunt niște produși secundari care rezultă din procesele metabolice, ce au loc în corpul uman, având o acțiune distructivă asupra membranelor celulare și a ADN-ului. De asemenea, radicalii liberi au o contribuție majoră în declanșarea bolilor cardiovasculare, pulmonare dar și în creșterea riscului pentru cancer.

Studiile cercetătorilor americani arată că neutralizarea acestor produși poate fi realizată cu ajutorul antioxidanților, cei mai importanți fiind: vitamina C, betacarotenul, vitamina E și seleniul. Proprietăți antioxidante au și zincul, Ginkgo Biloba, coenzima Q10, acidul gamalinolenic etc.

În mod normal, organismul nostru este capabil să producă substanțele antioxidante în cantități suficiente pentru a neutraliza radicalii liberi, dar există o serie de factori care se opun: vârsta înaintată, boala, fumul de țigară, gazele de eșapament, alimentele infestate chimic, diverse noxe (lacuri, vopsele) inhalate timp îndelungat, stresul etc. În aceste situații, se pot administra suplimente alimentare care conțin substanțele antioxidante în amestec sau separat, ce ne pot proteja de efectele nocive ale radicalilor liberi.

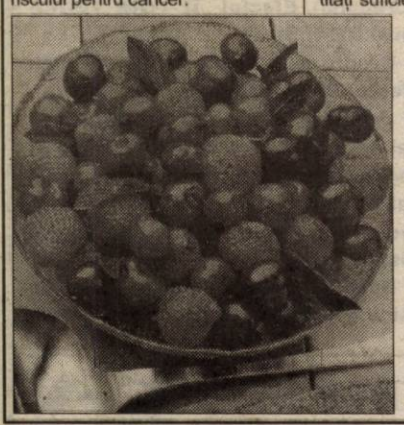

Calciul și magneziul - minerale indispensabile organismului

Aceste minerale sunt necesare păstrării sănătății oaselor și a danturii, bunei funcționări a aparatului cardiovascular, a sistemului nervos și a musculaturii.

Necesarul zilnic de calciu pentru un adult sănătos este de 800-1200 mg. Dușmanii calciului sunt: grăsimile, acidul oxalic prezent în ciocolată și fitații prezenți în cereale, care împiedică absorbția intestinală a acestuia. Alimentele bogate în calciu sunt laptele și produsele lactate, macul, nucile, alunele, soia și zarzavaturile.

Administrarea calciului are efecte benefice în dismenoree, dureri lombare, atenuarea durerilor osoase datorate creșterii, în cursul stărilor de hipoglicemie.

Magneziul, asociat cu calciul, combate stresul și stările depresive. Dușmanii magneziului sunt alcoolul și medicamentele diuretice, care cresc eliminările urinare de magneziu. Aportul de magneziu trebuie crescut în cazul gravidelor, femeilor care alăptează, femeilor care utilizează anticoncepționale sau medicație cu hormoni estrogeni. Este contraindicată ingestia unei doze mai mari de 1g de magneziu pe zi, timp îndelungat. Consumul magneziului în asociere cu vitamina B6 poate preveni formarea calculilor renali cu conținut de oxalat de calciu.

Medicul vă răspunde!

■ **B.D., 56 ani, Arad.** Regimul alimentar în constipația complicată cu colită cronică este destul de dificil, fiindcă regimul pentru colită este opus celui pentru constipație. În general, se recomandă un regim de cruțare a colonului, alcătuit din: * iaurt, brânză de vaci proaspătă, caș nesărat, urdă, telemea desărată * carne slabă de vacă, vițel, pui, sub formă fiartă * peștele slab fiert * ouă fierte moi * grăsimi sub formă de unt, margarină, ulei, frișcă, în cantitate moderată * pâine albă, prăjită * făinoase cu lapte * mămăligă bine fiartă * legume cu celuloză fină (morcovi, cartofi, dovlecei, sfeclă fiartă sau coapte), sub formă de pireuri, salate * fructe ca sucuri * sosuri dietetice * supe de carne slabe * supe de legume (strecurate) * condimente aromate * suc de lămâie

■ **M.S., 32 ani, Arad.** Cafeaua nu este o simplă băutură ce înviorează, ci este cel mai consumat drog din lume. Folosirea regulată a unei doze mici (o singură cană de cafea) este suficientă pentru instalarea dependenței. Cofeina ridică tensiunea arterială, accelerează frecvența cardiacă, crește diureza, ridică nivelul colesterolului sanguin, crește secreția de acid a stomacului, dereglează somnul, poate reduce absorbția fierului din hrana consumată. Consumată pe termen lung și în cantitate crescută, cafeaua crește riscul de cancer de colon, pancreas, ovar, vezică urinară, riscul de hipertensiune arterială, cardiopatie ischemică și agravează ulcerul gastroduodenal. Acestea sunt motivele pentru care ar fi bine să renunțați la cafea. În primele săptămâni vă puteți confrunta cu simptomele de abstinență: dureri de cap, slăbiciune, oboseală, căscat excesiv, irascibilitate, grețuri etc., dar efortul merită!

FARMACIA VERDE

◆ **FEMEIA CARE ALĂPTEAZĂ** poate folosi, pentru o bună secreție lactată, următoarele plante medicinale: fructe de **anason** (1 vârf de linguriță la o cană de apă), **chimion** (1 linguriță la o cană de apă). Se poate folosi și infuzia din amestecul de plante. Trebuie evitate cafeaua, tutunul, ceaiul negru și orice băutură alcoolică, inclusiv berea.

◆ **ÎN FARINGITE, AMIGDALITE ȘI LARINGITE**, se recomandă gargara, din 2 în 2 ore, cu infuzie de **salvie** (1 linguriță de frunze la o cană de apă).

◆ **ÎN PRIMA FAZĂ A BRONȘITEI,** când tusea este seacă, se recomandă plante cu acțiune emolientă: nalbă mare, podbal, pătlagină. După 1-2 zile de la debutul bolii, când începe expectorația se recomandă plante care fluidifică secreția bronșică, ușurând eliminarea ei: ciubotica-cucului, scaiul vânăt, cimbrișorul, isopul, florile de tei, trei-frați-pătați, fenicul. Se recomandă și inhalațiile care ușurează expectorația. Dintre uleiurile volatile folosite pentru inhalații se pot aminti uleiul de eucalipt, de brad, pin, mentă etc.

◆ **COLICILE ABDOMINALE** pot fi combătute cu următoarele plante medicinale: coada-șoricelului, mentă, fenicul, coriandru, mușețel, valeriană.

◆ **PENTRU STIMULAREA POFTEI DE MÂNCARE** se pot folosi: țintaura, coriandrul, păpădia, coada-șoricelului, pelinul, anasonul, gențiana etc.

◆ **ÎN CARDIOPATIA ISCHEMICĂ,** pe lângă tratamentul medicamentos prescris de medic, se pot folosi: păducelul, talpa-gâștii, valeriana.

◆ **GINSENG-ul** are un efect tonic general și al sistemului nervos central. Are efect antidepresiv, psihotonic, crește capacitatea de concentrare, are efect hipotensor, potențează acțiunea insulinei, stimulează circulația sanguină, în general și pe cea coronariană, în mod special. Se recomandă 2 capsule pe zi, pe o perioadă de 1-4 săptămâni.

UN NOU MEDICAMENT PENTRU HEPATITA C

Grupul farmaceutic elvețian Roche a anunțat, că a cumpărat drepturile de licență asupra unui nou medicament împotriva hepatitei C, produs de grupul american ICN. Medicamentul se numește Levovirin și se află încă în stadiu experimental. El aparține celei de-a doua generații de produse folosite în tratamentul împotriva hepatitei C. Prețul acestui nou medicament nu a fost comunicat.

Grupul elvețian a pus la punct propriul său medicament împotriva acestei boli, Pegasys, pentru care a făcut deja cerere de autorizare pe piața din Elveția, în Uniunea Europeană și în Statele Unite. Hepatita C este o boală virală, care afectează în jur de trei la sută din populația lumii. Aproximativ 170 de milioane de persoane suferă de hepatită C, o boală deocamdată incurabilă care poate duce la apariția cirozei sau a cancerului de ficat.

PROCTOLINE
CENTRUL MEDICAL PROCTOLOGIC

Hemoroizi si fisuri anale
fără operații
prin PROCTOLINE - TIMISOARA

" PROCTOLINE" reprezinta o retea internationala de clinici profilate pe diagnosticul si tratamentul afectiunilor canalului anorectal.
Nascute din incercarea de a depasi multiplele imperfectiuni ale interventiilor chirurgicale clasice metodele terapeutice folosite in Clinicile Proctoline s-au dezvoltat ca o alternativa viabila la metodele operatorii.

■ Avantajele metodelor proctologice moderne

Metodele proctologice moderne practicate in Clinicile PROCTOLINE permit obtinerea unor rezultate excelente si de durata.
Tratamentul se desfasoara fara internarea pacientului care nu este scos din sfera preocuparilor sale, fara anestezie, eliminandu-se o serie de complicatii anestezico-chirurgicale posibile.

(1515527)

Timisoara : 056 - 221.219
Bucuresti : 01-311.19.69
Iasi : 032 - 145.633
Baia Mare : 062-220.103
Brașov: 068-333985

Știați că...

▼ **FUMATUL PASIV** (inspirarea fumului de țigară din mediu) crește riscul cancerului pulmonar. Cercetătorii au analizat compușii chimici existenți în urina unui lot de nefumători care locuiau împreună cu persoane fumătoare și au găsit niveluri ridicate de substanțe cancerigene. Copiii ai căror părinți sunt fumători sunt expuși riscului de a se îmbolnăvi de astm bronșic și diverse infecții respiratorii. Chiar dacă nu se fumează în camera nefumătorului, ci într-o cameră alăturată, riscul de îmbolnăvire este același ca și când s-ar sta în aceeași cameră cu fumătorul.

▼ **ÎN BOALA PARKINSON** se produc modificări degenerative ale centrilor nervoși din creier, care coordonează mersul, mișcările și menținerea posturii corpului. Ca urmare a acestor degenerări, celulele nervoase din structura nucleilor receptivi nu mai produc dopamină - o substanță esențială funcționării normale a sistemului nervos.

Cauza exactă a bolii Parkinson nu se cunoaște. Debutul ei este lent, rareori-apărând înainte de 50 de ani și se manifestă prin oboseală accentuată, tremur la nivelul membrelor, voce moale, limitare a mișcărilor (lipsa balansului brațelor în timpul mersului), îngreunarea activităților obișnuite (bărbieritul, încheierea nasturilor), dezorientare spațială, halucinații, gândire înceată, scăderea puterii de concentrare, tulburări de somn, tulburări sexuale, labilitate psihică, anxietate, depresie. În stadiile avansate ale bolii, simptomele se pot accentua atât de mult încât pacientul are nevoie de îngrijire permanentă, deoarece rigiditatea și tremurul membrelor fac imposibile cele mai obișnuite activități, inclusiv vorbirea.

▼ **UN CERCETĂTOR BULGAR**, prof. Veselin Petkov, a demonstrat prin experiențe pe animale, eficacitatea usturoiului în combaterea aterosclerozei. Un grup de iepuri au fost furajați un timp mai îndelungat cu grăsimi de origine animală (colesterină), iar alt grup a primit în furaje și usturoi. La acest grup cantitatea de colesterol din sânge a fost cu mult mai mic decât la cel care nu a primit usturoi. Deoarece dilată și arterele picioarelor, usturoiul este un bun remediu în claudicația intermitentă. La persoanele peste 50-60 de ani, se instalează ateroscleroza și în arterele picioarelor, motiv pentru care, în urma mersului, musculatura picioarelor primește mai puțin sânge, deci oxigen în cantități mai mici decât ar fi necesar. Datorită acestui fapt se instalează crampe dureroase care obligă bolnavul să se oprească din mers. În timpul staționării se îmbunătățește aprovizionarea cu sânge a mușchilor, dar după continuarea mersului durerea revine.

Cura cu usturoi durează cinci-șase luni. În fiecare zi să se consume 1-2 căței de usturoi. După consumarea usturoiului și în ziua următoare, mestecarea câtorva fructe de ienupăr reduce din mirosul neplăcut al cavității bucale.

În prevenție, dar nu și curativ, se indică cura de usturoi la sfârșit de săptămână. Vineri, o dată, seara, sâmbăta - de trei ori, dimineața, la amiază și seara, duminica, de două ori, dimineața și la amiază să consumăm câte un cățel de usturoi.

Împotriva aterosclerozei se recomandă și următoarea rețetă: 20 g vâsc de măr, 10 g flori de levănțică, 10 g frunze de nuc, 10 g traista-ciobanului, 10 g coada-calului, 10 g coada-șoricelului, 10 g mentă. Din acest amestec de plante se adaugă o lingură la 300 ml apă, se lasă la macerat în apă rece, de seara până dimineața, când se încălzește și se consumă toată cantitatea pe parcursul zilei.

dr. MARIA FILIMON
medic de familie acreditat
Str. N. Grigorescu nr. 4-6, et. I, ap. 6
Anunță persoanelor înscrise noul număr de telefon: 22.85.22
Se mai fac înscrieri pe lista medicului de familie.

Pagină realizată de dr. MARIA FILIMON

Pulsul zilei la FC UTA

ECHIPA A PLECAT, DAR MUNCA LA CLUB CONTINUĂ

În cantonamentul de la Câmpulung Moldovenesc au ajuns până la urmă 30 de fotbaliști. Dintr-o omisiune, credem noi neintenționată, „secundul" Dan Mănăilă l-a uitat pe Anca, care a urcat și el la munte cu FC UTA. Ieri, sub comanda tehnicianului Ionuț Popa, băieții s-au acomodat cu zona prin trei ședințe de pregătire: două cu caracter fizic și una cu caracter tehnic. Dar asta a fost doar „dezmorțirea", de mâine programul fiind mult mai dur.

Pe de altă parte, activitatea la club continuă, președintele Marin Lupaș ocupându-se de probleme curente. Am aflat că în această săptămână fostul antrenor de la A.S. Romvest, Mihai Roșca va da un răspuns la oferta UTA-ei, de a se ocupa de pregătirea juniorilor I și II, alături de italianul Montali.

Tot dl. Lupaș ne-a spus că varianta „atragerii" lui Duckadam în structura de conducere a clubului nu a căzut, discuțiile între părți urmând a fi reluate, după ce principalul investitor, italianul Angelo Gandolfi va anunța strategia pentru noul sezon.

„Dreptunghiul verde" se prezintă excelent, el fiind udat zilnic și menajat până la sosirea echipei din cantonament. Cât privește abonamentele pentru noul sezon, președintele Lupaș ne-a informat că acestea vor fi puse în vânzare cel mai probabil, la sfârșitul lunii.

Încă se mai așteaptă un semn de la Atalanta, care ar însemna enorm pentru echipa fanion a Aradului. Orice colaborare, de orice natură, cu gruparea de „Serie A" nu poate duce decât la o îmbunătățire a activității la FC UTA.

DANIEL SCRIDON

Președintele Marin Lupaș a rămas „pe baricade" la club, pentru că probleme sunt o mie și una...
Foto: ȘTEFAN MATYAȘ

IVANISEVICI - ÎNVINGĂTOR LA WIMBLEDON

Aflat pentru a patra oară într-o finală la turneul de Grand Slam de la Wimbledon, croatul Goran Ivanisevici a câștigat în fața lui Patrick Rafter (Aus.), în 5 setur, 6-3; 3-6; 6-3; 2-6; 9-7. Beneficiar al unui wild-card (invitație), Ivanisevici a intrat în posesia tăvii de argint aurit, împotriva tuturor pronosticurilor.

C. M.

Sportivi arădeni la Jocurile Francofoniei

Cea de a patra ediție a Jocurilor Francofoniei se va disputa în perioada 12-24 iulie la Ottawa, în Canada. Delegația României este compusă din 94 sportivi, ce vor concura la șapte discipline: atletism, box, baschet, judo, fotbal, tenis de masă și volei pe plajă. Printre sportivii români care vor concura la Ottawa se află și zece performeri legitimați la cluburile arădene. Ei sunt: Ionela Tîrlea (atletism 400 m g) și Ionel Oprea (atletism, disc) ambii de la Asociația Sportivă Atletismul Arădean, baschetbalistele Bianca Drăguș, Andra Mandache, Cristina Matei, Carmen Nastor și Ancuța Stoenescu (de la BC ICIM Arad), fotbalistul Radu Mărginean (FC UTA), judocanul Mihai Telechi (CSM Conar Arad), Otilia Bădescu - tenis de masă (CSM Conar Arad). Să-l amintim aici și pe antrenorul reprezentativei feminine de baschet a României, George Mandache (BC ICIM Arad). În felul acesta arădenii ce vor fi prezenți la Jocurile Francofoniei vor reprezenta 10 la sută din delegația României. În acest procentaj nu le-am inclus pe fostele baschetbaliste arădene Diana Ciupe, Monica Brosovszky, Laura și Anca Nițulescu, care acum evoluează la alte cluburi. Dorim sportivilor români și implicit celor arădeni mult succes în întrecerile cu reprezentanții celor 55 de țări participante.

* * *

La sfârșitul săptămânii trecute a avut loc Balcaniada de atletism găzduită de orașul Trikala (Grecia). Printre cei cinci medaliați cu aur ai delegației României s-a numărat și Gheorghe Gușet (A.S. Atletismul Arădean) care a câștigat proba de aruncare a greutății cu un rezultat de 20,36 metri. La începutul lunii august, Ghiță Gușet se va alătura lotului României la C.M. de la Edmonton (Canada).

ALEX. CHEBELEU

CONTRACT LA 42 DE ANI

● Trei dintre speranțele fotbalului românesc și-au schimbat adresele la sfârșitul săptămânii trecute. ● Atacantul naționalei, Marius Niculae a devenit - în sfârșit - portughez, semnând un contract pe o perioadă de trei ani cu echipa pregătită de Ladislau Bölöni, Sporting Lisabona. Lusitanii au virat în contul grupării Dinamo București suma de 3 milioane de dolari, în timp ce salariul anual încasat de Niculae este de 1,4 milioane „verzișori". ● Divizia A a mai pierdut - însă - un „vârf autentic". Este vorba de Bogdan Mara, care a ales campionatul Spaniei, mai precis formația Deportivo Alaves, finalistă a ultimei ediții a Cupei UEFA. Onorariul anual al fotbalistului se ridică undeva la 300.000 de dolari, suma de transfer cuvenită de asemenea clubului din Ștefan cel Mare fiind de 1,2 milioane dolari. Angajamentul lui Mara se întinde pe durata de 4 ani, având o clauză de reziliere de 30 milioane de dolari, cea mai mare din istoria clubului Alaves. ● Campioana României, Steaua București nu se teme de o posibilă suspendare a starului piteștean, Adrian Neaga, depistat pozitiv la un control antidoping și i-a oferit acestuia un contract pe patru sezoane (100.000 de dolari anual), iar echipei F.C. Argeș Dacia Pitești 400.000 de dolari, plus jucătorii Luca și Giuchici (ex. UMT). Cele două părți au bătut palma în lipsa impresarului Giovanni Becali, care va întrerupe orice colaborare cu Neaga. ● După un sezon petrecut în liga a patra germană, la Dynamo Berlin, Florin Bătrânu este hotărât să reîmbrace tricoul unei formații românești. Deocamdată el se pregătește cu proaspăta divizionară A, UM Timi-șoara și speră să îl convingă pe antrenorul Aurel Șunda că merită să facă parte din lotul bănățenilor. ● Costel Gâlcă și-a încheiat socotelile cu Espanyol Barcelona și este pregătit să își pună iscălitura pe un nou contract. Alegerea mijlocașului român se îndreaptă spre Villarreal, grupare de care va fi legat în următorii 4 ani. ● Prin semnarea unei noi înțelegeri cu echipa spaniolă de handbal, San Antonio Portland, portarul român, Alexandru Buligan, la cei 42 de ani, este cel mai vârstnic jucător de pe continent care evoluează la un asemenea nivel. Trebuie amintit faptul că Buligan și-a adus aportul la câștigarea în acest an a campionatului intern și Ligii Campionilor de către formația iberică. ● Primul lider al Turului Franței la ciclism este rutierul țării gazde, Christophe Moreau, care după 194,5 km îi devansează pe Igor Gonzales Galdeono (Spania) și deținătorul titlului, Lance Armstrong (SUA). ● Una dintre piesele de bază ale naționalei feminine de handbal, Carmen Amariei (23 de ani) a spus „da" în fața ofițerului stării civile. Evenimentul a avut loc sâmbătă, la Cluj, alesul inimii valoroasei handbaliste numindu-se Radu, idila dintre cei doi durând de mai bine de 4 ani. Casă de piatră!

CĂLIN MNERIE

Bursa știrilor

Deși au ratat promovarea

HANDBALIȘTII ARĂDENI NU RENUNȚĂ

Mureșul Universitatea a fost aproape de pasul spre Liga Națională, în sezonul competițional 200-2001. În cele din urmă, din păcate, obiectivul promovării a fost ratat aproape „la mustață". Cauzele acestei nereușite sunt legate, pe de o parte, de factorul financiar - problemele nu au ocolit deloc gruparea arădeană și de cel sportiv - evoluție insuficient de constantă, reflectată în înfrângerile de la Cluj și Sibiu. Câștig de cauză a avut echipa cea mai prosperă a seriei, Pandurii Pinoasa Târgu Jiu. Partea superioară a clasamentului a avut următoarea configurație: 1. Pandurii Târgu Jiu - 46 p.; 2. Armătura Cluj - 39 p.; 3. **Mureșul „U" Arad - 37 p. (golaveraj 437-344)**, urmate în ordine, de Metalul Sighișoara, CSM Reșița și Phoenix Baia Mare. Diferența de puncte dintre primele formații, pare destul de mare datorită faptului că arădenii nu s-au mai prezentat la ultima partidă de la Făgăraș, cu Nitramonia.

Acesta este trecutul. Cât privește prezentul, antrenorul Ștefan Deacu a convocat componenții lotului la Sala Polivalentă, ieri dimineață. Pregătirile vor fi reluate practic în aceeași formulă, cu precizarea că au fost cooptați câțiva juniori de la CSȘ LPS Arad, antrenați de Ioan Buruc, între care îi amintim pe Vaidasigan, Peter, Vițișan, Chindriș, Gabor, Florea și Hedrișteanu. Până pe 22 iulie este prevăzută reacomodarea la efort, urmând apoi un cantonament de zece zile la Moneasa. Obiectivul a rămas neschimbat - promovarea. Așadar, un nou asalt - o nouă încercare de intrare în elită!

Șansele sunt acum mai bune, din două considerente. Primul este reprezentat de firma Safilar (director dl. Alin Dicu), care a înțeles că handbalul masculin arădean are nevoie de ajutor și a garantat suportul material al activității. Conducerea administrativă va fi formată, în continuare, din domnii Mihai Petrică și Ioan Pârvu. Al doilea considerent este modificarea sistemului de desfășurare a competiției, care avantajează teamul arădean. Au fost alcătuite patru serii de câte șase echipe, luându-se în calcul criteriul zonal. Arădenii vor evolua alături de formațiile din Reșița, Sibiu, Timișoara, Lugoj și Turnu Severin. După jocurile tur-retur din toamnă și primăvară, prima clasată va activa la turneul final de la București (31 mai - 3 iunie 2002), în urma căruia se vor desemna cele două echipe care vor promova în eșalonul întâi. Încă un amănunt referitor la noua ediție a campionatului Diviziei A - vor fi acceptați doar cinci handbaliști cu vârste mai mari de 25 de ani.

În încheiere, să parcurgem lista principalilor marcatori arădeni din ultima stagiune, cu nădejdea că ei își vor depăși realizările, iar echipa va izbuti să promoveze, spre bucuria iubitorilor de sport din orașul nostru: Tudor Marcel - 111 goluri, Huian - 53, Novanc - 46, Dreghici - 37, Sergheiev - 27, Cristescu - 26, Gaspar - 25, Olaru - 24, David - 19, Ursache - 16, Vaidasigan - 7, Pera - 5, Ungureanu - 2.

ADRIAN HÂRȚĂU

Foto: ȘTEFAN MATYAȘ

Gimnastică aerobică

TREI MEDALII ARĂDENE

La Constanța a avut loc zilele trecute, „Cupa Farul" la gimnastică aerobică. Reprezentanții CSM Ast Transport Arad au obținut următoarele rezultate:

Individual masculin, juniori

Bogdan Popa - locul 1, Sebastian Petruț - locul 3, Cristian Ostafe - locul 4, Dorin Cordoș - locul 4, Andrei Damșa - locul 7 (categoria I), Marius Petruse - locul 8 (categoria a II-a)

Individual feminin

Alexandra Horvat - locul 14 (categoria a II-a), Diana Răuțu - locul 15.

Trio mixt

Marius Petruse-Diana Răuțu-Alexandra Horvat - locul 6.

Individual masculin seniori

Bogdan Anghel - locul 3.

A. H.

FOTBALIȘTII GLORIEI ARAD SPERĂ ÎN ZILE MAI BUNE

Una dintre cele mai „bătrâne" echipe de fotbal din județul nostru și în ultima vreme, protagonistă a Diviziei D, **Gloria Arad** trece prin momente grele. Conducerea Companiei de Transport Public Arad, care susține activitatea acestei echipe a fost nevoită să treacă aproape toți jucătorii în șomaj. Se vorbea chiar de desființarea Gloriei Arad.

Chiar dacă sunt cu moralul la pământ, băieții încă mai speră în zile mai bune, mai ales că în urma unor ședințe, există unele promisiuni de rezolvare a locurilor de muncă pentru fotbaliștii Gloriei. Tocmai de aceea, sub comanda antrenorului secund Bodnăraș Bizău, jucătorii se pregătesc zilnic pe arena de la „Boul Roșu". Singurul absent, motivat însă, este Giulău, care se antrenează cu divizionara „C", A.C.U. Arad.

Dacă situația le va permite, Gloria ar putea ataca promovarea în noul sezon, dacă nu... o echipă cu o vechime de peste 80 de ani ar putea deveni... amintire.

D. SCRIDON

Mijlocașul portughez Luis Figo își va petrece o parte din luna de miere în Emiratele Arabe Unite

Mijlocașul portughez al formației Real Madrid, Luis Figo, care s-a căsătorit cu manechinul suedez Helen Svedin, a sosit, luni, la Dubai, unde își va petrece o parte din luna de miere, la invitația unui cluib sportiv din Abu Dhabi, informează AFP.

Luis Figo va sta o săptămînă în Emiratele Arabe Unite. El va susține, miercuri, o conferință de presă cu ocazia unei gale organizate de Abu Dhabi Health and Fitness Club și de revista "Super Sports", în cadrul căreia vor fi recompensați cei mai buni fotbaliști arabi ai anului 2000.

NOU ROMANA
Depozit EN-GROS
Arad, str. Mucius Scaevola nr. 9-11
ORAR zilnic 8:30 - 17:30 sâmbătă 8:30 - 13:30
214.995

✓ prețuri mai mici ca la producător
✓ prețurile nu includ TVA

INVITĂM:
✓ firme de construcții
✓ magazine de desfacere cu amănuntul
✓ societățile comerciale pentru nevoile proprii

Faianță

Albă	15x15	99.000 lei / mp	EXTRA
Albă	20x25	99.000 lei / mp	EXTRA
Albă	20x25	92.000 lei / mp	Calitatea I
M.L.	20x25	114.000 - 119.000 lei / mp	EXTRA
Z.A.	20x25	113.000 - 117.000 lei / mp	EXTRA
Z.K.	20x25	95.000 - 117.000 lei / mp	EXTRA
Z.G.	20x25	95.000 - 109.000 lei / mp	EXTRA

Gresie
grupa abrazivă de uzură pentru trafic intens, rezistentă la îngheț, 169.000 lei / mp produs

Adezivi pentru gresie și faianță

UNIBOND	interior + exterior	95.000 lei / 25 kg
STANDARD	interior	60.700 lei / 25 kg
NEGHEV	interior + exterior	68.000 lei / 25 kg

(2059993350)

MONDIAL S.A. LUGOJ O INTREPRINDERE Villeroy & Boch 1748

S.C. IATSA S.A. ARAD
Str. Ștefan cel Mare 2-4, telefon 287.366 sau 950
program zilnic 8,00-14,00

Singurul dealer autorizat al S.C. AUTOMOBILE DACIA S.A.

VINDE
DACIA BERLINĂ an fabricație decembrie 2000
DACIA BREAK an fabricație decembrie 2000
DACIA 1307 an fabricație decembrie 2000

cu MARI reduceri de prețuri

DACIA Super Nova Confort
Vinde
Rapsodie
Clima

NOU DACIA SUPERNOVA EUROPA

NOU Autoturism DACIA Berlină DEDICAȚIE sau DACIA Break DEDICAȚIE

Numai în iulie
DAI ORICE mașină veche și
PRIMEȘTI 10.000.000 de lei
la cumpărarea unei Dacii noi

● Dacia SUPER NOVA EUROPA

PROGRAM zilnic 8,00-17,00

VINDE o gamă variată de piese auto la preț de producător.
EFECTUEAZĂ inspecții tehnice periodice.
(2059570)

ANUNȚ DE VÂNZARE

Banca Internațională a Religiilor - în faliment, cu acordul lichidatorului **SC Reconversie și Valorificare Active SA**, scoate la vânzare prin licitație publică prin executorul bancar propriu:

- **2 CASE CU GRĂDINĂ** de **659 mp și abator** din localitatea Curtici, nr. 45-47, jud. Arad, la prețul de strigare de **1.000.000.000 lei**, în data de 07.08.2001 ora 10.
- **CASĂ CU GRĂDINĂ** de **714 mp**, din localitatea Sebiș, str. Pleșa, nr. 1, jud. Arad, la prețul de strigare de **250.000.000 lei**, în data de 13.07.2001, ora 10
- **CASĂ CU GRĂDINĂ** de **2880 mp**, din localitatea Șimand, nr. 1171, jud. Arad, la prețul de strigare de **120.000.000 lei**, în data de 13.07.2001, ora 12.

Licitațiile vor avea loc la sediul BIR Sucursala Arad, din str. Eroul Necunoscut, nr. 10. Informații suplimentare la telefonul **28.22.33** (5927250)

S.C. MIRADA CONSTRUCT S.R.L.

ANGAJEAZĂ ȘEF SERVICIU APROVIZIONARE-DESFACERE

Condiții:
- studii superioare tehnice
- vechime minim 2 ani
- cunoștințe operare calculator
- disponibilitate program prelungit

Cei interesați să depună C.V. la nr. de fax 057-243.359 sau la sediul firmei Arad, Str. Ineului nr. 11, bl. B, ap.4. (C.A.)

S.C. TEPRO VEST HOLDING S.A.
VINDE:
▸Țevi instalații (negre și zincate) 1/2-4D
▸Toată gama de produse laminate ▸Oțel rotund
▸Bare trase - pătrate - hexagon
▸Plasă sârmă, tablă și electrozi
▸Oțel beton D 6-25 ▸PC 52 D 8-32
▸Ciment ▸Var ▸BCA ▸Cuie și plasă rabiț
▸Plasă sudată 4, 5, 6.
TRANSPORTĂM MARFĂ 10-20 T
Vindem BCA și ciment la preț de furnizor + transport.
ARAD str. Câmpurilor nr. 3 tel. 057-289 924 (C.A.)

EST MĂSURA ECONOMIEI TALE
TRANS CONSTRUCT

VINDE DIN STOC ȘI PREIA COMENZI

ȚIGLE CERAMICE
IMPORT UNGARIA
CAL. I – tip JAMINA

KERINGO CSARDAS | TANGO POLKA

✶ VATĂ MINERALĂ
✶ FOLIE PENTRU ACOPERIȘ

ARAD, CALEA RADNEI (SPRE DEVA) NR. 262
TELEFON: 057-25.22.58. (1834552)

AGENȚIA JUDEȚEANĂ PENTRU OCUPAREA FORȚEI DE MUNCĂ ARAD

Str. Gh. Lazăr nr. 20

anunță că, în data de **26 Iulie 2001** va avea loc **concurs** pentru ocuparea următoarelor posturi vacante:

Birou Programe de Ocupare - 1 post ■ **Inspector de specialitate categ. A**
Cerințe: ▼ studii superioare tehnice, economice
▼ cunoștințe operare PC
▼ disponibilitate la program cu publicul

Birou Organizarea Formării Profesionale - 1 post ■ **Inspector specialitate categ. A**
Cerințe: ▼ studii superioare universitare
▼ cunoștințe operare PC
▼ disponibilitate la program cu publicul

Birou Agenție Locală Arad - 1 post ■ **Referent categ. C**
Cerințe: ▼ studii medii
▼ abilități de comunicare
▼ memorie excelentă
▼ vechime minim 5 ani

Birou Agenție Locală Chișineu Criș - 1 post ■ **Referent categ. C**
Cerințe: ▼ studii medii economice
▼ abilități de comunicare
▼ memorie excelentă
▼ vechime minim 5 ani

Birou Creditare Arad - 1 post ■ **Referent categ. C**
Cerințe: ▼ studii postliceale economice
▼ cunoștințe foarte bune utilizare P.C. (EXCEL, WORLD)
▼ limbi străine
▼ vârstă minim 25 ani
▼ vechime min. 3 ani

Compartiment Logistică Investiții Administrativ ■ **Șofer**
Cerințe: ▼ studii medii
▼ carnet conducere categ. B
▼ cunoștințe în domeniul mecanic - auto
▼ domiciliul stabil în Arad
▼ stagiul militar satisfăcut

Dosarele se depun până la data de 23.07.2001, la biroul Resurse Umane camera 118 et. 1. Pentru informații suplimentare D-na Ardelean Andreea.

(2059649)

VÂNZĂRI APARTAMENTE O CAMERA

Vând garsonieră Bușteni, îmbunătățiri, 8.000 DM negociabil. Telefon 270856. (17960)

Vând garsonieră, cameră, hol, baie duș (ușă termopan), faianță, gresie, et. I, Vlaicu, 5.800 DM. Telefon 228853. (17651)

Vând garsonieră confort I, etaj II, Micălaca, îmbunătățită, 8.500 DM negociabil. Telefon 267742. (17479)

Vând 1 cameră, B-dul Revoluției, et. I, Legea 112, 6.500 DM. Telefon 092.344.621; 250966. (17772)

Vând apartament 1 cameră, decomandat, balcon mare, etaj II central, preț 15.000 DM negociabil. Telefon 217224. (17530)

Vând (în rate) garsoniere zona Vlaicu, str. Predeal, bloc G. Telefon 259481 orele 8-15; 260795 orele 16-22. (17726)

Vând apartament una cameră + dependințe, Pîrneava, 48 mp, 8.000 DM. Telefon 250988, seara. (17697)

Vând garsonieră confort I, etaj III, Micălaca, urgent. Telefon 228026. (17855)

Vând garsonieră Micălaca, zona Miorița. Telefon 265392. (17860)

VÂNZĂRI APARTAMENTE DOUĂ CAMERE

Vând apartament 2 camere, semidecomandat, parter, 20.000 DM. Telefon 092.274.848. (17847)

Vând apartament ultracentral, 2 camere, tot confortul, cu Legea 112. Telefon 092 836 821, 095 233 190. (16205)

Vând apartament 2 camere, zona Alfa. Telefon 275336. (16057)

Vând apartament 2 camere deosebit, în Grădiște. Telefon 222267. (17500)

Vând apartament 2 camere (ne)mobilat, îmbunătățiri, ușă blindată, Micălaca. Telefon 219430; 094.766.959. (17497)

Vând apartament 2 camere, et. I, îmbunătățit, contorizat, Micălaca. Telefon 095.383.610; 057-276943. (17724)

Vând apartament 2 camere, Vlaicu. Informații telefon 270947, marțea, miercurea și joia, între orele 17-19, când poate fi și văzut, preț informativ 11.000 DM, negociabil. (17544)

Vând apartament 2 camere, str. A. Mureșanu, amenajat, 28.000 DM. Telefon 094.557.916. (17743)

Vând apartament 2 camere, confort I, zona 500, et. I, 59 mp. Telefon 096.323.483; 223241. (17748)

Vând apartament 2 camere decomandate, etaj I, Romanilor. Telefon 093.124.652. (17793)

Vând avantajos apartament 2 camere, dependințe, în casă, curte, Metianu. Telefon 223162, 094 296 821 (17647)

Vând apartament ultracentral 2 camere, dependințe, 100 mp, bun sediu firme, etc. gaz metan, trifazic, cablu, magazie separat str. Av. Iancu, preț la vedere. Telefon 283159. (17395)

Vând apartament 2 camere semidecomandat, Vlaicu, 13.000 DM. Telefon 213113. (17640)

Vând apartament 2 camere decomandate, îmbunătățiri, parter, str. Abrud, bloc 163. Telefon 216029. (17828)

Vând apartament 2 camere confort I, semidecomandat, parchet, faianță, gresie, etaj II, zona Fortuna, bloc nou. Telefon 094.648.789; 229179. (17856)

Vând apartament 2 camere parter, amenajat spațiu comercial, lângă piață. Bloc 34, sc. B, Alfa. (17886)

Vând apartament 2 camere Alfa. Telefon 258770. (17888)

Vând apartament 2 camere etaj 4, zona Gării, str. Avrig, 15.100 DM. Telefon 094.542.931; 279718. (17875)

Vând apartament 2 camere, etaj 4 Vlaicu, Fortuna, 50 mp, 8.800 DM. Telefon 279718; 094.542.931. (17875)

Vând apartament 2 camere decomandat, hol mare pătrat, Vlaicu. Telefon 213113, 094.559.201. (17899)

Vând apartament 2 camere decomandat, 2 balcoane, centru, str. Andrei Mureșanu, 26.000 DM. Telefon 213113. (17899)

Vând apartament ultracentral, parter înalt, 2 camere (100 mp), cumpărat cu Legea 112. Telefon 282979. (17912)

VÂNZĂRI APARTAMENTE TREI CAMERE

Vând 3 camere Alfa, îmbunătățiri, etaj 3, 18.500 DM. Telefon 253364. (17960)

Vând apartament 3 camere, decomandat, 2 balcoane, 2 băi, contorizat, zona UTA. Telefon 245125; 095.596.316. (17717)

Vând 3 camere, ultracentral, et. I, decomandat, 38.000 DM. Telefon 270856. (17296)

Vând apartament 3 camere, Samantha, ocupabil imediat. Telefon 253331, 095 916 222. (17565)

Vând apartament 3 camere îmbunătățit, Micălaca, zona Orizont. Telefon 095.843.085; 211744. (17790)

Vând apartament 3 camere, semidecomandat, et. II. Telefon 264695. (17278)

Vând apartament 3 camere și garaj Vlaicu sau schimb cu casă, ofer diferență. Telefon 249574; 277735. (17513)

Vând apartament 3 camere, cu suprafața de 114 mp, Calea Aurel Vlaicu, B23. Informații zilnic, la telefon 093 074 995 sau după ora 16 la 237119. (17677)

Vând apartament 3 camere, în bloc nou, Vlaicu, 23.000 DM. Telefon 094 559 201. (17640)

Vând apartament 3 camere îmbunătățit, etaj I, contorizat, zonă liniștită. Telefon 277926. (17858)

Vând apartament 3 camere decomandat, 2 băi, 2 balcoane, frumos amenajat, central, str. M. Scaevola, 30.000 DM. Telefon 094.559.201. (17899)

Vând apartament 3 camere zona Polivalentă, etaj X (ne)mobilat. Telefon 057 - 234425. (17900)

VÂNZĂRI APARTAMENTE PATRU CAMERE

Vând 4 camere Vlaicu, garaj autorizat, 21.500 DM. Telefon 270856. (17960)

Vând apartament 4 camere, superamenajat, Micălaca. Telefon 219700. (16978)

Vând urgent apartament 4 camere, zona Boul Roșu, multiple îmbunătățiri, preț 30.000 DM fix. Telefon 285483; 093.611.949. (17118)

Vând apartament 4 camere, et. 3/4, Micălaca 700, îmbunătățiri, garaj canal, pardosea beton. Telefon 256079, 094 583 443. (17157)

VÂNZĂRI CASE

Vând casă vacanță Cladova, teren 2.700 mp. Telefon 253366, 093 599 169. (17601)

Vând în Pâncota, str. Horia, nr. 15, casă cu toate utilitățile și cu grădină. Telefon 057 - 281228. (15722)

Ocazie! Vând vilă în roșu, casă cu 3 camere, spațiu comercial, vitrină frigorifică și cântar electronic. Telefon 276974; 093.393.709. (17390)

Vând casă, comuna Covăsînț nr. 178, cu grădină. Telefon 094.939.567. (17321)

Vând casă, Sîntana str. Căprioarei nr. 65, toate facilitățile, 6 camere, încălzire centrală pe gaz, baie, bucătărie, garaj, cocini porci, grajd, grădină mare, zonă bună, preț avantajos. Telefon 092.273.740 sau 276454. (17439)

Vând CASĂ FOARTE MARE, de AGREMENT, posibilități agroturism, pensiune, tabără. Telefon 212352, 531122, 095.439.221. (17510)

Vând casă vacanță, Săvârșin, cu 3.600 mp teren, pomi fructiferi, parc, 18.000 DM, negociabil. Telefon 092 572 507, 256144, 094 928 511. (17490)

Vând 2 case în aceeași curte, toate condițiile, suprafața 1000 mp. Telefon 094.555.452. (17585)

Vând casă în Gai, str. Dunării, nr. 149; 30.000 DM, negociabil. Telefon 246215. (17580)

Vând casă în Sântana, 6 camere, parchet, 2 băi, bucătărie, gaz, telefon, canalizare, grădină mare. Telefon 462283 după ora 18 sau 095 611 293. (17599)

Vând urgent, ieftin, casă frumoasă, Frumușeni (emigrare). Telefon 093 918 883, 094 135 990. (17631)

Vând casă cu trei nivele: spațiu comercial, producție, locuință. Telefon 093.183.299. (17726)

Vând casă 3 camere, bucătărie, apă, gaz, grădină, 38.000 DM, negociabil, str. Clujului nr.76. Telefon 282161. (17747)

Ocazie! Vând casă din cărămidă 4 camere și grădină în Sîntana, preț fix 16.000 DM. Telefon 462537. (7253232)

Vând casă cu grădină. Telefon 092.295.340. (17798)

Vând casă sat Horia, nr. 117, 3 camere, bucătărie, 2 holuri. Informații telefon 532093 după ora 15; 094.194.708. (17486)

Vând casă vacanță Baraţca sau schimb cu apartament. Telefon 092.198.756. (15671)

Vând vilă în Ghioroc, posibilități Motel D+P+E+M suprafața 125 mpx4, piscină, suprafața curții 2300 mp, preț 110.000 $. Informații telefon 092.344.728. (17465)

Vând casă modestă, teren 1000 mp, gaz, apă, cablu, Subcetate. Telefon 094.238.005. (17780)

Vând (închiriez) casă, zona Școlii Ucecom. 38.000 DM. Telefon 211683. (17379)

Vând casă pe str. Victoriei, ideal pentru privatizare, preț negociabil 45.000 $. Telefon 094.121-964; 256314. (17808)

Vând casă în Aradul Nou, str. Stan Dragu, nr. 12, teren 1500 mp, gaz, 6 camere, 3 băi, renovată. Telefon 251406; 094.620.023. (17734)

Vând casă comuna Șagu, nr. 269, sau schimb cu Sibiu. Telefon 418028. (17891)

Vând casă cu grădină în Miniș, nr. 298. Telefon 461487. (17902)

Vând casă Sânicolau Mic (hadă), 7.500 DM negociabil. Telefon 096.700.917. (17908)

Vând cabană agrement Ghiroc cu teren în suprafață de 500 mp, preț 2.500 DM. Informații telefon 095.418.964. (17910)

Vând casă cărămidă Zimand-Cuz, 3 camere, baie, bucătărie + dependințe, apă curentă, posibilități gaz, suprafața 500 mp. Telefon 223956. (17911)

Vând casă cu carmangerie. Telefon 276102. (17939)

Vând CASĂ cu GRĂDINĂ, localitatea BOCSIG, nr. 77; preț informativ 8.000 DM (negociabil). Telefon 056 - 147.112.

VÂNZĂRI SPAȚII

Vând avantajos spațiu comercial sau producție, 540 mp, parter bloc Șiria. Telefon 094.545.778. (17706)

Vând (închiriez) HALE producție/depozitare, cu utilități, 500, 1000, 2000 mp. Telefon 092.429.430. (17739)

Vând spații comerciale și producție în Cugir, județul Alba (zonă defavorizată). Telefon 057-289286. (17572)

Vând (în rate) gherete în piețe. Telefon 259481 orele 8.15; 260795 orele 16-22. (17726)

Vând (închiriez) spațiu comercial 250 mp, zonă centrală, str. Vîrful cu Dor, vizavi, Piața Pompierilor. Telefon 092.344.705. (16539)

VÂNZĂRI TERENURI

Vând teren intravilan 685 mp, str. Prometeu 2, utilități la stradă, 15DM/mp. Telefon 092.239.242. (17470)

Vând loc de casă 1439 mp, Chișineu Criș, str. Crișului, nr. 3. Telefon 093.357.013. (7910300)

VÂNZĂRI AUTO

Vând RENAULT SCENIC 4x4, nou și RENAULT LAGUNA, 1995, ambele benzină, înmatriculate persoană fizică. Telefon 092.237.792. (13934)

Vând Dacia 1300, an 1977, 750 DM; Dacia an 1973, motor defect, 500 DM. Telefon 286211, 092 811 146.

Vând AUDI 80 (butoiaș), înmatriculat C.I.V., an fabricație 1990, ABS, închidere centralizată cu telecomandă, servodirecție, scaune cu încălzire proprie, catalizator, geamuri cu închidere automată, oglinzi automate, trapă, rezervă jenți de iarnă, stare perfectă de funcționare. Telefon 092.303.709.

Vând MOTOARE DIESEL (Turbo) EUROPENE, garanție, act vamal. Telefon 093.570.094. (16107)

Vând instalații aer condiționat pentru autoturisme. Telefon 094 791 100. (16207)

Vând Ford Transit lung-înalt, înmatriculat persoană fizică. Telefon 092.349.303. (17389)

Vând Ford Sierra Breck 1,8 Turbo Diesel. Telefon 095.969.595. (17489)

Vând Saviem 7 tone carosat, basculant, stare bună. Telefon 094.705.953. (17536)

Vând Toyota Corolla Diesel, 1839 cmc, VT 2003, persoană fizică, consum 4,5%, stare perfectă, 5500 DM, negociabil. Telefon 092.898.461. (17731)

Vând Renault 19 Diesel, 1994, recent înmatriculat, Saviem 7 tone, carosat, basculant, stare bună, plug 3 brazde din teavă. Telefon 093.991.127; 288748. (17680)

Vând Ford Sierra 1,6 benzină, 1987, break, 4+1 uși, CIV, numere noi, avariat. Telefon 094.647.774. (17771)

Ocazie! Vând Renault 19 Chamade, stare foarte bună, 6.000 DM, negociabil. Telefon 094.589.600. (17351)

Vând Opel Caravan Cool Dream 1,6 - 1998, climă, 2x airbag, ABS, Full Option, înmatriculat, 13.500 DM. Telefon 092.249.506. (17521)

Vând autoutilitară Citroen Diesel, 1988, 2.500 cmc, preț 7.900 DM. Telefon 093 294 998, 093 178 496. (17290)

Vând autoturism Coupe Dodge Avanger, an fabricație 2000, rulat 8000 km, 220 CP, preț 19.500 $. Informații telefon 092.344.728. (17465)

Vând Ford Fiesta 1,1 an fabricație 1991, înmatriculat, preț 5.900 DM. Informații telefon 092.344.728. (17465)

Vând autoutilitară camion cu motor Saviem. Informații telefon 092.561.815; 057-272808; 057-289559. (17753)

Vând Dacia 1310 stare foarte bună, 1989, CIV. Telefon 260491. (17851)

Vând Dacia 1310 L, 1999. albă, stare deosebită, alarmă, preț 5.200 DM. Telefon 218042; 094.958.818. (17866)

Vând Dacia Breck 1999, gri metal, schimb cu Dacia veche + diferență. Telefon 218042; 094.958.818. (17866)

Vând remorcă SM, numere noi, CIV, talon, verificare, 750 DM. Localitatea Șepreuș, nr. 1198. (17867)

Vând Opel Corsa 1,2 benzină, an 1994, roșu, cu 4 uși, preț 8.700 DM, înmatriculat recent. Telefon 094.589.178 sau 466331. (17869)

Vând Dacia 1410 - 1993 și 1310 - 1995, 2450 DM, respectiv 2300 DM. Telefon 221294. (17883)

Vând autoturism Opel Ascona 1,6 S + 1 autoturism pentru peise schimb, Galșa, nr. 382, telefon 531105, 4.800 DM împreună. (7253295)

Vând Dacia 1300, CIV, talon, RK, stare excelentă. Telefon 520646. (7910303)

Vând Dacia Brcek avariată, cu motor RK, CIV, talon, numere noi, Nissan D. Telefon 092.571.342.

Vând Dacia Breck și Dacia 1310 L, ambele din 1999, preț negociabil și avantajos. Telefon 092.348.402. (17895)

Vând camion + remorcă marca Star 1142. Telefon 468619, 092.239.241; 092.629.646. (17927)

Vând camion + remorcă marca MAN 19.361 U. Telefon 468619; 092.239.241; 092.629.646. (17927)

Vând camionetă TV 35, roți duble, înmatriculată recent, preț convenabil. Telefon 276488. (17999)

VÂNZĂRI ELECTRO

Vindem: VITRINE frigorifice, CAMERE frigorifice, AGREGATE frigorifice, DULAPURI frigorifice, CONDENSATOARE, VAPORIZATOARE; garanție. Telefon 281384, orele 8-18. (17206)

Vând mașină spălat automată, garanție, negociabil. Telefon 210405, 094 125 932. (17628)

Vindem, cu garanție: COMBINE FRIGORIFICE, CONGELATOARE, MAȘINI SPĂLAT AUTOMATE, TV COLOR. Telefon 275681. (17659)

Vând televizor color, mașină spălat automată, cuptor microunde, monitor color calculator 486. Telefon 284604. (17456)

Vând en gros TELEVIZOARE defecte, import Germania, 30-40 DM/buc. Telefon 256769; 092.239.242. (17470)

Vând CASE MARCAT FISCALE și CÂNTARE ELECTRONICE, omologate. Telefon 282829; 272727. (f. 2059562)

Vând TELEVIZOR (telecomandă, teletext, stereo), diagonala 37-67 cm, toate carcasă plastic, prețuri convenabile. Telefon 259339, 094.706.321. (17407)

Vând MAȘINI SPĂLAT AUTOMATE, modele noi, prețuri între 1.950.000 și 4.000.000 lei, ofer garanție și post garanție, la toate piesele. Telefon 259339, 094.706.321. (17407)

(Continuare în pagina 14)

S.C. Zagros S.R.L.
Timișoara, C. Buziașului nr. 14-16
Tel: 217959

SC ZAGROS SRL
distribuitor produse cosmetice și detergenți

ANGAJEAZĂ - pentru Arad:

1) Operator calculator - facturare
Cerințe: cunoștințe de contabilitate primară; studii: minim liceu
2) Gestionar
Cerințe: recomandare de la locul de muncă anterior; studii: minim liceu
3) Supervizor și agenți vânzări
Cerințe: - abilitate în comunicare și negociere; studii: minim liceu; carnet de conducere
* studii superioare și experință în domeniu constituie avantaj
Se oferă: - salariu fix + comision, mașină de serviciu, contract pe termen lung, posibilitate de promovare
4) Agenți livrări
Cerințe: carnet de conducere categoria B (vechime minim 3 ani)
Pentru posturile menționate sunt necesare:
● domiciliul stabil în Arad ● vârsta maximă 35 ani ● disponibilitate de a lucra în program prelungit ● stagiul militar satisfăcut
CV-ul și scrisoarea de intenție se trimit la fax: 057-251193 sau se depun la sediul firmei Calea 6 Vânători nr, 1-3.
Persoanele selectate pentru interviu vor fi contactate telefonic.
(5927254)

(Urmare din pagina 13)

Vând: FRIGIDER, COMBINĂ FRIGORIFICĂ, RĂCITOR, CONGELATOR, LADĂ FRIGORIFICĂ aduse din Germania. Oferim garanție și post garanție, prețuri negociabile. Telefon 259339, 094.706.321. (17407)

Vând VITRINE FRIGORIFICE orizontale, capacitate 750 lt și 500 lt, consum redus energie, ofer garanție. Telefon 259339, 094.706.321. (17407)

Vând IMPRIMANTE MATRICIALE A/N, la numai 50 DM, negociabil. Ofer garanție. Telefon 259339, 094 706 321. (17407)

Vând televizoare color diferite modele, teletext, telecomandă, garanție. Telefon 264004. (17140)

Vând televizoare moderne, mărci germane renumite, la cele mai mici prețuri, cu garanție 6 luni, transport gratuit la domiciliu. Telefon 057/287404. (17347)

Vindem: TV COLOR, MAȘINI SPĂLAT AUTOMATE, COMBINE FRIGORIFICE, CONGELATOARE. Telefon 259001. (17659)

Vând TV color diagonala 37-67, frigidere, combine și lăzi frigorifice + congelatoare, mașini automate, cu garanție 3-12 luni. Telefon 274600 orele 9-19; 241355 orele 19.30-22. (17543)

Vând mașini spălat automate, combine frigorifice, televizoare color, diferite modele, garanție. Telefon 251392. (17733)

Vând ieftin aparate de cafea cu 1 și 2 brațe, cu garanție. Telefon 213150; 094.840.706. (17710)

Vindem COMPUTER 486 complet 1.600.000 lei. Telefon 280260, 094.552.226, orar: 10-18. (17783)

Vând TV LG diferite modele, noi, import Germania, preț interesant. Telefon 280260, 094.552.226, orar: 10-18. (17783)

Vând TELEVIZOARE second-hand, prețuri foarte avantajoase. Telefon 280260, 094.552.226, orar: 10-18. (17783)

Vând MONITOR VGA de 14-15-17-19-21. Telefon 280260, 094.552.226, orar: 10-18. (17783)

Vând PENTIUM I 133 MHz, 32 RAM, 1 GB, monitor, tastatură, mouse, stoc limitat, 250 DM, Telefon 280260, 094.552.226, orar: 10-18. (17783)

Vând imprimante Deskjet HP, 40 DM. Telefon 280260; 094.552.226. (17783)

Vindem imprimante A 3 cu ace IBM/Epson 160 CPS noi, 300 DM. Telefon 280260, orele 10-18; 094.552.226. (17783)

Vindem: MAȘINI SPĂLAT AUTOMATE, CONGELATOARE, COMBINE FRIGORIFICE, TV COLOR, garanție. Telefon 284000. (17659)

Vând vitrină frigorifică orizontală 1,80 m, stare bună. Telefon 092.294.842. (17214)

Vindem CONGELATOARE, COMBINE FRIGORIFICE, TV COLOR, MAȘINI SPĂLAT AUTOMATE, garanție. Telefon 278500. (17659)

Vând ladă frigorifică 7 sertare Arctic, nouă, 5 milioane lei. Telefon 095.202.375. (7910304)

Vând cuptor electric patiserie 3 dube, 400 DM negociabil. Telefon 092.571.342. (7910300)

Vând frigider, congelator, ladă frigorifică, ladă înghețată, vitrină frigorifică, mașină spălat automată, combină frigorifică, garanție 1 an. Telefon 210613. (17896)

Vând mașină de înghețată stare perfectă de funcționare. Telefon 462269 după ora 19. (7253231)

VÂNZĂRI DIVERSE

Vând LEMNE FOC, NISIP, BALAST, la domiciliu. Telefon 214010. (17829)

Vând urgent SCULE SPĂLĂTORIE AUTO (2 mașini spălat auto, profesionale). Telefon 092.621.961. (17892)

Vând MOBILIER MODERN, nou: bucătărie de la 5.000.000, bibliotecă de la 6.800.000; dormitoare de la 7.500.000, birouri de la 1.300.000. Telefon 256769; 092.239.242. (17470)

Vând PLASĂ GARD ZINCATĂ, toate dimensiunile, 19.000 lei/ kg, str. V. CONTA nr. 1, telefon 273862; str. VRABIEI nr. 4, telefon 289997. ORAR: luni-vineri 8-17, sâmbătă 8-13. (17210)

Vând SÂRMĂ BALOTAT AGRICULTURĂ, 16.500 lei /kg,CUIE; PLASĂ RABITZ; TABLĂ ZINCATĂ 0,4, electrozi sudură Ductil Buzău, SÂRMĂ NEAGRĂ și ZINCATĂ, SÂRMĂ GHIMPATĂ, str. Vasile Conta, nr. 1. Telefon 273862, 289997, 094.289.997. (17210)

Vând ROLETE PLASTIC import, ROLETE LEMN DE TEI și JALUZELE. Telefon 059-478503 sau 095 594 415. (16227)

Vând BCA, blocuri ceramice, ȚIGLĂ 10 modele, UȘI, FERESTRE, PAL, placaj, PFL, bitum, carton asfaltat, cărămidă, teracote, plăci azbociment, etc; str. Pădurii, nr. 69. Telefon 211272. (17151)

Vând 2 căsuțe din lemn (ne)mobilate, demontabile, 2x3m, preț la vedere, str. Caragiale nr. 40A, orele 12-18. Telefon 222018. (17344)

Vând garaj metalic, autorizat, zona III. Telefon 219187; 095.457.260.

Vând PARCHET esență FAG la preț convenabil. Telefon 094.557.847 sau 261410. (17716)

Vând ieftin APARATE de VULCANIZARE și MAȘINI spălat AUTO, cu garanție. Telefon 094.840.704, 213150. (17710)

Vând BALAST și NISIP la domiciliul clientului. Telefon 257769, 258098. (17682)

Vând saivan Moller, Chișineu Criș, apă, curent. Telefon 520928. (7910302)

Vând termoteci, noi (990-4300)DM, eventual rate. Telefon 093.463.567. (17532)

Vindem puicuțe ROSSO, vârsta 15 săptămâni. Informații telefon 094.877.274; 095.394.276. (mp)

Vând vitrine frigorifice diferite și ambalaje bere, toate tipurile. Telefon 289286. (17572)

Vând EUROBOLȚARI TERMOIZOLANȚI certificat calitate 300x250x200, 6.500 lei/bucata, 1 mc - 435.000 lei, 1 bolțar - 8 cărămizi. Telefon 281491, 092.381.750. (17579)

Vând Ford Escort 2 uși, an fabricație 1988, 1.500 DM și 12 navete de bere. Telefon 093.309. 857. (17591)

Vând BOLȚARI TERMOIZOLANȚI zgură-beton, BORDURI, PAVELE, etc, cele mai mici prețuri. Telefon 095 634 885. (17638)

Vând dozator de sucuri cu 5 capuri Cornelius USA. Telefon 095.631.683. (5926244)

Vând colțare, canapele. Telefon 286069; 094.604.016. (17792)

Vând familie struți (1 mascul + 2 femele). Telefon 093.215.645. (17809)

Vând NISIP și BALAST, la domiciliul clientului. Telefon 261946, 259556. (17832)

Vând LEMNE FOC, NISIP, BALAST, la domiciliul clientului. Telefon 210771. (17844)

Vând LEMNE FOC, NISIP, BALAST, la domiciliul clientului. Telefon 277027. (17844)

Vând pui găină, diferite vârste, pentru prăsilă 4-5 săptămâni, preț acceptabil. Telefon 220390, 094.530.850. (17838)

Vând microfermă, loc superb de odihnă. Telefon 094.629.880. (17702)

Vând biciclete la mâna a doua, de proveniență străină. Informații suplimentare în Ungaria, la Gyula Szoloskert U 7. Telefon 0666/460-103. (7910272)

Vând avantajos țuică prună 52 grade, redistilată, cu buletin analiză, 50.000 lei/litru, negociabil. Telefon 221468. (5915739)

Vând tractor U-650, remorcă, disc, plug CSU + cazan încălzire, injector pompă recirculare, preț negociabil, Curtici. Telefon 465008 sau 093.809.175. (17434)

Vând 120 oi turcane, camion Saviem basculant, fabricație 1992, în stare perfectă de funcționare. Informații Sîntana telefon 462181. (7253228)

Vând 9 vaci lapte, 5 juninci, aparat muls și tanc de răcire. Informații telefon 462107, 094.101.408. (7253229)

Vând pui fazani și prepelițe, ouă prepelițe adulte. Telefon 095 511 920. (17268)

Vând mobilă (lemn masiv) sufragerie și dormitor. Telefon 093 215 226, 285633. (17652)

Vând mobilă tineret, dormeză. Telefon 270954. (17546)

Vând colțare, canapele, fotolii, la prețuri avantajoase Telefon 270700. (17290)

Vindem, închiriem, EXPRESOARE de CAFEA profesionale „SAECO". Telefon 270850; 094.635.132. (17502)

Vindem ROLETE PLASTIC, import, 280.000 lei/mp; RO-LETE TEI 650.000 lei/mp. Telefon 059-460315; 095. 827.725. (17762)

Vând calorifere fontă, toate tipurile, garanție totală, str. Petru Rareș nr. 98. Telefon 218198, 094.261.683. (17745)

Vând în Ineu mobilă scluptată „Luxor". Telefon 511540. (7253174)

Vând grânzi brad din demolări 11 mx30x30, preț negociabil. Telefon 054/260837. (17758)

Vând televizoare, combine muzicale, faxuri, casetofoane, video, calorifere, mașini cusut, boxe mașini. Telefon 279582. (12840)

Vând urgent SRL. Telefon 468920. (17854)

Vând contract RECONS 1 cameră, bucătărie, 1 cămară alimente, posibilități multiple sau schimb cu auto VW Ford după '86, stare bună, înscris. Telefon 095.496.560; 281819. (17859)

Vând presă struguri centrifugă cu motor; căldare din aramă 50 litri (se poate folosi și pentru fabricat țuică). Telefon 222497. (17864)

Vând Pentium III imprimantă, fax, barcă pneumatică cu motor 7 CP și trailer. Telefon 093.013.382. (17882)

PUI DE ȘIRIA! Vindem populației în limita stocului, la ferma din Șiria, vineri 13 iulie 2001, orele 14-18, sâmbătă 14 iulie 2001, orele 7-15, PUI VII de CARNE, de peste 1 kg. (17877)

Vând garaj demontabil; congelator 7 sertare; 2 butelii aragaz. Telefon 214404. (17897)

Vând grajd cu teren, suprafața totală 1336 mp, Micălaca, în spate la „Las Vegas". Telefon 213113. (17899)

Vând bazine motorină 10.000 - 20.000 - 30.000 litri. Telefon 468619, 092.239.241; 092.629.646. (17927)

Vând club Internet: acte, mobilier, calculatoare; zonă centrală, vad format. Telefon 094.847.220; 094.172.157.

Vând presă de balotat pe sârmă, stare foarte bună, preț convenabil. Telefon 092 833 793. (17989)

CUMPĂRĂRI TERENURI, IMOBILIARE

Cumpăr (închiriez) spațiu comercial în Piața Mihai Viteazul. Telefon 095.260.641. (17565)

Cumpăr apartament 2 camere, în Vlaicu (zona Ledăba sau X-uri). Telefon 094 559 201. (17640)

Cumpăr apartament 1 cameră, centru, Vlaicu sau Miorița. Telefon 094.559.201. (17640)

Cumpăr spațiu comercial ultracentral. Telefon 094.121.964; 256314. (17808)

Cumpăr apartament 2-3 camere în Micălaca sau Alfa, la preț rezonabil. Telefon 213113. (17899)

Cumpăr teren agricol în loturi compacte de minim 50 ha. Telefon 095.524.859; 213113. (17899)

Cumpăr apartament 2 camere, etaj 1-3 Alfa. Telefon 277798, după ora 16. (17926)

CUMPĂRĂRI AUTO

Cumpăr remorcă înmatriculată pentru Dacia, 500-800 kg. Telefon 094.552.086. (17608)

CUMPĂRĂRI ELECTRO

Cumpăr frigider modest, ofer aproximativ 50 - 60 DM. Telefon 273965. (17913)

CUMPĂRĂRI DIVERSE

Cumpăr porci, vaci, juninci și tăurași pentru sacrificare, la preț avantajos. Telefon 094.634.795. (15554)

Cumpăr vaci bătrâne și juninci, indiferent în ce stare se află. Telefon 250866; 095.681.191. (17421)

Cumpăr PORCI grași peste 100 kg, localitatea MIȘCA nr. 307, preț 37.000 lei/kg. Telefon 057-531497; 094.774.649. (17777)

Cumpăr TĂURAȘI și VITELE peste 400 kg, preț 27.000 lei/kg. Telefon 057-531497; 094.774.649. (17777)

Cumpăr scândură din demolări (tavane, podele, etc) preț 2.000.000 lei/mc sau la schimb cu scândură nouă. Telefon 094.608.032. (17791)

Cumpăr cherestea stejar. Telefon 093.183.714. (17874)

Cumpăr Viza Loteriilor SUA. Telefon 266470. (17903)

Cumpăr acțiuni Arbema, Lipomin, Pâncota's, Banat-Crișana, Astoria. Telefon 093.124.053. (17921)

Cumpăr plug cu 3 capuri pentru tractor. Telefon 535035.

CERERI ȘI OFERTE DE SERVICII

Angajăm femei pentru CONFECȚII TEXTILE. Informații la telefon 270061. (17760)

SOCIETATE COMERCIALĂ angajează: TRACTORIȘTI, IFRONIȘTI, STIVUITORIȘTI (domiciliul stabil Arad, carte muncă, vechime 5 ani) și MUNCITORI NECALIFICAȚI. Telefon 270078, 270079. (17981)

GEAD PROD IMPEX, sediu Orologerie, angajează MAȘINISTE cu experiență. Telefon 093 955 818, orele 8-20. (17625)

TOP SECURITY Arad, Piața Sîrbească, telefon 281410, 280228, angajează PERSONAL calificat pentru montarea sistemelor de alarmă. (17593)

SOCOM „PIELARUL", str. Ghiba Birta nr. 16, angajează CONFECȚIONERE FEȚE ÎNCĂLȚĂMINTE (la mașini de cusut, manual, termociment, subțiat marginea pielii), PLATA în ACORD INDIVIDUAL. Informații telefon 250429, 221835 sau Biroul Personal, între orele 7.30-15. (f. 2059585)

NEW EVENTS FASHION angajează persoană cu experiență contabilitate și calcul salarii. Telefon 253062. (17688)

Societate comercială angajează 1 tâmplar pentru punct de lucru Arad și 3 tâmplari pentru punct de lucru Vladimirescu. Informații telefon 276130 orele 8-14. (17737)

CĂUTĂM persoană (chiar pensionar) cu domiciliul în reședința de județ sau împrejurimi, permis B, cu sau fără auto, pentru activitatea de reprezentare și distribuție. Garantăm salariu peste 4 milioane lei și cerem: inteligență peste medie, mic spațiu depozitare, disponibilități program prelungit, garanție. Selecția preliminarră pe baza CV la telefon/fax 034/181135. (f, 2059639)

Angajez CONFECȚIONERE TEXTILE. Salarizare atractivă+bonuri masă. Telefon 279928; 094.774.502. (17406)

SC IMD PRODEXIM cu sediul în Arad, str. Baba Novac, nr. 28, producătoare de încălțăminte pentru export, angajează mașiniste cu experiență la cusut fețe încălțăminte din piele. Se asigură salar atractiv și se decontează transportul. Telefon 091.436.114. (17446)

SC „MILLEFIORI" SRL angajează DIRECTOR COMERCIAL și 2 ingineri - șefi de secție. Interviul miercuri, ora 9.00 - la sediul firmei, Calea Timișorii, nr. 53 Arad. Telefon/fax 278404. (17861)

Restaurantul MIORIȚA angajează: barmani, bucătari, ajutori bucătari, femeie de serviciu. Bd. Revoluției, nr. 29. Telefon 094.824.626. (17876)

Societate comercială angajează: muncitor necalificat, dulgher, zidar. Telefon 092.419.320; 092.962.150. (17878)

Angajăm CONFECȚIONERE la mașini liniare; salarizare atractivă. Telefon 279148. (17885)

Angajez PERSONAL NECALIFICAT pentru ajutor în bucătărie. Telefon 218820. (17906)

Firmă de construcții angajează INGINER CONSTRUCTOR cu experiență în lucrări de finisaje, de minim 10 ani. Trimiteți CV la la fax 210010. (17901)

Angajez ȘOFER. Informații pe str. Pionerilor, nr. 20. (17904)

BUCTEXTIM angajează MUNCITOARE CONFECȚIONERE. Str. Vârful cu Dor, nr. 18. (17914)

Angajăm GESTIONAR MATERIALE CONSTRUCȚII în SEBIȘ. Vindem remorci. Telefon 264274; 266300. (17920)

Firmă de publicitate angajează PERSONAL cu experiență în IMPRIMĂRI SERIGRAFICE și AGENȚI COMERCIALI. Telefon 213315. (17922)

ANCOR CONFEX angajează CONFECȚIONERE și tinere pentru calificare, str. Artileriei, nr.1 (ARIS Poarta II). Telefon 256585. (17923)

Compania Națională LOTERIA ROMÂNĂ SA scoate la concurs 5 posturi de VÂNZĂTORI în agenție. Se solicită garanție imobiliară; caută colaboratori cu contract de mandat. Telefon 255699. (17925)

PRESTĂRI SERVICII

AUTOMATIC SERVICE repară mașini spălat automate, domiciliul. Telefon 259146; 094.241.398. (17915)

Școala CARMEN ABCDE, singură autorizată pentru AUTOBUZ primește înscrieri, Victoriei 88. Telefon 255445. (17642)

WES, ieftin, reparații FRIGIDERE. Vinde, montează, repară, instalații AER CONDIȚIONAT, autoturisme, locuințe. Telefon 057-284857; 092.556.562. (17435)

„SILDOR PROD" execută reparații FRIGORIFICE; comercializează și montează AER CONDIȚIONAT. Se acordă garanția lucrării. Transport gratuit! Telefon 057 - 270622. (c. 277)

CURSURI CALIFICARE, diplome valabile INTERNAȚIONAL-MASEUR. Telefon 252860; 095.531.761. (13042)

CLAS MOBEL produce și comercializează COLȚARE, CANAPELE, FOTOLII. Telefon 270700. (17291)

Executăm INSTALAȚII de ÎNCĂLZIRE și SANITARE, asigurăm: PROIECTARE, GARANȚIE; asistență post garanție. Telefon 095.614.154. (16096)

DAMAR repară MAȘINI SPĂLAT AUTOMATE, import, românești. Telefon 270518, 098 602 722. (17235)

Școala conducători auto (Aradul Nou), Piața Eroilor, nr. 7, face înscrieri pentru categ. A, B, C, E; plata în rate; preț avantajos. Telefon 287341. (17810)

PICTEZ LA BISERICI, iconostas, icoane pe lemn, paraclisere, icoane pe pânză pentru prapori, epitaf. Telefon 057 - 222411. (17853)

(Continuare în pagina 15)

(Urmare din pagina 14)

RAȘCHETEZ, PALUXEZ, mașină profesională, nu face praf. Telefon 250396; 271997. (17894)

DIVERSE

Ofer VALUTĂ împrumut, garanție imobiliară. Telefon 092.166.307. (17409)

Tămăduitoarea VALI este la

dispoziția dumneavoastră: dezleagă cununii, vindecă epilepsia, impotența, beția, face talismane de dragoste, spor, noroc. Apelați cu încredere, telefon 094.268.220; 263287. (17402)

Cumpărați în rate, locuință, mașină, etc. CREDITE până la 500 milioane, dobândă 6% pe an, EURO - CASSA, Bd. Decebal, nr. 2-4 (Proiectări), etaj 2, camera 211. Telefon 095.368.746; 094.176.890. (17522)

SOCOM PIELARUL Arad, organizează licitație, str. Ghiba Birta, nr. 16, pentru închirierea următoarelor spații, situate în: Arad, Calea A. Vlaicu, nr. 165-169 (vechiul Complex Fortuna) în suprafață de 89,8 mp (spațiu comercial și de producție); sat HORIA, nr. 498-499, hangar, în suprafață de 360 mp și secție de producție cu anexe. VINDE LA LICITAȚIE: paturi metalice cu saltele, pături. Licitația va avea loc în data de 12 iulie 2001, ora 10, la sediul SOCOM PIELARUL Arad. Informații la sediul Cooperativei din str. Ghiba Birta, nr. 16, sau la telefon 250429, 221835. (17165)

SC „DACODRIN" SRL cu sediul în Arad, str. Obedenaru, bloc X4, sc. B, ap. 12, dorește autorizație de mediu pentru activitate de prestare servicii în construcții. Eventualele contestații se pot depune la Agenția de Protecția Mediului Arad, Bd. Dragalina, nr. 16. (17804)

Sunt Nicoleta din Arad,

mulțumesc doamnei SOFIA care mi-a desfăcut cununiile; scoate argintul viu, beția, epilepsia, face talismane. Apelați și rezolvați! Telefon 092.829.171. (17870)

SC „EMIRA" SRL Arad, str. Unirii, nr. 1-3 solicită autorizație de mediu pentru comerț și prestări servicii. Eventualele contestații se depun la Agenția de Protecția Mediului Arad, Bd. Dragalina, nr. 16. (17887)

Fata renumitei Maria Norvegia, RITA, este acum în Arad, pentru a ajuta oamenii. Aduc mii de mulțumiri doamnei RITA, că mi-a dezlegat cununiile și m-a vindecat de beție, Marian Sandu din Timiș. Apelați și nu veți regreta, la telefon 092.597.930. (17890)

PLUVITEC vinde și execută HIDROIZOLAȚII cu membrane din cauciuc sintetic. Telefon 092 198 040. (17919)

CITAȚII

Se citează pentru data de 23.07.2001, ora 11, la Biroul Notarial Public din Arad, str. V. Milea, nr. 33-37, Groza Cornel și Groza Petru cu domiciliul necunoscut, în succesiunea defunctului Groza Gheorghe, decedat la 18.11.2000, fost cu ultim domiciliu în Arad, str. Mărășești, nr. 39, dosar execuțional 367/2001. (17865)

TURISM

OFERTĂ SPECIALĂ! Litoral: MONTENEGRO 20, 27 iulie, cu vagon de dormit, 245 - 410 DM; CROAȚIA 335 DM; TUNISIA 189 $; TURCIA; MALTA; ROMÂNIA. Transport zilnic GERMANIA, cu reduceri; FRANȚA, ITALIA, SUEDIA, BUDAPESTA - aeroport. Adresa: MONTANA TOUR: Bd. Revoluției, nr. 31. Telefon 213220.

SCHIMBURI

Schimb casă în Galșa cu apartament 1-2 camere Arad + diferență. Telefon 531346.

ÎNCHIRIERI

Ofer spre închiriere spațiu comercial central, amenajat corespunzător. Telefon 094.552.086. (17608)

Închiriez (caut) hală de producție în Arad, necompartimentată, 800-1.000 mp. Telefon 278785; 092.973.109. (17751)

Dau în chirie spațiu central 150 mp, superfinisat (demisol). Telefon 092.684.643. (17781)

Ofer spre închiriere apartament (ne)mobilat, 100 - 150 DM. Telefon 210555. (17822)

Caut urgent să închiriez garsonieră (apartament) orice zonă. Telefon 210555. (17822)

Închiriez garsonieră mobilată. Telefon 095.106.365. (17824)

Închiriez convenabil spațiu comercial 100 mp, str. M. Eminescu, neamenajat (cu înțelegere amenajare).Telefon 092.344.705. (16539)

Ofer spre închiriere spații comerciale, zonă centrală. Telefon 092.198.756. (15677)

Închiriez spațiu comercial central, preț avantajos. Telefon 094 774 506, 277567. (17535)

Închiriez curte + hală și 2 camere pentru spațiu comercial, str. Petru Rareș nr. 98. Telefon 218198, 094.261.683. (17745)

Ofer spațiu de închiriat 100 mp, 400 DM, Calea Timișorii. Telefon 286176. (17416)

Închiriez apartament 3 camere, mobilat, Splai Praporgescu. Telefon 254839. (17794)

Închiriez spațiu comercial 120 mp, pe Bd. Revoluției. Telefon 094.121.964; 256314. (17808)

Dau în chirie apartament 2 camere de lux, bloc 304 C, 300 DM. Telefon 094.625.880. (17702)

Primesc o fată în gazdă, C.A. Vlaicu. Telefon 272081. (17871)

Ofer spre închiriere garsonieră confort I, etaj III, Micălaca, nemobilată. Telefon 228026. (17855)

Închiriez pe termen lung casă mobilată, 4 camere, 2 bucătării, 2 băi, pivniță, garaj, cotețe, încălzire centrală, grădină, familie fără copii; plata anticipat 3 luni. Telefon 288798 după ora 20. (17862)

Dau în chirie gheretă, Piața Romană. Telefon 214404. (17897)

Ofer spre închiriere apartament una cameră ultraconfort, ultracentral. Telefon 251107. (17940)

PIERDERI

SC PROIECT ARAD SA anunță pierderea Registrului de Inventar. Se declară nul. (17880)

Piredut legitimație de acces pe numele Boar Paul Iosif, eliberată de CTP Arad. O declar nulă. (17905)

† DECESE †

Cu adâncă durere anunțăm încetarea din viață a celei care a fost mamă, soție, bunică,

BOTLIK TEREZIA,

în vârstă de 88 ani. Înmormântarea va avea loc azi, în Cimitirul din Zimandul Nou. Familia îndoliată.

Cu multă durere în suflet anunțăm încetarea din viață a celui mai iubit soț, tată, bunic, frate, unchi, cumnat,

GAL LUDOVIC,

în vârstă de 60 de ani. Înmormântarea va avea loc miercuri 11 iulie 2001, ora 16, de la Capela Cimitirului Eternitatea (UTA). Dumnezeu să-l odihnească în pace! Familia îndoliată.

Cu inima zdrobită de durere anunț încetarea din viață a scumpei mele soții,

STELA POPEȚIU,

născută Podrumaru, educatoare pensionară. Înmormântarea va avea loc azi, 10 iulie 2001, ora 14, de la Capela Cimitirului Eternitatea. Soțul Mircea Popețiu, îndurerat.

† SERVICII FUNERARE †

SC „IN MEMORIAM" SRL,
str. EMINESCU nr. 4 (ATENȚIE, vizavi de CINEMA MUREȘUL)
telefon: 057-211929; 093.343.964;
str. ORIZONTULUI nr. 9A, (Bujac)
oferă SERVICII FUNERARE COMPLETE - NON STOP. Sicrie-modele multiple (simple-lux), sicrie lux import ITALIA, ACCESORII. Intermediem COLACI, COLIVĂ etc.
ÎMBĂLSĂMĂM GRATUIT (formolizat).
Transport INTERN-INTERNAȚIONAL. (c.203)

POMPE FUNEBRE
NON STOP.
„RO STYL COMPANY"
NE-AM MUTAT MAGAZINUL, TOT PE STR. EMINESCU DE LA NR. 4 LA NR. 20-22. Telefon 094.478.971; 214422.
LA ORICE ORĂ: spălat-îmbălsămat, formolizat, transport (intern și internațional).; SICRIE și RĂSPETE de calitate, import, PROSOAPE, BATISTE, PANGLICĂ, LUMÂNĂRI, COLIVĂ, COLACI, FANFARĂ.
INTERMEDIEM acte, gratuit.
ATENȚIE! Suntem producători! Aveți avantajul unor prețuri minime și posibiltatea de a plăti în rate. OFERTĂ: sicriu, cruce, respete-1.350.000 lei. (c.336)

† CONDOLEANȚE †

Transmitem sincerele noastre condoleanțe greu încercatei familii Bojan, în aceste momente tragice pricinuite de trecerea spre cele veșnice a lui

SANDU BOJAN

comandant al Aeroclubului „Traian Vuia" și a fiicei sale

ALEXANDRA.

Colectivul Poliției de Frontieră Aeroportul Arad.

Un ultim omagiu celui care a fost comandantul Aeroclubului „Traian Vuia" Arad

SANDU BOJAN.

Sincere condoleanțe și întreaga compasiune familiei îndoliate. Lt. col. Eugen Muscă, Poliția de Frontieră Vărșand.

Regretăm profund dispariția fulerătoare a bunului nostru vecin

WAGNER GHEORGHE

și transmitem soției acestuia Margareta sincere condoleanțe și compasiune. Dumnezeu să-i dea odihnă veșnică. Fam. Jude și Hențiu. (18000)

Un ultim și îndurerat rămas bun pentru cel care a fost un OM deosebit și un prieten sincer,

dr. IANCU IONEL,

peste amintirea căruia nu se va așterne niciodată uitarea. Mamei îndurerate și familiei, sincere condoleanțe și întreaga noastră compasiune! Familia ing. DAN D. (17889)

Suntem alături de NORINA și IRINA la marea lor durere pricinuită de pierderea soțului, fiicei și tatălui drag,

ALEXANDRU BOJAN și ALEXANDRA BOJAN,

plecați atât de tragic dintre noi. Adio, prieteni dragi! Familia Zaslo Doru. (17957)

Suntem alături de Norina și Irina BOJAN în greaua durere pricinuită de pierderea celor dragi,

ALEXANDRA și SANDU.

Familia Hell. (17852)

Asociația de Proprietari bloc Z25, C.A. Vlaicu, este alături de familia BOJAN în marea durere pricinuită prin decesul celor care au fost

ALEXANDRU BOJAN și ALEXANDRA BOJAN.

Sincere condoleanțe! (17857)

Mulțumim rudelor, vecinilor și tuturor celor care l-au condus pe ultimul drum, pe iubitul nostru tată, bunic și străbunic,

CUTEAN NICOLAE,

din MĂNĂȘTUR. Familia îndoliată. (17868)

Cu durere în suflet anunțăm dispariția dintre cei dragi a iubitului nostru soț, tată, socru, bunic și străbunic

ALEXANDRU DĂRĂU

din Bonțești în vârstă de 89 de ani, după o lungă și grea suferință, la data de 7 iulie 2001. Ne despărțim acum și ne e greu. Te va păstra doar gândul și-amintirea, abia acum o să vedem, câtă durere naște despărțirea. Soția Livia, fiii Petru și Sana, nepoții Petrică și Sandru și strănepotul Adii. La revedere dragă „Mumii". (7912153)

Un ultim omagiu pentru

SANDU BOJAN,

cel care ne-a fost un bun prieten. Colectivul Dispensarului Veterinar Bujac. (17879)

Îndurerați de decesul prematur al prietenului drag,

dr. IONEL IANCU,

suntem alături de soția CARMEN în aceste clipe de grea încercare. Familia Milin. (17881)

Suntem alături de NORINA și IRINA în clipele grele pricinuite de decesul lui

ALEXANDRA și SANDU.

Dumnezeu să-i ierte și să-i odihnească în pace! Nadia, Adina, Mihaela, Anca, Luciana și Călin. (17884)

Colectivul Centrului Medical VEST MEDICA Arad, regretă profund dispariția fulgerătoare a colegului lor

dr. IANCU IONEL,

și transmite sincere condoleanțe întregii familii. Dumnezeu să-l odihnească în pace! (17907)

Colectivul Secției Clinice de Psihiatrie și Laboratorului de Sănătate Mintală, deplânge pierderea fulgerătoare a fostului lor coleg,

dr. IANCU IONEL

și transmite condoleanțe familiei îndoliate. (17893)

Un zbor frânt mult prea devreme, nici o mângâiere nu poate alina suferința colegei NORINA BOJAN în incomensurabila pierdere a soțului și fiicei dragi. Sincere condoleanțe din partea familiei av. Lanevschi - Moț. (17916)

Dragă

ALEXANDRA,

locul tău în bancă este gol ca și în sufletele noastre. Te plângem cu toții, colegii de clasă și diriginta Câmpeanu. (17918)

Suntem alături de familiile PORCOLEAN și OLTEAN la durerea pricinuită de pierderea mamei și bunicii dragi,

PETRUȚ EUDOXIA.

Sincere condoleanțe! Familia Alexandru Tiberiu din Sântana.

Avocații din Baroul Arad sunt alături de NORINA BOJAN în greaua încercare cauzată de tragicul accident de aviație în care și-au pierdut viața, soțul

ALEXANDRU BOJAN

și fiica

ALEXANDRA BOJAN.

Sincere condoleanțe și compasiune. (17929)

Aripile s-au frânt prea devreme,

SANDULE!

Vei rămâne veșnic în amintirea noastră! Familia Moldovan. (17941)

Plângem moartea fulgerătoare a nașului nostru

NEGRU SORIN,

la numai 31 ani, din POIANA. Dumnezeu să-l ierte! Finii Bibici din Sânleani. (17942)

Colectivul de cadre didactice a Liceului din NĂDLAC, este alături de doamna ANDRONIC ELIȘEBETA, la trecerea în neființă a soțului și îi transmite sincere condoleanțe. (5984148)

Un ultim omagiu din partea familiei Porușnicu Petru Claudiu, pentru prietenul meu

BALINT DĂNUȚ.

Sincere condolenațe familiei îndurerate. (17969)

În aceste momente dureroase pricinuite de dispariția tragică a celui care a fost

dr. IANCU IONEL.

suntem alături de soția Carmen. Dr. Țurlea și dr. Haidar. (17962)

Ne luăm un rămas bun de la prietenul nostru drag, un om deosebit,

dr. IONEL IANCU.

Sincere condoleanțe familiei îndoliate. Dumnezeu să-l ierte! Familia dr. Alb Florin și Tatiana. (17973)

Suntem alături de familia Balint și de Ioana în greaua suferință pricinuită de tragica pierdere a celui care a fost

DAN OVIDIU BALINT.

Nu îl vom uita niciodată! Prietenii și colegii de zbor de la AEROCLUBUL CHARLIE BRAVO. (17985)

Copleșiți de durere ne luăm un ultim rămas bun de la cea care a fost mamă, bunică și soacră,

STELA POPEȚIU.

Ovidiu, Romana, Livia, îndurerați. (17987)

Un ultim rămas bun și Dumnezeu să te aibă în paza lui, scumpule și iubitule nepot,

DAN BALINT.

Nu te vom uita niciodată! Al tău unchi Dorel cu mătușa Dina, verișoarele: Ramona, Adriana. (17998)

† COMEMORĂRI †

Un moment de reculegere în memoria profesorului

CZMOR PETRU

la 5 ani de la trecerea în neființă. Slujba de pomenire va avea loc joi, 12 iulie 2001, ora 19, la Biserica Catolică. Dumnezeu să-l odihnească în pace! Familia și sora. (17759)

Cu aceeași durere anunț trecerea unui an de la decesul iubitului meu soț,

SZÁSZ LUDOVIC.

Slujba de pomenire va avea loc joi, 12 iulie, ora 7.30, la Catedrala Centrală Catolică. Soția nemângâiată. (17650)

Veșnic tristă va rămâne pentru noi ziua de 10 iulie, când a plecat dintre noi iubitul nostru soț, tată și bunic,

SPIR VALENTIN.

Soția Iuța, copiii Valentin și Iudita, nepoata Bianca. (17831)

În data de 8 iulie s-au împlinit 6 săptămâni de când ne-a părăsit cea care a fost

VIDAC MARGARETA.

Dumnezeu s-o odihnească! Te plâng neâncetat: soțul, mama, fiul, nora și nepoata. (7253294)

Cu durere în suflet anunțăm că azi, 10 iulie, se împlinesc 6 luni de când ne-a părăsit pentru totdeauna, cel care a fost soț, tată și bunic

FEHER AUREL CORIOLAN.

Te vom plânge mereu și vei rămâne în sufletul nostru! Soția Maria, copiii Gabriela și Mihai, ginerele Lucian, nora Doina și nepoții: Cristian, Bogdan și Andrei. (17898)

Se împlinesc 2 ani de la trecerea în neființă a celui ce a fost soț, tată, socru, cumnat, unchi, ginere

JORS MIRCEA.

Te vom purta veșnic în amintire. Să-ți fie țărâna ușoară! Familia. (17947)

● PRODUCE ȘI MONTEAZĂ UȘI ȘI FERESTRE DIN PVC
ARMAT CU PROFILE TROCAL GERMANIA
● PRODUCE ȘI VINDE GEAM TERMOPAN
LUCRU NEMȚESC
SATLINE
SALON DE EXPOZIȚIE:
ARAD, PIAȚA MIHAI VITEAZUL
BL. M 7, PARTER
TEL./FAX. 057/25 14 61; 094 50 72 11

RENAULT MEGANE CLASSIC
... cea mai sigură mașină din categoria sa!
■ Închidere centralizată ■ Radiocasetofon
■ Geamuri electrice ■ 2 x AIRBAG
■ AER CONDIȚIONAT ■ ABS, AFU

MOTORIZĂRI: ● 1,6 - 16 V (benzină), 110 CP ● 1,9dTi (motorină) 100 CP
PREȚURI: de la 9410 Euro + taxe ... disponibil și în varianta BREAK
In Arad, prin: S.C. GETAX S.A., concesionar Renault
Calea Bodrogului, nr. 10, telefon / fax 057/280794
ACUM și în LEASING
RENAULT
(2059040)

Noi vă oferim-Dumneavoastră alegeti
O vacanta de vis
Sejururi de neuitat:
-CROATIA
-CIPRU
-GECIA
-SPANIA
-TURCIA

Destinatii exotice:
-REPUBLICA DOMINICANA
-INSULELE CANARE
-SEYCHELLES
-TAILANDA
-MALTA
-MAREA NEAGRA–NICIUNDE NU E CA ACASA!
BILETE DE AVION in toate destinatiile,cu toate companiile, la cele mai avantajoase preturi
BILETE LA CIRCUITUL de FORMULA 1 din Ungaria
Business Jet România
Arad,Bv.Revolutiei 66
TEL :284.010;282466

SUNTETI O PERSOANĂ:
◆DINAMICA SI COMUNICATIVA?
◆CU CUNOSTINTE PC (WORD, EXCEL)
◆CU CUNOSTINTE FLUENTE DE LIMBA ENGLEZA SI ITALIANA?
AGENTIA DE TURISM BUSINESS JET
VĂ POATE OFERI
CONDIȚII ATRACTIVE DE MUNCA ȘI SALARIZARE
TRIMITETI C.V. LA E-MAIL: GEEA@ARAD.RO SAU FAX: 284.010 INF. LA TEL.: 282.466
(2059560)

S.C. MAXSTILE S.R.L.
Societate cu capital integral italian producător de tapițerii în piele
ANGAJEAZĂ
■ TAPIȚERI cu experiență
■ ABSOLVENȚI ai învățământului de profil
Informații la tel.: 278.704, 090.051.882 sau la sediul firmei - Arad, str. N. Lenau nr. 11.
(5927231)

VÂND ȘI ÎNCHIRIEZ
HALE de producție sau depozitare
Telefon 092-429.430.
cu utilități, 500, 1000, 2000 m².
FOR SALE AND FOR RENT
production or storage HALLS
with utilities, 500, 1000, 2000 m².
For details call 092-429.430.

GI MOTOR
MATERIALE DE CONSTRUCTII
LA INDEMANA ORICUI!
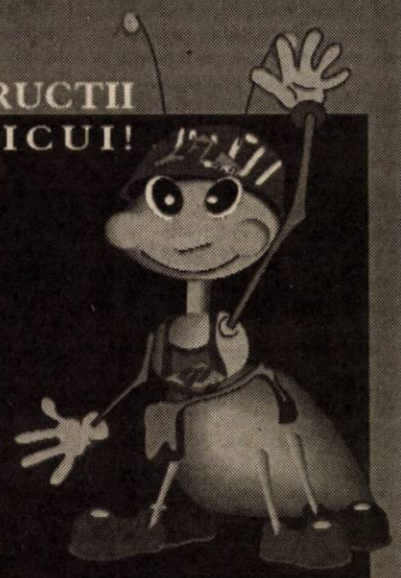

GI MOTOR vă oferă
CIMENT
Aceeaşi calitate, acum şi la preț de en - gros.
Vă aşteptăm în depozitele noastre din
ARAD GARA ARADUL NOU TEL: 288009, 093-183125
GARA ARAD TEL: 092-374333
OBOR TEL: 256243
LIPOVA GARA RADNA TEL: 562388
(C.A.)

MAMA SPANIA
Singura tămăduitoare cercetată de omul de știință Ion Țugui
◆ Poate fi găsită la telefonul 094.658.571

Mama Spania este cunoscută atât în țară cât și peste hotare ca fiind incontestabila tămăduitoare-vrăjitoare. Atestată și verificată științific de către cunoscutul om de știință, Ion Țugui, Mama Spania a surprins lumea prin exactitatea datelor și informațiile pe care le dă celor ce vin la domnia-sa. Mama Spania nu umblă prin orase ca să-și desfășoare activitatea. Stă la Ploiești, str. Jupiter nr. 31, telefon 044/140889. Venirea ei la Arad a fost o excepție, desfășurând o lucrare la solicitarea unei persoane deosebit de influente. După cum bine știți, la Arad a fost alături de Mama Spania și Ion Țugui. Mama Spania a acceptat să ne dea un interviu în exclusivitate, la fel ca și omul de știință Ion Țugui.
● Mama Spania, la dvs. este vrăjitorie sau tămăduire?
Mama Spania: Tămăduire!
● Care este procedeul de a afla destinul oamenilor?
Mama Spania: Spre deosebire de alte vrăjitoare-tămăduitoare fără har, eu, printr-o cruce de argint moștenită de la mama mea, o mare clarvăzătoare cunoscută în toată țara, reușesc să vizionez destinul oamenilor.
● Domnule Ion Țugui, Mama Spania este cercetată de dvs. de multă vreme. Ce ne puteți spune despre acest lucru?
Ion Țugui: Am studiat capacitățile paranormale ale Mamei Spania. De altfel, este singura de care eu m-am ocupat. Un lucru este clar, mama Spania este un om hărăzit de la Dumnezeu. Am sute, poate mii de scrisori de la români și străini pe care eu i-am îndrumat la Mama Spania. Toți mi-au mulțumit în acele scrisori, spunându-mi că Mama Spania face minuni. Și aveau perfectă dreptate!
● Dacă vizionați că destinul e lăsat de Dumnezeu ca omul din fața dvs. să plătească acel necaz în familie, ce faceți?
Mama Spania: Nu intervin în destinul omului. Eu însă le spun în față oamenilor dacă are rost sau ba să umble pe la tămăduitoare, însă, spre deosebire de celelalte, eu îndrum omul către biserici, mănăstiri, în funcție de caz.
● Domnule Țugui, au apărut peste noapte foarte multe tămăduitoare, Mama Spania e cunoscută de multă vreme, există garanția că Spania este omul care poate veni în sprijinul oamenilor?
Ion Țugui: Repet, n-am acceptat să o studiez decât pe Mama Spania pentru că pentru ea pot garanta. Este cea mai bună. Nu dă greș niciodată.
● Ce faceți dacă omul vine cu un necaz și după ce îl vizionați vă dați seama că îl puteți ajuta?
Mama Spania: Intervin prin metodele hărăzite de Dumnezeu ce le am încă de la vârsta de șapte ani, de la moartea clinică pe care am suferit-o.
● Ce boli și ce necazuri puteți rezolva?
Mama Spania: Dacă vizionez că persistă argintul viu, impotență, alcoolismul, o epilepsie, pierdere în afaceri sau în sporul casei, legare de cununii, dezbinări în familie și tot ce persistă de mână diavolească garantat le rezolv pe toate.
● Mama Spania este o femeie sinceră, studiată și de noi, garanție a celor spuse stă și declarațiile domnului Ion Țugui, omul de știință care ne spunea că e singura cu acest har dumnezeiesc din România. Adevărul este că intervine acolo unde îi aparține iar unde nu anunță omul încă de la deschiderea crucii. Din cele constatate și de noi și de către dr. Ion Țugui, adevărata tămăduitoare - omul cu reale puteri în a viziona este Mama Spania, spre deosebire de altele care își declară haruri pe care nu le dețin! Crucea sfântă pe care o are se învârte în mână și se oprește acolo unde îi e dat omului. Dacă e lucru sfânt nu e de intervenit, dacă e forma malefică atunci Mama Spania poate aduce omul la bine.
UNDE VĂ POT GĂSI ARĂDENII?
TELEFONUL MEU E CUNOSCUT 094.658.571.
A consemnat, Sorin Ghilea
(5927253)

BANCA "TRANSILVANIA" S.A.
SUCURSALA ARAD,
Str. Unirii nr. 5-7,
Tel. 057/283.122
CERTIFICATE NOMINATIVE
90 ZILE - 37% P.A.

ADEVĂRUL
COTIDIAN INDEPENDENT ARAD
Anul XIII, nr. 3353
Miercuri, 11 iulie 2001 ● 12 pagini ● 4000 lei ● e-mail: adevarul@arad.ro; adv.pub@arad.ro
BRAT Publicație auditată în semestrul II 1999
Tiraj mediu zilnic vândut: 34.958

WEST BANK S.A.
ARAD, B-dul Revoluției nr. 88
Tel: 284.888, Fax: 285.202
Dobânzi depozite persoane fizice
(suma minimă 500.000 lei)
1 lună 34%
2 luni 35%
3 luni 36%

GRATUIT

PREȚUL PÂINII ... LA VIENA

Călătorind de la Bârca la Viena, cunoscutul om de litere, Adrian Păunescu, îndrăznea să scrie despre prețul pâinii tocmai în perioada dictaturii, când subiectul în sine era cât se poate de interzis. Astăzi, după unsprezece ani de experiență într-ale democrației, când „piața liberă, integrarea, concurența etc." sunt subiecte lipite pe toate gardurile și fiecare politician se simte dator să plângă (cu lacrimi de crocodil, firește) pe umărul țăranului român, a calcula prețul pâinii este o încercare mult mai grea decât retorica întrebare a poetului Adrian Păunescu: „Și atunci, care-i prețul pâinii la Viena, domnule Ceaușescu?"

Sprijinim aserțiunea noastră de mai sus cu următorul argument: pentru prima oară după 1989, România va realiza în acest an o producție de grâu și secară de aproximativ 6,7 milioane tone, cu două milioane mai mult decât în anul trecut. Toate bune și fumoase, numai că angrosiștii de cereale împreună cu patronatele din morărit și panificație, profitând de această supra-producție autohtonă, au încercat să „fixeze" prețul unui kilogram de grâu undeva în jurul sumei de 2.500 - 2.600 lei. Această „ofertă" este jenantă din cel puțin două puncte de vedere. În primul rând, prețul oferit de către acești „beneficiari" scăpați de orice responsabilitate socială este cu 250 de lei mai mic față de anul trecut, când grâul valora 2750 lei/kg. Calculând doar inflația, fără a mai vorbi și despre spectaculoasele creșteri de prețuri la motorină, tractoare, utilaje, semințe sau tratamente fitosanitare, ajungem cât se poate de ușor la concluzia că prețul oferit de către angrosiști este unul extrem de ... speculativ.

În al doilea rând, această „ofertă" de cumpărare a cerealelor lovește încă o dată (și foarte dureros) interesele producătorilor agricoli, în primul rând în țăranul român care, presat de nevoia de lichidități și văduvit de posibilitatea depozitării recoltei, se vede obligat să accepte un preț care nu-i acoperă nici pe departe cheltuielile de producție.

DORU SINACI

(Continuare în pagina 5)

Din cauza „insuficientei" inventarieri

DEMNITARII ARĂDENI AU RĂMAS, DEOCAMDATĂ, FĂRĂ LOCUINȚE

Pag. 4

◆ Există informații că unii solicitanți au vile ◆ UTA a primit 32 milioane lei! ◆ Universitatea „Aurel Vlaicu" și Inspectoratul Școlar își dispută cu înverșunare un spațiu

OVIDIU MARIAN VA FI TRIMIS ÎN JUDECATĂ!

Surse confidențiale din interiorul I.J.P. Arad, ne-au confirmat că „Dosarul Ovidiu Marian" este definitivat și va fi trimis spre soluționare instanței judecătorești. Prejudiciul constatat în urma cercetărilor efectuate se ridică la peste 600 milioane lei. De asemenea, am aflat că în scurt timp Poliția va definitiva noi cazuri de maximă importanță. De urmărit...

V. D. TOTH

Bugetul județean - de la contestări vehemente la alocații tăinuite

De câteva săptămâni bune, vicepreședintele pedist al Consiliului județean, Gheorghe Falcă, tună și fulgeră împotriva guvernului pentru fondurile insuficiente alocate bugetului județean în acest an. Televiziunea prin cablu i-a găzduit ample dizertații pe această temă iar unele ziare locale au consacrat, cu o frecvență de... agendă, spații însemnate pentru „cauza" vajnicului militant. De fapt, pentru o cauză irosită de mai marii săi colegi de coaliție, care în timpul mandatului au schimbat esențial legea finanțelor locale, diminuând drastic partea de alocații de la bugetul de stat către bugetele locale, concomitent cu creșterea - de circa 20 de ori - a nivelului impozitelor și taxelor locale pentru echilibrarea acestor bugete. Nici pe plan electoral aceste demersuri nu și-au găsit o finalitate, dovadă eșecurile recente ale propriului partid și cele personale de la propriii alegători. În mod cert însă, pe plan practic, clevetirea permanentă pe seama bugetului și invocarea lipsei de resurse de la guvern sunt de natură să genereze o stare de neputință, dar și o acoperire pentru neîmpliniri, un prilej de contestări politico-demagogice dar și de tăinuire a unor cheltuieli care nu-și găsesc justificare și nici chiar susținerea legală.

DUMITRU NICA,
director Prefectura Arad

(Continuare în pagina 6)

BEYLER DECOR
Vinde
UȘI METALICE ȘI MOBILIER
■ Str.I.C.Brătianu (fosta 30 Decembrie) tel. 270.141
■ Str. Crișan nr.1, tel.228.298

„RUTA NĂDLAC-BUCUREȘTI-CONSTANȚA VA FI PRINCIPALA ARTERĂ A ȚĂRII"

Interviu cu senatorul PRM Dorel Constantin Onaca

Pag. 5

ARCADIA
Piața Soarelui, Bl. 603
Numai din Belgia
▼ Vând la prețuri atractive
▼ Montez profesional
MOCHETĂ DIN BELGIA ȘI LINOLEUM
EXECUT LA COMANDĂ
Orice tip de mobilier cu materiale occidentale
Telefon: 263637; 092-344830

ABONEAZĂ-TE LA ADEVĂRUL

■ Pentru luna august, prețul abonamentului este de numai 40.000 lei ■ Se pot face abonamente și pe trei luni, șase luni și un an, abonații nefiind afectați de majorările de preț ulterioare.
PENTRU ABONAȚI, ZIARUL COSTĂ DOAR 1600 LEI

Ministrul Culturii, RĂZVAN THEODORESCU, pentru două zile, oaspete al Aradului

Ieri, în jurul orei 19,00, Aradul a primit vizita acad. Răzvan Theodorescu, Ministrul Culturii. Prezența d-lui Ministru în județul nostru se datorează unei suite de vizite în Vestul țării, în scopul stabilirii obiectivelor și priorităților culturale. De remarcat este faptul că Ministrul Culturii a reușit, în trei luni, un periplu prin toate județele țării.

CĂTĂLINA LATU

(Continuare în pagina 5)

ALGLASS
MOBILIER DIN P.A.L. LA COMANDA
● BUCATARII ● DORMITOARE ● CAMERE DE ZI
NOU
VANZARI IN RATE
Calea Timișorii nr. 53; Tel./Fax: 278820
Piața Spitalului Bl. 1D: Tel/Fax: 253868

Calendar

■ Astăzi, Soarele răsare la ora 5 și 38 de minute și apune la ora 20 și 2 minute.

■ Au trecut 202 de zile din acest an. Au mai rămas 173 de zile până în 2002.

■ **Praznicul zilei: Biserica ortodoxă:** Sf. Mc. Eufimia; Sf. Olga Împărăteasa; **Biserica romano-catolică**: Sf. Ioan Gualbert; **Biserica greco-catolică**: Sf. Mc. Eufimia.

A venit BARZA!

La Arad: **Ispas** Simina, **Nicola** Rahela, **Bihan** Florin, **Nicolae** Roxana, **Balint** Gabriel Alin, **Cociuba** Denis Cristian, **Sulița** Antonia Maria, **Moldovan** Paul, **Disioc** Alice Cristina Maria, **Cautis** Sonia Mirela.

La Ineu: Crișan Iulia, **Covaci** Alin.

CINEMATOGRAFE

Dacia: Inamicul e aproape (SUA) 11,45; 14; 16,15; 18,30; 21; 23

Mureșul: Asasinul din vis (SUA) 10; 12; 14; 16; 18; 20

Arta: Gladiatorul (SUA) 16; 19

Sala Mică: Space cowboys (SUA) 15,30; 17,30

Grădina de vară: Ce e mai bun în viață (SUA) 16

Progresul: Îngerii lui Charlie (SUA) 16; Plaja (SUA) 18.

HOROSCOP

Miercuri, 11 iulie 2001

Berbec (21.03-20.04). Vă doriți o schimbare radicală în privința relațiilor dvs. afective. Intuiția va juca un rol foarte important în decizia pe care vreți să o luați.

Taur (21.04-20.05). Puterea dvs. de convingere va fi maximă, așa încât vă veți putea impune punctul de vedere într-o perioadă legată de viitorul cuplului dvs.

Gemeni (21.05-20.06). Conjunctura astrală vă va oferi noi posibilități de realizare profesională.

Rac (21.06-22.07). S-ar putea să demarați o lucrare mai deosebită, fapt care vă va da posibilitatea de a vă afirma în plan profesional.

Leu (23.07-22.08). Este foarte posibil să întâlniți o persoană de sex opus care vă va anima sentimentele.

Fecioara (23.08-22.09). Deși pe plan profesional veți depune eforturi mari, rezultatele se vor vedea cu întârziere. Totuși, din punct de vedere financiar nu aveți motive să vă îngrijorați.

Balanța (23.09-22.10). Persoana iubită vă va face o surpriză deosebit de plăcută, iar încrederea dvs. de a specula anumite informații se va dovedi un triumf.

Scorpion (23.10.-21.11). Vă veți găsi cu ușurință colaboratori pentru proiectele pe care le aveți, sau veți putea pune bazele unei afaceri de mare anvergură.

Săgetător (23.11-21.12). O poveste de dragoste vă marchează puternic și vă va face să deveniți subiectiv.

Capricorn (22.12-19.01). Popularitatea dvs. la locul de muncă va crește continuu, iar inițiativele vă vor fi apreciate.

Vărsător (20.01-19.02). În relația dvs. cu partenerul de viață s-ar putea să ajungeți la un compromis, care va mulțumi pe toată lumea.

Pești (19.02-20.03). Este posibil să câștigați niște bani suplimentari, o mărire de salariu sau, poate, o primă. Speculațiile de orice fel vă vor avantaja în această perioadă.

MOCHETA
Arad, Piața Gării
Telefon 235.221
MARI REDUCERI DE PREȚURI
MONTAJ LA STANDARDE EUROPENE

„ADEVĂRUL" VĂ ASCULTĂ

La telefonul dimineții 280944, între orele 9,00 și 12,00

Domnul **Alexandru Vog** din Arad, cartierul Micălaca, bloc 520, dorește ca prin intermediul ziarului nostru să adreseze o întrebare Inspecției în Domeniul Public: „Se pot aproba autorizații pentru construirea de garaje în spațiile verzi?... Este singurul loc în care copiii noștri se mai pot juca..."

Locuințe pentru... funcționarii primăriei

Domnul **Todor Lepăduș** din Arad spune: „Cum își permit funcționarii primăriei să ceară să li se dea locuințe gratuit din fondul de stat, când ei au salariile de câteva milioane bune de lei?...Eu am muncit 43 de ani ca să primesc o locuință..."

Doamna **Viorica Cizmaș** din cartierul Aurel Vlaicu, Aleea Ulise nr 3 , bloc YB reclamă indignată: „De câteva luni cei de la Salubritate au amplasat niște tomberoane de gunoi chiar sub geamurile noastre. Am făcut sesizări la Primărie, ne-au spus că se rezolvă, dar nu s-a făcut nimic. Am telefonat și la cei de la Salubritate, dar nici pe ei nu-i interesează. Am dori să ia cineva măsuri, pentru că așa nu se mai poate!..."

Redactor de serviciu, N. BODRAN

La telefonul după-amiezii, 280003, între orele 15,00-18,00

■ **Nemulțumire.** Dl. Viorel Sever din Calea Aurel Vlaicu e nemulțumit de noul sistem de parcare a mașinilor pe centru. **„Pe lângă aglomerația din oraș și puținele locuri de parcare, acum în loc de două mașini, intră doar una. Propun să se revină la vechiul sistem, că nu a incomodat pe nimeni"** - ne-a spus cititorul nostru. E o propunere, care ar trebui măcar analizată...

■ **Stradă impracticabilă.** D-na Cristina K. domiciliază pe strada Brezoianu și reclamă starea impracticabilă a carosabilului. Poate aude cineva de la „Drumurile municipale" și ajunge și pe această stradă, circulată intens, chiar și de TIR-uri.

Redactor de serviciu, D. S.

Meteo

Vremea va fi frumoasă. Cerul va fi variabil. Vântul va sufla în general slab. **Temperaturi maxime:** 29 la 31°C; **Temperaturi minime:** 16 la 18°C.

Meteorolog de serviciu, GABRIELA CUCOȘ

Au plecat dintre noi!

✝ **Turturea Constantin (1925), Popețiu Stela Maria (1929), Ghilea Maria (1931), Botlik Terez (1913), Onodi Ioan (1930), Balaj Maria (1928), Szimcsak Matilda (1917), Vagner Gheorghe (1949).**

Direcția Județeană de Statistică are un nou director

Ieri, la Direcția de Statistică Arad, în prezența prefectului Gheorghe Pele, a fost instalată în funcția de director d-na Grec Florica. Numirea a venit din partea președintelui Institutului Național de Statistică, Aurel Camara, prin ordonanță. În funcția de director adjunct interimar a fost confirmată Simona Cuzman.

Grec Florica, care lucrează în cadrul acestei instituții de aproape cinci ani ca inspector de specialitate, îl înlocuiește pe fostul director, pensionat din motive de sănătate. Noul director și-a exprimat dorința de a îmbunătăți colaborarea cu organele administrației locale și de a stabili legături cu investitorii străini de pe raza județului.

Prefectul Gheorghe Pele a felicitat noua conducere: **„Apreciez curajul și puterea de muncă a acestei echipe tinere, convins că toți vor da dovadă de profesionalism în ceea ce vor întreprinde."**

S. AMBRUȘ

Fetița intoxicată cu ciuperci se zbate între viață și moarte

În ziarul nostru de ieri, precizam că femeia din Ineu intoxicată cu ciuperci otrăvitoare a fost mutată în cursul zilei de luni la secția terapie intensivă, din cauza complicațiilor care au apărut. În aceeași după-amiază și starea fetiței ei în vârstă de trei ani și jumătate s-a înrăutățit, astfel încât a trebuit să fie mutată și ea la aceeași secție. Cele două sunt în stare gravă, dar șansele fetiței de a-și reveni sunt minime, conform spuselor cadrelor medicale.

A. B.

Spectacol la strand

Astăzi, fundația „Pro Universitate Aurel Vlaicu" organizează, începând cu orele 21,00, un spectacol artistic. Evenimentul va avea loc la discoteca „Laser" din incinta strandului Neptun. Vor concerta Ecstasy, soliști de la Școala populară de arte.

Astăzi - la Cimitirul Eroilor

ÎNMORMÂNTAREA PILOȚILOR DECEDAȚI ÎN ACCIDENT

Rămășițele pământești ale celor trei aviatori arădeni: **Alexandru și Alexandra Bojan** și **Dan Ovidiu Balint**, pieriți în tragicul accident aviatic petrecut sâmbătă în apropiere de Toplița, au ajuns la Arad. Cele trei sicrie au fost depuse la sediul Aeroclubului „Traian Vuia" urmând ca înhumarea să aibă loc astăzi, orele 12,00, de la aeroport, la cimitirul eroilor.

Eveniment rutier

CU AUTORI NECUNOSCUȚI!

Poliția roagă pe toți cei care cunosc amănunte cu privire la evenimentul rutier petrecut pe data de 5 iulie a.c., în fața Spitalului Municipal, unde **Vasile Constantin** - invalid ce se afla într-un cărucior - a fost acroșat ușor de un autoturism marca „Opel", de culoare închisă, să dea relații Poliției, maior **Iuga**. Se pare că avea număr de Italia și era condus de o d-nă roșcată, iar în dreapta se afla o blondă. Pe bancheta din spate se aflau trei băieți.

PIEȚE, TÂRGURI

Astăzi este zi de piață la Pâncota, Beliu, Buteni, Șiclău, Macea, Vânători, Pecica, Șiria. Tot astăzi se desfășoară târguri săptămânale la Beliu și Buteni.

Mâine, joi este zi de târg săptămânal la Curtici, Nădlac, Sebiș, Cermei, Săvârșin, Secusigiu, Zerind.

FARMACII DE SERVICIU

Farmacia **„Remedium"**, B-dul Revoluției, nr. 52-54, telefon 233195 cu program de luni până vineri de la orele 7,30-20,00 iar sâmbăta de la 8,00-14,00; Farmaciile **„Sinapis"**, B-dul Revoluției, nr. 88, lângă Noul Stil, telefon 282369, **„Noua Farmacie"**, str. Andrei Șaguna, nr. 15, telefon 948 sunt de serviciu cu program non-stop.

UTILITARE

URGENȚE STOMATOLOGICE

Cabinetul de pe str. Crișan (în spate la Gionelli) are program non-stop. Telefon: 253794. Cabinetul din B-dul Revoluției nr. 62, ap. 17, între orele 9,00-19,00. Telefon: 256665.

ADMINISTRAȚIA FINANCIARĂ

Administrația Financiară a municipiului Arad: Asistență contribuabili (impozitul pe venitul global) - telefon 280633, 280733, int. 198.

APOMETRE

Citirea apometrelor la abonați pe perioada 9-13 iulie 2001: Străzile: Radu de la Afumați, Achile, 13 Martiri, Trompetei, Frumoasa, Ștefan Zarie, Tr. Corchiș, Grozăvești, Izvor, Fagului, Lipovei, Podgoriei, Constanța, Junilor, Crizantemelor, Păuliș, Amurgului, Infanteriei, Cetății, Diogene, Părului, Hector, Gladiator, Micșunelelor, Marte, Cezar, Santinelei, Troiei, Pompei, Nufărului, Câmpeni, Lăcrimioarelor, Stânjenel, Abrud, Fluierului, Busuioc, Gherghinel, Crinului, Adrian, Bujor, Lalelelor, Bârzava, Severin, Dosoftei, Lermontov, Liliac, Viorelelor, Maximilian, Fabius, Zefir, Păstorului, Argeș, Pășunii, Prutului, Caraiman, Zoe, Vrancei, Voinicilor, Ciobanului, Steagului, Pipoș, Grâului, Porumbului, Dreptății, Frăției, Marginei, Renașterii, Flacăra, Fadeu, Nicolas Lenau, Clopotului, Tarafului, Păcățeanu, Vântului, Pescăruș.

TELEFON DE URGENȚĂ LA POLIȚIE: 955

Cursuri de calificare

Agenția Județeană pentru Ocuparea Forței de Muncă Arad, cu sediul în Arad, str. Gh. Lazăr nr. 20, anunță agenții economici de pe raza județului Arad că au posibilitatea să organizeze cursuri de tip I, cu angajare de 100% a absolvenților.

Meseriile în care se pot organiza astfel de cursuri sunt: confecționer încălțăminte, fasonator mecanic, gaterist la tăiat bușteni, operator confecționer industrial îmbrăcăminte, strungar, gardieni publici, confecționer jucării.

Ofertele se vor depune la sediul AJOFM Arad, până la data de 20 iulie 2001.

Alte infomații se pot obține la sediul AJOFM Arad, camera 108, de luni până joi, între orele 8,00-14,00.

PARTY SHOW CU ECOU ...

Televiziunea Intersat, ziarul Adevărul și **Chartmaker Studio** în colaborare cu **Liga Studenților Universității „Aurel Vlaicu"** realizează pe plaja **„Party Club"** cel mai tare show de divertisment al verii. Concursuri cu premii sponsorizate de ARBEMA, formații dance, rock, pop, soliști de muzică populară, **Karaoke**, jocuri sportive, concursuri pe „toboganul verde", muzică, parada modei, într-un cuvânt divertisment total la Party Club în emisiunea **Show cu Ecou la Party.**

Toți tinerii care vor să se distreze cu adevărat trebuie să fie în fiecare sâmbătă la Party Club. Vă așteaptă fete frumoase și jocuri cu nemiluita.

Echipa de serviciu

IOAN TULEU
secretar de redacție

Bianca Felea,
Adela Homorâceanu,
Ioan Leac,
Ramona Vidulescu
tehnoredactare computerizată

Flavius Ghender,
Madiana Mican,
Aurica Telcian,
Dacian Toduța
corectură

Cursuri

Casa de Cultură a Municipiului Arad, anunță înscrieri la Cursul de „Dactilografie și lucrări de secretariat." Înscrierile se fac zilnic, la sediul instituției din str. Gheorghe Lazăr nr. 1, între orele 10-13. Informații la telefon 211.918.

Prețul aurului

Banca Națională: Pentru gramul de aur de 24 K, prețul cu ridicata - **250.768 lei**; prețul de achiziție **225.691 lei**. Prețuri înregistrate la sfârșitul săptămânii.

Piața neagră - Aur 14 K: cumpărare - 130.000 lei/g, vânzare - 135.000 lei/g. **Aur 18 K**: cumpărare - 160.000 lei/g, vânzare - 180.000 lei/g.

Accident mortal la Zărand

Ieri noapte, în jurul orelor 3,30, pe DJ 702, în raza localității Zărand, șoferul autocamionului AR-01-KCR, **Iacoveciuc Vasile Mircea** (32 ani), în timp ce se deplasa pe direcția Zărand - Seleuș, a surprins și accidentat mortal pe bătrânul **Constantin Pavel** (72 ani), din Arad, pensionar. Acesta din urmă circula pe bicicletă din sens opus. Fiind în stare de ebrietate s-a dezechilibrat și a intrat în fața autocamionului. **Iacoveciuc Vasile** n-a mai reușit să evite coliziunea astfel că biciclistul beat a fost strivit de autocamion.

CURSUL VALUTAR*

VALORI ÎNREGISTRATE IERI, 10 IULIE 2001

Denumirea valutei	BNR	BCR		BRD		Banca Transilvania		Banca Agricolă		Bursa neagră	
		C	V	C	V	C	V	C	V	C	V
Dolar S.U.A.	29229	29140	29300	29050	29450	29200	29600	29900	29600	29200	29400
Marca germană	12635	12353	12801	12465	12650	12200	12650	12700	12720	12400	12600

La Biblioteca Județeană Arad

HOȚUL STRIGĂ HOȚU'

După ce s-au scris kilometri de fraze despre matrapazlâcurile șefei de la bibliotecă, iată că ajungem precum în schițele celebrului Caragiale: hoțul strigă hoțu'...

Surprinsă primind mită de la subalterna sa, **Iuliana Țâra**, femeia de serviciu a Bibliotecii Județene Arad, directoarea instituției sus amintite - **Aurora Tătar** - amenință că va da toată presa în judecată. Ziare, televiziuni, posturi de radio! Tot! Motivul este unul de-a dreptul hilar: **pentru calomnie!** Cine vorbește de calomnie?! Doamna **Aurora Tătar**, cea care era mânjită până și în cele mai ascunse locuri cu praful chimic de pe banii primiți drept șpagă de la femeia de serviciu a bibliotecii. Vorbește aceeași directoare ce își „umfla" frigiderul cu pui și pulpe de pui, cu ouă și verdețuri primite tot șpagă de la subordonați.

Compromisă până în măduva oaselor, **Aurora Tătar** se trezește arătând cu degetul în direcția presei care a prezentat constatările polițiștilor și procurorilor ce au lucrat la acest caz. La acțiune a participat personal șeful Poliției municipiului, colonel **Gheorghe Țica** - un om cu vastă experiență și procurorul **Dan Ilarie**, - unul dintre cei mai buni profesioniști în materie. Și totuși „șpăgoasa" șefă de la bibliotecă n-a fost arestată pentru că la confruntare șefa bibliotecii s-a țigănit cu femeia de serviciu, acuzându-se reciproc. Văzând că îi fuge pământul de sub picioare, Aurora Tătar s-a agățat de nume influente ale județului, reușind pe moment să-și păstreze fotoliul de șefă a bibliotecii.

Calomnie! Ne întrebăm cine a avut treabă cu **Aurora Tătar** până la derularea celebrului flagrant, chiar dacă au existat nenumărate semne de întrebare ale modului în care au fost administrate unele fonduri, chiar dacă lumea a rămas stupefiată atunci când primul lucru pe care l-a făcut când a venit la bibliotecă a fost un ... WC personal. Chiar dacă a „smuls" cârnațul din mâna femeii de serviciu, așa după cum ne declara **Iuliana Țâra**. Și enumerarea ar putea continua! Probabil că și cei de la Parchet se vor amuza când vor primi plângerea penală semnată de **Aurora Tătar**. Chia așa, hoțul strigă hoțu'. Un fapt ce numai în România se poate petrece. Și toate acestea în timp ce consilierii județeni acceptă să se bălăcească în acest scandal ieftin, de parcă îți vine să crezi că șpaga a fost împărțită cu aceștia.

SORIN GHILEA

Ședința Comitetului Operativ Consultativ

CONTROALE PESTE CONTROALE

Ieri, în biroul prefectului Gheorghe Pele s-a întrunit Comitetul Operativ Consultativ, din care mai fac parte președintele C.J.A., Caius Parpală și primarul Dorel Popa. De asemenea, la ședință au mai participat subprefectul Florin Remețan vicepreședintele CJA, Gheorghe Falcă și directorul oficiului juridic al Prefecturii Radu Stoian.

Chestiunile aduse în discuție s-au referit la necesitatea unei colaborări cât mai strânse între autoritățile locale, în vederea respectării legilor. În acest sens, s-a luat hotărârea constituirii unei comisii care să verifice modul de întocmire a dosarelor de pensionare pentru a se descoperi dacă și la Arad există cazuri de încălcare a legii ca în alte părți ale țării. De asemenea, vor fi efectuate controale în piețele din județ, pentru a fi evitate situațiile în care producătorii nu-și pot vinde produsele din cauza speculanților. La aceste controale va fi invitată și presa.

S-a mai hotărât să se treacă în perioada imediat următoare la verificarea licențelor de transport și respectarea traseelor, la toți transportatorii de persoane din județ.

„Aceste controale au ca scop instituirea climatului legalității adevărate în aceste sectoare de activitate. Cetățeanul trebuie să fie ocrotit în fața tuturor încercărilor de înșelăciune venite din partea unora sau altora. Noi suntem puși aici să facem ordine și vom face" ne-a declarat prefectul Gheorghe Pele.

FLORIN H.

ARĂDENII CALCĂ ÎN...CUIE

Începerea sezonului de construcții a adus cu sine și cazurile de plăgi înțepate. Astfel, în ultima perioadă tot mai mulți arădeni se prezintă la Serviciul de ambulanță ortopedie, după ce au călcat în cuie. „Vin zilnic persoane cu astfel de probleme. Am avut și câte cinci cazuri într-un schimb, unele dintre ele necesitând chiar internarea. Asta datorită faptului că au prezentat complicații" aflăm de la serviciul de ambulanță ortopedie. Pe această cale, medicii recomandă celor care lucrează în acest domeniu mai multă atenție.

A. B.

CLĂDIREA DIRECȚIEI FISCALE - AFECTATĂ DE PLOI

Clădirea în care își desfășoară activitatea Direcția Fiscală a avut de suferit din cauza ploilor de săptămâna trecută. Infiltrațiile puternice din tavan au determinat căderea tencuielii pe o porțiune de circa 3-4 metri pătrați. „Am mutat la timp calculatoarele din zonă, înainte să cadă tencuiala. Altfel, rămâneam fără aparatură electronică", spune Pavel Neamțiu, directorul Direcției Fiscale Arad.

Din această cauză, una dintre casieriile Direcției a fost închisă. În aceste zile se lucrează pentru reparația tavanului, astfel că începând de luni casieria va fi redeschisă. „Spre norocul nostru, activitatea nu e afectată, pentru că acum e o perioadă când la încasările taxelor nu e deloc aglomerație", adaugă Neamțiu.

GERLINDE KNAP

AU FOST DEPUSE PESTE 90% DIN DECLARAȚIILE DE VENIT GLOBAL

Reamintim contribuabililor persoane fizice, care în anul 2000 au realizat venituri din salarii și alte activități independente și din închirierea bunurilor (inclusiv arendare) și nu au depus declarația de venit global, că termenul limită de depunere este 31 iulie 2001.

Depunerea cu întârziere a declarațiilor de venit global este însoțită de sancțiuni după cum urmează:

- până la 30 de zile întârziere: 10% din impozitul anual datorat;
- 30-60 de zile întârziere: 30% din impozitul anual datorat;
- peste 60 de zile întârziere: 50% din impozitul anual datorat.

Pentru fluidizarea procesului de depunere a declarațiilor de venit global, contribuabilii sunt invitați să facă acest lucru din timp și să evite eventualele „cozi" care se pot forma la ghișeele de preluare din ultima zi de depunere.

De asemenea rugăm persoanele fizice care au primit prin poștă declarațiile de venit global să le completeze și să le depună la orice oficiu poștal.

„Până la data de 07 iulie 2001 au fost depuse declarații de venit global într-un procent de 91%", ne-a mai informat dl. Petrică Horga, purtătorul de cuvânt al Finanțelor Publice arădene.

N. OPREAN

În județul Arad

UNII PRIMARI ÎNCALCĂ LEGEA

În conformitate cu Legea 215/2001 a administrației publice locale, satele care nu au consilieri aleși în consiliile locale vor fi reprezentați la ședințele de consiliu de către un DELEGAT SĂTESC.

Delegatul este ales pe perioada mandatului consiliului local de către o adunare sătească, constituită dintr-un reprezentant al fiecărei familii din comunitatea respectivă.

Adunarea sătească este convocată și organizată de primar și desfășurată în prezența acestuia și a viceprimarului.

„La discutarea problemelor privind satele respective, delegații sătești vor fi invitați în mod obligatoriu. Votul acestora are însă un caracter consultativ", ne-a declarat subprefectul Florin Remețan.

Deși Legea administrației a intrat în vigoare în data de 23 mai, Prefectura nu are la cunoștință că ar exista vreun primar în județ care păstorește sate fără consilieri aleși și care ar fi organizat, potrivit legii, vreo adunare cetățenească.

Motiv pentru care, prefectul Gheorghe Pele a emis o circulară la primării pentru intrarea cât mai rapidă în legalitate.

„Cu cât mai puține persoane vin la Prefectură, în audiență înseamnă că administrațiile locale au o activitate eficientă în folosul cetățeanului. Iar respectarea legii administrației cu privire la delegații sătești reprezintă unul din argumentele care vor face ca multe măsuri luate pe plan local să fie în interesul tuturor cetățenilor - inclusiv al acelora care locuiesc în sate care nu au reprezentanți aleși, eliminându-se astfel nemulțumirile", a conchis subprefectul Florin Remețan.

NIȚOLAE OPREAN

Neplata contribuției de asigurări sociale atrage amenzi substanțiale

Persoanele juridice sau fizice la care își desfășoară activitatea asigurații pe bază de contract individual de muncă precum și pe bază de convenții civile de prestări de servicii, sunt obligate să depună, în fiecare lună, declarația privind evidența nominală a asiguraților și a obligațiilor de plată către bugetul asigurărilor sociale de stat.

Potrivit legii, Declarația nominală se depune lunar, dar nu mai târziu de data de 20 a lunii următoare celei pentru care se datorează contribuția de asigurări sociale.

Declarația nominală lunară se depune pe suport de hârtie în două exemplare. Angajatorii care au un număr mediu lunar de asigurați mai mare de 20 depun în mod obligatoriu Declarația nominală lunară și pe suport magnetic sau electronic.

Programul informatic de introducere, prelucrare și listare a datelor din declarația nominală se distribuie gratuit la sediul din str. Tribunul Dobra nr. 2. Orarul de preluare a declarațiilor la acest sediu este de luni până vineri între orele 8-12.

Nedepunerea la termen a declarației nominale constituie contravenție și se sancționează cu amendă de la 15.000.000 lei la 50.000.000 lei.

Nevirarea, în condițiile legii, la bugetul asigurărilor sociale de stat a contribuției de asigurări sociale timp de trei luni consecutiv, constituie contravenție și se sancționează cu amendă de la 50.000.000 lei la 100.000.000 lei.

„Având în vedere importanța declarației nominale lunare pentru stabilirea stagiului de cotizare al persoanelor asigurate în cadrul sistemului public de pensii, precum și datorită numărului redus de angajatori care depun declarația, Casa Județeană de Pensii Arad va lua măsuri pentru sancționarea angajatorilor care nu respectă prevederile legii - a precizat dl. MIHAI BERGEA, din cadrul Direcției Colectare-Contribuții a Casei de pensii Arad.

N. OPREAN

Din cauza insuficientei „inventarieri"

DEMNITARII ARĂDENI AU RĂMAS, DEOCAMDATĂ, FĂRĂ LOCUINȚE

DEBUT CU ÎNCÂLCELI

Așteptată cu interes, ședința Consiliului Local Municipal Arad s-a dovedit, până la urmă a fi un mare... fâs! Încă înainte de începerea propriu-zisă a întrunirii, primarul **DORU POPA** - remarca în glumă că nici la instalarea dânsului ca primar n-au fost prezenți atâția ziariști. Deși am gustat momentul umoristic al d-lui Popa, n-am băga mâna în foc că și solicitanții de locuințe (e vorba de cele 12 persoane publice arădene, cărora, ieri, CLM trebuia să le acorde locuințe), au resimțit aceleași senzații.

Primarul DORU POPA și-a început alocuțiunea printr-o serie de propuneri ce vizau inversarea unor puncte de pe ordinea de zi. După o primă serie de „rocade", au urmat altele, ca apoi să se schimbe și „schimbarea" ș.a.m.d. Încât la sfârșit să iasă o încâlceală de nedescris, fără nici o asemănare cu ordinea de zi avută în vedere inițial. Sigur, pentru cei care au avut proiectele de hotărâri în față, această „încâlceală" probabil s-a mai deslușit, însă pentru ceilalți... mai puțin.

EXISTĂ INFORMAȚII CĂ UNII SOLICITANȚI AU VILE

Murmurul sălii a fost „spart" de către d-l Petre Blajovici care a propus ca solicitările de locuințe să fie amânate. Apoi, a fost rândul d-nei **Amalia Aslău** să puncteze: „Trebuie văzut ce înseamnă fond de stat și ce înseamnă locuință de serviciu. Pentru că între cele două categorii trebuie să facem o delimitare clară." Însă, de departe, cea mai pertinentă observație îi aparține d-nei **Rodica Borza**: „Trebuie făcută o analiză atentă, în parte, a fiecărui solicitant de locuință. Și anume trebuie văzut unde a locuit până în prezent, de ce trebuie să plece sau a plecat de acolo, dacă a mai avut până acum o locuință, locul de muncă, etc. Spun toate acestea întrucât avem informații că unii solicitanți mai au locuințe, vile, apartamente."

După aceste luări de cuvânt, Popa a simțit nevoia să facă unele precizări: „Țin să vă spun că, în calitate de primar, am primit aceste solicitări scrise pe care însă nu puteam pune nici o rezoluție: adică nici da, nici nu. Și cum lista de priorități a fost deja demult completată, singura cale de ieșire din impas a rămas aducerea proiectelor în CLM. Care CLM - a încheiat Popa - va trata fiecare caz în parte așa cum se cuvine. În viitor, bineînțeles".

32 MILIOANE LEI PENTRU UTA

Un moment emoționant putem spune a fost acela când, prin prezența în sală a lui Dorel Cura (antrenor la juniorii UTA-ei) ne-am reamintit cu toții ce a reprezentat odată clubul de fotbal UTA pentru arădeni. Păcat că astăzi „Bătrâna Doamnă" a fotbalului românesc trăiește de pe o zi pe alta strângând din dinți să nu retrogradeze.

Ieri, consilierii arădeni au votat în unanimitate alocarea a 32 milioane lei pentru achitarea parțială a cheltuielilor necesare pregătirii centralizate a echipei FC UTA la Câmpulung Moldovenesc. În urma acestei acțiuni de pregătire urmează ca cei mai valoroși componenți ai echipei de juniori - echipă câștigătoare a titlului de campioană națională în 2001 - să fie promovați în echipa mare.

AMÂNAT PRIN... VOT SECRET

Cel mai discutat punct de pe ordinea de zi a fost cel privitor la la aprobarea protocolului predare-primire în folosință gratuită a imobilului din Arad „Școală Nouă cu 24 clase din Micălaca, zona 300".

Foto: ȘT. MATYAȘ

În fapt, ieri acest imobil a fost disputat între doi reprezentanți a două instituții de învățământ: **LIZICA MIHUȚ**, rectorul Universității „Aurel Vlaicu" și **PAVEL SÂRBU**, inspector general la Inspectoratul Școlar Județean, fiecare apărându-și șansa cu înverșunare.

Deși hotărârea prin care imobilul respectiv a fost atribuit Universității „Aurel Vlaicu" a fost luată de către CLM în luna februarie a.c., ieri, o mulțime de discuții s-au purtat pe marginea dreptului de proprietate. Or, din punct de vedere juridic, transferul de proprietate a fost deja efectuat, proiectul referindu-se, după cum îi spune și numele, strict la problema protocolului. Printre altele, cei doi combatanți au declarat: **P. Sârbu (consilier județean PSDR)** - „Cei care mă cunosc știu că am sprijinit întotdeauna învățământul universitar arădean. Acum, n-am venit aici să fac polemică cu nimeni. Dar, în același timp am și eu anumite obligații față de Ministerul Învățământului. Personal cred că putem găsi o soluție în așa fel încât să nu sacrificăm învățământul preuniversitar în favoarea celui universitar, ci să le susținem pe amândouă. Cred că se poate găsi un alt spațiu, mai bun pentru Universitate. **L. MIHUȚ**: „De trei luni încoace trăiesc un adevărat coșmar. Nu vreau să punem în balanță învățământul preuniversitar cu cel universitar. Într-adevăr profesorul Sârbu s-a străduit foarte mult să facă ceva pentru învățământul arădean. Noi nu dorim să scoatem afară pe nimeni, nu dorim o scindare însă, pot să vă spun că niciodată până acum Ministerul Învățământului nu ne-a sprijinit atât de mult. În două săptămâni am primit 5 miliarde lei, bani la care nici nu visam.

● Alte amănunte privind discuțiile pe marginea celorlalte puncte înscrise pe ordinea de zi în numărul viitor al ziarului.

Conferință de presă la Spitalul Matern

● În cazul Mihăieș, medicii cred în nevinovăția dr. Șendroiu ● În curând - program anticonceptional de urgență

Ieri, la Spitalul Matern din Arad, conferința de presă organizată a abordat mai multe teme. Dr. Maria Sătmăreanu, șefa secției Prematuri a prezentat o statistică a abandonului în spital - generat de condițiile socio-economice în special - și a mai vorbit despre incidența malformațiilor în rândul nou-născuților.

Doar anul trecut la maternitatea arădeană s-au înregistrat 340 cazuri de nou născuți cu malformații, tabloul cel mai impresionant fiind al unui copilaș născut fără canal auditiv extern. Cauzele malformațiilor sunt genetice, de mediu și multifuncționale. Dr. Eugen Crișan, medic șef secție Obstetrică I a făcut referire la avortul legal, cel care se practică la cererea pacientei. Comparativ cu SUA, unde această intervenție chirurgicală este considerată una dintre cele mai periculoase, fiind unica operație oarbă, unde medicul **nu** vizualizează actul operator, ci doar simte cu ajutorul instrumentelor - în România „avortul legal se practică la grămadă". E bine de știut că o astfel de manevră chirurgicală implică incidente și accidente imediate, tardive și implicit sechele pentru tot restul vieții. Dacă în timpul unui avort apar accidente (ruptură de col uterin, perforația uterului) și dacă medicul recunoaște accidentul **nu** cade sub incidența culpei medicale.

Directorul Spitalului Matern, dr. **Gheorghe Furău**, a abordat subiectul copilului malformat Angel Mihăieș, mediatizat săptămâna trecută în presă. „Actul medical prestat de dr. Șendroiu nu se poate lega de malformația copilului. Consider că a fost o lipsă de colaborare pacient-medic". Medicii prezenți la conferință au opinat că dr. Șendroiu „nu merita așa ceva" cu atât mai mult cu cât: • a înștiințat-o pe mama copilului despre posibilitatea unui avort incomplet • a programat-o la control peste două săptămâni dar pacienta a venit după două luni • în momentul reexaminării dr. Șendroiu i-a propus un avort pe care d-na Mihăieș l-a refuzat, sub semnătură.

În final, atât directorul Furău cât și purtătorul de cuvânt al instituției, dr. **Sorin Prișcă**, au adus la cunoștință că pentru a preîntâmpina apariția unui alt caz Mihăieș, la orice avort femeia va fi informată despre riscurile la care se expune și va fi **obligată** să revină la control în termen de două-patru săptămâni.

MIERCURI, 8 MAI 2001

TVR 1
7,00 Jurnalul de dimineață
7,15 Practic matinal
9,30 Dragă, am micșorat copiii! - s.
10,15 TVR Craiova
10,55 TVR Cluj-Napoca
11,45 TVR Iași
12,30 TVR Timișoara
13,15 Pasiuni - s. rel.
14,00 Jurnalul de prânz
14,10 Infomania
14,30 Studioul artelor - rel.
15,30 Orice e posibil - s.
16,00 Panorama
17,30 O idee pe zi pentru România
17,40 Pasiuni - s.
18,25 Garantat 100%
18,55 Alege muzica!
19,25 Bărbații fatali - s.
19,50 Familia ...Corect!
20,00 Jurnal. Meteo
20,40 Sport
(●) 20,45 Baywatch Hawaii - s.
21,45 Recurs la morală
22,45 Amprente
23,00 Jurnalul de noapte
(●) 23,15 Un om hotărât - comedie, SUA, 1998
0,50 Bucuriile muzicii
2,00 Jurnal. Meteo. Sport - rel.
(●) 2,45 Un om hotărât - f. rel.
4,20 Recurs la morală - rel.
5,20 Infomania - rel.
5,40 O idee pe zi pentru România - rel.
6,00 Garantat 100% - rel.
6,30 Alege muzica! - rel.

TVR 2
7,00 D-ra Andrea - s. rel.
7,50 Veni, video, vici! - rel.
8,05 Desene animate - rel.
8,35 Toți împreună
9,35 Microrecital „Animal X" și „Simplu"
9,50 S Club 7 în L.A. - s.
10,15 Tată, am încurcat-o! - s. rel.
10,45 Știri
10,50 Stăpânul animalelor - s. rel.
11,35 Din goana trenului - rel.
12,00 În mijlocul furtunii - s. rel.
12,50 D-ra Andrea - s.
13,45 Cronici votive - rel.
14,15 Desene animate
15,30 Știri
15,35 Toți, împreună
16,25 Afaceri la cheie - rel.
17,00 Tată, am încurcat-o! - s.
17,30 Vară pentru 2
19,15 Veni, video, vici!
19,30 Desene animate
20,05 În mijlocul furtunii - s.
(●) 20,50 Ruptura - thriller, Franța, 1970
22,50 Știri
23,00 Stăpânul animalelor - s.
23,45 Mit și istorie
0,15 Clepsidra cu imagini
0,35 TVM. Mesager
1,15 S Club 7 la L.A. - s. rel.
1,40 Vară pentru 2 - rel.
3,25 Teatrul liric: **Povestirile lui Hoffmann**
6,25 E dreptul tău! - rel.

PRO TV
7,00 Bună dimineața!
8,00 Știrile Pro TV - Ziarul dimineții tale
9,00 Tânăr și neliniștit - rel.
10,00 Bătălia pentru Terra - s.
11,00 Profiler, psihologia crimei - rel.
12,00 Ani de liceu - s.
(I) 12,30 Un dușman al poporului - dramă, acțiune, SUA, 1978
14,15 Salvatorii timpului - s. ultimul episod
15,00 Spitalul de urgență - rel.
15,45 Colombo - s.
17,00 Știrile PRO TV
* Vremea
* PRO TV te ascultă ce vezi
17,05 Benny Hill
17,15 Beverly Hills - s.
18,15 Tânăr și neliniștit - s.
19,00 Știrile Pro TV
(●) 20,00 Destine încrucișate - dramă, psihologic, SUA, 1999
21,45 Vacanța Mare - Garcea
22,00 Știrile Pro Tv
22,30 ROKENO
22,35 Ally McBeal - s.
23,15 Vacanța Mare - Leana și Costel
23,45 Internet.ro
23,55 Vara lui Zero
0,00 Profiler, psihologia crimei - s.
0,45 Proezia
1,15 Lista lui Sava
1,45 Dharma și Greg - s.
(●) 2,15 Posesiune - dramă horror, Franța, 1980
3,45 Ani de liceu - rel.

TV ACASĂ
5,15 Miracolul iubirii - rel.
7,15 Știrile de Acasă - rel.
7,55 Căsuța poveștilor - rel.
8,15 Înger sălbatic - rel.
9,15 Îngerașul - rel.
10,00 Căsuța poveștilor
10,25 Acasă la bunica - rel.
(●) 10,35 De 3 x femeie - rel.
11,30 Betty cea urâtă - rel.
12,30 Dreptul la viață - rel.
13,30 Miracolul iubirii - s.
15,30 La casa de vis - rel.
16,00 Înger sălbatic - s.
16,45 Desene animate
17,00 Terra nostra - s. rel.
17,55 Acasă la bunica
18,05 Dreptul la viață - s.
19,00 Îngerașul - s.
20,00 Știrile de Acasă
(●) 20,40 De 3 x femeie
21,30 Betty cea urâtă - s.
22,30 Terra nostra - s.
23,30 Știrile de Acasă - rel.
(●) 0,10 De 3 x femeie - rel.
1,15 Muzica de Acasă, muzica nopții

HBO
8,00 Limbo - dramă, SUA, 1999
10,05 Școala sub teroare - horror, SUA, 1998
11,50 E petrecerea mea - dramă, SUA, 1999
13,30 Povestea lui James Bond
14,30 O nouă șansă - comedie, SUA, 1989
16,15 Ultimul dans - dramă, SUA, 1996
18,00 Marele Lebowski - comedie, SUA, 1998
20,00 Mesaj de departe - dragoste, SUA, 1999
22,15 De bunăvoie și nesilită de nimeni - comedie romantică, SUA, 1999
0,05 Stargate SG-1 - s.
0,45 Dovadă sângeroasă - suspans, SUA, 1998

PRIMA TV
7,00 Desene animate
8,00 Prima Mix!
13,25 Clip Art
13,30 Desene animate
14,30 Motor - rel.
15,00 Exploziv - rel.
15,30 Real TV
16,30 Comisarul Rex - s.
17,30 Strada milion
18,00 Focus
19,00 Vară fără limite
20,00 Gunoierii - comedie, SUA, 1990
22,00 Vară fără limite
23,00 Focus
23,30 Comisarul Rex - rel.
0,25 Clip Art
0,30 Strada milion - rel.
1,00 Focus - rel.

TELE 7 ABC
7,00 Muzică
9,59 Telecaricatura zilei
10,00 La ordinea zilei - rel.
11,00 Muzică
12,00 Manager XXI - rel.
12,30 Jurnal de prânz
12,40 Manager XXI - rel.
13,30 Lumea misterelor - rel.
14,30 24 din 24 - rel.
15,00 Muzică
18,00 Germania astăzi - doc.
18,30 As show
19,29 Telecaricatura zilei
19,30 La ordinea zilei
20,30 Muzică
21,00 Telejurnal
21,45 Germania în direct - doc.
22,30 Reporter Tele 7
23,30 Muzică
6,00 Telejurnal - rel.

ANTENA 1 – TV ARAD
6,00 Hoinar prin țară - rel.
6,20 Publicitate, promo, revista presei
6,30 Știri TVA - rel.
7,00 Observator
8,00 Detectivii Hart - rel.
8,50 ANIMAX desene animate
9,45 Pantera roz - s.
10,10 În căutarea gloriei - s.
11,00 Zile din viața noastră - s.
12,00 Elena, viața mea - s.
13,00 Știrile amiezii
(●) 13,15 Operațiunea Delta Force - f. rel.
15,00 Detectivii Hart - s.
16,00 Reportajul săptămânii
16,30 Publicitate, Promo
16,45 Știri TVA
17,20 Maria Emilia - s.
19,00 Observator
19,50 Sport
20,00 Înarmați și periculoși - comedie, SUA, 1986
21,55 Publicitate TVA
22,00 Observator
22,15 Ediția de noapte TVA
22,25 Sport
(●) 22,30 O lumină pe cer - SF, SUA, 1978
0,30 Noaptea târziu cu Mircea Badea
1,30 Intrigi în Paradis - s.
2,30 Observator - rel.
3,30 Scandalul - s.
4,30 Cosas del Amor - s.
5,30 Maria Emilia - rel.

TV INTERSAT
8,55 Deschiderea programului
9,00 Neon Rider - rel.
9,45 Preciosa - s. rel.
10,30 Desene animate
11,00 Știrile Intersat - rel.
12,00 Tunelul tăcut - film, rel.
13,30 Știrile Intersat - rel.
14,00 Cavaleri și războinici - s.
15,00 Emisiune în limba sârbă - rel.
15,30 Lumea animalelor sălbatice - s.
16,00 Cum să-mi îngrijesc câinele - s.
17,00 Mămica, detectiv particular - s.
17,30 Comorile lumii
17,45 O altfel de lume - rel.
18,15 Știrile Intersat
19,00 Preciosa - s.
(●) 20,00 Ucigaș în serie - film
21,30 Ți-e teamă de întuneric - s.
22,00 Știrile Intersat
(▲) 22,30 Purgatoriu - film
(■) 0,00 Erotica
5,00 Închiderea programului

RADIO EUROPA FM (89,3 MHz)
6,00-10,00 Deșteptarea - cu Gabi Dobroiu (7,00 Jurnalul de dimineață); 10,00 Europa Express cu George Zafiu; 13,00 Jurnalul de prânz; 13,30 România în direct cu R. Turcescu; 14,00 Drum cu prioritate cu Radu Constantinescu; 18,00 Jurnalul de seară; 18,30 Interviurile Europa FM; 19,00 Clubul de seară cu Denis Ciulimaru; 22,00 Jurnalul de noapte; 22,30 Infomania cu Dan Goanță; 23,00 Europa lângă tine.

RADIO PRO FM (92,1 MHz)
5,00-5,30 BULETIN DE ȘTIRI - la fiecare sfert de oră; **5,30-7,00 PRO FM PÂNĂ LA UNU** - cu Ramon Cotizo; **7,00-10,00 PRO FM PÂNĂ LA UNU** - cu Flavius Esnican; **10,00-13,00 PRO FM PÂNĂ LA UNU** - cu Mihai Dobrovolschi; **13,00-14,00 13-14 cu ANDREI** - cu Andrei Gheorghe; **14,00-17,00 PROTIM PRO FM** - cu Cătălin Lăpușcă; **17,00-19,00 PRO FM E AICI** - cu Cristi; **19,00-22,00 ASCULTĂ-ȚI MUZICA** - cu Andi Moisescu; **22,00-2,00 PRO FM BY NIGHT** - cu Vlad Craioveanu

RADIO ARAD & RADIO CONTACT (99,1 MHZ)
6,00 Lupta cu somnul; 8,00 Bună dimineața, Arad!; 10,00 Tovarășii mei; 12,00 Pulsul zilei; 14,00 Radiomagazin Deutsche Welle; 15,00 Muzica așa cum vrei; 17,00 Univers ambiental; 17,30 Sensul muzicii; 18,00 Radiomagazin Radio France International; 19,00 Ofensiva de seară; 21,00 Seară de seară; 22,00 Fair play; 24,00 Contact FM

RADIO TIMIȘOARA
6,00 Ceasurile dimineții; 8,00 Muzică populară cu dedicații; 9,00 Cânt din suflet; 10,00 De zece ori România; 11,00 Pop matineu; 12,00 Miez de zi la polul vest; 13,00 Emisiune în lb. germană; 14,00 Emisiune în lb. ; 16,00 La zi în viața partidelor; 16,30 Sport; 16,35 Post meridian muzical; 17,00 Actualități, muzică, sport; 18,00 Actualitatea radio; 18,10 Economie și viață; 19,00 Radiojurnal; 19,15 Bilet de voie; 20,05 Autohton pop-rock; 20,50 Călătorie în lumea poveștilor; 21,00 Curierul de seară. Știri: 6,00; 7,55; 9,00; 11,00; 12,50; 17,00; 20,00; 21,00; 21,55. Radiojurnal: 7,00; 16,00; 19,00.

RADIO SEBIȘ
6,00 Matinal 21
9,00 Tu alegi!
10,00 Cafeaua de zece
12,00 Secvența 21
14,00 La porțile dorului
15,00 Magazin 21
17,00 Lentila de contact
18,00 La mulți ani! - dedicații muzicale
19,00 Expresul de seară
22,00 Club 21
0,00 92,1 Insomnii

Redacția Adevărul nu își asumă răspunderea pentru modificările ulterioare intervenite în programele Radio - TV

„RUTA NĂDLAC-BUCUREȘTI-CONSTANȚA VA FI PRINCIPALA ARTERĂ A ȚĂRII”

Interviu cu senatorul PRM Dorel Constantin Onaca

- Domnule senator, s-a încheiat sesiunea parlamentară. Cum a fost?

- A fost o sesiune normală, în care s-a lucrat mai mult pentru adoptarea unor ordonanțe de urgență rămase restante de la guvernul Isărescu. Este dureros că lucrăm la ordonanțe care și-au consumat deja efectele, și-au trăit viața.

- În legislatura trecută ați lucrat în grupul parlamentar al PDSR, la Camera Deputaților. Cum ați lucrat, comparativ, în cadrul grupului PRM?

- Lucrul în comisii și în grupurile parlamenare este similar. Diferența este că, după pierderea alegerilor, PDSR a trecut printr-o criză profundă, pe care PRM nu o resimte în prezent, după un eșec similar. Atunci, din PDSR au plecat mulți, au rămas aproape doar parlamentarii, pe care conducerea partidului a reușit să-i țină în mână și să câștige acum alegerile. PRM, chiar dacă a pierdut, e pe o pantă ascendentă și învață din greșelile altora. Oricum, am lucrat bine și cu colegii din PDSR și îmi pare rău că nu s-a trecut peste orgolii și interese, s-a ținut cont de uneltirile unor cârtițe și nu de votul românilor, care au hotărât că PDSR trebuie să guverneze împreună cu PRM. Dar PDSR a făcut la guvernare unele compromisuri, legate de legea administrației publice locale cu care eu nu aș fi fost de acord.

- De ce credeți că nu se află PRM la guvernare?

- Au fost diferite interese. Frica de „partidul extremist” a trecut imediat după alegeri. Acum toate partidele țin cont de aritmetica parlamentară, toți vin la negocieri și la discuții, iar parlamentarii noștri de la Strasbourg - Corneliu Vadim Tudor și Ilie Ilașcu - se prezintă foarte bine.

- Care sunt cele mai importante realizări ale comisiilor senatoriale din care faceți parte?

- Eu sunt secretarul comisiei economice și președintele comisiei de cooperare la Marea Neagră. Principalul obiectiv este crearea unei rute Nădlac-București-Constanța, care să fie artera vitală a României și poarta de intrare spre Europa. Există unele limite în munca mea, pentru că voința mea nu poate fi superioară proiectelor pe care le au miniștrii care sunt la putere. Cu toate acestea, eu sunt convins că la sfârșitul acestui an se va începe nu doar finanțarea concretă a proiectului, ci și demararea lucrărilor. Există un proiect de lege care vizează refacerea flotei românești încă din legislatura trecută, pe care atunci Adrian Năstase o considera prioritară, dar care nu a fost dezbătut nici în prezent.

În cadrul comisiei am avizat peste 80 de legi, din păcate, multe dintre ele provenind de la guvernul anterior.

- Ați luat de multe ori unele acțiuni pe cont propriu și le-ați rezolvat, uneori prin gesturi caritabile. Acestea sunt binevenite, dar ele nu rezolvă decât situații particulare. Cum ați colaborat cu autoritățile locale pentru rezolvarea problemelor arădenilor?

- Am făcut gesturi caritabile și voi mai face. Am făcut, de asemenea și multe proiecte importante: un proiect serios, de miliarde de lei, pentru finalizarea Catedralei. Am încercat să rezolvăm, împreună cu doamna deputat Mândrea situația de la Sala Sporturilor, apoi problema școlii sportive de la Sebiș și amenajarea malului Mureșului pentru a preveni inundațiile în unele zone. Cu autoritățile locale am colaborat bine, dar importante sunt proiectele guvernamentale. Din opoziție, de pe marginea terenului, e greu să marchezi goluri, trebuie să intri pe teren! Onaca nu poate să stea să vadă ce face nu știu care ministru sau minister, eu voi încerca să fac unele lucruri singur.

Din păcate, de zece ani, multe minstere trăiesc la mila unor sponsori, pe care tot statul îi exploatează cu biruri și impozite. Asta este rușinea națională! Bugetele de austeritate, care din păcate nu pot fi altfel, sunt bugete ale milei! Românul amărât stă și vinde tot ce are - inelul, lanțul, gâtul, iar câțiva nemernici s-au prins de treba asta și-i exploatează! Atunci, cum să nu-i ia Onaca de gât pe toți?

- Sunteți foarte simpatizat la Arad, dar sunteți constănțean și aveți multe afaceri în zona Mării Negre. Veți mai candida la Arad?

- Dacă arădenii vor crede că merit această onoare, am s-o fac. Am fost și sunt interesat de puntea de legătură dintre sudul și vestul țării. Am făcut multe lucruri bune pentru Constanța, mă iubește acolo toată lumea, de la broaște la guvizi, dar trebuie să facă cineva această legătură. Le sunt dator arădenilor care m-au primit frumos și le promit că n-o să-i dezamăgesc, indiferent în care colț al lumii mă voi afla. Cu această ocazie, îi invit pe arădenii care vin în grupuri organizate la mare, din școli sau alte instituții, să mă caute pentru a le pune la dispoziție, în special duminica, navele mele pentru excursii pe mare.

FLAVIUS GHENDER

Agamiță Dandanache ... pescuiește în ape tulburi

Personajul care poartă acest nume intră în scena piesei „O scrisoare pierdută” spre finalul ei conturând deznodământul. În lupta dintre Cațavencu și Farfuridi apare Agamiță, venit de la centru și care va câștiga.

Dacă am actualiza scena politică arădenă unde se înfruntă mai multe categorii de pretendenți putem constata că avem și aici un Agamiță al nostru. Acesta este „băiat bun”, ocupă funcție înaltă, retribuită deosebit de bogat și care vrea să redevină șef al partidului pentru că - așa cum se știe - mai fusese pe la început, dar au avut grijă alții „să-l bage afară”.

Mijloacele sale de luptă sunt identice cu ale personajului din piesa sus-amintită. Este puternic susținut de la „centru” de către taica Plesca și ai lui, așa că „luptă și dă-i și dă-i și luptă!” În apele acestea învolburate, el aruncă undița cu diverse momeli: unora le promite funcții binișor retribuite, altora fotolii politice călduțe, dar cam deodată totul este în ... suspans. Se așteaptă sosirea unui personaj „cheie” de la centru care să restabilească ordinea, să impună disciplina și eventual să mâture balastul de pe aici. Venirea însă e mereu amânată, ceea ce face ca tensiunea și nerăbdarea să ajungă la paroxism. Unii suferă de „insomnie rebelă”, dau noaptea telefoane încercând să atragă naivii dar și fripturiștii pentru că, spune Agamiță al nostru: „el este cel mai indiriguit să fie în frunte și el va rezolva ceea ce alții n-au făcut.” Zilnic pune în undița sa o nouă momeală. Din aceasta mușcă moflujii care au sperat să apuce după alegeri și ei ceva: post de directoraș, post de șefi pe la necuvântătoare, post pe la „asigurări” de toate gradele - în sfârșit - ceva, dar numai șefie să fie.

În fața acestei tragicomică situație, alegătorii stau și așteaptă. Toți știu să schimbarea este absolut necesară așa cum știu că în orice partid, alegerile trebuiesc să fie demo-cratice nu impuse de la centru, nu dirijate de diverși oameni, și ei desigur, profund interesați în menținerea acestui climat total bulversat.

Noi îl sfătuim pe Agamiță al nostru să-și adune undițele din aceste învolburate ape pentru că o simplă lege pescărească interzice pescuitul în ape tulburi.

ing. ION CIOZVÂRTARU

Ministrul Culturii, Răzvan Theodorescu, oaspete al Aradului

(Urmare din pagina 1)

„Mă simt onorat să vă fiu oaspete. Într-o vreme veneam destul de des în Arad, cu un interes deosebit pentru instituțiile ecleziastice. Am admirat întodeauna Aradul pentru calitatea sa de cetate universitară”, a declarat acad. Răzvan Theodorescu.

Într-o primă „rundă” a vizitei de ieri, Ministrul Culturii s-a întâlnit la Prefectură cu reprezentanți ai autorităților locale și județene, cu rectorii celor două universități arădene, cu reprezentanți ai clerului. Dl. deputat **Dorel Zăvoianu** a adus în discuție câteva aspecte legate de patrimoniul arădean: includerea Castelului de la Macea într-un circuit cultural și universitar central european, valorificarea cetăților Șoimoș și Șiria, a unor lăcașuri de cult de interes istoric, ridicarea unui monument închinat eroilor Marii Uniri. Ministrul Răzvan Theodorescu a fost deschis tuturor acestor sugestii, accentuând însă ideea că **„fiecare monument trebuie să își găsească o juctificare turistică”**, că orice obiectiv cultural trebuie să fie profitabil și financiar. Prof. univ. dr. **Lizica Mihuț**, rector al Universității „Aurel Vlaicu”, a pledat pentru salvarea celui mai vechi teatru din țară, Complexul Hirschl. **P.S. Timotei Seviciu**, episcop al Aradului, a atras atenția d-lui Ministru asupra necesității de a continua înălțarea Catedralei Ortodoxe, iar primarul Aradului, **Dorel Popa**, a prezentat succint proiectul de redare a Cetății Aradului circuitului cultural și turistic.

Din municipiu, ministrul Răzvan Theodorescu s-a deplasat la Castelul de la Macea, urmând ca astăzi să viziteze instituții culturale de interes major pentru județul nostru.

PREȚUL PÂINII ... LA VIENA

(Urmare din pagina 1)

Anticipând această problemă, Cabinetul Adrian Năstase a stabilit - împreună cu producătorii, finanțiștii și beneficiarii - un preț de achiziție de 3.200 lei/kg, preț care se pare că satisface interesele tuturor. Cel puțin pentru moment ...

Această soluționare se lovește, însă, de interesele „marilor agricultori mondiali” pentru care nu există altă rațiune decât profitul. Sub masca „protejării consumatorilor și necesității întocmirii unei legislații alimentare” mai-marii Europei au hotărât să înființeze un organism care se va numi „Autoritatea Alimentară Europeană”. Dacă până acum europenii se dădeau de ceasul morții pentru a preîntâmpina maladii gen „vaca nebună” sau „febra aftoasă”, iată că noua „Autoritate...” (Doamne, ce titulatură supremă!) își propune să controleze inclusiv hrana animalelor. Cu alte cuvinte, piața cerealieră va fi continentalizată, iar noi, românii, în elanul integrator ce ne caracterizează, probabil că vom fi primii care ne vom adapta.

Până când vom ajunge să vedem cum va influența agricultura din România înființarea Autorității Alimentare Europene, revenim la poezia militantă a lui Adrian Păunescu. Concluzia? Dacă vrem integrare cu orice preț, atunci trebuie să acceptăm și faptul că prețul „pâinii comunitare” s-ar putea stabili la ... Viena. Sau la Bruxelles. În nici un caz la București...

România a făcut progrese lente, dar clare

Președintele Comisiei Europene, Romano Prodi, a declarat, marți, după o întîlnire cu președintele român Ion Iliescu, că în ultimele luni România a făcut progrese lente, dar clare, în demersurile de aderare la Uniunea Europeană, transmite corespondentul MEDIAFAX. Prodi a spus că România a avansat în pregătirea pentru aderare, arătînd că disciplina economică impusă de actualul guvern a dus la creștere economică, sistemul juridic a evoluat și capacitatea administrației s-a îmbunătățit.

Țărăniștii arădeni și-au afirmat atașamentul față de Victor Ciorbea

Întrunit în ședință extraordinară, Biroul Județean al PNȚ-CD Arad a aprobat în unanimitate (șase membri prezenți din totalul de nouă) un text în care se arată că organizația județeană aprobă alegerea lui Victor Ciorbea în funcția de președinte interimar al PNȚ-CD. Totodată, organizația arădeană este de acord cu organizarea Congresului Extraordinar în 14-16 decembrie.

● **Vasile Ciobancan**, președintele PNȚ-CD Arad, ne-a declarat: **„Dacă, prin hotărârea unei treimi din organizațiile județene se va stabili un Congres Extraordinar în august, noi nu vom participa. De altfel, Delegația Permanentă a hotărât că se vor lua măsuri drastice, mergând până la excluderea din partid, împotriva celor care nu vor respecta hotărârea Delegației Permanente de a se organiza Congresul în 14-16 decembrie.**

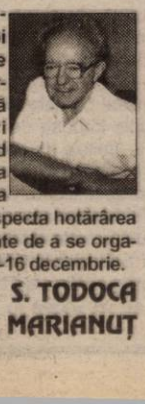

S. TODOCA

Foto: **AL. MARIANUȚ**

DOMNUL BRICIU „RADE TOT”

Domnul Briciu M. ne scrie o lungă scrisoare, în care face praf și pulbere partidele politice, justiția, poliția și legitimațiile de maghiar.

● **Gâștele**

„Toate partidele se ceartă toată ziua ca niște gâște în loc să facă ceva pentru țara asta. Nu le interesează decât să ajungă la putere, să-și bage oamenii în Parlament și în Guvern ca să se înavuțească pe spinarea oamenilor săraci. Românașii lucrează de la sar ochii, plătesc impozite și primesc un salariu de mizerie. Pe ăia care s-au băgat în politică îi doare-n cot că sunt pedeseriști, țărăniști, socialiști sau liberali, de aceea trec dintr-un partid în altul. Schimbă partidele ca pe ciorapi, doar-doar apucă un post de șefuleț”.

• D-le Briciu, sunt de acord cu dumneavoastră în ceea ce privește „ga-ga”-urile politicienilor. Poate dă Bunul Dumnezeu ca „gâștele” de care vorbiți să aibă veleități de gâște capitoline, să-i trezească pe români din somnul în care s-au scufundat. În privința schimbării partidelor ca pe ciorapi, mulți se păcălesc, trezindu-se abia pe bulevard că din sandale le ies la vedere niște ciorapi rupți, numai buni de aruncat la gunoi.

● **Criminalii și bandiții se bronzează**

„În loc să-i bage la răcoare pe criminali și pe bandiți, judecătorii îi lasă să se bronzeze la soare, să-și facă afacerile de miliarde de lei. Unul nu poate să stea la pușcărie pentru că îl dor rinichii, pe altul îl doare inima. Când e vorba de un amărât care a furat o găină ca să le dea de mâncare la copii, una două îl „împușcă” cu doi-trei ani de pârnaie. El, săracul, ce să bage în buzunarul judecătorului, o aripă de găină? El nu are de unde să dea, ca și cel care a furat miliarde. Ce să mai spun de ăia care au furat fabricile și uzinele, ca să-și facă ei avere? Pe ăia nu-i ia nimeni la rost”.

Poșta paginii politice

• Că așa stau lucrurile cum spuneți, se vede cu ochiul liber, domnule Briciu. Problema noastră, a românilor este că deocamdată gâștele de care vorbeați înainte nu-și fac datoria. Dacă și-ar face-o, românașul ar înțelege că și furtul unei găini tot furt se cheamă și trebuie pedepsit ca atare. Cel care fură doar o găină se rezumă la biata orătanie pentru că nu are posibilitatea să fure fabrici și uzine. Este net dezavantajat față de „ăia”, cum le spuneți. Nu ar fi bai că fac ei avere, dar de multe ori dau de-a dreptul faliment, pentru că, din nebăgare de seamă, au furat mormane de fier vechi.

● **„Poliția e pe noi”**

„La revoluție am strigat de am răgușit că Poliția e cu noi. Acum nu mai e cu noi, e pe noi. Te bate Garcea cu pulanu' de te zăpăcește dacă îndrăznești să zici ceva. Da' vile cu mașină la scară au „săracii” de milițieni, că tot milițieni au rămas.”

• În parte, este drept ceea ce spuneți, dar nu trebuie să generalizăm. Cunosc destui polițiști care nu au nici măcar o garsonieră și stau în gazdă. În plus, nu prea mai folosesc „pulanul” pentru că sunt dotați cu spray-uri la-crimogene. Alții, care sunt mai blânzi din fire, nici măcar pe acesta nu-l folo-sesc. Celebrul Garcea, pe care îl invocați mai există doar în proporție de unu la sută, prin nu știu ce cătune. Că există și polițiști necorupți o dovedește faptul că sunt scoși în fața opiniei publice polițiștii corupți, de cele mai multe ori prin intermediul unor adevărați polițiști. În Italia, în orășelele mai mici se sărbătorește în fiecare an „Ziua polițistului”. Cu acea ocazie, în fața postului de poliție se formează un morman imens de cadouri oferite de către cetățeni. Este vorba de frigidere, mașini de spălat, casetofoane și altele, toate noi-nouțe. Polițistul merge și își ia din morman ceea ce îi lipsește și nimeni nu spune că ia mită. Poate că va fi și la noi așa ceva, cu condiția ca acel penibil Garcea să nu mai apară pe ecranele televizoarelor. Dacă aș fi ministru de Interne, aș deschide proces și cu siguranță aș câștiga.

SIMION TODOCA

CĂRĂMIDĂRIA BÂRSA - PESTE 100 DE ANI DE ACTIVITATE

Fabrica de cărămidă și țiglă Sebiș, cunoscută drept fabrica de la Bârsa, care datează de peste 100 de ani, a intrat în anul 1997 în proprietatea unei firme bucureștene: SC LOYAL TRADE INVEST SRL. Din regimul trecut producția de țiglă a fost stopată iar directorul societății, Viorel Rusu, este de părere că reluarea fluxului tehnologic de fabricare a țiglei ar necesita o investiție costisitoare, având în vedere că unele utilaje lipsesc.

Ca atare, de mai bine de un deceniu fabrica produce doar cărămidă de diferite dimensiuni. De la argila care se exploatează în carieră sau „baie", la 500 metri distanță de fabrică și până la obținerea produsului finit există câțiva pași: transportul argilei la fabrică, combinația argilei cu nisip, presarea compoziției, tăierea calupurilor crude, uscarea în spații deschise (30 de zile), timp în care stivele de cărămidă crudă se rebanchetează și, în final, procesul de ardere în cuptoare speciale, la 900-1000°C, timp de două săptămâni. Cuptorul de ars este singurul loc unde activitatea se derulează în flux continuu. Altfel, angajații fabricii, 30 la număr, muncesc (normat) într- un singur schimb, pentru un salariu brut de 2.000.000 lei.

Interesant este că în timp ce majoritatea unităților producătoare și-au modernizat procesul de producție, la fabrica în cauză cărămizile se ard în tradiționalul cuptor în formă de

cerc în care focul urmează o traiectorie circulară și este întreținut de banalul rumeguș. Și, chiar dacă pare ireal pentru mileniul III, la vagonetii din incinta unității nu trag cai putere ci niște cai autentici, obișnuiți cu greul.

La ora actuală, o cărămidă pleacă din fabrică la prețul de 2500 lei + TVA, mai precis 2975 lei. Livrarea se face în vrac sau paletizat, în funcție de cererea solicitantului. Directorul Rus aprecia că cei mai stabili clienți sunt persoane juridice din Arad, Timișoara și București.

Persoane fizice din zonă sunt interesate de cărămidă, vin, întreabă și cam atât. De ce? „Li se pare prea scumpă". Drept urmare, solicitări sunt doar pentru cantități mici, cât pentru construcția unui horn. Directorul Rus spunea că de la începutul anului nici o persoană particulară nu a cumpărat cărămidă pentru construcția unei case. Situația financiară îi obligă să prefere boltarii și BCA, mai puțin costisitori. **„BCA este material termoizolant, nu de construcție. La ridicarea unei case din BCA ce câștigi la punte dai la pod, pentru că sunt necesari stâlpi de susținere serioși care mai înghit materiale".**

Să nu uităm avantajele unei construcții din cărămidă: rezistență mai mare în timp, absorbție de apă mai mică etc.

Deocamdată, conducerea fabricii nu se plânge că ar duce-o rău. Perturbații în procesul tehnologic, cu implicații în rentabilitatea afacerii, apar atunci când timpul nefavorabil nu permite exploatarea argilei în carieră, în perioada martie-septembrie. Iarna probleme majore nu sunt. Exploatarea se închide și se lucrează doar la arderea cărămizii produse pe timp de vară.

TEODORA MATICA
Foto: ȘT. MATYAȘ

AGROTURISMUL ESTE O AFACERE, CU CONDIȚIA SĂ FIE BINE FĂCUT

„Turiștii care vin la pensiunea noastră sunt considerați oaspeți, nu clienți", spune Geza Tüdös, patronul unei pensiuni situate la poalele dealurilor Minișului.

Dar care este povestea sa? „Am lucrat la Brașov, în turism, timp de 18 ani. Casa de la Miniș este o moștenire de familie, dar care se prezenta într-o stare avansată de degradare. În '87 am simțit vântul libertății la Brașov și am început să-mi fac planuri de viitor. Mi-am vândut apartamentul și cu un camion de materiale, pe 7 aprilie 1989, am ajuns la Miniș. Practic, casa trebuia renovată."

După lucrările de bază „am trecut la finisarea interiorului. Însă am vrut să păstrez stilul original. Cred că mulți care vor să facă agroturism păcătuiesc prin operațiile de «modernizare» a unor imobile. Însă, mă rog, gusturile nu se discută" adaugă Tüdös.

Una peste alta, investițiile în pensiunea de la Miniș s-au ridicat la 60.000 de mărci germane.

Într-adevăr, condițiile de cazare excelente, împrejurimile atrăgătoare sunt necesare, nu și suficiente. Și calitatea serviciilor trebuie să fie ireproșabilă pentru ca turiștii să fie determinați să revină. „Seriozitatea, calitatea sunt ingredientele succesului în acest domeniu. Poate și de aceea 95% dintre oaspeții noștri revin" zice patronul pensiunii.

Din punct de vedere culinar „eu pot să fac lucruri pe care un restaurant obișnuit nu are cum să le asigure." Poate (și) de aceea la Geza au tras nume mari ale politicii românești și o serie de delegații străine, obișnuite cu mâncăruri de... cinci stele.

Pentru a menține un standard ridicat, prețurile sunt ceva mai mari, însă și oferta este pe măsură. Tüdös lucrează împreună cu soția sa la această pensiune agroturistică, deci este o afacere de familie „din care se poate trăi decent, dacă îți faci treaba cum trebuie."

G. CONSTANTINESCU
Foto: AL. MARIANUȚ

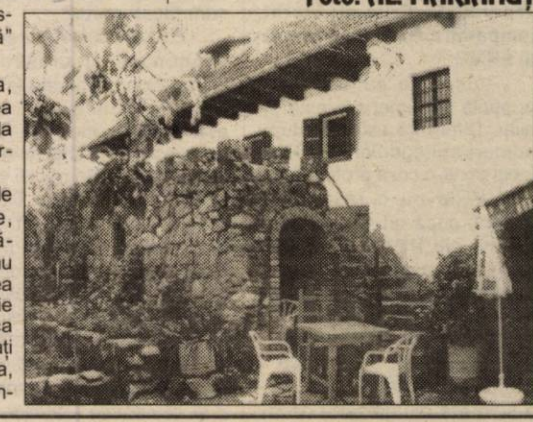

Dobânzile bancare în vigoare la 10.07.2001

Denumirea băncii	Suma minimă (lei)		Dobânda (% pe an)											
			Persoane fizice						Persoane juridice					
	Persoane fizice	Persoane juridice	la vedere	Pe termen de (luni)					la vedere	Pe termen de (luni)				
				1	2	3	6	9	12		1	2	3	6	9	12
BCR	*	25.000.000	7	30	-	31	32	33	34	7	30	-	31	32	33	34
BRD	500.000	500.000	7	31	32	33	35	37	40	7	29	29,5	30	30,5	31	31,5
B. Transilvania	300.000	25.000.000	7	34	-	35	36	37	37	7	34	-	35	36	37	37
BancPost	500.000	500.000	7	33	-	33	33	33	34	7	31	-	32	33	-	33
B. Agricolă	100.000	2.000.000	9	35	-	36	37	37	37	9	35	-	36	37	37	37
C. C. Aurora	1.000.000	10.000.000	10	36	-	38	39	40	42	10	35	-	36	37	38	40
C. C. Phoenix	500.000	500.000	10	38	-	39	40	-	41	10	38	-	39	40	-	41

Lăptarii de la ICIL au făcut-o de... oaie

În cursul anului trecut, **Gheorghe Doce** din Satu Mare a încheiat un contract cu fosta Fabrică de produse lactate din Arad prin care se angaja să colecteze lapte de la producătorii particulari din sat. Dacă până la începutul anului fabrica și-a onorat clauzele contractuale, începând cu luna iunie au apărut disfuncționalitățile. Așa se face că unitatea a rămas restantă la plată pe lunile iunie, iulie, august, septembrie și octombrie 2000, unui număr de 20 de persoane. În total, datoriile fabricii către producătorii din Satu Mare se ridică la aproximativ 30 milioane lei. Cea mai mare sumă de recuperat o are Gheorghe Doce - șase milioane lei. Unii păgubiți au acceptat ca în schimbul unei părți din bani să primească unt, la prețul de 70.000 lei/kg, pe care l-au vândut ulterior laboratoarelor de cofetărie cu 40.000 lei/kilogramul. Gheșeftul tot pierdere se cheamă. Dar decât nimic, s-au gândit că măcar o parte din suma ce li se cuvenea să nu meargă pe apa sâmbetei.

La ora actuală, fabrica nu mai produce. Producătorilor, însă, li se cuvin niște drepturi. Gheorghe Doce a făcut demersuri la Garda Financiară, la Parchetul de pe lângă Tribunalul Arad, inclusiv la primul ministru Adrian Năstase. Prin Inspectoratul Poliției, primul ministru i-a răspuns că nerespectarea clauzelor contractuale atrage o răspundere civilă. Ca atare au fost îndrumați să se adreseze instanței de judecată cu o acțiune civilă în care să-și formuleze pretențiile.

Teoretic, îndrumarea este acceptată. Faptic, Gheorghe Doce întreabă de unde bani pentru a deschide o acțiune, în condițiile în care munca lui n-a fost plătită. „După judecată vom fi și mai săraci decât acum" - gândea, amărât Doce.

Dacă există cineva care are vreun cuvânt de spus ar fi bine să o facă. Nu de alta, dar este nedrept ca atâția oameni să mai desfacă punga pentru niște bani care li se cuvin.

T.M.

BUGETUL JUDEȚEAN - DE LA CONTESTĂRI VEHEMENTE LA ALOCAȚII TĂINUITE

(Urmare din pagina 1)

Vocația de saltimbanc a d-lui Falcă

Cu consecvența unui activist, dar și cu un nivel de cunoștințe similar, Gh. Falcă înfierează guvernul pe motiv că nu alocă volumul de resurse cerut în vederea completării veniturilor locale pentru nevoile bugetare. Desigur, este insuficientă o creștere nominală a fondurilor de la bugetul de stat cu numai 30% față de anul trecut, dar aceasta este incomparabil mai mult decât în bugetele inițiale ale anilor precedenți; este puțin față de nevoile județului și unităților administrativ-teritoriale dar există o creștere economică ce ar putea determina o nouă rectificare bugetară, pentru acoperirea altor nevoi publice. Pe care Aradul s-ar putea să o rateze pentru că relația cu gestionarii bugetului de stat este compromisă de acțiuni ostile, de permanente detractări, de gâlceava tipic pedistă a d-lui Falcă care-i (pardon de cacofonie!) probează pe deplin vocația de saltimbanc. Nici flecăreala gen Băsescu nu este mai convingătoare când trâncănelile pe seama fondurilor de la buget nu au în vedere modul în care sunt folosite resursele acestuia. Sau mai degrabă cum sunt risipite pe acțiuni care sunt ținute sub tăcere sau mascate bine pentru a nu fi puse în antiteză cu necesitățile bugetare. Bugetul Consiliului Județean este plin de astfel de fonduri - de la cheltuieli de personal supradimensionate la fonduri pentru deplasări în străinătate, de la dotări nejustificate (și nelegale) la o multitudine de subvenții care susțin ...

Servicii publice - contraservicii personale!

Serviciile publice ale Consiliului Județean sunt o prezență „atipică" în peisajul organizatoric al consiliilor județene. Nicăieri în țară nu se găsește, de exemplu, un serviciu public pentru turism și cultură (ambele activități se regăsesc în alte instituții de profil), dar pentru funcționarea acestuia - creat pentru a asigura funcții de conducere odraslelor clientelei - se alocă în acest an 2 miliarde lei, deși la înființare s-a preconizat autofinanțarea lui prin efectuarea unor prestații de profil, care însă nu au adus până acum nici un leu. Agenția de dezvoltare Arad (ADAR) este un serviciu (de fapt un SRL) care își asigură în schimb autofinanțarea, dar - atenție! - pe seama unor comenzi (și plăți) tot de la bugetul consiliului, pentru lucrări „utile" județului, dar mai ales utile pentru mulțimea de reprezentanți în AGA și Consiliu de Administrație precum și pentru colaboratorii clientelari. Pentru buna lui funcționare s-au comandat în ultimul timp fonduri imense pentru consultanță (caz de asemenea, atipic), pentru studii și proiecte, pentru comanda altor lucrări la care se cunoaște dinainte executantul. Și, desigur, valoarea, care în acest an depășește și ea două miliarde lei. Care valoare se adaugă celorlalte cheltuieli dar nu le întregește.

Investiții planificate sub blazon liberal

Lista cheltuielilor din bugetul județean care au avut un regim mai discret, de care nu s-a făcut caz, dar a căror valoare se apropie tot de două miliarde lei, este categoria celor menționte în subtitlu: investițiile planificate în buget, sub blazon liberal pentru uzul unei societăți comerciale care își tarifează lucrările, își calculează amortizare și care - ironie a destinului - încasează pentru lucrări bani tot de la Consiliul Județean. Este vorba de societatea de construcții rutiere (fosta regie de drumuri și poduri) care primește de la bugetul județean în acest an utilaje specifice reparației drumurilor, desigur necesare, dar din bani care n-ar trebui să provină de la buget. Doar dacă am reveni la economia planificată. Sau dacă se vrea cu orice preț achiziționarea lor de la o anumită firmă furnizoare...

Tribut plătit tradițiilor, limite de cheltuieli ignorate

Patosul criticilor la adresa guvernului atinge apogeul atunci când se fac comparații despre contribuția Aradului la bugetul național și fondurile primite de județ în faza de consum, precum și despre distribuția lor pe județe (desigur, în favoarea celor din Moldova). Pledoaria pe această temă - cu inexactități și multe accente separatiste - nu are însă în vedere că bugetul Consiliului Județean cuprinde, ca un fapt inedit, cheltuieli imense pentru deplasări în străinătate (un miliard de lei) plătindu-se astfel și în acest an un autentic tribut pentru tradițiile create de-a lungul anilor la acest titlu de cheltuieli. Tot ca o particularitate, personalul Consiliului este probabil cel mai supradimensionat din țară, având în vedere mulțimea de servicii și unități finanțate din bugetul județean. Tocmai de aceea este de neînțeles tumultul cu care se contestă și se ironizează măsurile impuse de legea bugetului pentru încadrarea în limitele de personal stabilite. De fapt, pe seama încadrării în aceste limite s-ar fi obținut o altă importantă economie - de peste 3 miliarde lei; s-a ales însă calea unui artificiu care să mențină toate posturile și structurile înființate în decursul anilor, în principal pe criteriul interesului politic, dar să asigure finanțarea lor într-un mod bizar, așa cum se va vedea în continuare.

Soluția finală: „moara" de bani din vămi (?)

Concret, pentru „respectarea" limitelor de personal, prin hotărâre a consiliului și prin sfidarea legii, mașina de vot alcătuită pe structura sinistrei coaliții a decis transferul personalului (al celui mai puțin sprijinit politic cum sunt șoferii și compartimentele de autorizări) la serviciul de protecție a plantelor, care recent a preluat și activitatea dezinfecției în vămi. A preluat însă e un fel de a spune, pentru că firmele aduse în vămi de fostul ministru Mureșan pentru a face bani din stropitul mașinilor continuă să existe și să stropească tot ce intră în țară, chiar dacă dezinfecția nu se mai face nicăieri, decât eventual pentru transporturile de animale și produse animaliere. Asta pentru că, în pofida legii, Consiliul Județean le-a concesionat activitatea și le asigură un dever pe cinste, spre disperarea tot mai multor trecători prin vămile românești. Soluția cu menținerea acestei „moriști" de făcut bani nu este însă viabilă. Și nici legală. Rușinea acestei afaceri de sorginte țărănistă nu poate continua.

Pentru bugetul județean și pentru criticii săi virulenți, important ar fi acum să tragă linie și să cumuleze toate aceste cheltuieli mascate discret în listele lungi ale clasificației bugetare. Și să le asigure destinația cuvenită: pentru protecția copilului, pentru transport public și chiar pentru aeroport. Deși în acest ultim caz, se vorbește, tot pe ascuns, de o importantă sumă de bani care nu se regăsește materializată în lucrări, dar care sunt tot de la bugetul județean, iar despre modul cum s-au folosit ar trebui să răspundă aprigul nostru critic antiguvernamental. De data aceasta cu voce tare, să se audă.

ZVONURI CU „STRANIERI" LA F.C. UTA

Ionuț Popa, antrenorul echipei F.C. UTA, recunoștea într-un interviu acordat ziarului nostru că așteaptă cel puțin un „stranier" în lot. Evident, nimeni nu a vrut să divulge nici o „pistă" măcar, darmite un nume. Și-atunci au apărut zvonurile.

Primul pe lista posibililor noi veniți a apărut atacantul Fausto Rossini (23 ani), care a făcut parte din lotul echipei italiene de „Serie A", Atalanta. Acum, se aude că în locul nedoritului Fabian - care, în anumite cercuri a declarat că el ar fi vrut să continue încă un an la UTA, dar moș Piedimonte s-a împotrivit - va fi (re)adus Kent. Chit că masivul atacant de culoare n-a prea dat satisfacție pe vremea când a mai îmbrăcat tricoul „alb-roșu" al formației fanion a Aradului. Cică, tot pe o „filieră" italiană ar mai sosi un nigerian, Precious.

Ultimul „sosit" în „curtea" Bătrânei Doamne, fie doar și cu vorba, este un alt italian de la Atalanta, fundașul din fosta echipă „Primavera" de doar 22 de ani: Georgio Regonesi, care a prins și câteva meciuri în cel mai puternic campionat al lumii.

Suntem curioși să vedem câți dintre cei pomeniți mai sus vor intra în vederile exigentului antrenor Ionuț Popa.

D. SCRIDON

La Dezna

TABĂRĂ DE PREGĂTIRE PENTRU JUNIORII TELECOMULUI

Dovedind aceiași implicare în creșterea tinerilor fotbaliști, clubul FC Telecom a organizat la Dezna o tabără de pregătire pentru cei mai valoroși jucători din cadrul Centrului de copii și juniori.

Au fost prezenți la poalele Munților Codru Moma, peste 60 de copii, începând cu cei născuți în '86 și terminând cu cei din '91, însoțiți de patru antrenori: Marius Drăguceanu, Alexandru Hăran, Ștefan Gall și Claudiu Riviș.

Deși termenul de „tabără" poate sugera odihna, lucrurile nu au stat deloc așa, dovadă fiind programul deosebit de concentrat: 8,00 - Deșteptarea, program de înviorare 30 - 35 minute, alergări ușoare; 9,00 Micul dejun; 10,00 - 13,00 Antrenamente; 14,00 Prânz; 14,30 - 16,30 Odihnă; 17,00 - 19,30 Antrenament pe terenul din Dezna cu accent pe lucrul cu mingea; 20.00 Cina; 21,00 Antrenament special pentru dezvoltarea vitezei.

Pentru a rupe totuși monotonia antrenamentelor, programul a cuprins și excursii la Cetatea Dezna și în stațiunea Moneasa, concursuri de tenis de masă, discotecă, totul culminând cu un gigantic foc de tabără în ultima seară.

„Consider această tabără o reușită din toate punctele de vedere - ne-a declarat Marius Drăguceanu, șeful Centrului de copii și juniori al clubului FC Telecom. Am beneficiat de condiții bune de pregătire pe terenul de fotbal din Dezna și în împrejurimi, am avut posibilitatea de a munci mult și cu mingea, dar lucrul cel mai important este seriozitatea cu care copiii au răspuns solicitărilor. Am (și)remarcați, dar prefer să nu dau nume, așteptând ca ei să confirme în campionat. Vreau să subliniez calitatea serviciilor de la Dezna, masa și cazarea fiind „jos pălăria", asta grație mai ales administratorului Iosif Kuttak, care a făcut tot ce a putut ca să ne simțim cât mai bine. Prin intermediul cotidianului „Adevărul" vreau să-i mulțumesc încă o dată, fără să îmi fie jenă să fac reclamă Taberei Dezna".

O acțiune așadar reușită, în condițiile implicării financiare a clubului Telecom care a pus la bătaie 43 de milioane de lei, practic jumătate din costul taberei pentru fiecare copil - 1,4 milioane lei pentru zece zile de pregătire, din 24 iunie până în 3 iulie, restul fiind suportat de părinți.

FLORIN COITA

MITU - „SECUNDUL" LUI GRAD?

Cea mai bună dintre divizionarele „C" arădene în sezonul recent încheiat, F.C. Telecom Arad are de câteva zile un nou antrenor, fostul secund, Marius Grad. În munca sa el va fi ajutat, se pare, de prietenul său și colegul de generație, Nicolae Mitu. Pe post de antrenor cu portarii rămâne Miroslav Vidak.

Contactat telefonic, organizatorul de competiții al clubului „telefonist", Gh. Juchel ne-a spus că echipa va pleca vineri într-un cantonament de zece zile în stațiunea Vața. Chiar dacă inițial se vorbea de Moneasa, oficialii echipei din Micălaca au preferat condițiile infinit mai bune de la Vața.

Până acum, la capitolul adversari de pregătire, Telecom nu stă deloc bine, doar Electrica Timișoara dându-și acordul pentru o „dublă", tur-retur. **„Mai avem cel puțin o etapă de Cupa României și mai găsim noi doi-trei adversari"** - ne-a declarat dl. Juchel.

Cât privește posibila plecare a lui Volocaru, lucrurile sunt „în ceață" deocamdată, lesne de înțeles, din motive financiare.

D. SCRIDON

MUTU AR PUTEA FI TRANSFERAT LA SPORTING LISABONA

Atacantul român al formației Hellas Verona, Adrian Mutu, ar putea fi transferat la gruparea portugheză Sporting Lisabona, care l-a achiziționat de curînd și pe jucătorul formației Dinamo București, Marius Niculae, a anunțat, marți, cotidianul italian "L'Arena".

Jucătorul român a mai primit oferte din partea cluburilor Galatasaray Istanbul, echipă antrenată de românul Mircea Lucescu, și Bayer Leverkusen.

Totuși, publicația citată notează că noul antrenor al formației Verona, Alberto Malesani a declarat, săptămîna trecută, că Adrian Mutu este unul dintre jucătorii importanți ai echipei sale.

MARTINA HINGIS CONDUCE ÎN CLASAMENTUL WTA

Jucătoarea elvețiană de tenis Martina Hingis continuă să conducă în clasamentul WTA, dat publicității, luni, la Miami, fiind urmată de americancele Venus Williams și Jennifer Capriati, informează AFP.

Primele 20 de locuri în acestă ierarhie sînt ocupate de următoarele jucătoare:

1.Martina Hingis (Elveția)	5577 puncte
2.Venus Williams (SUA)	4597
3.Jennifer Capriati (SUA)	4439
4.Lindsay Davenport (SUA)	4345
5.Justine Henin (Belgia)	2691
6.Kim Clijsters (Belgia)	2446
7.Amelie Mauresmo (Franța)	2429
8.Serena Williams (SUA)	2381
9.Nathalie Tauziat (Franța)	2035
10.Monica Seles (SUA)	1886
11.Elena Dementieva (Rusia)	1885
12.Amanda Coetzer (Africa de Sud)	1725
13.Ana Kurnikova (Rusia)	1723
14.Magdalena Maleeva (Bulgaria)	1712
15.Meghann Shaughnessy (SUA)	1545
16.Conchita Martinez (Spania)	1527
17.Sandrine Testud (Franța)	1485
18.Silvia Farina (Italia)	1472
19.Arantxa Sanchez-Vicario (Spania)	1468
20.Anke Huber (Germania)	1452.

WEST PETROM S-A REUNIT ÎN ZI DE SALARIU

Ultima divizionară C arădeană care a sunat adunarea în vederea demarării pregătirilor pentru noul sezon competițional, a fost West Petrom Arad. Ieri dimineață, la hotelul „Residence" a fost mare forfotă, jucători, antrenori și conducători bifând prima zi de lucru, zi ce a coincis cu achitarea drepturilor salariale pe luna iunie.

La apelul tehnicienilor Radu George și Alexandru Țamboi, confirmați pentru moment, au răspuns prezent toți jucătorii aflați sub contract cu West Petrom, mai puțin Ștefăligă, Boloș și Munteanu care și-au exprimat dorința de a părăsi gruparea „petrolistă". Dacă primii doi se află foarte aproape de a semna înțelegeri cu o altă echipă de Divizia C din județ, A.S. Tricotaje Ineu, mijlocașul de bandă, Munteanu are mari șanse de a îmbrăca tricoul formației F.C. Bihor Oradea.

Deocamdată, la capitolul achiziții lista este goală, conducătorii clubului fiind preocupați de prelungirea împrumuturilor „utiștilor" Sas, Barta și Anca. Acest lucru ar putea costa foarte scump, „Bătrâna Doamnă" punând ochii pe talentatul atacant Adrian Piț, jucător „vânat" și de alte grupări arădene.

Zilele de joi și vineri vor fi dedicate vizitelor medicale dar și primelor ședințe de pregătire pe terenul din Pecica pentru că duminică West Petrom va disputa primul meci oficial din noul sezon, în compania formației Tricotaje Ineu, în cadrul Cupei României - Tuborg. Apoi, luni, este prevăzută plecarea în cantonamentul de la Valea lui Liman.

CĂLIN MNERIE

Lupte greco-romane

ADRIAN OZSDA - LOCUL 3 LA „INTERNAȚIONALELE" ROMÂNIEI

În intervalul 6-8 iulie, în orașul Brașov s-au desfășurat „internaționalele" de lupte greco-romane ale României - seniori. Au participat peste 200 de sportivi din 12 țări. Arădeanul Adrian Ozsda (CS Astra), fost campion european, a avut o comportare bună deși a luptat la o categorie superioară (69 kg). El s-a clasat pe locul 3 din totalul de 21 de concurenți ai categoriei. Câștigând seria, Ozsda l-a depășit pe rusul Krikuha, cu 5-1 și a cedat greu, în semifinală, în fața dublului campion mondial și european, medaliat cu bronz la J.O. de la Seul, turcul Seref Eroglu (3-4, în prelungiri). Prin succesul din finala mică împotriva dinamovistului Matei, Adrian Ozsda a luat o serioasă opțiune pentru titularizarea în lotul național care va participa la C.M. de seniori de la New York (25-30 sept. 2001). Arădeanul este pregătit de antrenorul emerit, prof. Spiridon Stanciu.

ADRIAN HĂRȚĂU

ÎN JURUL MINGII DE CELULOID

Cantonament la Pădurice

Majoritatea sportivilor secției de tenis de masă a CSM Conar Arad au intrat în vacanță. Totuși, o parte a acestora se află în semi-cantonament pe plan local - bazinul Pădurice, îmbinând utilul cu plăcutul. Este vorba despre jucătoare precum Geanina Rotar, Sabina Igaș, Andreea Dodean sau Brigitte Pager, antrenate de Magdalena Leszay. Stagiul a fost posibil grație ajutorului președintelui CS Astra, dl. Gheorghe Biriș.

Arădenii au dominat la Salonta

Concursul internațional de tenis de masă, desfășurat zilele trecute la Salonta, a fost dominat de jucătorii arădeni. „Cupa Salonta" a fost adjudecată de Ștefan Dumitru, secondat de Árpad Kakas (2-1 în finală). Locul 3 a fost ocupat de Zoltan Iambor (Bekescsaba). Participanții au apreciat organizarea excelentă. S-au acordat trofee impozante, la manifestare a fost prezent primarul localității bihorene iar amfitrionii au asigurat toate condițiile de cazare și masă.

„Operațiunea Dodean"

Peste câteva zile va începe „operațiunea Dodean". Dana și Adrian vor participa la Campionatele Europene de juniori de la Terni (Italia). Încă de acum, mult succes amândurora!

ADRIAN HĂRȚĂU

„COPA AMERICA" LA ORA DEBUTULUI

◆ Selecționerul „naționalei" de fotbal a României, Gheorghe Hagi va pleca sâmbătă la Kiev, pentru a urmări partida dintre Dinamo din localitate și Șahtior Donețk. Scopul vizitei este studierea evoluților lui Cernat și Aliuță, pretendenți la un loc sub „soarele" reprezentativei țării noastre ◆ La Rapid este în derulare un conflict cu consecințe imprevizibile. Opt dintre jucătorii albvișinii au refuzat să urce în autocarul spre Poiana Brașov, din pricina neachitării restanțelor bănești, de către conducere.

Bursa știrilor

Printre aceștia se afla și ex-arădeanul Mutică. ◆ Copa America va debuta chiar astăzi, în Columbia. Organizatorii și-au luat măsuri speciale de securitate, pentru a evita eventualele incidente. La liniștea echipelor vor veghea 23.000 de agenți! ◆ A decedat o stea a fotbalului mondial: Enrique Mateos. Component al echipei care cucerea de cinci ori consecutiv Cupa Campionilor Europeni, în anii '50-Real Madrid, Mateos l-a avut drept coechipier, printre alții, pe Alfredo Di Stefano, actual președinte de onoare al „albilor". Performanța spaniolilor nu a fost egalată nici până astăzi ◆ Goran Ivanisevic a dedicat victoria de la Wimbledon regretatului baschetbalist Drazen Petrovic. Tenismanul croat a fost prieten foarte bun cu acesta. Petrovic a pierit în 1993, în urma unui accident rutier. Pentru a marca anii scurși de la moartea lui Drazen, Goran i-a lipit posterul pe peretele camerei închiriate în timpul turneului, privindu-l în fiecare zi ◆ Ultimele transferuri pe piața continentală: Ian Walker - Leicester City (de la Tottenham), Diego Fuser - AS Roma (AC Parma), Nalitzis - Udinese (Paok Salonic), Southgate - Middlesbrough (Aston Villa) ◆ Atleta română Violeta Beclea-Szekely a câștigat proba de 1.500 m din cadrul reuniunii de la Nice (Franța), cu timpul de 4.06.55 minute. O altă sportivă română, Elena Iagăr-Buhăianu s-a clasat a cincea în aceiași probă.

ADRIAN HĂRȚĂU

CUPA „TENIS CLUB PRO" A FOST O REUȘITĂ

Vineri, sâmbătă și duminică, la Arad s-a organizat o interesantă competiție de tenis de câmp rezervată veteranilor. Frumoasa bază „Tenis Club Pro" de pe malul Mureșului, recent amenajată, a dat întâlnire celor mai valoroși jucători din țară, care au răspuns invitației lansate de dr. Lucian Mihăilescu, președintele filialei Arad a Asociației tenismanilor veterani, prezentându-se la startul întrecerii. Pe tablouri s-au regăsit nume consacrate în domeniu, iar Cupa „Tenis Club Pro" s-a constituit, de fapt, într-o continuare a tradiției care a început odată cu „Cupa Hellas". Așadar, putem afirma că turneul a fost o reușită. Iată rezultatele din finalele fiecărei categorii:

Simplu

+ 35 de ani: Petre Spanache (Arad) - Ștefan Lungeanu (București) 6-4, 4-6, 7-6.

+ 45 de ani: Victor Chezan (Baia Mare) - Valentin Raus (Târgu Mureș) 6-1, 7-6.

+ 55 de ani: Gheorghe Copăceanu (Timișoara) - Arcadie Sajti (Arad) 6-3, 6-4

Dublu

+ 35 de ani: Chezan (Baia Mare), Lungeanu (București) - Jurcoane (Arad), Popa (Craiova) 7-6, 7-6.

+ 50 de ani: Butuman (București), Raus (Târgu Mureș) - Copăceanu (Timișoara), Lupu (Alba Iulia) 6-2, 7-5.

ADRIAN HĂRȚĂU

S.C. **IATSA** S.A. ARAD

Str. Ștefan cel Mare 2-4, telefon 287.366 sau 950

Singurul dealer autorizat al S.C. AUTOMOBILE DACIA S.A.

PROGRAM zilnic 8,00-17,00

AUTOTURISMELE DIN GAMA DAEWOO

VĂ ANUNȚĂM CĂ PUTEȚI ACHIZIȚIONA ÎN *LEASING* SAU *CASH*

NUBIRA

MATIZ

CIELO

MUSSO

AVIA

TICO

(2059135)

VINDE o gamă variată de piese auto la preț de producător.

EFECTUEAZĂ inspecții tehnice periodice.

(2059570)

Primăria orașului Ineu

PRIMEȘTE OFERTE în vederea achiziționării de mobilier birou.

Ofertele pot fi depuse la sediul Primăriei din Ineu, str. Republicii nr. 5, până în data de 20 iulie 2001.

Informații suplimentare la telefon **511.550, fax 511.965.**

(2059686)

TAXI

TURBO DIESEL

TELEFON:

284.444 - 278.000

NON STOP

- COMOD, RAPID ȘI IEFTIN
- PREZENTARE GRATUITĂ LA COMENZI
- COMISIOANE

(c.b.)

internetul e al tău

Acum și în Arad !

3$ luna — 1 cont de e-mail, spațiu alocat pe server 6MB

4$ luna — 15 ore navigare pe web incluse în abonament, 0,8$/oră tarif pentru ore suplimentare de navigare, 1 cont de e-mail // spațiu alocat pe server 6MB

5$ luna — trafic nelimitat între orele 19.00-07.00, 1 cont de e-mail / Spațiu alocat pe server 6MB

10$ luna — trafic nelimitat 24/24, subdomeniu gratuit, secțiunea clienți a site-ului rds, 1 cont de e-mail, spațiu alocat pe server 6MB.

www.rdslink.ro

RDS LINK simți diferența?

Piața Spitalului, bl.2B, parter, telefoane 228.202 - comercial; 228.200 - suport.

(c.b.)

Grupul Școlar de Arte și Meserii „Spiru Haret"

al Cooperației Meșteșugărești - Arad, Str. Emil Gârleanu nr. 1, face înscrieri pentru absolvenții de 8 clase (cu sau fără examen de capacitate) și pentru absolvenții de liceu (cu sau fără diplomă de bacalaureat) la următoarele meserii și specializări:

ȘCOALA PROFESIONALĂ - 3 ani

- Bijutier
- Frizer-coafor-manichiurist - pedichiurist
- Ospătar, barman, vânzător în unități de alimentație publică
- Operator calculatoare pentru comerț și alimentație publică
- Mecanic autoturisme

ȘCOALA POSTLICEALĂ - 2 ani
(cu sau fără diplomă de bacalaureat)

- Agent vamal
- Funcționar bancar
- Analist programator
- Secretar stenodactilograf, operator birotică
- Coafor stilist
- Cosmetician
- Asistent de gestiune
- Electronist, depanator radio-TV

ȘCOALA TEHNICĂ DE MAIȘTRI - 2 ani

- Maistru mecanic
- Maistru montare întreținere și reparații mașini și aparate electrice

Pentru toate formele de școlarizare înscrierile se fac în perioada 2-28 iulie 2001, fără examen de admitere.

(5927258)

Societatea ADEVĂRUL S.R.L.

VINDE HÂRTIE pentru împachetat la prețul de

5.000 lei/kg

Informatii la telefon **280.904**

Direcția Silvică Arad

cu sediul în Arad, str. Episcopiei, nr. 48

organizează, în data de 25.07.2001, ora 10,00, un concurs pentru ocuparea unui post vacant de

ANALIST-PROGRAMATOR (inginer de sistem)

în centrala Direcției Silvice Arad.

Condiții de participare:
- ▼ absolvent al facultății de Informatică sau Calculatoare;
- ▼ minim 3 ani vechime în specialitate.

Obiective: întreținerea rețelei de calculatoare din centrala direcției și ocoalele silvice din subordine.

Dosarele de înscriere la concurs se vor depune la secretariatul Direcției Silvice Arad până la data de **23.07.2001**.

Relații suplimentare se pot obține la sediul Direcției Silvice Arad - Biroul Resurse Umane sau la telefon nr. 057/280261 - int. 125.

(2059687)

S.C. INSTAL IMPEX S.R.L.

Importator direct

Comercializează

- MINICENTRALE ȘI CAZANE DIN FONTĂ BOSCH - GERMANIA
- RADIATOARE OȚEL DUNAFERR - UNGARIA
- ȚEVI ȘI FITINGURI DIN CUPRU SANCO-GERMANIA
- ȚEVI ȘI FITINGURI Pe X Al Pe HENCO - BELGIA
- BATERII ȘI ROBINETĂRIE KLUDI - GERMANIA
- REZERVOARE SE SEMIÎNĂLȚIME LAGUNA, VISION - SLOVENIA
- SISTEME DE INSTALAȚII GEBERIT - ELVEȚIA
- RACORDURI FLEXIBILE FLEXITUB - SPANIA
- CĂZI DE BAIE KALDEWEI - GERMANIA
- SCULE ȘI DISPOZITIVE ROTHENBERGER - GERMANIA
- CONTOARE ZENNER

VĂ MAI OFERIM:

◆ țeavă și fitinguri PVC, ◆ țeavă și fitinguri polietilenă, ◆ obiecte și accesorii sanitare, ◆ tuburi izolatoare, ◆ fitinguri zincate, ◆ fitinguri GEBO, ◆ cădițe și cabine de duș.

PRODUSE DE CALITATE LA PREȚ DE IMPORTATOR

DEPOZIT: STR. A. ȘAGUNA NR. 29 TEL: 211.292, 213.172

MAGAZIN: STR. EPISCOPIEI NR. 24, TEL: 270.091

(2059901)

ANIVERSĂRI

De ziua nașterii dorim fiului MIHĂIȚĂ STOIADIN multă sănătate, fericire, mult noroc în viață, un sincer și călduros „La mulți ani!" Florica, Mihai Stoiadin, Arad. (18046)

Pentru NELU BORȘAN, „La mulți ani!", sănătate, bucurii și fericire alături de familie. Fiica SIMINA, soția LORENA. (18060)

VÂNZĂRI APARTAMENTE O CAMERĂ

Vând garsonieră Bușteni, îmbunătățiri, 8.000 DM negociabil. Telefon 270856. (17960)

Vând garsonieră, cameră, hol, baie duș (ușă termopan), faianță, gresie, et. I, Vlaicu, 5.800 DM. Telefon 228853. (17651)

Vând garsonieră confort I, etaj II, Micălaca, îmbunătățită, 8.500 DM negociabil. Telefon 267742. (17479)

Vând apartament 1 cameră, decomandat, balcon mare, etaj II central, preț 15.000 DM negociabil. Telefon 217224. (17530)

Vând garsonieră Micălaca, zona Miorița. Telefon 265392. (17860)

Vând garsonieră, Miorița (faianță, gresie) et. III, 8.500 DM, negociabil. Telefon 262578. (17363)

Vând apartament o cameră, et. II, zona Podgoria, Căminul. Telefon 257465. (17765)

Vând apartament 1 cameră, Confecții, bloc 24, sc. B, ap. 2; 10.000 DM; după ora 16. (17213)

Vând garsonieră confort II, bloc 711, etaj 2, contorizat, ușă schimbate, vană, 6.800 DM negociabil. Telefon 265486; 092.792.127. (17744)

Vând garsonieră et. I, Micălaca, bl. 123, 9.800 DM. Telefon 267826, după ora 15. (17993)

Vând garsonieră cf. I, contorizată, balcon închis, et. III. Telefon 255781, după ora 16. (18020)

VÂNZĂRI APARTAMENTE DOUĂ CAMERE

Vând apartament 2 camere, Banu Mărăcine, îmbunătățit, et. IV. Telefon 270164, după ora 15. (17980)

Vând apartament 2 camere, semidecomandat, parter, 20.000 DM. Telefon 092.274.848. (17847)

Vând apartament ultracentral, 2 camere, tot confortul, cu Legea 112. Telefon 092 836 821, 095 233 190. (16205)

Vând apartament 2 camere deosebit, în Grădiște. Telefon 222267. (17500).

Vând apartament 2 camere (ne)mobilat, îmbunătățiri, ușă blindată, Micălaca. Telefon 219430; 094.766.959. (17497)

Vând apartament 2 camere, et. I, îmbunătățit, contorizat, Micălaca. Telefon 095.383.610; 057-276943. (17724)

Vând apartament 2 camere, Vlaicu. Informații telefon 270947, marțea, miercurea și joia, între orele 17-19, când poate fi și văzut, preț informativ 11.000 DM, negociabil. (17544)

Vând apartament 2 camere, str. A. Mureșanu, amenajat, 28.000 DM. Telefon 094.557.916. (17743)

Vând apartament 2 camere, confort I, zona 500, et. I, 59 mp. Telefon 096.323.483; 223241. (17748)

Vând apartament 2 camere decomandate, etaj I, Romanilor. Telefon 093.124.652. (17793)

Vând apartament 2 camere Alfa. Telefon 258770. (17888)

Vând apartament 2 camere etaj 4, zona Gării, str. Avrig, 15.100 DM. Telefon 094.542.931; 279718. (17875)

Vând apartament 2 camere, etaj 4 Vlaicu, Fortuna, 50 mp, 8.800 DM. Telefon 279718; 094.542.931. (17875)

Vând apartament ultracentral, parter înalt, 2 camere (100 mp), cumpărat cu Legea 112. Telefon 282979. (17912)

Vând două apartamente a 2 camere, ultracentral, preț avantajos. Telefon 252512. (17447)

Vând apartament 2 camere decomandate, Bd. Iuliu Maniu, parter, contorizat, bun privatizare, birouri, sediu firmă, 27.000 DM negociabil. Telefon 237398. (17744)

Vând apartament bloc, 2 camere, parter, decomandat. Telefon 212120, după ora 17. (17873)

Vând apartament Aradul Nou, 2 camere, et. 4/4, preț 11.000 DM. Telefon 092 397 193, 210740. (17935)

Vând apartament Micălaca, 2 camere, ideal privatizare. Telefon 092 397 193, 210740. (17935)

Vând apartament 2 camere, et. I, decomandat, Alfa, lângă stația de tramvai. Telefon 258958, 093 425 277. (17956)

Vând apartament 2 camere, Micălaca, 16.700 DM. Telefon 266744, 093 226 493. (17958)

Vând apartament 2 camere, et. I, în stare bună, în localitatea Chișineu Criș. Telefon 093 183 685. (17966)

Vând apartament 2 camere, semidecomandat, zona Piața Romană, et. III. Telefon 288533. (17994)

Vând apartament 2 camere, la casă, zona Podgoria (Iuliu Maniu), 84 mp, 12.500 DM. Telefon 228853. (18052)

VÂNZĂRI APARTAMENTE TREI CAMERE

Vând apartament 3 camere, posibil vad comercial, bl. A.12a, ap. 3, vizibil după ora 16. (16324)

Vând 3 camere, Vlaicu, îmbunătățiri, et. II, 18.000 DM. Telefon 253364. (17960)

Vând 3 camere, Micălaca, et. II, 19.800 DM. Telefon 270856. (17960)

Vând 3 camere, ultracentral, et. I, decomandat, 38.000 DM. Telefon 270856. (17296)

Vând apartament 3 camere, Samantha, ocupabil imediat. Telefon 253331, 095 916 222. (17565)

Vând apartament 3 camere îmbunătățit, Micălaca, zona Orizont. Telefon 095.843.085; 211744. (17790)

Vând apartament 3 camere zona Polivalentă, etaj X (ne)mobilat. Telefon 057 - 234425. (17900)

Vând 3 camere, et. I, Bd. Revoluției 10, 2 băi, balcon, 110 mp. Telefon 057-212372. (17061)

Vând apartament 3 camere, cf. II, parchetat, bloc cărămidă, et. II, contorizat, situat în Grădiște, 13.000 DM, negociabil. Informații telefon 271659 sau 092 807 914. (17607)

Vând apartament Samantha 3 camere, parchet, faianță, gresie, contorizat, 35.000 DM. Telefon 094.559.201. (17640)

VÂNZĂRI APARTAMENTE PATRU CAMERE

Vând apartament 4 camere, superamenajat, Micălaca. Telefon 219700. (16978)

Vând urgent apartament 4 camere, zona Boul Roșu, multiple îmbunătățiri, preț 30.000 DM fix. Telefon 285483; 093.611.949. (17118)

Vând apartament 4 camere, utracentral, str. Horia, et. I, contorizat, marmorat, alarmă, preț 32.000$. Telefon 232605; după ora 17 telefon 278825. (17655)

Vând apartament 4 camere, et. 3/4, Micălaca 700, îmbunătățiri, garaj canal, pardosea beton. Telefon 256079, 094 583 443. (17157)

Vând apartament ultacentral, 4 camere, toate facilitățile, suprafață 180 mp, preț 35.000 DM, negociabil. Informații telefon 250857.

VÂNZĂRI CASE

Vând în Păncota, str. Horia, nr. 15, casă cu toate utilitățile și cu grădină. Telefon 057 - 281228. (15722)

Vând CASĂ FOARTE MARE, de AGREMENT, posibilități agroturism, pensiune, tabără. Telefon 212352, 531122, 095.439.221. (17510)

Vând 2 case în aceeași curte, toate condițiile, suprafața 1000 mp. Telefon 094.555.452. (17585)

Vând casă în Gai, str. Dunării, nr. 149; 30.000 DM, negociabil. Telefon 246215. (17580)

Vând casă în Sântana, 6 camere, parchet, 2 băi, bucătărie, gaz, telefon, canalizare, grădină mare. Telefon 462283 după ora 18 sau 095 611 293. (17599)

Vând urgent, ieftin, casă frumoasă, Frumușeni (emigrare). Telefon 093 918 883, 094 135 990. (17631)

Vând casă cu trei nivele: spațiu comercial, producție, locuință. Telefon 093.183.299. (17726)

Vând casă 3 camere, bucătărie, apă, gaz, grădină, 38.000 DM, negociabil, str. Clujului nr.76. Telefon 282161. (17747)

Ocazie! Vând casă din cărămidă 4 camere și grădină în Sîntana, preț fix 16.000 DM. Telefon 462537. (7253232)

Vând casă cu grădină. Telefon 092.295.340. (17798)

Vând vilă în Ghioroc, posibilități Motel D+P+E+M suprafața 125 mpx4, piscină, suprafața curții 2300 mp, preț 110.000 $. Informații telefon 092.344.728. (17465)

Vând (închiriez) casă, zona Școlii Ucecom. 38.000 DM. Telefon 211683. (17379)

Vând casă pe str. Victoriei, ideal pentru privatizare, preț negociabil 45.000 $. Telefon 094.121.964; 256314. (17808)

Vând casă comuna Șagu, nr. 269, sau schimb cu Sibiu. Telefon 418028. (17891)

Vând casă cu grădină în Miniș, nr. 298. Telefon 461487. (17902)

Vând casă Sânicolau Mic (hadă), 7.500 DM negociabil. Telefon 096.700.917. (17908)

Vând casă mare, atelier mare privatizare, Piața Păncota. Telefon 466412. (9397)

Vând urgent casă 3 camere, curte mare, suprafață totală 730 mp, zona Boul Roșu, preț 39.000 DM, negociabil, rog seriozitate. Telefon 095 233 179 sau 095 633 152. (17667)

Vând casă de vacanță în Păuliș, nr. 618/a. Informații telefon 094.391.903. (17807)

Vând casă 4 camere + dependințe, centru, str. T. Buteanu. Telefon 213113. (17640)

Vând casă cu etaj, amenajată occidental + brutărie cu aparatura necesară. Telefon 388187. (17963)

Vând casă, teren mare, comuna Pecica II, nr. 765, Arad. (17538)

Vând casă odihnă Șoimoș. Telefon 256373. (17977)

Vând, în Vladimirescu, str. Ștefan cel Mare nr. 44 (vizavi de Dispensarul medical) o casă compusă din 5 camere, 1 bucătărie, 3 băi, coridor închis, pivniță, garaj pentru 2-3 mașini, cu toate utilitățile (apă, gaz, curent electric, încălzire centrală), cu 2.521 mp teren în două poziții separate în c.f., preț negociabil 90.000 DM. Se acceptă și schimb cu apartament în oraș + diferență. Telefon 216047, 094 507 256. (17950)

Vând casă în Zădăreni nr. 435, la șosea, 3 camere, gaz, baie, vizibilă zilnic. (17954)

Vând casă mare, în localitatea Vladimirescu (zonă centrală), 85.000 DM. Telefon 057-514595. (17964)

Vând urgent casă cu grădină în Păuliș, aproape șosea, suprafața totală 1 ha, 18.000 DM. Telefon 251006. (17970)

Vând casă, cartier Pârneava, cablu, 390 mp. Telefon 211021. (17997)

Vând casă mare, tot confortul, comuna Livada. Telefon 092 583 724, 092 465 091. (17996)

Vând casă de locuit, în Iosășel, comuna Gurahonț, 50 milioane lei. Informații Iosășel, Arvaș Popa Maria. (7912157)

Vând casă cu grădină, 5 camere, toate condițiile. Telefon 229039. (18009)

Vând casă în comuna Șagu. Telefon 418212, după ora 18. (18038)

Vând casă 3 camere, central. Telefon 272871, orele 19-21. (18031)

Vând casă, Calea Victoriei, 4 camere, dependințe, magazin, stare funcționare, 2 intrări, bun privatizare. Telefon 230401. (18047)

VÂNZĂRI SPAȚII

Vând (închiriez) HALE producție/depozitare, cu utilități, 500, 1000, 2000 mp. Telefon 092.429.430. (17739)

Vând avantajos spațiu comercial sau producție, 540 mp, parter bloc Siria. Telefon 094.545.778. (17706)

Vând spații comerciale și producție în Cugir, județul Alba (zonă defavorizată). Telefon 057-289286. (17572)

Vând gheretă, Calea Victoriei. Telefon 094.555.251. (17449)

Vând spațiu comercial în Lipova, str. Republicii, nr. 6, 90 mp + pivniță 90 mp. Telefon 094.391.903. (17807)

Vând spațiu ultramodern amenajat, Grădiște, P. Rareș (DN Oradea), cu posibilitate locuit 140 mp, total 800 mp. Telefon 213353. (17581)

Vând RESTAURANT „BISTRO" cu grădină de vară în centru GHIOROC. Telefon 461121. (18022)

Vând spațiu central, 400 mp. Telefon 280504. (18035)

Vând spațiu comercial 400 mp, central + 4 camere la etaj, gaz, 110.000 DM, negociabil (accept variante, rate). str. Tribunul Dobra nr. 8, telefon 057-285305, 093 273 749. (18033)

VÂNZĂRI TERENURI

Vând teren intravilan scos din circuitul agricol, la preț rezonabil. Telefon 095.524.859. (17640)

Vând loc casă, fundație anexă 10/5, curent 380W, la șosea, Păncota, str. T. Vladimirescu nr. 106C, gater mono, pânză pentru marmoră. Informații după ora 20, Vieru Alexandru. (7253291)

VÂNZĂRI AUTO

Vând RENAULT SCENIC 4x4, nou și RENAULT LAGUNA, 1995, ambele benzină, înmatriculate persoană fizică. Telefon 092.237.792. (13934)

Vând Dacia 1300, an 1977, 750 DM; Dacia an 1973, motor defect, 500 DM. Telefon 286211, 092 811 146.

Vând MOTOARE DIESEL (Turbo) EUROPENE, garanție, act vamal. Telefon 093.570.094. (16107)

Vând instalații aer condiționat pentru autoturisme. Telefon 094 791 100. (16207)

Vând Ford Sierra Break 1,8 Turbo Diesel. Telefon 095.969.595. (17489)

Vând Saviem 7 tone carosat, basculant, stare bună. Telefon 094.705.953. (17536)

Vând Toyota Corolla Diesel, 1839 cmc, VT 2003, persoană fizică, consum 4,5%, stare perfectă, 5500 DM, negociabil. Telefon 092.898.461. (17731)

Ocazie! Vând Renault 19 Chamade, stare foarte bună, 6.000 DM, negociabil. Telefon 094.589.600. (17351)

Vând autoturism Coupe Dodge Avanger, an fabricație 2000, rulat 8000 km, 220 CP, preț 19.500 $. Informații telefon 092.344.728. (17465)

Vând Ford Fiesta 1,1 an fabricație 1991, înmatriculat, preț 5.900 DM. Informații telefon 092.344.728. (17465)

Vând Dacia 1310 L, 1999. albă, stare deosebită, alarmă, preț 5.200 DM. Telefon 218042; 094.958.818. (17866)

Vând camion + remorcă marca Star 1142. Telefon 468619, 092.239.241; 092.629.646. (17927)

Vând camion + remorcă marca MAN 19.361 U. Telefon 468619; 092.239.241; 092.629.646. (17927)

Vând camionetă TV, roți duble, înmatriculată recent, preț negociabil. Telefon 276488. (17999)

Vând Audi 100, preț 1.150 DM negociabil. Telefon 461624. (16165)

Vând motor ARO Brașov, incomplet, 350 DM. Telefon 095 514 391. (17968)

Vând Renault Megane 1,6 benzină, 1996, argintiu, 90.000 km, foarte frumos; Fiat Fiorina 1,3 Diesel, 1988 (dubiță). Telefon 276565, 092 192 324. (17965)

Vând urgent Opel Kadett Diesel, 1986, număr german, talon Renault 9, 1984, avantajos. Telefon 092 481 692, 094 116 645. (17959)

Vând Dacia 1310, an 1982, CIV, nr. noi, stare perfectă, 1.100 DM negociabil. Vând ARO 320 D camionetă, 3.000 DM, negociabil. Informații telefon 278236. (17952)

Vând Dacia 1310, an 1990, stare foarte bună, 2.100 DM, negociabil. Telefon 258765, 095 304 307. (17946)

Vând Dacia 1983, stare bună, CIV, VT 2002, asigurare. Telefon 514670. (17945)

Vând ARO furgonetă, sat Poiana nr. 74, comuna Vârfurile. Informații la telefon 217347 sau 092 816 340. (17942)

Vând VW Passat '89, motor 1,8i, închidere centralizată, ABS, alarmă, stare bună, preț negociabil. Telefon 095 505 191. (17932)

Vând VW Golf I, motorină 1,6 cmc, an 82, trapă, preț negociabil. Telefon 095 505 191. (17932)

Vând Dacia 1999, 5.400 DM, negociabil. Telefon 095 881 263. (17971)

Vând Talbot Matra, an fabricație 1981, stare de funcționare. Telefon 057-557258, după ora 16. (18002)

Vând Dacia 1310, an 94, stare ireproșabilă, unic proprietar. Informații telefon 241255 sau 094 617 794. (18001)

Vând Dacia 1310, an 92, stare ireproșabilă. Informații telefon 241255 sau 094 617 794. (18001)

Vând ARO camionetă, tractor U650 cu remorcă și Dacia Diesel, toate înscrise în circulație. Telefon 095 628 676. (7912156)

Vând Dacia 1310, stare excepțională, preț negociabil, an fabricație 1998. Telefon 095 590 227, Almaș. (7912154)

Vând tractor U650, remorcă RM2, semănătoare SPC6, plug PP3. Informații Cermei nr. 309, telefon 057-204902, int. 117. (18017)

Vând Dacia 1300, elemente 1310, CIV, stare bună, verificare tehnică, 950 DM, negociabil. Telefon 286856, 095 691 394. (18015)

Vând combină John Deere, masa 3,2 în stare de funcționare. Telefon 095 542 078. (7910308)

Vând Dacia 1310, cu CIV, nr. noi, an 78, 850 DM, negociabil. Telefon 095 880 830. (18041)

Vând tractor U-650, după RK + plug + remorcă + disc. Telefon 514825. (18039)

Vând BMW 525 TDS, an 1994, clima, telefon, ABS, airbag. Telefon 094 568 853. (18078)

VÂNZĂRI ELECTRO

Vând telefoane noi Nokia 6210, compatibile Connex, Dialog, cu CD, Nokia original. Prețuri foarte avantajoase. Telefon 093.529.728. (18091)

Vând xerox Canon A3, A4, stare excelentă, preț negociabil 1.400 DM. Telefon 259536. (18006)

Vindem, cu garanție: COMBINE FRIGORIFICE, CONGELATOARE, MAȘINI SPĂLAT AUTOMATE, TV COLOR. Telefon 275681. (17659)

Vând CASE MARCAT FISCALE și CÂNTARE ELECTRONICE, omologate. Telefon 282829; 272727. (f. 2059562)

Vând TELEVIZOR (telecomandă, teletext, stereo), diagonala 37-67 cm, toate carcasă plastic, prețuri convenabile. Telefon 259339, 094.706.321. (17407)

Vând MAȘINI SPĂLAT AUTOMATE, modele noi, prețuri între 1.950.000 și 4.000.000 lei, ofer garanție și post garanție, la toate piesele. Telefon 259339, 094.706.321. (17407)

Vând: FRIGIDER, COMBINĂ FRIGORIFICĂ, RĂCITOR, CONGELATOR, LADĂ FRIGORIFICĂ aduse din Germania. Oferim garanție și post garanție, prețuri negociabile. Telefon 259339, 094.706.321. (17407)

Vând VITRINE FRIGORIFICE orizontale, capacitate 750 lt și 500 lt, consum redus energie, ofer garanție. Telefon 259339, 094.706.321. (17407)

Vând IMPRIMANTE MATRICIALE A/N, la numai 50 DM, negociabil. Ofer garanție. Telefon 259339, 094 706 321. (17407)

Vând televizoare color diferite modele, teletext, telecomandă, garanție. Telefon 264004. (17140)

Vând imprimante Deskjet HP, 40 DM. Telefon 280260; 094.552.226. (17783)

(Continuare în pagina 11)

☛ (Urmare din pagina 9)

Vindem: TV COLOR, MAȘINI SPĂLAT AUTOMATE, COMBINE FRIGORIFICE, CONGELATOARE. Telefon 259001. (17659)

Vând TV color diagonala 37-67, frigidere, combine și lăzi frigorifice + congelatoare, mașini automate, cu garanție 3-12 luni. Telefon 274600 orele 9-19; 241355 orele 19.30-22. (17543)

Vând mașini spălat automate, combine frigorifice, televizoare color, diferite modele, garanție. Telefon 251392. (17733)

Vând ieftin aparate de cafea cu 1 și 2 brațe, cu garanție. Telefon 213150; 094.840.706. (17710)

Vindem COMPUTER 486 complet 1.600.000 lei. Telefon 280260, 094.552.226, orar: 10-18. (17783)

Vând TV LG diferite modele, noi, import Germania, preț interesant. Telefon 280260, 094.552.226, orar: 10-18. (17783)

Vând TELEVIZOARE second-hand, prețuri foarte avantajoase. Telefon 280260, 094.552.226, orar: 10-18. (17783)

Vând MONITOR VGA de 14-15-17-19-21. Telefon 280260, 094.552.226, orar: 10-18. (17783)

Vând PENTIUM I 133 MHz, 32 RAM, 1 GB, monitor, tastatură, mouse, stoc limitat, 250 DM, Telefon 280260, 094.552.226,. orar: 10-18. (17783)

Vindem imprimante A 3 cu ace IBM/Epson 160 CPS noi, 300 DM. Telefon 280260, orele 10-18; 094.552.226. (17783)

Vindem: MAȘINI SPĂLAT AUTOMATE, CONGELATOARE, COMBINE FRIGORIFICE, TV COLOR, garanție. Telefon 284000. (17659)

Vindem CONGELATOARE, COMBINE FRIGORIFICE, TV COLOR, MAȘINI SPĂLAT AUTOMATE, garanție. Telefon 278500. (17659)

Vând diferite TELECOMENZI pentru televizor (185.000 lei), video, satelit; componente electronice. Telefon 092.368.868; 095.794.894; www.telecomanda.ro. (mp)

Vând COMPUTERE, toate configurațiile. Ex: PENTIUM 133 MHz, cu monitor color digital, numai 3.700.000 lei; PENTIUM II 266 MHz, 64 RAM, 4,3 GB HDD, preț 648 DM; MONITOARE 14" și 15". Telefon 275420, până la ora 17. (17984)

Vând cameră video Sony, 8 mm, completă, telecomandă, model '99, preț 850 DM, negociabil. Telefon 257976, 093 324 863. (17941)

Vând plită electrică cu 4 ochiuri, malaxor 20 lt, friteuză pentru creme și fondant, mixer 20 lt. Telefon 259573 seara, 094 767 777. (17972)

Vând mașină de înghețată și bătător 1.500 DM. Telefon 094 767 777, 259273 seara. (17972)

Vând calculator Pentium 166 MHz HDD 2,5 GD 16RAM, monitor 14" digital. Telefon 057-212066, 093 170 159. (18054)

VÂNZĂRI DIVERSE

Vând LEMNE FOC, NISIP, BALAST, la domiciliu. Telefon 214010. (17829)

Vând mobilă tineret (dulap, pat, comodă, noptieră); pat etajat. Telefon 266037, 095 312 139.

Vând urgent SCULE SPĂLĂTORIE AUTO (2 mașini spălat auto, profesionale). Telefon 092.621.961. (17892)

Vând BALAST și NISIP la domiciliul clientului. Telefon 257769, 258098. (17682)

Vând PLASĂ GARD ZINCATĂ, toate dimensiunile, 19.000 lei/ kg, str. V. CONTA nr. 1, telefon 273862; str. VRABIEI nr. 4, telefon 289997. ORAR: luni-vineri 8-17, sâmbătă 8-13. (17210)

Vând SÂRMĂ BALOTAT AGRICULTURĂ, 16.500 lei/ kg,CUIE; PLASĂ RABITZ; TABLĂ ZINCATĂ 0,4, electrozi sudură Ductil Buzău, SÂRMĂ NEAGRĂ și ZINCATĂ, SÂRMĂ GHIMPATĂ, str. Vasile Conta, nr. 1. Telefon 273862, 289997, 094.289.997. (17210)

Vând BCA, blocuri ceramice, ȚIGLĂ 10 modele, UȘI, FERESTRE, PAL, placaj, PFL, bitum, carton asfaltat, cărămidă, teracote, plăci azbociment, mașină de rindeluit pe 4 fețe, etc; str. Pădurii, nr. 69. Telefon 211272. (17151)

Vând PARCHET esență FAG la preț convenabil. Telefon 094.557.847 sau 261410. (17716)

Vând ieftin APARATE de VULCANIZARE și MAȘINI spălat AUTO, cu garanție. Telefon 094.840.704, 213150. (17710)

Vând saivan Moller, Chișineu Criș, apă, curent. Telefon 520928. (7910302)

Vând termoteci, noi (990-4300) DM, eventual rate. Telefon 093.463.567. (17532)

Vindem puicuțe ROSSO, vârsta 15 săptămâni. Informații telefon 094.877.274; 095.394.276. (mp)

Vând vitrine frigorifice diferite și ambalaje bere, toate tipurile. Telefon 289286. (17572)

Vând EUROBOLȚARI TERMOIZOLANȚI certificat calitate 300x250x200, 6.500 lei/bucata, 1 mc - 435.000 lei, 1 boltar - 8 cărămizi. Telefon 281491, 092.381.750. (17579)

Vând BOLȚARI TERMOIZOLANȚI zgură-beton, BORDURI, PAVELE, etc, cele mai mici prețuri. Telefon 095 634 885. (17638)

Vând colțare, canapele. Telefon 286069; 094.604.016. (17792)

Vând dozator de sucuri cu 5 capuri Cornelius USA. Telefon 095.631.683. (5926244)

Vând NISIP și BALAST, la domiciliul clientului. Telefon **261946, 259556. (17832)**

Vând LEMNE FOC, NISIP, BALAST, la domiciliul clientului. Telefon 210771. (17844)

Vând LEMNE FOC, NISIP, BALAST, la domiciliul clientului. Telefon 277027. (17844)

Vând pui găină, diferite vârste, pentru prăsilă 4-5 săptămâni, preț acceptabil. Telefon 220390, 094.530.850. (17838)

Vindem ROLETE PLASTIC, import, 280.000 lei/mp; ROLETE TEI 650.000 lei/ mp. Telefon 059-460315; 095. 827.725. (17762)

Vând contract RECONS 1 cameră, bucătărie, 1 cămară alimente, posibilități multiple sau schimb cu auto VW Ford după '86, stare bună, înscris. Telefon 095.496.560; 281819. (17859)

Vând Pentium III imprimantă, fax, barcă pneumatică cu motor 7 CP și trailer. Telefon 093. 013.382. (17882)

PUI DE ȘIRIA! Vindem populației în limita stocului, la ferma din Șiria, vineri 13 iulie 2001, orele 14-18, sâmbătă 14 iulie 2001, orele 7-15, PUI VII de CARNE, de peste 1 kg. (17877)

Vând bazine motorină 10.000 - 20.000 - 30.000 litri. Telefon 468619, 092.239.241; 092. 629.646. (17927)

Vând club Internet: acte, mobilier, calculatoare; zonă centrală, vad format. Telefon 094.847.220; 094.172.157.

Vând presă de balotat pe sârmă, stare foarte bună, preț convenabil. Telefon 092 833 793. (17989)

Vând, la preț avantajos, combine Claas și Laverda (Fiat), pluguri reversibile, freze pentru U650 și 445, cositoare rotativă și greble întors fân Telefon 094 505 494, 057-287691, 057-411218. (17581)

Vând pui rasa Broiler, 3 săptămâni, vaccinați, de carne sau de ouă. Telefon 534219, 095.614.771. (17827)

Vând țuică prune și țuică mere de 52°, calitate garantată pentru diverse ocazii, nunți. Telefon 287095. (5927251)

Vindem detergenți concentrați, până la 1/100, maxim 18.000 lei/ kg și alte produse pentru curățenie. Telefon 057-286885, 090 087 008. (17982)

Vând garaj demontabil. Telefon 241668. (17986)

Vând mașină de spălat auto Tehnowash, avantajos. Telefon 092 481 692, 094 116 645. (17959)

Vând Tirametox, la prețul vechi. Telefon 094 617 794. (18001)

Vând 4 t fân lucernă, coasa a doua, neplouat, calitate extra. Căpruța nr. 98. Telefon 094 435 931. (17992)

Vând urgent pulturi cu sticlă și mobilier comercial din melamină, vitrină frig tip Alco 2 ml, aparat înghețată un braț, conservator înghețată cu agregat nou, pe clormetil, expressou cafea IRUC cu 3 brațe, butelie dublă. Telefon 514233 sau 095 581 150. (17995)

Vând aparat italian etichete prețuri, pistol englez aplicat cercei sterili, cățel Ciobănesc Românesc mioritic. Telefon 259536. (18010)

Vând, negociabil: pat simplu cu saltea, 100 DM; uscător păr, 10 DM; mașină găurit, 150 DM; lăzi frigorifice, 200 DM, 400 DM; cuptor electric, 50 DM; scaune masive terasă, 20 DM; pantofi bărbătești nr. 50, 20 DM; bop construcții, 1.000 DM; spălător inox, 60 DM; scară rabatabilă, 200 DM; mochetă albastră, 150 DM; TV color, 130 DM; saltele pat, 50 DM; videorecorder, 100 DM, masă. Telefon 289693, Arad. (18028)

Vând ieftin mobilă combinată, veche. Telefon 096 341 358 sau 282367, după ora 16. (18026)

Vând diferite UTILAJE DE BRUTĂRIE și PATISERIE, import GERMANIA. Telefon 094 350 894, 069-561428.

Vând presă balotat paie pe sârmă, stare funcționare. Localitatea Nădab nr. 82. (7910306)

Vând SRL fără activitate. Telefon 462774. (7910307)

Vând mobilă combinată Camelia, 17.000.000 lei; mașină de cusut electrică 2.800.000 lei, negociabil. Telefon 057-233563. (18043)

Vând pui de rasă, vârsta 30 zile (500-600 gr) și 15 zile (150 gr), prețuri negociabile. Informații telefon 287864. (18053)

Vând fân, calitate superioară. Telefon 095.308.585. (18095)

Vând MOBILIER stare perfectă, scaune, dulapuri, birouri, comodă, cu acte, doar astăzi. Telefon 092.353.379. (18101)

CUMPĂRĂRI TERENURI, IMOBILIARE

Cumpăr (închiriez) spațiu comercial în Piața Mihai Viteazul. Telefon 095.260.641. (17565)

Cumpăr spațiu comercial ultracentral. Telefon 094. 121.964; 256314. (17808)

Cumpăr apartament 2 camere, etaj 1-3 Alfa. Telefon 277798, după ora 16. (17926)

Cumpăr apartament 2 camere decomandat, etaj 1-3, zonă centrală. Telefon 094. 559.201. (17640)

Cumpăr teren agricol în zona Sederhat, Vladimirescu, Mândruloc. Telefon 092 397 193. (17935)

Cumpăr apartament 3 camere, Alfa, parter, et. I, ofer 13.000-15.000 DM. Telefon 252841. (18040)

CUMPĂRĂRI AUTO

Cumpăr remorcă înmatriculată pentru Dacia, 500-800 kg. Telefon 094.552.086. (17608)

Cumpăr motocicletă „Triumph" Harey Davinson, BMW fabricată înainte de anul 1945, ofer preț avantajos. Telefon 273988. (17953)

CUMPĂRĂRI ELECTRO

Cumpăr frigider modest, ofer aproximativ 50 - 60 DM. Telefon 273965. (17913)

CUMPĂRĂRI DIVERSE

Cumpăr porci, vaci, juninci și tăurași pentru sacrificare, la preț avantajos. Telefon 094.634.795. (15554)

Cumpăr vaci bătrâne și juninci, indiferent în ce stare se află. Telefon 250866; 095. 681.191. (17421)

Cumpăr PORCI grași peste 100 kg, localitatea MISCA nr. 307, preț 37.000 lei/ kg. Telefon 057-531497; 094. 774.649. (17777)

Cumpăr TĂURAȘI și VIȚELE peste 400 kg, preț 27.000 lei/kg. Telefon 057-531497; 094.774.649. (17777)

Cumpăr scândură din demolări (tavane, podele, etc) preț 2.000.000 lei/mc sau la schimb cu scândură nouă. Telefon 094.608.032. (17791)

Cumpăr cherestea stejar. Telefon 093.183.714. (17874)

Cumpăr acțiuni Arbema, Lipomin, Pâncotas, Banat-Crișana, Astoria. Telefon 093.124.053. (17921)

Cumpăr acțiuni Lipomin. Sunați la telefon 093 738 867. (17976)

Cumpăr porci grași și vite pentru sacrificare, Arad. Telefon 057-287723. (17983)

CERERI ȘI OFERTE DE SERVICII

SALON DE ÎNFRUMUSEȚARE „CLEO" angajează COAFEZĂ și MANICHIURISTĂ-PEDICHIURISTĂ cu experiență. Informații telefon 211226.

Angajăm VÂNZĂTOARE piață. Telefon 270164, după ora 15.

GEAD PROD IMPEX, sediu Orologerie, angajează MAȘINIȘTE cu experiență. Telefon 093 955 818, orele 8-20. (17625)

FIRMĂ angajăm FEMEIE DE SERVICIU. Informații telefon 223838. (17975)

TOP SECURITY Arad, Piața Sîrbească, telefon 281410, 280228, angajează PERSONAL calificat pentru montarea sistemelor de alarmă. (17593)

SOCOM „PIELARUL", str. Ghiba Birta nr. 16, angajează CONFECȚIONERE FEȚE ÎNCĂLȚĂMINTE (la mașini de cusut, manual, termociment, subțiat marginea pielii), PLATA în ACORD INDIVIDUAL. Informații telefon 250429, 221835 sau Biroul Personal, între orele 7.30-15. (f. 2059585)

Societate comercială angajează 1 TÂMPLAR pentru punct de lucru Arad și 3 TÂMPLARI pentru punct de lucru Vladimirescu. Informații telefon 276130 orele 8-14. (17737)

Angajăm femei pentru CONFECȚII TEXTILE. Informații la telefon 270061. (17760)

Firmă de publicitate angajează PERSONAL cu experiență în IMPRIMĂRI SERIGRAFICE și AGENȚI COMERCIALI. Telefon 213315. (17922)

ANCOR CONFEX angajează CONFECȚIONERE și tinere pentru calificare, str. Artileriei, nr. 1 (ARIS Poarta II). Telefon 256585. (17923)

Angajez BODYGUARD. Pentru informații telefon 281203 sau 093.965.838. (17814)

Angajăm 15 tineri, 13 elevi, 9 studenți, 6 șomeri, aspect plăcut, serioși, pe perioada vacanței și nu numai; oferim salar atractiv, carte muncă. Telefon 276817, orele 10-18. (17634)

Angajez TRADUCĂTOR limbă maghiară. Informații telefon 281203 sau 093 965 838. (17814)

Angajez FRIZERIȚĂ, experiență în domeniul frizerie-coafură. Informații telefon 259808, 095 787 388. (17955)

CICERUS SRL angajează pentru pensiunea turistică din MÂNDRULOC, femei pentru: LUCRĂTOR GESTIONAR LA BAR, FRIZERI (pot fi și bărbați). Telefon 216047, 094 507 256. (17951)

Angajăm ZIDARI, DULGHERI calificați. Telefon **094 510 414, 057-276811** după ora 20. **(17948)**

SOCIETATE COMERCIALĂ angajăm MUNCITORI CALIFICAȚI, domeniul producției încălțăminte. Telefon 212488. (17938)

INS - DIRECȚIA JUDEȚEANĂ DE STATISTICĂ ARAD anunță scoaterea la concurs a posturilor de: ȘEF SERVICIU, ȘEF BIROU. Informații telefon 256104. (17936)

Angajez TÂMPLARI + VÂNZĂTOARE. Informații telefon 275847, 093 202 534. (18023)

ALIMENTARA „INDRA" angajează VÂNZĂTOARE cu gestiune. Telefon 267374. (18025)

Caut MENAJERĂ pentru îngrijire. Informații domiciliul Sebiș, str. Codrului nr. 10. (18048)

Angajăm VÂNZĂTOARE cu experiență pentru magazin alimentar. Telefon 289300.

PRESTĂRI SERVICII

WES, ieftin, reparații FRIGIDERE. Vinde, montează, repară, instalații AER CONDIȚIONAT autoturisme, locuințe. Telefon 057-284857; 092.556.562. (17435)

„SILDOR PROD" execută reparații FRIGORIFICE; comercializează și montează AER CONDIȚIONAT. Se acordă garanția lucrării. Transport gratuit! Telefon 057 - 270622. (c. 277)

VEST TEL GSM vinde și cumpără telefoane. EXECUTĂ: REPARAȚII, DECODĂRI, Bd. Revoluției nr. 12-18. Telefon 057-228222. (17189)

Școala de șoferi col. RUSU LUCIAN, face înscrieri. Telefon 283696. (17769)

PF COROBAN execută lucrări FORAJ FÂNTÂNI. Telefon 095 383 703. (17265)

PROF-AL COMPANY execută TÂMPLĂRIE ALUMINIU import GRECIA cu GEAM TERMOPAN, negociabil, Calea Timișorii nr. 11. Telefon 278970, 094 697 060. (17159)

CURSURI CALIFICARE, diplome internaționale: MASEUR, FOTOMODEL MANECHIN. Telefon 252860, 095 531 761. (17933)

DIVERSE

Ofer VALUTĂ împrumut, garanție imobiliară. Telefon 092.166.307. (17409)

Tămăduitoarea VALI este la dispoziția dumneavoastră: dezleagă cununii, vindecă epilepsia, impotența, beția, face talismane de dragoste, spor, noroc. Apelați cu încredere, telefon 094. 288.220; 263287. (17402)

Cumpărați în rate, locuință, mașină, etc. CREDITE până la 500 milioane, dobândă 6% pe an, EURO - CASSA, Bd. Decebal, nr. 2-4 (Proiectări), etaj 2, camera 211. Telefon 095.368.746; 094.176.890. (17522)

Anonim, din Arad, mulțumesc doamnei MARIA NORVEGIA care, prin puterea ei și harul sfânt a alungat farmecele și blestemele care au fost un timp îndelungat asupra familiei mele. După ce am fost la dânsa mi-a readus pacea și liniștea în familie. Apelați la telefon 094 190 732 și ve-ți vedea rezultatele. (17917)

OFERIM RUMEGUȘ GRATIS, cu mijlocul de transport al clientului. Informații telefon 276130, orele 8-14.30. (17990)

(Continuare în pagina 12) ☛

(Urmare din pagina 10)

SOCIETATE LICHIDATOARE scoate la licitație, în bloc, capacitate de producție TĂBĂCIT PIEI și CONFECȚIONAT PIELĂRIE (Corabia, jud. Olt). Solicitările se vor transmite la Craiova, la următoarea adresă: SC. NICK IMPEX SRL. Craiova, telefon 051/415158, fax 051/418919, mobil 092.635.400. (f.2059565)

Mulțumiri deosebite doctorului BĂBUȚ CASIAN, pentru îngrijirea acordată. Cu stimă, Arato Ioan. (17979)

TURISM

NOU! MARI REDUCERI DE PREȚURI!

ATLASSIB

Călătorești cu autocarele noastre moderne, în EUROPA: GERMANIA, AUSTRIA, FRANȚA, ITALIA, SUEDIA (plecări zilnice), BELGIA, OLANDA, DANEMARCA, ANGLIA, FINLANDA, NORVEGIA, SPANIA, PORTUGALIA, UNGARIA, IUGOSLAVIA.

NOU! Reduceri suplimentare pentru: elevi, studenți, pensionari și grupuri. Bd. Revoluției nr. 35, telefon 251871, 252727; Autogară, telefon 270562. O poartă deschisă spre Europa! (c. 341)

„Pletl"

vă oferă zilnic spre GERMANIA: PASSAU, REGENSBURG, NÜRNBERG, WÜRZBURG, ASCHAPFENBURG, FRANKFURT, GIESSEN, SIEGEN, KÖLN, DÜSSELDORF, ESSEN, DORTMUND; DEGGENDORF, LANDSHUT, MÜLDORF, AUGSBURG, HEILBRONN, STUTTGART, PFORZEIM, KARLSRUHE, HEIDELBERG, MANNHEIM. Cu plecare din KARLSRUHE: FRANȚA, SPANIA, PORTUGALIA. Firma vă oferă călătorii în autocare noi, moderne, însoțitoare de bord, o masă caldă în UNGARIA, 2 bagaje gratuite. Informații și înscrieri, la Agențiile PLETL din ARAD, telefon 057 - 252291; LIPOVA 057 - 561377; 563011; TIMIȘOARA 056 - 294299; SIBIU - 069 - 216143; BRAȘOV 068 - 475216. (c)

ÎNCHIRIERI

Ofer spre închiriere spațiu comercial central, amenajat corespunzător. Telefon 094. 552.086. (17608)

Închiriez (caut) hală de producție în Arad, necompartimentată, 800-1.000 mp. Telefon 278785; 092.973.109. (17751)

Ofer spre închiriere apartament (ne)mobilat, 100 - 150 DM. Telefon 210555. (17822)

Caut urgent să închiriez garsonieră (apartament) orice zonă. Telefon 210555. (17822)

Închiriez apartament 3 camere, mobilat, Splai Praporgescu. Telefon 254839. (17794)

Închiriez spațiu comercial 120 mp, pe Bd. Revoluției. Telefon 094.121.964; 256314. (17808)

Dau în chirie gheretă, Piața Română. Telefon 214404. (17897)

Ofer spre închiriere apartament una cameră ultraconfort, ultracentral. Telefon 251107. (17940)

Constanța/ particular închiriez pentru vacanță casă liberă, 2 camere, baie, bucătărie, complet dotată, situată în zona Bd. Mamaia, aproape de mare. Informații telefon 093 325 263. (14420)

Ofer spațiu 100 mp, pe termen lung, pentru activități comercial, depozit; str. Dorobanților, toate dătorile. Telefon 284013, 219748. (17949)

Ofer spre închiriere apartament central, 3 camere, modern mobilat, 200 USD. Telefon 286143. (17934)

Închiriez apartament ultracentral, 3 camere, mobilat, garaj, avantajos. Telefon 222856, 095 883 148. (18019)

Dau în chirie apartament Calea Romanilor, pe termen lung, 150 DM. Teledfon 210729. (18024)

Închiriez garsonieră cf. I, parter, pe Vlaicu. Telefon 289693. (18027)

Primim doi băieți în gazdă, cartierul Funcționarilor. Telefon 232138. (18029)

Dau în chirie garsonieră mobilată, contorizată, 100 DM. Telefon 222055. (18044)

PIERDERI

Pierdut legitimație de acces eliberată de SC Feroneria Arad, pe numele Ignuța Florin. O declar nulă. (17967)

Pierdut carnet sănătate eliberat de Dispensarul Cruceni, pe numele Halga Aurelia. Îl declar nul. (17961)

Pierdut carnet asigurat eliberat de CAS Arad pe numele Ursuț Florica. Îl declar nul. (17937)

Pierdut B.O. seria AS 207848 și autorizație meserie dulgherie zidărie seria A0094012 pe numele Gligor Gheorghe, comuna Almaș, sat Cil. Le declar nule. (7912155)

Pierdut autorizație nr. 256764/ 22.02.96 eliberată de Consiliul Județean Arad pentru A.F. WASNISKI. O declar nulă. (18021)

Pierdut legitimație serviciu eliberată de Corpul Gardienilor Publici, pe numele Popa Dan Cristian. O declar nulă. (18011)

Pierdut carnet șomer eliberat de DMPS Arad pe numele Barbu Ioan. Îl declar nul. (18032)

Pierdut carnet șomer eliberat de DMPS Filiala Criș, pe numele Papp Erika Ecaterina. Îl declar nul. (7910305)

† DECESE †

Familiile, colegii și prietenii anunță că ceremonia religioasă a celor 3 aviatori

ALEXANDRU BOJAN, ALEXANDRA BOJAN și OVIDIU DANIEL BALINT,

va avea loc azi, 11 iulie 2001, ora 12, la Aeroportul Arad. Înhumarea la Cimitirul Pomenirea.

Cu mare durere anunțăm încetarea din viață a iubitei noastre mame și bunici,

HANC VIORICA,

la vârsta de 84 ani, din CHIER. Înmormântarea va avea loc, joi, 12 iulie 2001, la Cimitirul Ortodox din CHIER. Fiicele Silvia și Florica, îndoliate. Dumnezeu s-o odihnească în liniște și pace.

Profund îndurerați anunțăm decesul celui care a fost profesor

TURTUREA CONSTANTIN,

la vârsta de 75 ani. Înmormântarea azi, 11 iulie 2001, ora 14, la Capela Cimitirului Eternitatea. Odihnească-se în pace! Familia îndoliată.

Cu durere în suflet anunțăm dispariția fulgerătoare într-un tragic accident, a celui care a fost soț, cumnat, frate,

WAGNER GHEORGHE.

Înmormântarea va avea loc azi, 11 iulie 2001, ora 14, din str. Cuza Vodă nr. 54, la Cimitirul Pomenirea. Familia îndoliată.

Soția Monica cu fiicele: Alexandra și Brigitte anunță cu lacrimi în ochi și durere în suflet încetarea fulgerătoare din viață, a soțului și tatălui iubit,

VIOREL STĂNULEȚ,

la vârsta de 45 ani. Înmormântarea va avea loc azi, 11 iulie 2001, ora 12, la Cimitirul POMENIREA.

Cu inimile zdrobite de durere, anunțăm încetarea din viață, după o lungă și grea suferință a celui care a fost frate și cumnat,

ONODI IOAN.

Înmormântarea va avea loc joi, 12 iulie 2001, ora 14, la cimitirul Pomenirea. Fratele FERI și CORNELIA, New York.

Cu durere în suflet anunțăm încetarea din viață a celui care a fost fiu, soț, tată, frate, cumnat, unchi,

LĂZUREAN VIOREL,

în vârstă de 48 de ani. Înmormântarea va avea loc azi, 11 iulie 2001, ora 14, Cimitirul Grădiște. Dumnezeu să-l odihnească!

† SERVICII FUNERARE †

SC „IN MEMORIAM" SRL

str. EMINESCU nr. 4 (ATENȚIE, vizavi de CINEMA MUREȘUL)

telefon: 057-211929; 093. 343.964;

str. ORIZONTULUI nr. 9A, (Bujac)

oferă SERVICII FUNERARE COMPLETE - NON STOP. Sicrie-modele multiple (simple-lux), sicrie lux import ITALIA, ACCESORII. Intermediem COLACI, COLIVĂ etc.

ÎMBĂLSĂMĂM GRATUIT (formolizat).

Transport INTERN-INTERNAȚIONAL. (c.203)

POMPE FUNEBRE

NON STOP.

„RO STYL COMPANY"

NE-AM MUTAT MAGAZINUL, TOT PE STR. EMINESCU DE LA NR. 4 LA NR. 20-22. Telefon 094.478.971; 214422.

LA ORICE ORĂ: spălat-îmbălsămat, formolizat, transport (intern și internațional).; SICRIE și RĂSPETE de calitate, import, PROSOAPE, BĂTISTE, PANGLICĂ, LUMÂNĂRI, COLIVĂ, COLACI, FANFARĂ.

INTERMEDIEM acte, gratuit.

ATENȚIE! Suntem producători! Aveți avantajul unor prețuri minime și posibiltatea de a plăti în rate. OFERTĂ: sicriu, cruce, respete-1.350.000 lei. (c.336)

† CONDOLEANȚE †

Mulțumesc tuturor rudelor, prietenilor, cunoscuților și domnului Primar Popa Dorel, care au fost alături de mine în greaua încercare pricinuită de pierderea prematură a iubitului meu soț,

dr. IANCU IONEL.

În veci îndurerată, soția CARMEN. (18018)

Ne luăm un ultim rămas bun de la cel care a fost fratele și cumnatul nostru,

BLAGHI GHEORGHE,

decedat tragic la 47 ani. Dumnezeu să-l ierte și să-l odihnească în pace! Sora Octavia și cumnatul Vasile, îndurerați.

Un ultim omagiu pentru cel care a fost prietenul nostru

ONODI IOAN.

Familia Danca. (18079)

Plecați de acasă, nu ne-am gândit că la întoarcere vom fi zguduiți de vestea morții tragice a fratelui, cumnatului și unchiului nostru drag,

BALINT DAN (DUȚU).

Marea durere ne va însoți toată viața. Dumnezeu să te ierte și să te odihnească în pace! Familia Balint: IANCSI, CRISTINA și nepotul NORBERT. (18105)

Colectivul SC DISTRIGAZ NORD SA, Sucursala Arad, profund marcat și îndurerat de decesul colegilor

WAGNER GHEORGHE și BLAGHI GHEORGHE,

oameni de o aleasă moralitate, suntem alături de familiile îndoliate și transmitem sincere condoleanțe! (18008)

Transmitem sincere condoleanțe greu încercatei familii BOJAN, în aceste momente tragice pricinuite de trecerea spre cele veșnice a lui

SANDU BOJAN,

comandant al Aeroclubului Traian Vuia și a fiicei sale

ALEXANDRA.

Aeroportul Arad. (18012)

Un ultim omagiu celor care au căzut în tragicul eveniment aviatic din 7 iulie 2001,

ALEXANDRU BOJAN, ALEXANDRA BOJAN, OVIDIU BALINT.

Sincere condoleanțe familiei greu încercate! Sindicatul Liber Aeroportul Arad. (18012)

Mereu vei rămâne,

DAN,

în amintirea noastră, lăsând un gol imens în sufletele noastre! Suntem alături de Ioana în profunda sa suferință și de familiile Balint. Tahi și Mari. (18016)

Multe bune și rele am făcut împreună și mai puteam, dar... Ai luat cu tine o parte din noi, dragă

DANE.

Odihnește-te în pace, dragă prietene! Dan și Mari. (18016)

Împărtășim durerea familiilor Balint și a lui Ioana în pierderea prematură a celui care a fost fiu, frate, cumnat și logodnic,

DAN BALINT.

Familiile TOTH. (18016)

Cu inimile îndurerate și cu lacrimi în ochi ne luăm rămas bun pe vecie de la tine,

DAN.

Gina, Corina și Luci Ardelean. (18016)

Cu inimile îndurerate și cu lacrimi în ochi ne luăm rămas pe vecie de la tine,

DAN.

Vali și Angi. (18016)

Împărtășim durerea familiilor Balint și a lui Ioana în pierderea prematură a celui care a fost fiu, frate, cumnat și logodnic,

DAN BALINT.

Luci și Cristina Henț. (18016)

Odihnește-te în pace

DAN BALINT.

Trecerea ta în neființă ne-a îndurerat profund. Familiile: Takács și Hegedüs. (18016)

Regretăm profund dispariția prematură a bunului nostru prieten

DANI BALINT

și transmitem Ioanei Zabu toată compasiunea noastră. Adriana și Stefan Zimmermann. (18030)

Împărtășim durerea colegului nostru, BLAGHI SABIN, din Sânicolaul Mic, acum, la despărțirea de tatăl drag, și-i transmitem sincere condoleanțe. Colegii și antrenorul de la Școala de Karate SHODAN. (18034)

Un ultim omagiu celui ce a fost cel mai bun unchi,

STOICU GHEORGHE

din partea nepoților LUCIAN și TATIANA din VINGA. (18036)

Un ultim omagiu celui ce a fost frate, unchi, cumnat,

STOICU GHEORGHE

din partea fratelui VALERIU cu familia. (18036)

Un ultim omagiu celui ce a fost unchi,

STOICU GHEORGHE

din partea nepoților ADRIAN și RODICA. (18036)

Un ultim omagiu celui ce a fost prieten

STOICU GHEORGHE

din partea familiei BURACIC ALEXANDRU. (18036)

Un ultim omagiu celui ce a fost unchi,

STOICU GHEORGHE,

din partea nepotului VALENTIN, cu familia. (18036)

Cu adâncă durere frații Ioan, Simion, Emil și Marinica cu familiile lor anunță încetarea din viață a neprețuitului frate,

VIOREL STĂNULEȚ.

Pe mormânt lacrimi și flori. (18049)

Unchiul Măniș Simion cu familia lui regretă trecerea în neființă a nepotului,

VIOREL STĂNULEȚ.

Sincere condoleanțe. (18049)

Un ultim omagiu celui care a fost comandantul Aeroclubului TRAIAN VUIA Arad,

SANDU BOJAN

și fiicei sale

ALEXANDRA BOJAN.

Sincere condoleanțe și întreaga compasiune familiei îndoliate. Cristi Mureșan, SC LAS VEGAS SRL. (18050)

Suntem alături de familia Balint în greaua suferință pricinuită de tragica pierdere a celui care a fost

DAN BALINT.

Nu îl vom uita niciodată! Cristi Mureșan și colectivul SC LAS VEGAS SRL. (18050)

Suntem alături de prietena noastră Ioana în clipele grele pricinuite de decesul lui

BALINT OVIDIU DAN.

Dumnezeu să-l odihnească! GHIMBIR ADI și RAMONA. (18051)

Colegii de la Serviciul Informatică a B.C.R. Sucursala Arad sunt alături de colegul lor, CRISTIAN FORTUNĂ în marea durere pricinuită de moartea tatălui și îi transmit sincere condoleanțe. (18055)

Colegii din cadrul Direcției de Muncă și Solidaritate Socială Arad transmit sincere condoleanțe doamnei Tamara Cibian la decesul tatălui drag. (18056)

Un ultim omagiu din partea salariaților R.A. ROMATSA pentru cei care au fost

BOJAN ALEXANDRU, BOJAN ALEXANDRA și BALINT OVIDIU

Sincere condoleanțe familiilor îndoliate. (18080)

Cadrele Compartimentului antiterorism-antideturnare de pe Aeroportul Arad sunt alături de familia BOJAN, în greaua încercare cauzată de tragicul accident de aviație în care și-au pierdut viața

ALEXANDRU BOJAN și ALEXANDRA BOJAN,

Sincere condoleanțe. (18063)

Un ultim omagiu prietenilor și colaboratorilor noștri

WAGNER GHEORGHE și BLAGHI GHEORGHE

și sincere condoleanțe familiilor. Familia Demian Alexandru și familia Ștefănescu. (18083)

Un ultim omagiu celui care a fost profesor

TURTUREA CONSTANTIN.

Sincere condoleanțe familiei îndoliate. Familia Cociuba (18085)

Suntem alături de IRINA BOJAN și de mama sa, colegii din clasa a V-a A, împreună cu diriginta, de la Școala „Aurel Vlaicu" Arad. Bunul Dumnezeu să o mângâie pe Irina, în marea durere pricinuită de pierderea tatălui și surorii sale.

Suntem cu sufletul alături de TAMARA și îi împărtășim durerea acestor momente grele pricinuite de decesul tatălui drag,

CONSTANTIN TURTUREA.

Colectivul Casei Județene de Pensii, Arad. (18092)

Regretăm profund dispariția fulgerătoare a celui ce a fost un om deosebit,

ALEXANDRU BOJAN

și a fiicei acestuia

ALEXANDRA BOJAN.

Transmitem soției defunctului Norina și fiicei Irina, sincere condoleanțe. Familia Octavian și Cornelia Stîngă. (18093)

Profund îndurerați Tenzi și Vasile Suciu împreună cu familia, regretăm dispariția fulgerătoare a OMULUI și prietenului,

SANDU BOJAN

și a fiicei sale

ALEXANDRA

și transmitem compasiunea noastră sinceră Irinei fiică și soră, Norinei soție și mamă. (18094)

Un ultim omagiu celui care a fost cumnat,

WAGNER GHEORGHE.

Familia Gherman Ioan. (18099)

Colegii din cadrul Serviciului Comercial al SC FERONERIA PROD SA sunt alături de IULIANA GAL în marea suferință provocată de decesul soțului. Sincere condoleanțe familiilor și rudelor îndoliate. (18113)

Un ultim omagiu pentru cel care a fost un bun prieten,

BOJAN ALERXANDRU.

Familia ing. Vasile Melniciuc. (18115)

Suntem alături de familia Balint în greaua încercare pricinuită de tragica dispariție a celui care a fost

OVIDIU DAN BALINT.

Sincere condoleanțe, Autoservice Micălaca.

† COMEMORĂRI †

S-a împlinit un an de la decesul iubitei noastre

ELENA POP.

Nu te vom uita niciodată! Ana și Angelo. (17988)

● PRODUCE ȘI MONTEAZĂ UȘI ȘI FERESTRE DIN PVC
ARMAT CU PROFILE TROCAL GERMANIA
● PRODUCE ȘI VINDE GEAM TERMOPAN
LUCRU NEMȚESC

SATLINE

SALON DE EXPOZIȚIE:
ARAD, PIAȚA MIHAI VITEAZUL
BL. M 7, PARTER
TEL./FAX. 057/25 14 61; 094 50 72 11

ROMÂNIA
CONSILIUL JUDEȚEAN ARAD
CABINET PREȘEDINTE

DISPOZIȚIA NR. 177 din 9.07.2001 privind convocarea Consiliului județean Arad

Președintele Consiliului Județean Arad,
În temeiul prevederilor art. 106 alin. 2 din Legea nr. 215/2001 a administrației publice locale,

DISPUNE:

Articol unic: Consiliul Județean Arad se convoacă în ședință extraordinară în data de 12 iulie 2001, ora 13,00, cu următoarea

ORDINE DE ZI:

1. Proiect de hotărâre privind însușirea inventarului actualizat al bunurilor ce constituie domeniul public al județului Arad.
2. Proiect de hotărâre cu privire la modificarea repartizării pe bugete locale a sumelor defalcate din taxa pe valoarea adăugată pentru finanțarea centrelor de consultanță agricolă în anul 2001.
3. Diverse.

PREȘEDINTE
Caius Parpală
(2059685)

Banca Agricolă – S.A.
Arad, str. V. Goldiș nr. 1-3 Sucursala Arad

În 16.07.2001, ora 10,00 în Semlac nr. 587

SE VAND LA LICITAȚIE PUBLICĂ

- **tractoare U 650, MET - 1200**
- **autoturism Aro 244,**

proprietatea Societății Agricole 1 Decembrie Semlac.

Bunurile sunt vizibile la garajul societății din Semlac nr. 587.

Prețurile și condițiile de licitație se pot consulta la sediul Băncii Agricole - S.A. Sucursala Arad, telefon 280583, int. 138 sau 141
(5927256)

CAMERA DE COMERȚ ARAD
DIRECȚIA TÂRGURI-EXPOZIȚII
EXPO ARAD

Agromalim
Târg internațional de agricultură și industrie alimentară, echipamente pentru laboratoare, standarde și calitatea produselor

Gardenia
Expoziție de tehnici și unelte pentru îngrijirea curții și grădinii, expoziție de flori

30 august - 3 septembrie 2001
Sala Sporturilor Arad

CCIA ARAD Direcția Târguri-Expoziții 2900 Arad, str. Cloșca nr.5
Tel.:057-25.40.52 Fax: 057-25.00.14
e-mail: expo1@ccia-arad.ro Persoană de contact: Ciml ENACHE
(c39)

Rosendaal THERMOBANC TRANS S.R.L.
Societate româno-germană
Telefon 095-659.340

EXECUTĂ **LUCRĂRI DE:**
- izolații termice industriale
- izolații termice în chimie industrială
- izolații termice construcții clădiri
- izolații termice la cald, la rece
- izolații termice fonice, acustice
- izolații de asigurare contra incendiilor
- închideri hale industriale, perimetrale
- izolații termice cu spumă poliuretanice
- camere frigorifice
- izolații cisterne și izoterme auto

ANGAJEAZĂ personal
- tinichigerie industrială
- desenator tinichigerie industrială (5914445)

CAMERA DE COMERȚ ARAD
DEPARTAMENTUL ÎNVĂȚĂMÂNT
ORGANIZEAZĂ URMĂTOARELE CURSURI:

- Evidență contabilă în partidă simplă pentru asociațiile familiale și persoane fizice;
- Inițiere în utilizarea calculatoarelor și birotică (Windows, Word);
- Inițiere în utilizare Excel;
- Limbi străine (engleză, italiană, franceză, germană, olandeză);
- Să învățăm să dansăm (vals vienez, tango, foxtrot, blues-rock, latino).

Informații suplimentare la sediul CCIA Arad, str. Cloșca nr.5, camera 31, etajul2, tel.:25.22.50 sau 25.30.00 (c.39)

S.C. **BAMBITEX** SRL Brad
(str. Avram Iancu nr.54)
VINDE:

POD RULANT MONOGRINDA 2t - 1 buc.
POD RULANT MONOGRINDA 5t - 2 buc.
POD RULANT DE 12,5 tf 16 m - 1 buc.
MACARA PORTAL 12,5 tf x 16 - 1 buc.

Persoana de contact pentru relatii suplimentare este d-nul Florin Oprisa(tel. 094/173.245). (C.A.)

Lidera și incontestabila prezicătoare

Regina Magiei Albe
AURELIA ARDELEANCA

venită de peste hotare cunoscută în toată țara, mare făcătoare de minuni carea deținut rezultate adevărate în toate necazurile omului venită de la Ierusalim cu noi leacuri de vindecări ale bolilor de cap și de trup, vindecă beția, lecuiește boli care nu pot fi tratate de medici, cu Apa Iordanului de la Mormântul Sfânt cu plante și ierburi sfinte.

Această minunată doamnă care este venită în Arad la cererea oamenilor care o cunosc și o știu, care au auzit de puterile ei, dezleagă orice tip de farmece și blesteme, dezleagă cununii legate, vă aduce persoana iubită înapoi, face de sporul casei, lecuiește beția, vindecă impotența, alungă răul din casa oamenilor, vindecă de bube, psoriazis, toate acestea numai prin harul ei sfânt.

Cine are probleme de acest gen, cei care nu vă găsiți alinarea sufletească și trupească,
SUNAȚI CU CEA MAI MARE ÎNCREDERE
LA TELEFON 093.924.535
sau 255.414 și VEȚI FI REZOLVAȚI DIN PRIMA ȘEDINȚĂ.

Ildiko din Timișoara. Aduc mii de mulțumiri pentru binele care mi l-a făcut doamna Aurelia Ardeleanca cu ceva timp în urmă. Mi-a dat speranțe că soțul meu se va întoarce și cu ajutorul ei mi-am reîntregit familia. Acum am lângă mine pe soțul și cei trei copii ai mei.

Mă numesc Loredana, sunt din Arad și țin pe această cale să-i mulțumesc din toată inima doamnei prezicătoare Aurelia Ardeleanca, căci m-a ajutat să scap de chinul vieții mele. La prima ședință cu Magie Albă, mi-a scos argintul viu din corp și mi-a vindecat complet bolile pe care le aveam în tot corpul.

Sunați acum la clarvăzătoarea mileniului doamna Aurelia Ardeleanca telefon 093.924.535 sau 255.414.

Cine are probleme de acest gen, să sune cu cea mai mare încredere la telefon 093.924.535 sau 255.414 și veți fi rezolvați din prima ședință.

(5927200)

GERMANOS
Vă conectează cu tehnologia

VINO DIRECT LA GERMANOS ȘI CÂȘTIGI O MARE DE PREMII

MARELE PREMIU:
o vacanță de vis pentru două persoane
în SPANIA
PALMA DE MALLORCA

- 120 de weekenduri în doi la mare sau la munte
- mii de premii atractive

Până la 31.07.2001, cumpărã orice produs (telefoane mobile, accesorii GSM, produse electronice mici sau baterii) în valoare de minim 50.000 lei din rețeaua de magazine Germanos și primești în schimb cardul tău de vacanță.
Completează-l cu datele personale, răzuiește-l și poți câștiga mii de premii.
Pe 10.08.2001 va avea loc tragerea la sorți a **marelui premiu - o excursie pentru două persoane în Spania.**
Cu cât ai mai multe carduri, cu atât șansele tale de câștig cresc.
Succes!

MOBILE CONNECT TELEKOMSERVICE GRANT SHOP BATTERY+ SERVICE

Arad: Str. Revoluției, Nr. 56, tel. 057/228 388

REȚEAUA DE MAGAZINE GERMANOS: București, Constanța, Brașov, Ploiești, Pitești, Craiova, Giurgiu, Drobeta, Sibiu, Timișoara, Lugoj, Satu Mare, Alexandria, Târgoviște, Tulcea, Slobozia, Călărași, Brăila, Slatina, Focșani.
(C.A.)

BANCA "TRANSILVANIA" S.A.
SUCURSALA ARAD,
Str. Unirii nr. 5-7,
Tel. 057/283.122
CERTIFICATE NOMINATIVE
90 ZILE - 37% P.A.

ADEVĂRUL
COTIDIAN INDEPENDENT ARAD
Anul XIII, nr. 3354
Joi, 12 iulie 2001 ● 12 pagini ● 4000 lei ● e-mail: adevarul@arad.ro; adv.pub@arad.ro
BRAT Publicație auditată în semestrul II 1999
Tiraj mediu zilnic vândut: 34.958

WEST BANK S.A.
ARAD, B-dul Revoluției nr. 88
Tel: 284.888, Fax: 285.202
Dobânzi depozite persoane fizice
(suma minimă 500.000 lei)
1 lună 34%
2 luni 35%
3 luni 36%

GRATUIT

AGRICULTURA - ÎNTRE SUBZISTENȚĂ ȘI PIAȚA

La granița cu Ungaria, românii trec cu mașinile peste frontieră și cumpără alimente de două-trei ori mai ieftine. Exportatorii din SUA, Canada ori aiurea se înghesuie să ne vândă copane de pui și mâncare. Tot din cauză că la noi sunt scumpe. Din „coșul zilnic" al unui român, 40-50% îl reprezintă costul mâncării. Din care lipsesc însă de cele mai multe ori produsele de origine animală. Față de 75-100 kg carne și produse din carne consumate pe locuitor/an în alte țări, la noi s-a ajuns la un nivel de 48,3 kg și la 194 litri de lapte, față de 300 litri în alte țări. Și asta în timp ce 5 milioane de hectare de pajiști naturale, adică 32 la sută din suprafața agricolă a țării, este lăsată de izbeliște. De ce? Pentru că agricultura, deși ocupă 40% din populație, produce doar cu puțin peste 10% din PIB. Dacă un țăran român contribuie la venitul național cu doar 750 $, unul din Europa Centrală face de nouă ori mai mult, adică 7000. Este limpede că în România agricultura este cea care poate contribui la creșterea nivelului de trai mai repede și mai eficace decât industria sau serviciile. Fiecare guvern a pus, în consecință, câte un „pariu cu agricultura". Și de fiecare dată redresarea acesteia a fost reportată la următorul.

Principala noutate a post-comunismului în rural a fost crearea gospodăriei țărănești de subzistență specifică micii gospodării tradiționale din perioada interbelică. Din semiiobagi ai CAP-urilor, asupra cărora erau formal proprietari, țăranii au ajuns stăpâni asupra a circa 6 milioane de loturi cu o medie de 2 hectare. Cum nu participau în nici un fel la deciziile luate privind activitatea CAP, care aparțineau în întregime specialiștilor salariați, și nici la muncile agricole decât în calitate de forță de muncă necalificată, separați de infrastructura și tehnologia CAP-urilor, dar și de bani, după o idee ciudată de construire a unei economii capitaliste fără capital, lipsiți de orice posibilitate de comercializare independentă a mărfurilor agricole, ei au refăcut rapid gospodăria țărănească tradițională, singura pe care o cunoșteau.

DORU SAVA

(Continuare în pagina 6)

„LA ARAD M-AU ÎNTÂMPINAT MULTE SURPRIZE PLĂCUTE"

Interviu, în exclusivitate pentru „Adevărul", cu academicianul Răzvan Theodorescu, ministrul Culturii și Cultelor

Pag. 5

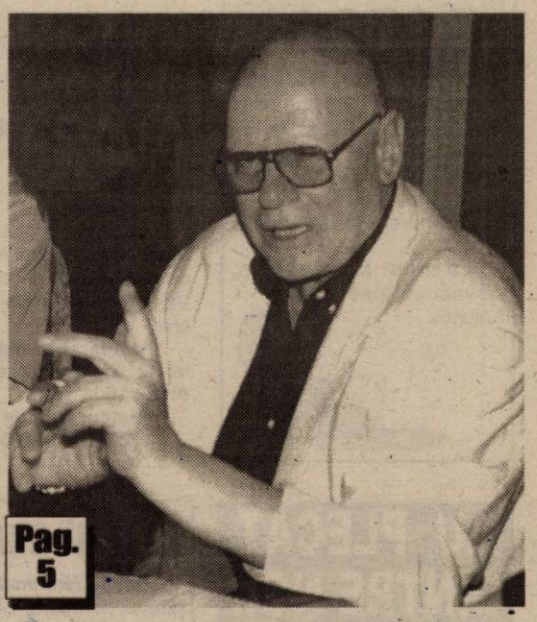

ZBOR FRÂNT PENTRU ALEXANDRU, ALEXANDRA ȘI DAN OVIDIU...

Ieri au fost înmormântate cele trei victime ale accidentului aviatic

Foto: VIOREL MUSCĂ

Pag. 6

VIA Lawyers
Firmă de Avocați din Toronto Canada
OFERĂ REPREZENTARE JURIDICĂ PT
EMIGRARE
Canada
primește 300.000 noi imigranți !
PLATA LA OBȚINEREA VIZEI
COSTURI ACCESIBILE
Arad, SC Proiect Arad SA cam. 124
B-dul Decebal, Nr. 2-4
Telefon 214.678

S.C. FOX S.R.L.
OFERĂ
O GAMĂ VARIATĂ DE UTILAJE ȘI ACCESORII PENTRU GRĂDINĂ
057: 281492; 280389

„AM DOVEDIT CĂ NU STĂM NICIODATĂ LA «MÂNA» ALTORA"

declară Gheorghe Marinca - președintele clubului F.C. Telecom Arad

Pag. 7

Cine va fi mai tare?

PRIMARII DIN JUDEȚ VOR CONTROALE ȘI HOTĂRÂRI PRIN COMISIA CONSULTATIVĂ

● ***Vicepreședintele Falcă, nu și nu!***

ABONEAZĂ-TE LA ADEVĂRUL

■ Pentru luna august, prețul abonamentului este de numai 40.000 lei ■ Se pot face abonamente și pe trei luni, șase luni și un an, abonații nefiind afectați de majorările de preț ulterioare.

PENTRU ABONAȚI, ZIARUL COSTĂ DOAR 1800 LEI

ALGLASS
TAMPLARIE DIN ALUMINIU SI P.V.C.
USI SI FERESTRE DIN PVC DECEUNINK-BELGIA
PRETURI SI CALITATE DE EXCEPTIE
Str. Roșiori nr. 26; Tel./Fax: 289053
Piața Spitalului Bl. 1D; Tel/Fax: 253868

CALENDAR

Joi, 12 iulie

■ Astăzi, Soarele răsare la ora 5 și 37 de minute și apune la ora 20 și 3 minute.

■ Au trecut 203 de zile din acest an. Au mai rămas 172 de zile până în 2002.

■ **Praznicul zilei: Biserica ortodoxă:** Sf. Mc. Proclu și Ilarie; Sf. Veronica **Biserica romano-catolică**: Sf. Henric; Ss Eugen; **Biserica greco-catolică:** Sf. M. Proclu și Ilarie.

Admiterea 2001 - în școli profesionale

Admiterea în școli profesionale pentru absolvenții de clasa a VIII-a fără examen de capacitate în anul școlar 2001/2002, în județul Arad, se va face astfel:

– Până în data de 20.07.2001 fișele de înscriere (galbene) vor fi completate de către absolvenții **fără examen de capacitate** cu codurile corespunzătoare școlilor profesionale în ordinea preferinței (ultima pagină din broșura Admiterea 2001) sub supravegherea diriginților/directorilor din școlile de proveniență.

– Până în data de 22.07.2001 aceste fișe vor fi transmise centrului județean de înscriere (la Inspectoratul Școlar al Județului Arad) prin directorii unităților școlare.

– Până la data de 25.07.2001 școlilor le vor fi transmise listele elevilor admiși la școli profesionale în ordinea descrescătoare a mediilor claselor V-VIII. Aceste liste cu elevii proprii vor fi afișate în fiecare unitate școlară.

– În perioada 26-28.07.2001 absolvenții își vor depune la unitățile școlare la care au fost declarați admiși, dosarele de înscriere, cuprinzând actele necesare.

Repartizarea se va face centralizat prin calculator la Centrul Județean de înscriere.

SPRIJIN PENTRU DISTROFICI

30 de familii care au copii și tineri suferinzi de boli musculare și neuromusculare au primit, miercuri, cadouri constând în produse alimentare. Valoarea acestora: 10.800.000 lei. Banii reprezintă profitul net obținut în urma spectacolului de binefacere „Mare show mare", care a avut loc la 23 iunie, pe strandul Neptun. Organizatorii manifestării: Primăria Arad, Fundația „Laurențiu Ciucur" și Studioul Audiotim Timișoara. Fundația timișoreană se ocupă exclusiv de sprijinirea copiilor și tinerilor suferinzi de distrofie musculară progresivă. Reprezentanții organizației umanitare au împărțit cadourile prin intermediul Direcției de Asistență Comunitară și al Asociației Distroficilor Muscular.

D. D.

A venit BARZA!

La Arad: Rus Mădălina, Păcurar Andra Tiberia, Dotoi Alex Adrian, Iuhasz Darius Valentin, Tomis Sebastian, Moisi Roxana Ștefania, Gruia Florentin, Bahtău Andrei, Pleșa Andrei, Pleșa Valentin (gemeni).

La Ineu: Birta Cătălin, Covaci Moise, Nagy Antoniu.

METEO

Vremea va fi în general frumoasă și caldă. Cerul va fi variabil. Izolat, în zona înaltă, după-amiaza, posibil averse trecătoare de ploaie însoțite de descărcări electrice. Vântul va sufla în general slab.

Temperaturi maxime: 29 la 32°C; **Temperaturi minime**: 16 la 19°C.

Meteorolog de serviciu, ADELA TEODORESCU

CURSUL VALUTAR*

– VALORI ÎNREGISTRATE IERI, 11 IULIE 2001

Denumirea valutei	BNR	BCR		BRD		Banca Transilvania		Banca Agricolă		Bursa neagră	
		C	V	C	V	C	V	C	V	C	V
Dolar S.U.A.	29243	29150	29325	29050	29350	29220	29600	29000	29600	29200	29400
Marca germană	12864	12500	12960	12580	12920	12250	12815	12300	12860	12400	12600

CINEMATOGRAFE

Dacia: Inamicul e aproape (SUA) 11,45; 14; 16,15; 18,30; 21; 23

Mureșul: Asasinul din vis (SUA) 10; 12; 14; 16; 18; 20

Arta: Gladiatorul (SUA) 16; 19

Sala Mică: Space cowboys (SUA) 15,30; 17,30

Grădina de vară: Ce e mai bun în viață (SUA) 16

Progresul: Îngerii lui Charlie (SUA) 16; Plaja (SUA) 18.

„ADEVĂRUL" VĂ ASCULTĂ

La telefonul dimineții, 280944, între orele 9,00-12,00

● **Dl. Vasile Popa din Arad (taximetrist) sesizează:** „În gară 90% din taximetriști nu sunt autorizați, sunt «pirați» și își fac meseria zi de zi, fără probleme. Nu le face nimeni nimic. Am făcut adrese la primărie, dar nu s-a luat nici o măsură. Eu sunt autorizat și plătesc la primărie o taxă de 1.400.000 de lei, plus altele, pe când aceștia câștigă mult având tarife mai mari și neplătind impozite."

● **Doamna Elena Radu** din Arad, cartierul Micălaca, este nemulțumită de ridicarea prețului la energia termică. „Pe lângă faptul că avem atâtea cheltuieli, acestea se mai și măresc pe zi ce trece. Sunt pensionară și nu am bani să plătesc atâtea scumpiri din suma de bani pe care o primesc lunar."

Redactor de serviciu, N. B.

La telefonul după-amiezii, 280003, între orele 15,00-18,00

Un cetățean care a vrut să-și păstreze anonimatul ne sesizează că la Ferma Cada se fură ca în codru. Principalii suspecți sunt țiganii care locuiesc abuziv în incinta fermei părăsite și care în fiecare noapte fac dispărute plăci, țigle ori alte materiale de construcție. „**În ritmul acesta în câteva săptămâni clădirea va dispărea de pe fața pământului**", ne spune indignat cititorul cotidianului „Adevărul". Acesta mai adaugă: „**tot în zonă a apărut peste noapte o stână de oi, iar pe căldurile astea mirosul venit din acea direcție este insuportabil**". Poate organele abilitate ar trebui să facă o vizită în zonă.

Redactor de serviciu, C. M.

AU PLECAT DINTRE NOI!

Pop Lazăr (1928), Ardelean Maria (1906), Blaghi Gheorghe (1954), Lăzurean Viorel (1953), Stănuț Viorel (1955), Iacob Ioan (1950), Fortuna Aurel (1942).

Prețul aurului

Banca Națională: Pentru gramul de aur de 24 K, prețul cu ridicata - **251.242 lei**; prețul de achiziție **226.117 lei**. Prețuri înregistrate la sfârșitul săptămânii.

Piața neagră - Aur 14 K: cumpărare - 130.000 lei/g, vânzare - 135.000 lei/g. **Aur 18 K**: cumpărare - 160.000 lei/g, vânzare - 180.000 lei/g.

UTILITARE

PIEȚE, TÂRGURI

Astăzi, este zi de piață agroalimentară la Curtici, Sebiș, Bata, Cermei, Zădăreni, Ghioroc, Săvârșin, Secusigiu, Sântana, Târnova, Zăbrani, Zerind. Tot astăzi au loc târguri săptămânale la Curtici, Sebiș, Cermei, Săvârșin, Secusigiu, Zerind.

Mâine, vineri, se desfășoară târguri săptămânale la Ineu, Șepreuș, Șimand.

FARMACII DE SERVICIU

Farmacia „REMEDIUM", B-dul Revoluției, nr. 52-54, telefon 233195 cu program de luni până vineri de la orele 7,30-20,00 iar sâmbăta de la 8,00-14,00; Farmaciile „ȘINAPIS", B-dul Revoluției, nr. 88, lângă Noul Stil, telefon 282369, „NOUA FARMACIE", str. Andrei Șaguna, nr. 15, telefon 948 sunt de serviciu cu program non-stop.

URGENȚE STOMATOLOGICE

Cabinetul de pe str. Crișan (în spate la Gionelli) are program non-stop. Telefon: 253794. Cabinetul din B-dul Revoluției nr. 62, ap. 17, între orele 9,00-19,00. Telefon: 256665.

ADMINISTRAȚIA FINANCIARĂ

Administrația Financiară a municipiului Arad: Asistență contribuabili (impozitul pe venitul global) - telefon 280633, 280733, int. 198.

APOMETRE

Citirea apometrelor la abonați pe perioada 9-13 iulie 2001: Străzile: Radu de la Afumați, Achile, 13 Martiri, Trompetei, Frumoasa, Ștefan Zarie, Tr. Corchiș, Grozăvești, Izvor, Fagului, Lipovei, Podgoriei, Constanța, Junilor, Crizantemelor, Păuliș, Amurgului, Infanteriei, Cetății, Diogene, Părului, Hector, Gladiator, Micșunelelor, Marte, Cezar, Santinelei, Troiei, Pompei, Nufărului, Câmpeni, Lăcrimioarelor, Stânjenel, Abrud, Fluierului, Busuioc, Gherghinel, Crinului, Adrian, Bujor, Lalelelor, Bârzava, Severin, Dosoftei, Lermontov, Liliac, Viorelelor, Maximilian, Fabius, Zefir, Păstorului, Argeș, Păsunii, Prutului, Caraiman, Zoe, Vrancei, Voinicilor, Ciobanului, Steagului, Pipoș, Grâului, Porumbului, Dreptății, Frăției, Marginei, Renașterii, Flăcăra, Fadeu, Nicolas Lenau, Clopotului, Tarafului, Păcățeanu, Vântului, Pescăruș.

TELEFON DE URGENȚĂ LA POLIȚIE: 955

HOROSCOP

Joi, 12 iulie 2001

Berbec (21.03-20.04). S-ar putea să plecați într-o călătorie împreună cu familia. Deși în aparență starea sănătății dvs. este bună, nu ar strica să faceți un control medical de rutină.

Taur (21.04-20.05). Comunicarea dvs. cu persoana iubită va evolua mulțumitor, în acest interval de timp.

Gemeni (21.05-20.06). Încercați să vă odihniți mai mult pentru că starea sănătății dvs. nu este una dintre cele mai bune.

Rac (21.06-22.07). S-ar putea ca niște prieteni să vă invite în oraș în această seară. Nu scăpați ocazia, pentru că vă veți simți excelent!

Leu (23.07-22.08). S-ar putea să vă redecorați locuința, sau chiar să o schimbați.

Fecioara (23.08-22.09). Un concediu de odihnă nu v-ar strica în această perioadă. S-ar putea să vă întâlniți cu o rudă apropiată pe care nu ați mai văzut-o de ceva timp.

Balanța (23.09-22.10). Săptămâna aceasta ați avut zile grele la locul de muncă, dar vine week-end-ul, când vă veți relaxa.

MOCHETA
Arad, Piața Gării
Telefon 235.221
MARI REDUCERI DE PREȚURI
MONTAJ LA STANDARDE EUROPENE

Scorpion (23.10.-21.11). Relația dvs. cu persoana iubită va evolua mulțumitor, în ciuda unei tensiuni nemotivate existente în cadrul grupului, în ultima vreme.

Săgetător (23.11-21.12). N-ar fi exclus să vă bată gândul să oficializați o relație pe care o aveți de mai mult timp.

Capricorn (22.12-19.01). Astăzi s-ar putea să aveți o întâlnire de afaceri cu asociații dvs., care vă va îmbunătăți situația financiară.

Vărsător (20.01-19.02). S-ar putea să primiți un cadou de la un membru al familiei.

Pești (19.02-20.03). Este posibil ca munca dvs. să dea roade, câștigând o sumă substanțială de bani. Starea sănătății dvs. va fi excelentă!

În curând

Din Șepreuș se va putea vorbi oriunde în lume

Suntem în mileniul trei și încă mai există în țara noastră comune care utilizează centralista pentru a putea vorbi în afara comunei. Se speră ca anul acesta și comuna Șepreuș să iasă în lume prin centrala digitală Topex, care este montată de aproape un an și care urmează să fie conectată la rețeaua de telecomunicații.

La această oră în comuna Șepreuș funcționează o centrală digitală, cu ajutorul căreia sătenii pot vorbi la telefon formând direct doar pe raza localității. Pentru a vorbi în afara comunei, abonatul este nevoit să formeze prin serviciul de operatoare Chișineu-Criș.

L T.

Echipa de serviciu

Gabriela Groza
secretar de redacție

Bianca Felea, Adela Homorâceanu, Ioan Leac, Ramona Vidulescu
tehnoredactare computerizată

Flavius Ghender, Madiana Mican, Aurica Telcian, Dacian Toduța
corectură

ARTERM ÎNCEARCĂ SĂ-I „ÎMBLÂNZEASCĂ" PE CONSUMATORI

628 de contoare - montate gratuit

Ieri la sediul Arterm s-a desfășurat o conferință de presă. Principalele probleme discutate au vizat noile contracte de furnizare a energiei termice, montarea contoarelor pentru energia termică, montarea gratuită a contoarelor pentru apa caldă menajeră, precum și elaborarea noului contract de prestări servicii de către societatea mai sus amintită.

Noile contracte de furnizare a energiei termice au fost elaborate și se află în prezent la Oficiul Concurenței. „Așteptăm doar să primim avizul lor, după care le vom da spre semnare consumatorilor" spune Ioan Crișan, director organizare la Arterm. Acest contract se deosebește de cel vechi prin faptul că instituie sistemul de facturare bilunară, în prima zi lucrătoare din lună emițându-se o factură de avans, urmată la sfârșitul lunii de una de regularizare. Chiar dacă există multe nemulțumiri din partea consumatorilor în legătură cu acest nou sistem de facturare, conducerea Arterm susține că el are o bază legală. Cu privire la contoarele de racord pentru energia termică, Ioan Crișan a precizat că montarea lor nu se va mai face decât pe perioada verii, datorită disfuncționalităților care au apărut în realizarea acestui proces pe timp de iarnă. S-a mai subliniat că cei care vor suporta costurile în cazul acestor contoare vor fi consumatorii.

Artermul a elaborat, în schimb, un program prin care intenționează ca până la sfârșitul anului să achiziționeze și să monteze gratuit 628 de contoare, la racordul imobilelor, pentru apă caldă menajeră. De asemenea, a fost elaborată o nouă ofertă de prestare de servicii, care cuprinde un pachet îmbunătățit de servicii, printre care ar fi și izolarea avariei apărute în termen de șase ore din momentul solicitării telefonice.

ANCA BUGARIU

Pentru prima dată după revoluție

DEMONSTRAȚIE HIPICĂ LA ARAD

Sâmbătă, pe Hipodromul din Arad se va desfășura PRIMA DEMONSTRAȚIE HIPICĂ care se organizează în urbea noastră după revoluție.

Arădenii vor putea urmări cu începere de la orele 11,00, clasicele probe de obstacole (cai începători); îndemânare atelaje cu doi cai; ștafeta cu obstacole; cursa de 1000 de metri-atelaje cu doi cai; cursa de forță obstacole și galop pe 1000 de metri - cai arabi.

La demonstrația organizată de firma „Cai de rasă" București, depozitul Arad, au fost invitate să participe echipele AGRONOMIA TIMIȘOARA, AGRICOLA ARGENTINA TÂRNOVA, DEPOZITUL DE ARMĂSARI din Arad și de la stațiunea Izvin, județul Timiș.

N. O.

OJPC IA MĂSURI ÎMPOTRIVA RECLAMAȚIILOR FALSE

Zilnic, Oficiul Județean pentru Protecția Consumatorului primește zeci de sesizări și reclamații de la cumpărători nemulțumiți de calitatea produselor cumpărate de la diferiți agenți comerciali. Din păcate însă, nu toate acestea sunt întemeiate. Motivele falselor sesizări sunt din cele mai diverse: invidie sau răzbunare pe un adversar comercial sau pur și simplu lipsa de ocupație a unora.

Pentru a pune capăt activități acestui gen de persoane, inspectorul șef al OJPC, **Gheorghe Iancu**, precizează: „Nu ne putem permite să ne pierdem timpul cu verificarea reclamațiilor false. Există și așa destule probleme la nivelul județului care trebuie rezolvate. În acest sens, în cadrul instituției pe care o reprezint s-au făcut câteva reglementări: *Pentru ca inspectorii OJPC să ia în considerare sesizările telefonice, cel care ni se adresează trebuie să-și spună numele, prenumele, adresa și/sau numărul de telefon. *În cazul reclamațiilor scrise, când cel în cauză solicită despăgubiri, înlocuirea produselor sau remedierea serviciilor este necesar ca la efectuarea plângerilor adresate către OJPC Arad, acestea să fie însoțite de bonul de casă, de factură sau de nota de comandă din care să rezulte numele agentului economic, data achiziționării, respectiv valoarea produsului sau a serviciului achiziționat."

❖❖❖

Este știut faptul că prin Ordonanța de Urgență a Guvernului 28/1999, agenții economici sunt obligați să acorde bonuri de casă pentru produsele comercializate, iar consumatorii sunt obligați să le primească și să le păstreze.

MĂDIANA MICAN

ALERGII DE SEZON

În ultimele zile tot mai multe persoane s-au prezentat la Serviciul de ambulanță, interne al Spitalului Clinic Județean, după ce au lucrat în grădină sau au fost la munci agricole în câmp. „Numeroase persoane suferă de alergii din cauza frunzelor de păstârnac și a polenului de cereale, în special porumb. Chiar dacă nu au necesitat internarea deoarece le-am aplicat imediat tratamentul necesar, este îngrijorător numărul celor care ne-au solicitat ajutorul" spune dr. Florentina Cartojan, medic specialist urgențe. Pe acestă cale, cadrele medicale atrag atenția persoanelor sensibile să evite contactul cu plantele care le-ar putea crea asemenea probleme.

A. B.

Un tir,

A SPULBERAT UN STÂLP DE ÎNALTĂ TENSIUNE

În raza localității Bârzava, pe DN 7, cetățeanul turc Hammer Gamli Anamur (50 ani) conducea autotirul cu numărul de înmatriculare 06-TMV-40, din direcția Deva - Arad. Datorită neatenției șoferul a pierdut controlul volanului și a intrat într-un stâlp de înaltă tensiune. Din cauza impactului stâlpul a fost rupt producându-se astfel și o gravă avarie la Conel S.A.

Încă un hoț

ÎN... BOXĂ

Un localnic din Lipova a anunțat Poliția că autori necunoscuți au pătruns prin efracție în propria locuință de unde au sustras bunuri în valoare de 11 milioane lei. În urma cercetărilor efectuate polițiștii l-au identificat pe făptaș în persoana lui Filip Ștefan (30 ani), din satul Bichigin, comuna Coșbuc, județul Bistrița Năsăud. A fost reținut în arestul Poliției, urmând a fi prezentat Parchetului. Prejudiciul nu a fost recuperat.

La Chișineu-Criș, Țipari și Șeitin

FOCARE DE HEPATITĂ

16 copii din 32 câți sunt internați în prezent la Spitalul de pediatrie, secția boli infecțioase, s-au infectat cu virusul hepatic. Aceștia provin din localitățile Chișineu-Criș, Țipari și Șeitin, unde s-a constatat existența unor focare familiale de hepatită de tip A. „Sunt frați ai celor internați în urmă cu două, trei săptămâni și provin din familii foarte numeroase, în special de rromi" spune dr. Mirandolina Prișcă, medic la secția boli infecțioase a Spitalului de pediatrie. Numărul celor internați este destul mare în comparație cu anii precedenți, când în această perioadă se înregistrau sub zece cazuri de hepatită. „Recomandăm tuturor părinților să fie foarte atenți la igiena alimentară și elementară a copiilor lor și să-i ducă la medicul de familie pentru vaccinarea antihepatică," mai spune dr. Mirandolina Prișcă.

A. B.

DOI MINORI ACCIDENTAȚI

Zbârcea Maria (29 ani), din Arad, se deplasa pe str. Lăcrămioarelor conducând autoturismul AR-02-SOV, fără a poseda permis de conducere. Din cauza neatenției a surprins și accidentat pe minorii **Bercea Denisa** (10 ani) și **Bercea Iulia** (1,6 ani), din Arad. Zbârcea Maria va răspunde penal pentru fapta sa.

PÂNĂ ÎN 2002 TELEFONIA VA FI AUTOMATIZATĂ

Județul Arad are în prezent trei centrale performante: Alcatel, Ericsson și Goldstar. În cartierele municipiului Arad centrala Alcatel are opt unități, iar în localitățile din județ sunt dispuse zece. Ericsson beneficiază de trei unități în municipiu și 40 în localitățile aparținătoare județului Arad. Centrala Goldstar funcționează diferit față de celelalte astfel că, în șapte localități din județ sunt instalate centrale de acest tip. Ele funcționează separat una de cealaltă neavând nici un fel de comunicare.

Până în anul 2002, Romtelecom dorește renunțarea la centralele manuale, din zonele limitrofe ale județului și înlocuirea acestora cu centrale noi, Alcatel. Schimbarea centralelor manuale se va face anul acesta la Zădăreni, Fântânele, Frumușeni.

LAVINIA TODOCA

La PNȚCD a început

SUSPENDAREA LIDERILOR FILIALELOR JUDEȚENE

Biroul Național de Conducere al PNȚCD a decis, miercuri, suspendarea din partid și interdicția de a candida timp de un an la o funcție în conducerea partidului pentru liderii organizațiilor țărăniste din Iași, Vîlcea, Neamț, Sălaj și Sector 5 București, pentru abateri foarte grave de la prevederile statutului, a anunțat președintele interimar Victor Ciorbea.

El a precizat că BNC a decis și dizolvarea comitetelor și birourilor județene ale acestor filiale. În locul acestora se vor desemna birouri interimare. Președintele filialei județene Iași este Vasile Lupu, al filialei Vîlcea - Laurențiu Dumitrașcu, al filialei Neamț - Gabriela Radu, al filialei Sălaj - Ioan Pușcaș, iar al filialei Sector 5 - Călin Cătălin Chirită.

Ciorbea a spus că, în următoarele zile, echipe conduse de vicepreședinții, secretarii generali adjuncți și membrii Delegației Permanente vor cere convocarea comitetelor județene și desemnarea statutară a birourilor interimare de conducere. Victor Ciorbea a mai spus că 30 dintre filialele țărăniste au convocat birourile județene și au decis să respecte deciziile Delegației Permanente privind recunoașterea conducerii interimare a partidului și convocarea Congresului Extraordinar pe 14-16 decembrie. Întrebat dacă este posibilă o convocare a congresului în luna august, după cum au cerut reprezentanții unor filiale reuniți la Cluj, Ciorbea a răspuns că "Vasile Lupu poate convoca orice congres vrea, dar nu al PNȚCD". Președintele interimar a ținut însă să precizeze că nu există pericolul dizoluției PNȚCD.

Fostul director al Societății Naționale de Îmbunătățiri Funciare și directorul societății Blasius Blaj au fost arestați

Fostul director al Societății Naționale de Îmbunătățiri Funciare, Mihai Zgîia, membru PNȚCD, și directorul societății Blasius Blaj, Dorel Popa, au fost arestați, ieri, pentru 30 de zile, sub acuzațiile de abuz în serviciu contra intereselor publice în formă calificată, fals intelectual și uz de fals, pentru un prejudiciu de 129 de miliarde de lei prin restituirea ilegală a unor imobile către Mitropolia Greco-Catolică din Blaj, transmite corespondentul MEDIAFAX. Potrivit IGP, în baza unui protocol, încheiat în data de 18 februarie 2000, acțiunile firmei Blasius Blaj au trecute din patrimoniul FPS în cel al Ministerului Agriculturii. La 8 august 2000, cînd Biserica a cerut restituirea imobilelor preluate de stat în mod abuziv, Mihai Zgîia, împuternicit să reprezinte statul în administrarea societății Blasius, a emis două hotărîri AGA, prin care a înstrăinat cu titlu gratuit întreg patrimoniul către Mitropolie. La propunerea directorului Dorel Popa, Zgâia a hotărît reducerea capitalului social al firmei Blasius cu 12.488.139.837 lei, sumă ce reprezenta valoarea terenurilor și imobilelor predate bisericii. El a ignorat, însă, faptul că societatea Blasius avea o datorie la buget de 17 miliarde de lei, precum și faptul că Tribunalul Alba hotărîse, la 15 iunie 2000, deschiderea procedurii de reorganizare judiciară și a falimentului în cazul firmei Blasius. Reprezentantul statului în AGA, Mihai Zgâia, și directorul societății Blasius, Dorel Popa, au încheiat, la 11 august 2000, un protocol de predare-primire cu Biserica în care bunurile imobiliare au fost predate în bloc, pe categorii de imobile, fără identificare, inventariere, evaluare și predare efectivă. Din cele 120 de imobile predate prin protocol, doar cinci au fost confiscate abuziv de stat în 1948, celelate 115 fiind construite în perioada 1962-1995 din fondul de stat.

COMUNICAT

În conformitate cu prevederile art. 36 din statutul PRM și a instrucțiunilor Comitetului Director al partidului, SÂMBĂTĂ 14.07.2001, orele 11, va avea loc CONFERINȚA MUNICIPALĂ pentru dare de seamă și alegeri, la sala 33 a Consiliului Județean Arad.

Președinte
NICOARĂ CREȚ

ÎNCĂ DOUĂ INTOXICAȚII CU CIUPERCI

În ultimele zile intoxicațiile cu ciuperci necomestibile revin în actualitate. Ieri dimineață încă două persoane au fost transportate de urgență la Serviciul de ambulanță medicală a Spitalului Clinic Județean. Este vorba de o femeie de 43 de ani și de băiatul ei în vârstă de 25 de ani, ambii din Șiria, care au consumat ciuperci otrăvitoare culese de pe câmp. În prezent, ambii se află în stare critică, internați la Secția terapie intensivă a Spitalului Clinic Județean.

A. B.

ADRIAN PĂUNESCU ȘI-A STUDIAT DOSARUL DE SECURITATE

Senatorul Adrian Păunescu s-a deplasat, ieri, la sediul CNSAS, unde a început să-și studieze dosarul de Securitate. "Incredibil, uimitor, nu-mi vine să cred că m-au spionat pînă în cele mai mici amănunte. Înțeleg faptul că mă urmăreau, dar chiar să descrie și momentele mele intime, cum aveam relații cu o doamnă sau cum vorbeam cu tătăl meu, mi se pare de nedescris," a spus Păunescu, după ce a frunzărit, timp de peste o oră, o parte din dosarul său de urmărit întocmit de fosta Securitate. Acesta cuprinde trei perioade în care a fost urmărit, respectiv anii '68 - '70, cînd numele său de cod era "Redactorul", anii '70 - '72, cînd Păunescu era în SUA, iar numele de cod era "Americanul" și anii '72 - '89, cînd i se spunea "Titanul". "O sinteză a ultimei perioade am studiat-o mai de mult. Acum văd că la CNSAS nu există decît perioada '68 - '72, dar sînt sigur că am fost urmărit și după aceea. Am cerut angajaților Consiliului să ceară la SRI și restul de dosar," a mai spus Păunescu.

Pe toată durata studierii dosarului, senatorul PSD și-a exprimat, de mai multe ori, uimirea față de ceea ce citea. "la uite, domnule, aici scrie cum m-am întîlnit eu, la Capșa, cu ambasadorul SUA, în

1970, iar aici este descris cum am refuzat eu o doamnă să am relații cu dumneaei, din cauză că mă grăbeam. Înseamnă că aveam microfoane în toată casa, în telefon și peste tot. Bine, și acum sînt ascultat, dar atunci eram urmărit la fiecare secundă," a mai spus Păunescu. Față de posibilitatea de a-și studia propriul dosar, Păunescu a spus că, personal, a avut unele dubii privind activitatea CNSAS. "Dar dacă am ajuns în această situație, voi profita pentru a-mi cunoaște, cu exactitate, trecutul," a mai spus Păunescu.

FETIȚA INTOXICATĂ A MURIT

Fetița de 3 ani și jumătate din Ineu care consumase mâncare de ciuperci otrăvite a murit la Secția Terapie Intensivă a Spitalului Clinic Județean. Deși la internare starea ei era relativ stabilă, după o zi, fetița a intrat în comă și cu toate eforturile medicilor nu a mai putut fi salvată. Mama copilului este și ea în stare foarte gravă la aceeași secție din Spitalul Județean.

JOI, 12 IULIE 2001

TVR 1
7,00 Jurnalul de dimineață
7,15 Practic matinal
9,30 Dragă, am micșorat copiii! - s.
10,15 TVR Craiova
10,55 TVR Cluj-Napoca
11,45 TVR Iași
12,30 TVR Timișoara
13,15 Pasiuni - s. rel.
14,00 Jurnalul de prânz
14,10 Infomania
14,30 Recurs la morală - rel.
15,30 Oameni ca noi
16,00 Convietuiri
17,30 O idee pe zi pentru România
17,40 Pasiuni - s.
18,25 Garantat 100%
18,55 Alege muzica!
19,25 Bărbații fatali - s.
19,50 Familia ... Corect!
20,00 Jurnal. Meteo
20,40 Sport
(●) 20,45 Sub acoperire - s.
21,45 Reflecții rutiere
22,00 Interesul general. Piața și banii
23,00 Jurnalul de noapte
(●) 23,15 Sânge fierbinte - dramă, Franța/Spania, 1997,
1,00 Nocturna melomanului
2,00 Jurnal. Meteo - rel.
(●) 2,45 Condamnat la moarte - thriller, SUA, 1998
4,20 Interesul general: Piața și banii - rel.

TVR 2
7,00 D-ra Andrea - s. rel.
8,05 Desene animate
9,20 Arca lui Noe - rel.
9,50 S Club 7 în L.A. - s.
10,15 Tată, am încurcat-o! - s. rel.
10,40 Știri
10,45 Stăpânul animalelor - s. rel.
11,30 Oprirea obligatorie - rel.
11,45 Microrecital „Candy"
12,00 În mijlocul furtunii - s. rel.
12,50 D-ra Andrea - s.
13,45 Tribuna partidelor parlamentare
14,15 Desene animate
15,30 Știri
15,35 Toți, împreună
16,25 Transilvania insolit
17,00 Tată, am încurcat-o - s.
17,30 Vară pentru 2
19,15 Veni, video, vici!
19,30 Desene animate
20,00 Verdi (II)
20,30 Pragul de sus
22,00 Familia Porter - s.
22,30 Știri
22,35 Captiv în viitor - s.
23,25 Teatru TV: Memoria teatrului
0,25 TVM. Mesager
1,05 S Club 7 în L.A. - s. rel.
1,30 Vară pentru 2 - rel.
3,15 Familia Porter - s. rel.

PRO TV
7,00 Bună dimineața!
8,00 Știrile Pro TV - Ziarul dimineții tale
9,00 Tânăr și neliniștit - rel.
10,00 Bătălia pentru Terra - s.
10,45 Profiler, psihologia crimei - rel.
11,30 Ani de liceu - s.
(●) 12,00 Joc fără reguli - acțiune/arte marțiale, SUA, 1980
(●) 14,00 Destine încrucișate - f. rel.
15,45 Colombo - s.
17,00 Știrile PRO TV
* Vremea
* Pro TV te ascultă ce vezi
17,05 Benny Hill
17,15 Beverly Hills - s.
18,15 Tânăr și neliniștit - s.
19,00 Știrile PRO TV
(●) 20,00 Trădarea - thriller polițist, SUA, 1997
21,45 Vacanța Mare - Garcea
22,00 Știrile PRO TV
22,30 ROKENO
22,35 Ally McBeal - s.
23,15 Vacanța Mare - Leana și Costel
23,45 Internet.ro
23,55 Vara lui Zero
0,00 Profiler, psihologia crimei - s.
0,45 Proezia
1,15 Lista lui Sava
1,45 Dharma și Greg - s.
(●) 2,15 O vară periculoasă - dramă, acțiune, Australia, 1982
3,45 Ani de liceu - rel.

TV ACASĂ
5,15 Miracolul iubirii - rel.
7,15 Știrile de Acasă - rel.
7,55 Căsuța poveștilor - rel.
8,15 Înger sălbatic - rel.
9,15 Îngerașul - rel.
10,00 Căsuța poveștilor - rel.
10,25 Acasă la bunica - rel.
(●) 10,35 De 3 x femeie - rel.
11,30 Betty cea urâtă - s. rel.
12,30 Dreptul la viață - s. rel.
13,30 Miracolul iubirii - s.
15,30 Ia-mă acasă - rel.
16,00 Înger sălbatic - s.
16,45 Desene animate
17,00 Terra nostra - s. rel.
17,55 Acasă la bunica
18,05 Dreptul la viață - s.
19,00 Îngerașul - s.
20,00 Știrile de Acasă
(●) 20,40 De 3 x femeie
21,30 Betty cea urâtă - s.
22,30 Terra nostra - s.
23,30 Știrile de Acasă - rel.
(●) 0,10 De 3 x femeie - rel.
(●) 1,00 Chef de chef - rel.
2,15 Muzica de Acasă, muzica nopții

HBO
8,00 BASEketball - comedie, SUA, 1998
9,40 Romy și Michele - comedie, SUA, 1997
11,10 Tango și Cash - acțiune, SUA, 1989
12,50 Răfuială în micul Tokyo - acțiune, SUA, 1991
14,05 Cinema cinema cinema
14,30 Dorothy Dandridge - dramă, SUA, 1999
16,20 Dușmanul dușmanului meu - acțiune, SUA, 1999
17,55 Pleasantville - comedie, SUA, 1998
20,00 Turbulențe 2: Frica de înălțime - acțiune, SUA, 1999
21,45 Totul despre sex - s.
22,20 Cocioabele din Beverly Hills - comedie, SUA, 1998
23,45 Frumușica - comedie, SUA, 1990
1,40 Propunerea - thriller, SUA, 2000

PRIMA TV
7,00 Desene animate
8,00 Prima Mix!
13,25 Clip Art
13,30 Desene animate
14,30 Cinemagia - rel.
15,00 România@large - rel.
15,30 Special - doc.
16,30 Comisarul Rex - s.
17,30 Strada milion
18,00 Focus
19,00 Vară fără limite
20,00 Impact
21,00 Obiectiv
22,00 Vară fără limite
23,00 Focus
23,30 Comisarul Rex - s. rel.
0,25 Clip Art
0,30 Strada milion - rel.
1,00 Focus - rel.

TELE 7 ABC
7,00 Muzică
10,00 La ordinea zilei - rel.
11,00 Muzică
12,00 Reporter Tele 7 - rel.
12,30 Jurnal de prânz
12,40 Reporter Tele 7 - rel.
13,30 Din lumea alTORA
15,30 Documentar
16,00 Muzică
18,00 Germania astăzi - doc.
18,30 As show
19,29 Telecaricatura zilei
19,30 La ordinea zilei
20,30 Muzică
21,00 Telejurnal
21,45 Loto. Pariul Trio
21,50 Caleidoscopul artelor - doc.
22,30 Telemedicina
23,30 Loto. Joker. Pariul Trio
23,45 Muzică
6,00 Telejurnal - rel.

ANTENA 1 – TV ARAD
6,00 Reportajul săptămânii - rel.
6,20 Publicitate, promo, revista presei
6,30 Știri TVA - rel.
7,00 Observator
8,00 Detectivii Hart - rel.
8,50 ANIMAX desene animate
9,45 Pantera roz - s.
10,10 În căutarea gloriei - s.
11,00 Zile din viața noastră - rel.
12,00 Elena, viața mea - s.
13,00 Știrile amiezii
13,15 Înarmați și periculoși - f. rel.
15,00 Detectivii Hart - s.
16,00 Pactul de stabilitate
16,30 Publicitate, Promo
16,45 Știri TVA
17,20 Maria Emilia - s.
19,00 Observator
19,50 Sport
(●) 19,50 Brigada mobilă
20,20 Din Dragoste
21,55 Publicitate TVA
22,00 Observator
22,15 Ediția de noapte TVA
22,25 Sport
22,30 Pretender - Omul cu o mie de fețe - s.
(●) 23,30 La limita disperării - thriller, SUA, 1998
1,00 Noaptea târziu, cu Mircea Badea
2,00 Intrigi în Paradis - s.
(●) 2,45 Brigada mobilă
3,15 Observator - rel.
4,15 Scandalul - s.
5,00 Cosas del Amor - s.
5,45 Maria Emilia - rel.

TV INTERSAT
8,55 Deschiderea programului
9,00 Cavaleri și războinici - rel.
9,45 Preciosa - rel.
10,30 Desene animate
11,00 Știrile Intersat - rel.
12,00 Ucigaș în serie - film, rel.
13,30 Știrile Intersat - rel.
14,00 Lumea animalelor sălbatice - s.
14,30 Mămica detectiv particular - s.
15,00 Cum să-mi îngrijesc câinele - s.
16,00 Emisiune în limba maghiară
17,00 Muzică populară
17,30 Casa de nebuni - s.
18,00 Umbre
18,15 Știrile Intersat
19,00 Preciosa - s.
20,00 Să bei prea mult - film
21,30 Ți-e teamă de întuneric - s.
22,00 Știrile Intersat
(▲) 22,30 Progenitura - film
(■) 0,00 Erotica
5,00 Închiderea programului

RADIO EUROPA FM (89,3 MHz)
6,00-10,00 Deșteptarea - cu Gabi Dobroiu (7,00 Jurnalul de dimineață); 10,00 Europa Express cu George Zafiu; 13,00 Jurnalul de prânz; 13,30 România în direct cu R. Turcescu; 14,00 Drum cu prioritate cu Radu Constantinescu; 18,00 Jurnalul de seară; 18,30 Interviurile Europa FM; 19,00 Clubul de seară cu Denis Ciulimaru; 22,00 Jurnalul de noapte; 22,30 Infomania cu Dan Goanță; 23,00 Europa lângă tine.

RADIO PRO FM (92,1 MHz)
3,00-5,00 MUZICĂ; 5,00-5,30 BULETIN DE ȘTIRI la fiecare sfert de oră; **5,30-7,00 PRO FM PÂNĂ LA UNU** cu Ramon Cotizo; **7,00-10,00 PRO FM PÂNĂ LA UNU** cu Flavius Esnican; **10,00-13,00 PRO FM PÂNĂ LA UNU** cu Mihai Dobrovolschi; **13,00-14,00 13-14 CU ANDREI** cu Andrei Gheorghe; **14,00-17,00 POFTIM PRO FM** cu Cătălin Lăpușcă; **17,00-19,00 PRO FM E AICI** cu Cristi Schnebli; **19,00-22,00 ACULTĂ-ȚI MUZICA** cu Andi Moisescu; **22,00-23,00 AUTO PRO FM CLUB** cu Dan Vardie; **23,00-2,00 PRO FM BY NICHT** cu Vlad Craioveanu

RADIO ARAD & RADIO CONTACT (99,1 MHZ)
6,00 Lupta cu somnul; 8,00 Bună dimineața, Arad!; 10,00 Tovarășii mei; 12,00 Pulsul zilei; 14,00 Radiomagazin Deutsche Welle; 15,00 Muzica așa cum vrei; 17,00 Muzica generației în loden; 18,00 Radiomagazin Radio France International; 19,00 Ofensiva de seară; 21,00 În arșița muzicii; 23,00 Contact FM

RADIO TIMIȘOARA
6,00 Ceasurile dimineții; 8,00 Muzică populară cu dedicații; 9,00 Cânt din suflet; 10,00 De zece ori România; 11,00 Pop matineu; 12,00 Miez de zi la polul vest; 13,00 Emisiune în lb. germană; 14,00 Emisiune în lb. maghiară; 15,00 Emisiune în lb. sârbă; 16,00 La zi în viața partidelor; 16,35-17,00 Postmeridian musical; 17,00 Carusel cultural; 18,00 Actualitatea radio; 18,10 Un răspuns pentru fiecare; 19,00 Radiojurnal; 19,15 Vârful de lance; 20,05 Școala pământului; 20,50 Călătorie în lumea poveștilor; 21,00 Curierul de seară. Știri: 6,00; 7,55; 9,00; 11,00; 12,50; 17,00; 20,00; 21,00; 21,55. **Radio Jurnal**: 7,00; 16,00; 19,00.

RADIO SEBIȘ
6,00 Matinal 21
9,00 Tu alegi!
10,00 Cafeaua de zece
12,00 Secvența 21
14,00 La porțile dorului - muzică populară
15,00 Magazin 21
17,00 Lentila de contact
18,00 La mulți ani! - muzică populară și dedicații
19,00 Expresul de seară
22,00 Club 21
0,00 92,1 Insomnii

Redacția Adevărul nu își asumă răspunderea pentru modificările ulterioare intervenite în programele Radio - TV

„LA ARAD M-AU ÎNTÂMPINAT MULTE SURPRIZE PLĂCUTE"

Interviu, în exclusivitate, pentru „ADEVĂRUL" cu academicianul RĂZVAN THEODORESCU, ministrul Culturii și Cultelor

– D-le academician Răzvan Theodorescu, în calitate de ministru al Culturii și Cultelor vizitați pentru prima oară județul Arad.

– Așa este, dar pentru infomarea corectă a cititorilor d-voastră trebuie să menționăm și faptul că de Arad mă leagă foarte multe amintiri plăcute. Bunăoară, am participat la lucrări de cercetare și de restaurare a mai multor obiective istorice și culturale din județul d-voastră (Hodoș-Bodrog, Hălmagiu, Pâncota etc.) și îmi amintesc cu plăcere faptul că am avut o colaborare deosebită cu deputatul Dorel Zăvoianu, care și atunci, ca și acum, era preocupat de activitatea culturală arădeană.

– În momentul în care purtăm acest interviu, ne aflăm la Castelul din Macea, un campus al Universității de Vest „Vasile Goldiș". Cu ce impresii plecați de aici?

– Vedeți d-voastră, activitatea universitară reprezintă pentru mine un lucru deosebit. Deocamdată sunt ministru, efemer, sunt senator, efemer, dar profesor sunt de o viață. Aici, la Macea, dl. rector Ardelean a făcut efectiv minuni: parcul dendrologic arată minunat, iar castelul este restaurat din toate punctele de vedere. N-am vizitat încă celelalte centre ale Universității, dar sunt convins că arată la fel de bine.

– D-le ministru, mult așteptata Lege a monumentelor istorice, când va apărea și ce va aduce nou în acest domeniu?

– Legea va fi promulgată de Președinte în câteva zile. Se deosebește fundamental de proiectul pe care l-am găsit în ianuarie 2001. Este o lege esențială, care, după un vid legislativ care a produs atâtea pagube monumentelor noastre, completează cealaltă lege, a patrimoniului mobil și stipulează o serie întreagă de lucruri extrem de importante. În esență sunt niște noutăți decisive. De pildă, prinde contur legislativ o mai veche inițiativă a mea, aceea de creare a Institutului Național al Monumentelor Istorice, unde vor fi studiate și clasificate toate miile de monumente ale țării noastre. Tot în acest institut se vor face marile proiecte-pilot pentru restaurarea monumentelor. În pararel se va crea un Oficiu național al monumentelor, zonă care va asigura partea economică, pentru că Ministerul nostru a cheltuit și cheltuie cele mai mari sume de bani în această zonă. Gestionarea monumentelor trebuie făcută de economiști, de tehnicieni. Am încercat să rup partea economică de partea de studiu, deoarece până acum au existat prea multe tentații și corupții. De altminteri, în același spirit, am decis că nici un membru al Comisiei Naționale a Monumentelor Istorice să nu fie proprietar al unei firme de restaurări.

– Aici, la Macea, activitatea culturală și-a găsit un context fericit. Dar la nivel național, soarta căminelor culturale nu arată la fel...

– Este adevărat. Noi am moștenit în '90 o prejudecată nefericită, aceea conform căreia cultura de masă este „cântarul". Or, cultura de masă sau educația permanentă, cum o numim acum, este formula prin care s-a culturalizat satul românesc, orașul românesc. Este o formulă fericită de aducere a culturii în rândul maselor. Salvarea ființei biologice și intelectuale naționale nu se poate face decât prin căminul cultural, prin biblioteca comunală. Setea de cultură este foarte mare; am cerut unor teatre naționale să meargă în căminele culturale din țară și succesul a fost imens. Sunt generații de săteni și de orășeni care n-au văzut niciodată un spectacol de teatru. Situația de la Macea este fericită.

– Un alt factor educativ este biserica. Care este părerea dvs. față de inițiativa CNSAS de a publica câte ceva din trecutul unor clerici?

– Am mai spus-o de multe ori: viața bisericii este deosebită de viața statului, regulile sunt altele. Personal, cred că această categorie a preoților nu poate fi confundată cu cea a unor funcționari obișnuiți. Așadar, mi se pare că cererea de a-i exclude din această zonă este binevenită. De altminteri, vreau să vă spun, ca un om care a fost cercetat și ca parlamentar, și ca ministru, că nu cred că astăzi avem nevoie să mai știm toate aceste lucruri. Sau, dacă le știm, să le știm împăcați cu noi înșine. Securitatea nu a fost o singură instituție, a avut multiple fețe și forme, dar condamnabilă datorită multor represiuni. Nu am condamnat niciodată Securitatea care a vegheat la siguranța națională. De altfel, ați văzut că, așa cum se întâmplă întotdeauna, cel care țipa mai tare era cel vinovat. Un intelectual respectabil, dar cu unele slăbiciuni morale, omenești, care ar trebui să învețe mai mult despre firea omului, n-ar fi cel mai îndreptățit să ne dea nouă lecții despre istorie și democrație, chiar dacă face parte din partidele istorice românești.

– Foarte interesantă ideea dvs. privind descentralizarea actului cultural și încredințarea acestuia comunității locale.

– Este o idee care vine din rațiuni economice. Nu mai putem asigura toată această dirijare de la centru. Este și o dorință de aliniere la situația din Europa. România, ca țară latină, are încă un acentuat caracter centralizat, ca Franța. Nu vom putea niciodată să fim ca țările germanice sau nordice, dar va trebui să îmbinăm aceste formule. Sunt județe bogate, care pot susține cultura, altele sunt mai sărace și trebuie ajutate. Există o geografie culturală de care trebuie să ținem seama. Descentralizarea, în materie de cultură, nu înseamnă altceva decât că fiecare comunitate locală va face din cultură bunul nostru cel mai de preț la ora actuală și singurul exportabil - o efigie pe plan local.

– Ați spus în discuțiile de la Prefectură că „putem vorbi despre un «trend pozitiv»". Priviți cu speranță și la bugetul din 2002?

– Da. Cred că țara, care are acum un guvern coerent și o conducere care a depășit cacofoniile coaliției, își revine. Este o țară bogată, românii sunt inteligenți. Nu este, poate, situația cea mai bună cu putință, dar progresul este evident. Sunt optimist în ceea ce privește România.

CATEDRALA, MONUMENTUL MARII UNIRI ȘI ALTE PROIECTE CULTURALE - APRECIATE DE MINISTRUL RĂZVAN THEODORESCU

Ministrul Culturii și Cultelor Răzvan Theodorescu s-a aflat, timp de două zile, într-o vizită în județul Arad.

Marți seara, după întâlnirea cu oficialitățile județene și municipale (despre care am relatat), domnul ministru a fost oaspete la castelul de la Macea unde prof. univ. dr. Aurel Ardelean, rectorul Universității „Vasile Goldiș" i-a conferit diploma de onoare, medalia jubiliară și bustul corifeului Marii Uniri, Vasile Goldiș.

Oaspete la Macea

Ieri dimineață, la Palatul administrativ, ministrul culturii și cultelor s-a întreținut, într-un dialog sincer, cu personalități culturale arădene și ziariști de la presa scrisă și audio vizuală.

Academicianul **Răzvan Theodorescu** a „motivat" prezența la Arad ca o încheiere a unui periplu prin țară a unui (cum s-a autoironizat) „ministru migrator".

Domnia sa a declarat că „la Arad m-au întâmpinat multe lucruri plăcute: restaurarea fațadelor la clădirile de patrimoniu, capacitatea unei universități private, grija pe care P.S. dr. Timotei Seviciu o duce, cu eleganță, pentru monumentele zonei, pasiunea prefectului, a primarului municipiului și chiar a unor primari de comune".

De asemenea, a subliniat câteva din prioritățile Ministerului pe care îl conduce: descentralizarea instituțiilor de cultură până în 2002 (ministerul urmând să aibă doar o funcție de coordonare) și atragerea capitalului privat în susținerea actelor de cultură.

Prof. Simion Jarco (președintele Uniunii Sârbilor și consilier județean) a cerut sprijin în colaborarea cu minoritățile din țările vecine (și i-a oferit d-lui ministru o casetă cu muzică populară sârbească și una cu răspunsurile liturgice la slujba Sf. Ioan Botezătorul în interpretarea corului sârbesc din Timișoara). **Ion Văran** (directorul Teatrului de Stat), după ce a arătat că Aradul susține de șapte ani un „Festival de teatru clasic", a supus atenției ministrului două probleme importante: dramaturgia românească (drepturile de autor) și „mafia" regizorilor (instituirea unui plafon limită pentru punerea în scenă). **Dan Antoci**, directorul Teatrului de Marionete, a cerut sprijin pentru turnee internaționale de animație în localități cu comunități românești din țările vecine (și a menționat sprijinul din partea C.L.M. și aniversarea a 50 de ani de existență a teatrului printr-o nouă ediție - a V-a - a festivalului „Euromarionette"). **Dl. Ioan Godea** a propus ca bisericile de lemn să fie transferate, restaurate și „prezentate" într-un muzeu al creștinătății. **Pr. Ștefan Raici** a arătat că, în 2002, Biserica Ortodoxă Sârbă împlinește 300 de ani și a solicitat sprijin financiar pentru reparații la biserică.

Complexul monahal Gai, prezentat de P.S. dr. Timotei Seviciu ministrului culturii și cultelor

Ioan Mariș, președintele „Vetrei Românești" s-a adresat d-lui ministru cu propunerea de a fi sprijiniți de Ministerul Culturii în realizarea „Monumentului Marii Uniri" având în vedere că Aradul a fost centrul spiritual și ideologic pentru înfăptuirea Unirii de la 1 Decembrie 1918.

Idei valoroase pentru cultura arădeană au mai prezentat Dorin Frandeș (directorul Filarmonicii de Stat), Sabin Bodea (directorul Editurii „Viața arădeană"), Dumitru Șerban (președintele U.A.P. Arad) și alții. Dl. ministru Răzvan Theodorescu s-a arătat încântat de preocupările oamenilor de cultură din Arad și a declarat că va susține cele mai interesante proiecte.

***

De la Prefectură, dl. ministru Răzvan Theodorescu, însoțit de oficialități locale, a început vizita la câteva obiective cultural-spirituale.

Domnia sa a fost impresionat de cetatea Aradului și de biserica din incinta unității (construită în stil baroc în 1763), spunând că acest complex poate fi „un obiectiv major al orașului". Totodată, s-a arătat foarte interesat de proiectul de restaurare al Teatrului Vechi și a cerut oficialităților locale să acorde sprijin în soluționarea problemei iscate de revendicarea Casei Hirscl de către un cetățean din Sântana. Mănăstirea Gai, ultimul popas al vizitei, i-a oferit prilejul de a intra într-o bisericuță de lemn de secol XVIII și vizitarea unei valoroase colecții de artă veche bisericească.

După cele două zile de vizită, dl. ministru Răzvan Theodorescu s-a arătat încântat de ceea ce a văzut, a felicitat gazdele și și-a luat rămas bun, nu înainte de a face împreună o poză de grup.

Ministrul Răzvan Theodorescu este de părere că

„PEDESERIZAREA" ESTE O GOGORIȚĂ

Întâlnindu-se la Palatul Administrativ cu oamenii de cultură și cu reprezentanții mass-media din Arad, academicianul Răzvan Theodorescu a fost întrebat despre așa-zisa pedeserizare a instituțiilor culturale. Pe față, domnia-sa a răspuns cât se poate de prompt: **„Aceasta este o gogoriță! Ce pedeserizare? Eu aparțin unui partid care se numește PSD. Bineînțeles, doresc să lucrez cu oameni care sunt cât mai apropiați ideologic de mine. Dacă sunt pus să aleg între doi oameni de valori egale, unul PSD și altul independent, întotdeauna voi alege colegul meu de partid.**

În SUA, atunci când republicanii iau locul democraților, sau invers, perdanții știu că vor pleca din funcții. Este un fenomen cât se poate de firesc, dictat de electorat, și nimeni nu mai așteaptă să fie dat afară, țipând că este persecutat politic...

La noi s-a creat o falsă problemă. Am și subalterni liberali sau țărăniști, care sunt competenți. Dacă mă vor convinge și de atașamentul lor, vor rămâne pe funcții. Dacă nu, nu. Asta nu înseamnă că noi, cei din PSD, nu facem și greșeli în ceea ce privește promovarea cadrelor. Dar, ni le asumăm și le vom corecta din mers..."

Întâlnire cu oamenii de cultură

Pagină realizată de
VASILE FILIP; DORU SINACI; CĂTĂLINA LATU
Foto: **AL. MARIANUȚ**

ZBOR FRÂNT PENTRU ALEXANDRU, ALEXANDRA ȘI DAN OVIDIU...

● Ieri au fost înmormântate victimele accidentului aviatic

O liniște mai puțin obișnuită a cuprins ieri Aeroportul Internațional Arad. Deși pe alei veneau - pe jos sau în mașini - o mulțime de oameni îmbrăcați în doliu, marea majoritate nu scoteau un sunet, cutremurați încă de aflarea veștii cum că **Alexandru Bojan** - șeful aeroclubului arădean și fiica acestuia, **Alexandra** împreună cu **Dan Ovidiu Balint** au pierit într-un tragic accident aviatic petrecut sâmbătă în apropiere de Toplița, cu aparatul de zbor „Wilga".

Pe catafalc stăteau trei sicrie în care se aflau rămășițele pământești ale celor dispăruți. Trupul **Alexandrei** (14 ani) se afla

O tragedie soldată cu trei victime

într-un sicriu de culoare albă, al lui **Dan Ovidiu** (30 ani) într-un sicriu de culoare maron deschis iar **Alexandru** (43 ani) într-un sicriu de culoare maron închis. La procesiunea înmormântării au fost prezenți aproape o mie de oameni majoritatea purtând în mâini cununi de flori sau jerbe. Trei preoți au oficiat slujba înmormântării. În apropierea hangarului unde de obicei stătea avionul „Wilga" și unde în ultimele două zile au fost depuse cele trei corpuri neînsuflețite ale victimelor accidentului aviatic, se aflau trei ambulanțe pentru a preveni eventualele evenimente neplăcute, mai ales că afară era o căldură insuportabilă.

Colegii de zbor prezintă comandantului onorul

Pe ultimul drum!

În semn de respect pentru memoria celor trei aviatori, conducerea Aeroportului Internațional Arad, a Aeroclubului „Traian Vuia", colegii și prietenii de... mansă au realizat efectiv un îndoliat spectacol aviatic. Pentru început un avion AN 2 a survolat zona la mică altitudine, la fel a făcut și un elicopter din care s-au aruncat mii de petale de flori peste sicrie și îndoliata asistență. N-au lipsit nici momentele de real curaj în care două aparate MIG-21 au prezentat onorul și omagiile în stil aviatic. Pe drumul spre Cimitirul Pomenirea, din elicopter s-au aruncat încontinuu flori, mii de flori, care au căzut peste convoiul funerar. **Alexandru** și **Alexandra Bojan** au fost înmormântați împreună, alături fiind depus și sicriul tânărului

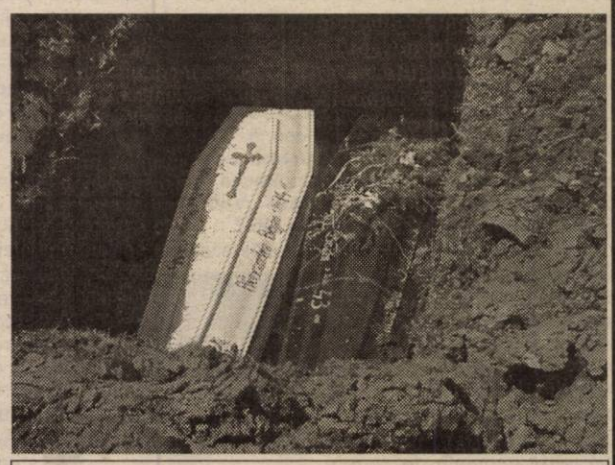

De-acum împreună...

Dan Ovidiu Balint. Toți cei trei și-au găsit loc în pasajul eroilor din Pomenirea. Cât despre durerea familiei și a celor apropiați, cuvintele n-au nici un sens. Ultimul zbor al comandantului **Alexandru Bojan** a lăsat o fiică îndurerată și o soție copleșită de durere iar din partea lui **Dan Ovidiu** a rămas familia încremenită de durere, alături de logodnica sa profund marcată. Înainte de a-i așeza pentru totdeauna în pământ, garda de onoare a tras trei salve și a prezentat onorul. Dumnezeu să-i ierte, și să-i odihnească în pace!

SORIN GHILEA
Foto: VIOREL MUSCA

Cine va fi mai tare?

PRIMARII DIN JUDEȚ VOR CONTROALE ȘI HOTĂRÂRI PRIN COMISIA CONSULTATIVĂ

● Vicepreședintele Falcă, nu și nu!

Noua lege a administrației publice locale a pus în cârca oficialilor arădeni un organism mamut. Această structură, denumită Comisia Consultativă, s-a constituit cu un scop precis, și anume pentru a trasa strategii de dezvoltare economică și socială la nivel de județ. La prima întrunire în ședință a membrilor comisiei arădene s-a scăpat din vedere caracterul pur consultativ al formațiunii - aspect sugerat și de nume - comisia fiind abilitată în urma votării regulamentului să emită hotărâri și să dispună controale. Însă vicepreședintele Consiliului Județean Arad, **Gheorghe Falcă**, susține că organismul nou creat nu are nici un regulament valabil. Explicația sa este simplă: pentru adoptare se cere, conform legii, să existe consens, iar vicepreședintele Falcă a votat împotrivă. „Eu pe funcția pe care o am și ca și cetățean al României trebuie să respect legea. Sunt pentru existența Comisiei Consultative. Doar că în prima ședință s-a făcut un exces de zel. Citind legea administrației publice locale, constatăm că noi punem doar în dezbatere și în informare anumite probleme. Ne însușim, prin consens, programul anual orientativ de dezvoltare economică și socială a județului iar în rest, în celelalte ședințe din an, facem dezbateri și informări. Comisia Consultativă nu poate să ia hotărâri, pentru simplul fapt că în Constituția României nu se prevede niciunde că există hotărâri ale comisiei consultative. Și atunci, normal că am fost împotriva adoptării unui regulament care cuprinde asemenea anomalii", spune vicepreședintele Gheorghe Falcă. Acesta neagă că votul împotrivă ar fi politic. „Nu am procedat așa pentru că PSD se află la putere. Totul se rezumă la oameni care citesc legea și la oameni care nu citesc legea", a precizat Gheorghe Falcă.

În contrareplică, prefectul județului Arad, **Gheorghe Pele**, susține că noua Comisie Consultativă are un regulament aprobat. „Nu există regulament? Asta e doar părerea lui Gheorghe Falcă", afirmă reprezentantul Guvernului în teritoriu, adăugând că „posibilitatea cuiva de a se opune face parte din principiul democratic". Înaltul demnitar arădean consideră binevenită această comisie, întrucât „aici se adună toți factorii de răspundere la nivel de județ". Gheorghe Pele nu împărtășește viziunea lui Falcă și declară că organismul poate adopta hotărâri. „Denumirea este de comisie consultativă fiindcă în prealabil toți factorii de decizie sunt consultați. Asta nu înseamnă că nu se pot adopta hotărâri", explică prefectul Pele. El ține să înlăture orice bănuială că disputa ar avea substrat politic afirmând că „perioada electorală s-a încheiat de multă vreme". Prefectul a infirmat acuzațiile aduse în diverse medii, cum că această structură ar fi una comunistă. „Nu este adevărat. Noi dezbatem probleme stringente, pe care încercăm să le rezolvăm. Nimic mai mult", a conchis Gheorghe Pele.

Președintele Consiliului Județean Arad, **Caius Parpală**, a dezaprobat total, cu mult înainte de constituirea comisiei, utilitatea structurii. În opinia sa, avem de-a face cu o risipă de bani și de timp.

La ședințele comisiei sunt datori să participe toți primarii de pe raza județului Arad, directorii instituțiilor publice descentralizate ale ministerelor și ale altor autorități aparținând administrației publice centrale. Legea prevede că lucrările comisiei consultative sunt conduse, prin rotație, de către prefect și de către președintele Consiliului Județean. Dacă necesitatea structurii nou înființate nu este acceptată de toți factorii de decizie locali, nu același lucru se poate spune despre membrii primari.

Astfel, edilul șef al comunei Macea, **Ioan Mercea**, consideră că apariția Comisiei Consultative este cât se poate de benefică. „Ne vedem și noi cu mai marii de la nivel local și putem să ne zicem păsurile", explică primarul Mercea. Tot el spune că la următoarea ședință, ce se va desfășura peste două luni, va cere „să se dea banii pentru porumb". Întâiul gospodar al Șofronei, Ioan Babău, are, de asemenea, o părere foarte bună vizavi de constituirea comisiei. Acesta și-a propus să aducă în atenția organismului o listă întreagă de solicitări din care nu lipsesc: asfaltarea unui drum comunal, renovarea sediului primăriei și aranjarea unor săli de clasă. „E o treabă bună comisia asta", a întărit Ioan Babău. Primarul din Sepreuș nu a făcut nici el notă discordantă față de colegii săi. Petru Horga crede că prin intermediul comisiei, prefectul și responsabilii Consiliului Județean vor fi mai aproape de problemele județului. Acesta nu cunoaște cu precizie dacă absențele de la întruniri sunt sancționate, dar spune că nu va lipsi niciodată. Primarul Conopului a salutat și el apariția structurii, în timp ce viceprimarul din Petriș, Mircea Rogozea, s-a declarat neutru, refuzând să se pronunțe asupra problemei.

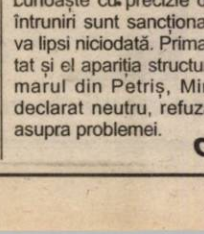

COSMIN LUNGU

AGRICULTURA - ÎNTRE SUBZISTENȚĂ ȘI PIAȚĂ

(Urmare din pagina 1)

Dar gospodăria țărănească de subzistență care s-a născut în rural nu este adaptată caracteristicilor unei agriculturi moderne. Exemplu tipic de privatizare cu consecințe negative, ea ilustrează că înlocuirea unui proiect social elaborat ideologic cu altul, elaborat la fel de strict doar după criterii ideologice, nu poate reuși de vreme ce ignoră complet realitatea. S-a mers pe ideea că prin ea însăși proprietatea privată este generatoare de abundență, productivitate, inovație tehnologică etc.

„Am făcut o mare confuzie cu toții, spune acum Iliescu, confuzie între proprietate și formele de exploatare. Nu avem nici un fel de incompatibilitate între refacerea dreptului de proprietate, mai ales al membrilor cooperatori cu păstrarea unei structuri de exploatare rațională". Este limpede că ideologia s-a dovedit un prost sfătuitor în agricultură. „Comuniștii au nenorocit-o prin colectivism, iar reformatorii de azi prin dreptul sfânt al proprietății", concluziona președintele, cel care a și promulgat - acum considerata „nefastă" Lege a fondului funciar. Dacă împroprietărirea țăranilor era o necesitate istorică și o reparație socială absolut îndreptățită în urma colectivizării forțate, ea nu trebuia făcută prin distrugerea marilor exploatații agricole.

Că România a devenit importatoare de mâncare se datorează faptului că țările care și-au păstrat marile exploatații agricole (Cehia 68% din suprafața agricolă a fost reorganizată în asociații de 300-800 ha, în Slovacia 60%, în Ungaria 36% este deținută de cooperativele agricole de 200-400 ha și 35% de exploatații familiale de peste 50 hectare). Atomizarea agriculturii a dus la distrugerea industriei de mașini agricole pentru care țăranul cu două hectare nu este cumpărător. El subzistă, produce pentru familie, și nu pentru piață. Or, fără piață, industria de mașini agricole nu valorează nimic.

În aceeași ordine de idei, jaful structurilor de mecanizare, al sistemelor de irigație s-a datorat și faptului că agricultura de subzistență nici nu are nevoie de ele, iar pe de altă parte nici nu-și poate permite să le întrețină. Calul, boii sau chiar vacile înhămate la plug, căruța, eventual îngrășămintele naturale, terenurile în pârloagă sunt consecințele firești ale agriculturii de subzistență care pompează în întreaga economie caracteristici tipice unei societăți preindustriale.

Pentru acest tip de agricultură, subvențiile - așa cum au fost date până acum - nu folosesc. Partidele „de dreapta" au atomizat sumele, cele de stânga le-au canalizat către fostele IAS-uri și AGROMEC-uri, favorizând apariția unor angrosiști de cereale specializați în export și aflați în strânsă relație cu sistemul de stat de colectare și comercializare a produselor țărănești.

Or, este evident că și în domeniul agricol acest ciclu al subdezvoltării trebuie întrerupt. Acest lucru se poate face printr-o politică de consolidare și favorizare a marilor exploatații agricole (asociații, cooperative, ferme) orientate spre piață. Teoretic, cele 6 mii de miliarde date agriculturii, milionul și hectarul cultivat, ar putea avea ca efect stimularea asocierilor pentru că, puși cap la cap, din ele s-ar putea cumpăra și tractoare, și semințe selecționate ori îngrășăminte sau se vor putea finaliza lucrări de irigații. La fel, vânzarea la prețuri simbolice a „muzeelor mizerabile ale agriculturii românești" - cum numea Năstase, unele complexe zootehnice - și atribuirea directă a unor suprafețe agricole către crescătorii industriali de animale, ar putea revigora zootehnia.

Numai acest tip de măsuri pot avea ca rezultat nu doar ieftinirea mâncării, și deci creșterea nivelului de trai, dar și relansarea economiei, creșterea rapidă a exportului către imensa piață agricolă din răsărit.

Invitatul nostru

„AM DOVEDIT CĂ NU STĂM NICIODATĂ LA «MÂNA» ALTORA"

☛ declară GHEORGHE MARINCA, președintele clubului F.C. Telecom Arad

Este normal și firesc să ne ocupăm ceva mai mult de echipa arădeană, F.C. Telecom, care, în sezonul trecut a avut cea mai onorantă comportare dintre echipele de fotbal din județul nostru. Tocmai de aceea, l-am invitat la Clubul Presei pe dl. Gheorghe Marinca, președintele „telefoniștilor" arădeni, cel mai în măsură să ne „povestească" despre noutățile formației din Micălaca. Și iată ce a ieșit ...

– Dle Marinca ați avut o vacanță scurtă și destul de agitată. Așa este?

– La mine nu se pune problema vacanței. Am muncit enorm în ultima vreme, pentru a pune la punct toate detaliile în perspectiva unei comportări bune în viitorul sezon.

– Sunteți cel mai în măsură să ne spuneți cum s-a finalizat „era Borugă" la Telecom ...

– Despărțirea a fost amiabilă, în termeni prietenoși. Borugă a avut contract cu noi până în vară, achitat în întregime însă, cu șase luni mai repede. Atunci, în iarnă, Gigi Borugă a avut nevoie de bani și, pentru a-l putea ajuta, noi i-am propus să semneze un nou contract pe un an, la care, el a spus că preferă să ia bani împrumut, pentru că, din vară, mai are și alte variante. Acum, Gigi Borugă a tot insistat să discutăm despre noul contract, lucru pe care eu nu l-am dorit. Am dovedit astfel că Telecomul nu este înghesuit și nu stă niciodată la „mâna" altora. Avem curajul să mergem pe varianta Grad-Vidak, iar dacă lipsa de experiență a acestora va atrage după sine rezultate nesatisfăcătoare, din iarnă vom găsi o altă soluție.

– Am înțeles. Cine pleacă de la Telecom?

– Trei jucători. Volocaru se află la final de contract și vrea să plece cu Borugă, la Motru. Corinda vrea la Corvinul, iar pe Tambor îl dau afară.

– De ce?

– Este un fotbalist talentat, dar indisciplinat, iar la Telecom acest lucru nu ține.

– Dar, la capitolul sosiri, cum stați?

– Doar portarul Sabău s-a reîntors la echipă. Deocamdată nu ne gândim la alți jucători, pentru că lotul actual este destul de bun pentru acest nivel.

– Se aude că, trei jucători de la UTA: Mogoșanu, Ciba și Bogoșel vor să vină la Telecom. Pe care dintre ei îi luați?

– Nu cred că voi lua pe nimeni. De ce? Fiindcă, Telecomul trăiește pe propriile picioare și pentru a funcționa nu trebuie să se alimenteze cu rezervele altor echipe.

– Dle Marinca, ce obiectiv are echipa dvs. pentru noul sezon?

– Chiar marți am avut o discuție cu antrenorul Grad și lotul echipei și am fixat obiectivul: jucătorii să câștige cât mai multe meciuri, pentru a câștiga bani. În funcție de importanța partidelor, băieții vor fi premiați la victorie, dar niciodată cu mai puțin de un milion de lei/meci.

– Bun, dar n-ați fixat să zicem un obiectiv: 1-4?

– Nu. Consider că este o mare gafă a antrenorilor și conducătorilor să fixeze astfel de obiective, de cele mai multe ori nerealizabile. Dacă sunt conștienți, fotbaliștii mei pot câștiga mulți bani, bătând pe toată lumea.

– De ce ați ales stațiunea Vața, ca loc de desfășurare a programului de pregătire centralizată?

– Pentru că aici avem condiții deosebite de cazare, masă și recuperare. În plus, Vața fiind o stațiune a Romtelecomului avem 50% reducere la tariful sejurului de zece zile.

– Ce ne puteți spune despre proiectul noului stadion Telecom?

– Toată documentația de proiectare, finalizată și avizată de Direcția de Telecomunicație Arad este depusă la sediul central din București pentru avizare. Pentru că doar pe 23, luna aceasta, va fi numită noua conducere din Grecia a Romtelecomului, sperăm ca în 2-3 luni să fie luată în discuție pentru avizare și documentația noastră. Apoi se poate face licitația pentru alegerea constructorului, care va avea fixat, în termeni clari, trei mari obiective: - pavilionul cu vestiare, magazii și alte utilități; tribuna principală și terenul de joc; un hotel de patru stele, cu 38 de locuri de cazare. Toată valoarea investiției este estimată la 45 de miliarde de lei și este suportată în întregime din fondul de investiții al Romtelecom.

– La atâția bani, presupunem că, FC Telecom nu are probleme financiare înaintea noului sezon, precum alte echipe arădene și nu numai?

– Clubul Telecom are o structură aparte. Ne-am creat activități din care să câștigăm, nu stăm doar cu mâna întinsă la Romtelecom, pentru a ne acoperi cheltuielile. Sigur, Romtelecom ne sprijină foarte mult, dar cumulând fondurile lor, cu cele ale noastre, avem acum un buget bun, pentru a fi cu toate plățile la zi. Pot spune că bugetul nostru este la nivelul unui club de Divizia B.

– Două vorbe și despre fiul dvs., Răzvan, care a cochetat și cu Steaua, nu-i așa?

– Răzvan se pregătește momentan cu Telecom. Eu am decis să nu mai meargă la Craiova, datorită luptelor de culise și a degringoladei de la acest club. S-a pregătit patru zile cu Steaua la Forban, iar după venirea echipei campioane din turneul din Olanda, în proporție de 80%, Răzvan va pleca în „Ghencea", pentru a continua pregătirea sub îndrumarea antrenorului Pițurcă. În cazul în care nu va rămâne la Steaua, revine la Telecom. Nu va fi nici o tragedie, Răzvan are doar 17 ani și tot viitorul în față.

– Dle Marinca, ce vă doriți cel mai mult de la noul sezon?

– Sunt puțin trist că jucăm într-o serie cu echipe din Valea Jiului, pentru că, acolo, în multe locuri, nu se poate juca fotbal. Dorința mea imediată e să batem Corvinul în prima etapă și după aceea mai vedem noi ce se va întâmpla.

– Vă mulțumesc și vă doresc mult succes în noul sezon.

DANIEL SCRIDON

Pulsul zilei, la F.C. UTA

SORIN POPOVICI - DIRECTOR DE MARKETING ÎN „ALB-ROȘU"

Ieri, președintele clubului UTA, dl. Marin Lupaș, a purtat o discuție la concret cu dl. Sorin Popovici, cel care va fi directorul de marketing al „Bătrânei Doamne". Sorin Popovici are 39 de ani, este pasionat de fotbal, este profesor-inginer și prin cunoștințele sale în domeniul marketing-ului poate aduce un plus în activitatea clubului fanion al Aradului. Dacă și italienii își vor da acceptul, Sorin Popovici va fi director de marketing în „alb-roșu" și, printre alte atribuțiuni, se va ocupa și de imaginea clubului. Noi îi dorim succes.

Probleme cu Miculescu

Foarte îngrijorat se arăta ieri președintele Marin Lupaș în problema Miculescu. Vârful de atac venit din orașul de pe Bega a trebuit să părăsească, după doar două zile, cantonamentul UTA-ei de la Câmpulung Moldovenesc, din cauza unor probleme personale. Oricum, oficialii echipei arădene nu s-au înțeles la preț cu omologii de la A. S. Poli Timișoara, care cer exagerat de mult pentru Miculescu. Dacă „varianta Miculescu" va cădea, trebuie găsite alte „piste", pentru achiziționarea unui atacant, lucru pe care și antrenorul Ionuț Popa l-a subliniat în numeroase rânduri.

„Mărunțiș" pentru campioni

Prin hotărârea CLM-ului, din ultima sa ședință, juniorii de la F. C. UTA, campioni ai României în ediția 2000/2001, au primit o primă de 32 de milioane de lei. Nu e mult, dar nici puțin, fiecare campion alegându-se cu ceva „mărunțiș" în plus. Oricum, gestul consilierilor locali trebuie aplaudat dacă ținem cont că onor FRF, după un an de muncă încheiat „en fanfare" nu a găsit nici o modalitate de a-i răsplăti pe cei mai buni juniori din țară. În locul acelui tricou strâmt și spălăcit și acelei medalii făcute „la normă", băieții ar fi preferat, să zicem, o vacanță de 7 zile la munte sau la mare. Dar, federalii nu se gândesc decât la ei...

Banii pe Găman ar fi „aur" pentru club

Se pare că israelienii de la K-Gat sunt mulțumiți de randamentul lui Adrian Găman și ar fi tot mai tentați să se suie în avion cu direcția Arad. La „masa tratativelor" ei ar trebui să aibă cam 100.000 de dolari, pentru că atât are de gând FC UTA să ceară pe Găman. Dacă tranzacția se va încheia, banii de pe blondul fundaș arădean ar însemna „aur" la club, în „austeritatea" de la această oră.

DANIEL SCRIDON

DUPĂ VISUL PROMOVĂRII, BACĂUL L-A „FURAT" ȘI PE GOLGETERUL NEGREAN

☛ Pentru mijlocașul Valenciei, Mendieta se dă o luptă „oarbă" între Real Madrid și Lazio. Clauza de reziliere a contractului lui Mendieta se ridică la peste 50 milioane dolari, bani pe care Realul nu e dispus să-i pună jos. Cum o negociere între cele două echipe spaniole e puțin probabilă, Mendieta va rămâne coleg cu Adi Ilie ☛ Apropo de acesta din urmă, clubul Valencia i-a pus la dispoziție pe unul din preparatorii fizici, care îl fugărește pe Adi Ilie prin Poiana Brașov. La programul de pregătire al „Cobrei" s-au alăturat alți doi „tricolori" din Spania: Denis Șerban și Iulian Filipescu. ☛ În doar 48 de ore, Real Madrid a amortizat 2% din investiția transferului lui Zidane. Cum? Simplu: prin vânzarea a 2000 de tricouri, la prețul de 70 dolari/bucata. Pentru că cererea a depășit oferta, clubul madrilean a mai dat comandă la 5000 de tricouri cu nr. 5, adică, Zidane. ☛ Cu bani se poate cumpăra orice. După ce a cumpărat locul în Divizia A, FCM Bacău îl vrea și pe golgeterul băimărenilor, Negrean. Sub comanda antrenorului Mircea Rednic, se va afla și un arădean, Norbert Varga, care va fi testat în cantonamentul divizionarei „A", de la Györ (Ungaria). ☛ Din cei 8 fugari de la Rapid, doar doi: Iftodi și Măldărășanu și-au găsit dreptatea la Comisia Juridică a L.P.F. Ceilalți, șase: P. Marin, Pancu, Iencsi, Frăsineanu, R. Niță și Mutică, puși pe lista de

Bursa știrilor

transferări de George Copos, își vor căuta dreptatea la Comisia de Apel. **„Jucătorii sunt niște sclavi. Joacă bine, ori prost, banii îi primesc tot după cheremul unora. Vom merge până la capăt"** - a spus ex-arădeanul Dorel Mutică. De urmărit, acest nou „caz" pentru clubul din Giulești, care în ultima vreme, bate detașat toate recordurile în materie de scandaluri și matrapazlâcuri. ☛ Cu ce probleme se mai confruntă „câinii" de la Dinamo: managerul Cornel Dinu e în convalescență; noua achiziție, Buia ar vrea să joace în spatele vârfurilor; Ciurar (Gaz Mediaș) a ajuns în „Groapă" datorită subofițerului Filip; bistrițeanul Sânmărtean e la „mâna" lui „Jenel", iar „Iedu" Drăgan are program separat, datorită unei leziuni la piciorul drept. ☛ Nou promovata, UM Timișoara se confruntă cu serioase „baiuri". Marișescu s-a accidentat; Giughici jr. e obligat să meargă la FC Argeș, „polițiii" Bratu și Stanciu nu sunt cu „acte în regulă" la „Pădurea Verde", ce mai, numai în pielea antrenorului Șunda să nu fii ☛ FC Național a fost pârâtă la UEFA de familia Stoichiță, pentru o restanță de 40.000 dolari ☛ Patronul echipei FC Brașov, Ioan Neculaie e dispus să scoată din buzunar 50.000 de dolari pentru transferul dinamovistului Badea ☛ În Turul Franței la ciclism, germanul Zabel a reușit a doua victorie din cele trei etape scurse până acum. Cu toate astea, lider în clasamentul general a devenit australianul O'Grady. Dar „Marea Bucla" e doar la început. ☛ Ultimul câștigător de la Wimbledon, croatul Goran Ivanisevici a declarat că va păstra mereu pe noptieră fotografia cu trofeul și tatăl său. **„Nimic nu le poate îndepărta, nici un al doilea titlu de Grand Slam"** - a spus Goran.

DANIEL SCRIDON

VA BATE NESTA RECORDUL LUI ZIDANE?

Conducătorii clubului Real Madrid au anunțat, marți, că oferă 94,5 milioane de dolari, sumă în care intră și cedarea mijlocașului spaniol Ivan Helguera, pentru achiziționarea fundașului echipei Lazio Roma, Alessandro Nesta, informează cotidianul italian "Tuttosport".

După ce l-a transferat pe mijlocașul francez Zinedine Zidane, pentru aproximativ 78 de milioane de dolari, președintele madrilenilor, Florentino Perez, este dispus să bată un nou record în privința unei sume de transfer, 94,5 milioane de dolari pentru internaționalul italian, asta după ce patronul lui Lazio, Sergio Cragnotti, a refuzat oferta de aproximativ 53 de milioane de dolari.

Cragnotti a declarat că este dispus să-l vîndă pe Nesta, căpitanul echipei și idolul suporterilor laziali, pentru a redresa situația financiară a clubului. În această vară Lazio s-a mai despărțit de argentinianul Juan Sebastian Veron și de cehul Pavel Nedved, cedați la Manchester United și, respectiv, Juventus Torino.

BB Computer SRL
ARAD Str. N.Bălcescu nr.12 tel/fax: 057-280555, 280666
AUTORIZAT DE CENTRUL NAȚIONAL DE PREGĂTIRE ÎN INFORMATICĂ BUCUREȘTI CPI S.A.
Centrul teritorial de pregătire în informatică
organizează
Cursuri de vară
la prețuri speciale
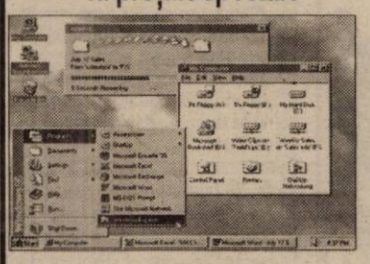
Utilizare Windows 98 (Inițiere)
Programat: 16.07.2001 după masa
14.08.2001 după masa
Inițiere în Windows 98 - copii
Programat: 13.08.2000 dimineața
Utilizare Word 2000 în limba română
Programat: 20.08.2001 după masa
Diplomele sunt eliberate cu avizul Ministerului Educației Naționale

S.C. AGRIROM S.R.L.

ANGAJEAZĂ REFERENT OPERAȚIUNI IMPORT-EXPORT

Candidatul ideal trebuie să îndeplinească următoarele condiții:
- vârsta maxim 30 de ani
- studii medii (studiile superioare ar constitui avantaj)
- limbi străine: engleză obligatoriu/maghiară ar constitui avantaj
- cunoștințe operare calculator (WORD, EXCEL, INTERNET)
- experiența în operațiuni de import ar constitui avantaj
- permis de conducere categoria B

Avantajele oferite de acest post sunt următoarele:
- ▼ condiții de muncă și salarizare deosebite
- ▼ posibilitatea realizării profesionale în cadrul unei echipe tinere
- ▼ dobândirea unei experiențe deosebite în ceea ce privește operațiunile comerciale de import-export

Înscrieri pentru interviu la telefon 057-250.880 zilnic între orele 9,00-16,00
Termen limită: 18.07.2001

(C.A.)

Noi va oferim-Dumneavoastra alegeti

O vacanta de vis

Sejururi de neuitat :
-CROATIA
-CIPRU
-GECIA
-SPANIA
-TURCIA

Destinatii exotice:
-REPUBLICA DOMINICANA
-INSULELE CANARE
-SEYCHELLES
-TAILANDA
-MALTA

-MAREA NEAGRA–NICIUNDE NU E CA ACASA !

BILETE DE AVION in toate destinatiile,cu toate companiile, la cele mai avantajoase preturi

BILETE LA CIRCUITUL de *FORMULA 1* din Ungaria

Business Jet România

Arad,Bv.Revolutiei 66
TEL :284.010;282466

Doriți să aveți o siguranță împotriva incendiilor corespunzătoare? Doriți să aveți liniște 5 ani?

Apelați la „ANTIPYR®"

lider în domeniul p.s.i.

LA NOI
- ◆ **SE VERIFICĂ** și încarcă stingătoare de toate tipurile; garanție: 1-5 ani;
- ◆ **SE GĂSESC stingătoare** cu valabilitate 5 ani;
- ◆ **SE VINDE furtun p.s.i.** din import și alte accesorii;
- ◆ **GĂSIȚI FIȘE** pentru instruirea personalului angajat, afișe p.s.i.;
- ◆ **GĂSIȚI hidranți** interiori și exteriori, instalații de stingere complete;
- ◆ **GĂSIȚI echipament de protecție** pe linie p.s.i.;
- ◆ **SE ÎNTOCMESC** documentații pentru avizare și autorizare p.s.i.;
- ◆ **SE EXECUTĂ** instruirea personalului pe locul de muncă și alte servicii

Tot al 10-lea stingător încărcat gratuit!!! **Transportul este gratuit!!!**

Importante reduceri pentru clienții cu contract!!!

SUNATI LA 057/280.908!

Adresa noastră este Arad, str. Gh. Doja, nr. 136. c.b.

S.C. EXPERT S.A.

în calitate de lichidator al S.C. ALFAR S.A. - SERE ARAD,
în conformitate cu prevederile L. 64/1995 republicată,

VINDE LA LICITAȚIE PUBLICĂ DESCHISĂ, CU STRIGARE,
următoarele categorii de bunuri:

- **autodube frigorifice Scania** 20 To, preț 425.819.277
- **mașini unelte** (mecanică)
- **tractoare V 445 + remorci**
- **remorci autocisternă și izotermă**
- **rezervoare combustibil**
- **pompe de stropit** pentru insecticide carosate
- **remorcă autotrailer** - 20 To
- **alte bunuri (liste noi)**
- **grup electrogen** 38 KW
- **conserve de legume și fructe**

Lista bunurilor scoase la vânzare, prețul de pornire și regulamentul de licitație sunt afișate la sediul societății ALFAR S.A. din Arad, Calea Zimandului nr. 3.

RELAȚII SUPLIMENTARE
ing. Dabici Mirela, tel. 276.101.

(5915792)

BIROTICA

Leximis
Splaiul Gen. Gh. Magheru BL 329B (Micalaca)
Tel./Fax: 057/270111; 270100, Arad
www.leximis.ro, e-mail: office@leximis.ro

- Tehnică de calcul
  - PC compaq
  - Imprimante HP, EPSON
- Copiatoare MINOLTA
- Seifuri
- Mobilier de birou
- Mașini de numărat bancnote
- Centrale telefonice SOLOMON

COMPANIA DE TRANSPORT PUBLIC ARAD

anunță următoarele: **Datorită unor lucrări de reparații la calea de rulare (înlocuire șine din cuprinsul liniei de tramvai din intersecția UTA în data de 14.07.2001),**

CIRCULAȚIA TRAMVAIELOR PE SENSUL FĂT FRUMOS - PODGORIA se va face cu intrare prin Depoul UTA **în data de 14.07.2001 între orele 8,00-23,00.**

Vă mulțumim pentru înțelegere.

S.C. „PRODAGRO VEST" SRL

anunță **ARENDATORII (PROPRIETARII DE PĂMÂNT),**
cu Contracte de arendă cu firma, faptul că

ÎN PERIOADA 17-31 IULIE,

POT SĂ-ȘI RIDICE GRÂUL CUVENIT
conform contractului.

(2059690)

PEPSI PRIGAT

QUADRANT AMROQ BEVERAGES
- Companie multinațională, producător și distribuitor al produselor Pepsi, Prigat, Perla, Kick

angajează pentru Județul ARAD **AGENT VÂNZĂRI**

CONDIȚII:
1 - experiență în vânzări de bunuri de consum (F.M.C.G.)
2 - abilitate în dezvoltarea relației client și îmbunătățirea vânzărilor pentru fiecare client existent și potențial.
3 - bun organizator în preluarea comenzii de la client, raportare la supervizor de vânzări, relație cu merchandiser și distribuitori.
4 - carnet de șofer (B) și serviciul militar satisfăcut.

Compania oferă: 1 - oportunitatea unei cariere într-o Companie multifuncțională.
2 - pachet atractiv și remunerare în funcție de performantă.
3 - mașină de servici

Cei interesați, vor depune C.V. și scrisoare de intenție la sediul Quandrant din ARAD str. Bodrogului nr. 18 (Aeroport), până la data de 17 iulie 2001.
Tel./Fax. 057/288.724. (2059689)

SCHELA ARAD

ANGAJEAZĂ: 1 SUDOR

Condiții
- calificare în meserie
- vechime în meserie minim 5 ani
- vârsta maxim 40 ani
- stare de sănătate foarte bună, atestată de rezultatele examenului medical
- domiciliul stabil în Arad sau Pecica
- policalificarea în meseria de instalator este un avantaj

Proba de lucru va avea loc în data de 16.07.2001, la sediul Schelei Arad din str. Academia Teologică nr. 14, orele 9,00-15,30.

Pentru înscriere se vor prezenta:
▼ acte identitate ▼ acte studii ▼ CV ▼ carnet de muncă

Înscrierile și depunerea actelor se fac până în data de 13.07.2001, ora 13,30 la sediul Schelei Arad, strada Academia Teologică nr. 14.
Informații la telefon 221.383, serviciul RU. (5927261)

Celebra vindecătoare tămăduitoarea prin har sfânt

doamna TAMARA

venită în Arad la cererea clienților de bună credință.
Tamara poate rezolva cazuri ce nu au fost rezolvate și descoperite de doctori și nici de preoți.
Are o experiență de a birui răul în bine de la prima ședință.
Această tămăduitoare a fost testată și de dl. Ion Țugui care a declarat că are putere paranormală.

Are un har deosebit lăsat de la Dumnezeu, lucrând cu magia albă la rugăciuni și descântece.

Mă numesc Valentin Iosif din Timișoara. Sunt de profesie psiholog și îmi fac viața publică la ziar în speranța că voi ajuta și alți oameni. Aduc mii de mulțumiri cu lacrimi de bucurie doamnei Tamara, căci mi-a lecuit băiețelul de epilepsie, încă de la prima ședință. Prin puterea ei ne-a schimbat viața, căci înainte de a ajunge la dânsa am umblat pe la mănăstiri și doctori, dar în zadar. Această doamnă poate fi șansa viitorului tău. 093.421.156 sau 093.940.082.

Sunt Mircea din Arad, am 25 de ani și niciodată nu am cunoscut o femeie. Aveam cununia legată prin blestem. Am apelat la Tamara, care la prima ședință m-a dezlegat. Acum sunt căsătorit. Tamara aduce spor în viața mea. Apelați la telefonul 093.421.156 sau 093.940.082.

Mă numesc Adrian din Arad și vreau să-i aduc sincere mulțumiri doamnei Tamara. Aveam mai multe magazine și într-un timp totul se schimbase în rău, începusem o relație cu o femeie, eram hotărât să mă despart de soția și cei doi copii. Tot timpul o certam pe soția și știam că ceva se întâmplă. Am apelat la doamna Tamara și prin descântece am putut să o scot pe amantă din viața mea. Acum totul îmi merge bine.

Sunt Ionuț din Oradea și țin pe această cale să-i mulțumesc doamnei Tamara, deoarece m-a lecuit de impotență cu ajutorul unor plante aduse din ierusalim și descântate. Acum sunt un om normal. Sunați la telefonul 093.421.156 sau 093.940.082.

Sunt Irina din Arad. Mii de mulțumiri pentru doamna Tamara. Mi-a schimbat viața, mi-a lecuit soțul de băutură și gelozie și pe mine de frigiditate. Eram tot timpul nervoasă și mai mult nu mai aveam liniște și spor. Această doamnă Tamara, prin puterea ei cu magia albă a îndepărtat toată vraja rea. Acum sunt foarte fericită. Apelați cu sufletul curat la puterea ei la telefonul 093.421.156 sau 093.940.082.

Sunt Iliuță Malvina din Pâncota. Vreau să mulțumesc Tamarei. Am o fiică în vârstă de 19 ani care s-a cuplat cu un bărbat de 56 ani și nu mai puteam să-i despart în nici un fel. Cu ajutorul Tamarei s-a despărțit de el. I-a limpezit mintea și ochii. Acum ascultă de noi. Apelați și dvs. cu încredere la telefonul 093.421.156 sau 093.940.082.

Doamna Tamara a fost testată de dl. Ion Țugui, specialist în domeniul paranormal și
A FOST DESEMNATĂ
CEA MAI PUTERNICĂ TĂMĂDUITOARE.

CARTIER MICĂLACA
ZONA 300, bl. 358, sc. C, ap.1.

MATRIMONIALE

„LA UN PAS DE FERICIRE" Agenție din GERMANIA, caută DOMNIȘOARE, DOAMNE și DOMNI, doritori de a-și găsi un PARTENER de viață, din străinătate. Telefon zilic, 233047 și joi, 286960. (17796)

VÂNZĂRI APARTAMENTE O CAMERĂ

Vând garsonieră Bușteni, îmbunătățiri, 8.000 DM negociabil. Telefon 270856. (17960)

Vând garsonieră, cameră, hol, baie duș (ușă termopan), faianță, gresie, et. I, Vlaicu, 5.800 DM. Telefon 228853. (17651)

Vând apartament 1 cameră, decomandat, balcon mare, etaj II central, preț 15.000 DM negociabil. Telefon 217224. (17530)

Vând garsonieră Micălaca, zona Miorița. Telefon 265392. (17860)

Vând garsonieră, Miorița (faianță, gresie) et. III, 8.500 DM, negociabil. Telefon 262578. (17363)

Vând garsonieră et. I, Micălaca, bl. 123, 9.800 DM. Telefon 267826, după ora 15. (17993)

Vând garsonieră, zona Micălaca, et. III. negociabil. Informații telefon 057-263921. (18082)

Vând garsonieră, confort I, contorizată, balcon închis. Telefon 255781, Confecții bl. 18, ap. 48. (18139)

VÂNZĂRI APARTAMENTE DOUĂ CAMERE

Vând apartament 2 camere, semidecomandat, parter, 20.000 DM. Telefon 092.274.848. (17847)

Vând apartament 2 camere, et. I, îmbunătățit, contorizat, Micălaca. Telefon 095.383.610; 057-276943. (17724)

Vând apartament 2 camere, Vlaicu. Informații telefon 270947, marțea, miercurea și joia, între orele 17-19, când poate fi și văzut, preț informativ 11.000 DM, negociabil. (17544)

Vând apartament 2 camere, str. A. Mureșanu, amenajat, 28.000 DM. Telefon 094.557.916. (17743)

Vând apartament 2 camere, confort I, zona 500, et. I, 59 mp. Telefon 096.323.483; 223241. (17748)

Vând apartament 2 camere decomandate, etaj I, Romanilor. Telefon 093.124.652. (17793)

Vând apartament 2 camere, etaj 4 Vlaicu, Fortuna, 50 mp, 8.800 DM. Telefon 279718; 094.542.931. (17875)

Vând apartament ultracentral, parter înalt, 2 camere (100 mp), cumpărat cu Legea 112. Telefon 282979. (17912)

Vând apartament bloc, 2 camere, parter, decomandat. Telefon 212120, după ora 17. (17873)

Vând apartament Aradul Nou, 2 camere, et. 4/4, preț 11.000 DM. Telefon 092 397 193, 210740. (17935)

Vând apartament Micălaca, 2 camere, ideal privatizare. Telefon 092 397 193, 210740. (17935)

Vând apartament 2 camere, et. I, decomandat, Alfa, lângă stația de tramvai. Telefon 258958, 093 425 277. (17956)

Vând apartament 2 camere decomandat, 2 balcoane, centru, str. Andrei Mureșanu, 26.000 DM. Telefon 213113. (17899)

Vând apartament 2 camere, semidecomandat, zona Piața Romană, et. III. Telefon 288533. (17994)

Vând apartament 2 camere, la casă, zona Podgoria (Iuliu Maniu), 84 mp, 12.500 DM. Telefon 228853. (18052)

Vând apartament ultracentral 2 camere, dependințe, 100 mp, bun sediu firme, etc. gaz metan, trifazic, cablu, magazie separat str. Av. Iancu, preț la vedere. Telefon 283159. (17395)

Vând apartament 2 camere semidecomandat, Vlaicu, 13.000 DM. Telefon 213113. (17640)

Vând apartament 2 camere confort I, semidecomandat, parchet, faianță, gresie, etaj II, zona Fortuna, bloc nou. Telefon 094.648.789; 229179. (17856)

Vând apartament 2 camere decomandat, hol mare pătrat, Vlaicu. Telefon 213113, 094.559.201. (17899)

Vând apartament 2 camere, Vlaicu, negociabil. Telefon 244342. (18069)

Vând apartament 2 camere, str. Voinicilor, bl. 189, sc. B. ap. 24. Telefon 263703. (17930)

Vând apartament 2-3-4 camere, case, diferite cartiere. Telefon 250396, 092,361.094. (18169)

VÂNZĂRI APARTAMENTE TREI CAMERE

Vând apartament 3 camere, Alfa, îmbunătățiri, et. III, 18.500 DM. Telefon 253364. (17960)

Vând apartament 3 camere, Samantha, ocupabil imediat. Telefon 253331, 095 916 222. (17565)

Vând apartament 3 camere îmbunătățit, Micălaca, zona Orizont. Telefon 095.843.085; 211744. (17790)

Vând apartament 3 camere zona Polivalentă, etaj X (ne)mobilat. Telefon 057 - 234425. (17900)

Vând apartament 3 camere, în bloc nou, Vlaicu, 23.000 DM. Telefon 094 559 201. (17640)

Vând apartament 3 camere decomandat, 2 băi, 2 balcoane, frumos amenajat, central, str. M. Scaevola; 30.000 DM. Telefon 094.559.201. (17899)

Vând apartament 3 camere, bucătărie, baie, WC serviciu, 2 debarale, spais, grădină mare, cotețe, Vladimirescu. Telefon 514703; 090.467.738. (18111)

Vând apartament 3 camere, decomandat, contorizat, et. I, îmbunătățit, zonă liniștită, preț 16.000 DM, ocupabil imediat. Telefon 277926. (18127)

Vând apartament 3 camere, parter, Alfa, îmbunătățit. Telefon 094.779.833. (18146)

Vând în Pîncota, apartament 3 camere, central. Telefon 466456. (18147)

Vând apartament 3 camere, decomandate, 98 mp, Aradul Nou, preț negociabil. Telefon 288650, 095.611.081. (18175)

VÂNZĂRI APARTAMENTE PATRU CAMERE

Vând 4 camere, Vlaicu, garaj autorizat. 21.500 DM. Telefon 270856. (17960)

Vând urgent apartament 4 camere, zona Boul Roșu, multiple îmbunătățiri, preț 30.000 DM fix. Telefon 285483; 093.611.949. (17118)

Vând apartament ultracentral 4 camere, toate facilitățile, suprafață 180 mp, preț 35.000 DM, negociabil. Telefon 250857.

VÂNZĂRI CASE

Vând casă cu grădină. Telefon 092.295.340. (17798)

Vând în Pâncota, str. Horia, nr. 15, casă cu toate utilitățile și cu grădină. Telefon 057 - 281228. (15722)

Vând CASĂ FOARTE MARE, de AGREMENT, posibilități agroturism, pensiune, tabără. Telefon 212352, 531122, 095.439.221. (17510)

Vând 2 case în aceeași curte, toate condițiile, suprafața 1000 mp. Telefon 094.555.452. (17585)

Vând casă în Sântana, 6 camere, parchet, 2 băi, bucătărie, gaz, telefon, canalizare, grădină mare. Telefon 462283 după ora 18 sau 095 611 293. (17599)

Vând urgent, ieftin, casă frumoasă, Frumușeni (emigrare). Telefon 093 918 883, 094 135 990. (17631)

Vând casă cu trei nivele: spațiu comercial, producție, locuință. Telefon 093.183.299. (17726)

Vând casă 3 camere, bucătărie, apă, gaz, grădină, 38.000 DM, negociabil, str. Clujului nr.76. Telefon 282161. (17747)

Ocazie! Vând casă din cărămidă 4 camere și grădină în Sîntana, preț fix 16.000 DM. Telefon 462537. (7253232)

Vând casă 3 camere, 2 bucătării, 2 băi, garaj, anexă, curtea amenajată, grădină, suprafața totală 720 mp, str. Petru Rareș nr. 109, preț negociabil 80.000 DM. Telefon 254772. (12855)

Vând casă ultracentral, 3 camere, confort sporit, excelent sediu firmă, cabinet medical. Informații telefon 282146. (18244)

Vând vilă în Ghioroc, posibilități Motel D+P+E+M suprafața 125 mpx4, piscină, suprafața curții 2300 mp, preț 110.000 $. Informații telefon 092.344.728. (17465)

Vând casă pe str. Victoriei, ideal pentru privatizare, preț negociabil 45.000 $. Telefon 094.121.964; 256314. (17808)

Vând casă comuna Șagu, nr. 269, sau schimb cu Sibiu. Telefon 418028. (17891)

Vând casă cu grădină în Miniș, nr. 298. Telefon 461487. (17902)

Vând casă Sânicolau Mic (hadă), 7.500 DM negociabil. Telefon 096.700.917. (17908)

Vând, în Vladimirescu, str. Ștefan cel Mare nr. 44 (vizavi de Dispensarul medical) o casă compusă din 5 camere, 1 bucătărie, 3 băi, coridor închis, pivniță, garaj pentru 2-3 mașini, cu toate utilitățile (apă, gaz, curent electric, încălzire centrală), cu 2.521 mp teren în două poziții separate în c.f., preț negociabil 90.000 DM. Se acceptă și schimb cu apartament în oraș + diferență. Telefon 216047, 094 507 256. (17950)

Vând casă cu etaj, amenajată occidental + brutărie cu aparatura necesară. Telefon 388187. (17963)

Vând urgent casă cu grădină în Păuliș, aproape șosea, suprafața totală 1 ha, 18.000 DM. Telefon 251006. (17970)

Vând casă, cartier Pârneava, cablu, 390 mp. Telefon 211021. (17997)

Vând casă mare, tot confortul, comuna Livada. Telefon 092 583 724, 092 465 091. (17996)

Vând casă cu grădină, 5 camere, toate condițiile. Telefon 229039. (18009)

Vând casă, Calea Victoriei, 4 camere, dependințe, magazin, stare funcționare, 2 intrări, bun privatizare. Telefon 230401. (18047)

Vând casă în comuna Șagu. Telefon 418212, după ora 18. (18038)

Vând casă 3 camere, central. Telefon 272871, orele 19-21. (18031)

Vând casă cu anexe gospodărești, 7 arii grădină, gaz, apă curentă, 20.000 DM. Telefon 095.529.352. (17386)

Vând casă, localitatea Macea, la drumul principal, 13.000 DM. Telefon 536437. (18102)

Vând casă + anexe cu fântână în curte și grădină mare, în Frumușeni nr. 558, familia Ștefea. (18057)

Vând urgent casă trei camere, bucătărie, cocini, grădină, satelit, telefon, posibilități apă și gaz. Telefon 223653. (18005)

Vând casă 4 camere, bucătărie, baie, hol, teren 1200 mp, apă, gaz, piscină în Vladimirescu. Telefon 514756, după ora 15. (17923)

Vând casă din cărămidă, 4 camere, hol, pivniță, anexe, baie, Aradul Nou, str. Guttenbürg nr. 76. Telefon 251254. (18110)

Vând (schimb) urgent 2 case într-o singură curte, cu apartament 2 -3 camere + diferență sau variante. Informații Vladimirescu str. Eminescu nr. 31. (18121)

Vând (schimb cu garsonieră + diferență) casă, Șofronea + pământ, 18.000 DM, negociabil. Telefon 234280; 514100; 092.135.994. (18123)

Vând casă 1 cameră, bucătărie, baie, cu gaz, apă, canalizare, trifazic, teren 667 mp și fundație de casă mare în Pîrneava, str. Clujului nr. 131. Telefon 093.920.605. (18126)

Vând casă mare din cărămidă, 3 camere, bucătărie, baie, grădină, gaz, satelit, str. Bucegi nr. 19 (UTA), după ora 17. (18128)

Vând casă, Pîrneava, str. Ef. Murgu nr. 65. Telefon 281669. (18133)

Vând casă mare compusă din două apartamente, curte cu multiple construcții inclusiv două camere frigorifice, pivniță, încălzire centrală pe gaz, str. Vîrful cu Dor, Arad, 70.000 $, negociabil. Telefon 092.344.714, între orele 8-15. (18138)

Vând casă, Pîrneava, str. Clujului nr. 127, 4 camere, baie, bucătărie, garaj, grădină, anexe. Telefon 214738. (18142)

Vând casă 5 camere, 2 bucătării, anexe, în Sîntana, str. Bistriței nr. 1. Informații telefon 463013. (7532239)

Vând casă, Chișineu Criș, str. Teilor nr. 11. Telefon 522027. (7910309)

Vând jumătate casă (parter), 3 camere, dependințe, grădină mică, ideal privatizare. Telefon 231719, după ora 15. (18170)

Vând casă în Lipova str. Vasile Alecsandri nr. 5, cu grădină și dependințe. Telefon 095.563.305. (5926248)

VÂNZĂRI SPAȚII

Vând (închiriez) HALE producție/depozitare, cu utilități, 500, 1000, 2000 mp. Telefon 092.429.430. (17739)

Vând avantajos spațiu comercial sau producție, 540 mp, parter bloc Siria. Telefon 094.545.778. (17706)

Vând spații comerciale și producție în Cugir, județul Alba (zonă defavorizată). Telefon 057-289286. (17572)

Vând abator complet, în funcțiune, capacitate de 25 capete pe zi. Telefon 092.344.714, orele 8-15. (18138)

S.C. L'INTIMO DI CAMILLA
STR. INDEPENDENȚEI NR. 3
ARAD
Angajează confecționere calificate pentru corsetărie.
Salarizarea se face în acord individual.
Relații suplimentare la telefon nr. 289244-289727.
(5927262)

Vând gheretă, Calea Victoriei. Telefon 094.555.251. (17449)

Vând RESTAURANT „BISTRO" cu grădină de vară în centru GHIOROC. Telefon 461121. (18022)

Vând spațiu comercial 400 mp, central + 4 camere la etaj, gaz, 110.000 DM, negociabil (accept variante, rate). str. Tribunul Dobra nr. 8, telefon 057-285305, 093 273 749. (18033)

Vând spațiu comercial central, 40 mp. Telefon 092.521.810. (17931)

VÂNZĂRI AUTO

Vând BMW 320 Cabrio, înmatriculat. Telefon 095.410.601.

Vând Dacia 1310, an 1996, stare foarte bună, 3.800 DM sau schimb cu Dacia veche sau avariată, plus diferență. Telefon 095.702.450; 466632, Pîncota. (18119)

Vând Opel Kadet combi, an 1987, cu numere Germania, 1500 DM; Renault 21, an 1987, neînmatriculat, 1300 DM, piese Dacia din dezmembrări. Informații Pîncota, telefon 095.702.450, 466632. (18119)

Vând Lada 1500, an 1978, CIV, stare de funcționare, preț 1000 DM. Sebiș, telefon 310837, mobil 095.619.757.

Vând RENAULT SCENIC 4x4, nou și RENAULT LAGUNA, 1995, ambele benzină, înmatriculate persoană fizică. Telefon 092.237.792. (13934)

Vând MOTOARE DIESEL (Turbo) EUROPENE, garanție, act vamal. Telefon 093.570.094. (16107)

Vând Toyota Corolla Diesel, 1839 cmc, VT 2003, persoană fizică, consum 4,5%, stare perfectă, 5500 DM, negociabil. Telefon 092.898.461. (17731)

Vând autoturism Coupe Dodge Avanger, an fabricație 2000, rulat 8000 km, 220 CP, preț 19.500 $. Informații telefon 092.344.728. (17465)

Vând Ford Fiesta 1,1 an fabricație 1991, înmatriculat, preț 5.900 DM. Informații telefon 092.344.728. (17465)

Vând Dacia 1310 L, 1999. albă, stare deosebită, alarmă, preț 5.200 DM. Telefon 218042; 094.958.818. (17866)

Vând camion + remorcă marca Star 1142. Telefon 468619, 092.239.241; 092.629.646. (17927)

Vând camion + remorcă marca MAN 19.361 U. Telefon 468619; 092.239.241; 092.629.646. (17927)

Vând camionetă TV, roți duble, înmatriculată recent, preț negociabil. Telefon. 276488. (17999)

Vând Renault Megane 1,6 benzină, 1996, argintiu, 90.000 km, foarte frumos; Fiat Fiorina 1,3 Diesel, 1988 (dubiță). Telefon 276565, 092 192 324. (17965)

Vând Dacia 1310, an 1990, stare foarte bună, 2.100 DM, negociabil. Telefon 258765, 095 304 307. (17946)

Vând VW Passat '89, motor 1,8i, închidere centralizată, ABS, alarmă, stare bună, preț negociabil. Telefon 095 505 191. (17932)

Vând VW Golf I, motorină 1,6 cmc, an 82, trapă, preț negociabil. Telefon 095 505 191. (17932)

Vând Dacia 1999, 5.400 DM, negociabil. Telefon 095 881 263. (17971)

Vând Talbot Matra, an fabricație 1981, stare de funcționare. Telefon 057-557258, după ora 16. (18002)

Vând Dacia 1310, an 94, stare ireproșabilă, unic proprietar. Informații telefon 241255 sau 094 617 794. (18001)

Vând Dacia 1310, an 92, stare ireproșabilă. Informații telefon 241255 sau 094 617 794. (18001)

Vând ARO camionetă, tractor U650 cu remorcă și Dacia Diesel, toate înscrise în circulație. Telefon 095 628 676. (7912156)

Vând Dacia 1310, stare excepțională, preț negociabil, an fabricație 1998. Telefon 095 590 227, Almaș. (7912154)

Vând combină John Deere, masa 3,2 în stare de funcționare. Telefon 095 542 078. (7910308)

Vând tractor U-650, după RK + plug + remorcă + disc. Telefon 514825. (18039)

Vând autoutilitară camion cu motor Saviem. Informații telefon 092.561.815; 057-272808; 057-289559. (17753)

Vând autoturism Opel Ascona 1,6 S + 1 autoturism pentru piese schimb, Galșa, nr. 382, Telefon 531105, 4.800 DM, împreună. (7253295)

Vând Ford Granada benzină 2000 cmc, preț 1800 DM sau Diesel 2100 cmc, preț 2400 DM, stare impecabilă, negociabil sau schimb cu Dacia. Telefon 279706. (18096)

Vând Dacia 1310, fabricație 1996, 3400 DM, negociabil, Calea Timișorii nr. 157. (17928)

Vând Mercedes E Class 300 Diesel, an 1997, argintiu, Elegance, climă, 143 CP, recent înmatriculat. Telefon 092.583.724. (17996)

Vând Ford Fiesta, an 1994, septembrie, motor 1,8 Diesel, airbag, volan, consum mic, reglare electrică faruri, înmatriculat persoană fizică. Telefon 250428. (17973)

Vând mașină Audi 80 Diesel, din anul 1980, consum 4,5-5%. Telefon 514703; 090.467.738. (18111)

Vând BMW 525 TDS, an 1994, clima, telefon, ABS, airbag. Telefon 094.568.853. (18078)

Vând tractor U-650, stare perfectă, Lipova, str. Matei Corvin nr. 58. (5926246)

Vând Ford Sierra 2,3 Diesel combi. Telefon 277324; 094.182.412. (18151)

Vând Ford Fiesta 1,6 Diesel, an 1985, persoană fizică. Telefon 220086; 094.986.977. (18154)

Vând tractor U-650, remorcă 7 tone și plug de țeavă. Informații telefon 095.878.473. (7252238)

(Continuare în pagina 10)

(Urmare din pagina 9)

Vând Wartburg 353 și Trabant 601 (trabiator). Telefon 092.301.777. (18182)

Vând Dacia 1300, fabricație 1981, înmatriculată, funcționabilă, fără CIV, preț 600 DM. Telefon 561347; Lipova. (5926247)

VÂNZĂRI ELECTRO

Vindem: VITRINE frigorifice, CAMERE frigorifice, AGREGATE frigorifice, DULAPURI frigorifice, CONDENSATOARE, VAPORIZATOARE; garanție. Telefon 281384, orele 8-18. (17206)

Vând telefoane noi, Nokia 6210, compatibile Connex, Dialog, cu CD, Nokia original, prețuri avantajoase. Telefon 093.529.728. (18091)

Vând xerox Canon A3, A4, stare excelentă, preț negociabil 1.400 DM. Telefon 259536. (18006)

Vindem, cu garanție: COMBINE FRIGORIFICE, CONGELATOARE, MAȘINI SPĂLAT AUTOMATE, TV COLOR. Telefon 275681. (17659)

Vând CASE MARCAT FISCALE și CÂNTARE ELECTRONICE, omologate. Telefon 282829; 272727. (f. 2059562)

Vând TELEVIZOR (telecomandă, teletext, stereo), diagonala 37-67 cm, toate carcasă plastic, prețuri convenabile. Telefon 259339, 094.706.321. (17407)

Vând MAȘINI SPĂLAT AUTOMATE, modele noi, prețuri între 1.950.000 și 4.000.000 lei, ofer garanție și post garanție, la toate piesele. Telefon 259339, 094.706.321. (17407)

Vând: FRIGIDER, COMBINĂ FRIGORIFICĂ, RĂCITOR, CONGELATOR, LADĂ FRIGORIFICĂ aduse din Germania. Oferim garanție și post garanție, prețuri negociabile. Telefon 259339, 094.706.321. (17407)

Vând VITRINE FRIGORIFICE orizontale, capacitate 750 lt și 500 lt, consum redus energie, ofer garanție. Telefon 259339, 094.706.321. (17407)

Vând IMPRIMANTE MATRICIALE A/N, la numai 50 DM, negociabil. Ofer garanție. Telefon 259339, 094 706 321. (17407)

Vând televizoare color diferite modele, teletext, telecomandă, garanție. Telefon 264004. (17140)

Vindem: TV COLOR, MAȘINI SPĂLAT AUTOMATE, COMBINE FRIGORIFICE, CONGELATOARE. Telefon 259001. (17659)

Vând TV color diagonala 37-67, frigidere, combine și lăzi frigorifice + congelatoare, mașini automate, cu garanție 3-12 luni. Telefon 274600 orele 9-19; 241355 orele 19.30-22. (17543)

Vând mașini spălat automate, combine frigorifice, televizoare color, diferite modele, garanție. Telefon 251392. (17733)

Vând ieftin aparate de cafea cu 1 și 2 brațe, cu garanție. Telefon 213150; 094.840.706. (17710)

Vindem COMPUTER 486 complet 1.600.000 lei. Telefon 280260, 094.552.226, orar: 10-18. (17783)

Vând TV LG diferite modele, noi, import Germania, preț interesant. Telefon 280260, 094.552.226, orar: 10-18. (17783)

Vând TELEVIZOARE second-hand, prețuri foarte avantajoase. Telefon 280260, 094.552.226, orar: 10-18. (17783)

Vând MONITOR VGA de 14-15-17-19-21. Telefon 280260, 094.552.226, orar: 10-18. (17783)

Vând PENTIUM I 133 MHz, 32 RAM, 1 GB, monitor, tastatură, mouse, stoc limitat, 250 DM, Telefon 280260, 094.552.226, orar: 10-18. (17783)

Vând imprimante Deskjet HP, 40 DM. Telefon 280260; 094.552.226. (17783)

Vindem imprimante A 3 cu ace IBM/Epson 160 CPS noi, 300 DM. Telefon 280260, orele 10-18; 094.552.226. (17783)

Vindem: MAȘINI SPĂLAT AUTOMATE, CONGELATOARE, COMBINE FRIGORIFICE, TV COLOR, garanție. Telefon 284000. (17659)

Vindem CONGELATOARE, COMBINE FRIGORIFICE, TV COLOR, MAȘINI SPĂLAT AUTOMATE, garanție. Telefon 278500. (17659)

Vând COMPUTERE, toate configurațiile. Ex: PENTIUM 133 MHz, cu monitor color digital, numai 3.700.000 lei; PENTIUM II 266 MHz, 64 RAM, 4,3 GB HDD, preț 648 DM; MONITOARE 14" și 15". Telefon 275420, până la ora 17. (17984)

Vând calculator Pentium 166 MHz HDD 2,5 GD 16RAM, monitor 14" digital. Telefon 057-212066, 093 170 159. (18054)

Vând mașină de înghețată stare perfectă de funcționare. Telefon 462269 după ora 19. (7253231)

Vând mașină spălat automată, garanție, negociabil. Telefon 210405, 094 125 932. (17628)

Vând frigider, congelator, ladă frigorifică, ladă înghețată, vitrină frigorifică, mașină spălat automată, combină frigorifică, garanție 1 an. Telefon 210613. (17896)

Vând maxon MX-3294, cu încărcător cameră + mașină, preț 700.000 lei. Telefon 093.458.171. (18103)

Vând televizoare color, mărci germane, renumite, la cele mai mici prețuri, cu garanție 6 luni, la domiciliu. Telefon 057-287404. (18109)

Vând frigider 240 lt.; congelator ladă 410 lt. Telefon 281280, 092.318.616. (18166)

VÂNZĂRI DIVERSE

Vând LEMN DE CIREȘ. Informații telefon 283663, seara; 094.566.708.

Vând LEMNE FOC, NISIP, BALAST, la domiciliu. Telefon 214010. (17829)

Vând urgent SCULE SPĂLĂTORIE AUTO (2 mașini spălat auto, profesionale). Telefon 092.621.961. (17892)

Vând PLASĂ GARD ZINCATĂ, toate dimensiunile, 19.000 lei/ kg, str. V. CONTA nr. 1, telefon 273862; str. VRABIEI nr. 4, telefon 289997. ORAR: luni-vineri 8-17, sâmbătă 8-13. (17210)

Vând PARCHET esență FAG la preț convenabil. Telefon 094.557.847 sau 261410. (17716)

Vând ieftin APARATE de VULCANIZARE și MAȘINI spălat AUTO, cu garanție. Telefon 094.840.704, 213150. (17710)

Vând pui zburați, Ferma 16 SAM, după Hanul de la Răscruce; orele 9-18.

Vând SÂRMĂ BALOTAT AGRICULTURĂ, 16.500 lei/kg,CUIE; PLASĂ RABITZ; TABLĂ ZINCATĂ 0,4, electrozi sudură Ductil Buzău, SÂRMĂ NEAGRĂ și ZINCATĂ, SÂRMĂ GHIMPATĂ, str. Vasile Conta, nr. 1. Telefon 273862, 289997, 094.289.997. (17210)

Vând BCA, blocuri ceramice, ȚIGLĂ 10 modele, UȘI, FERESTRE, PAL, placaj, PFL, bitum, carton asfaltat, cărămidă, teracote, plăci azbociment, mașină de rindeluit pe 4 fețe, etc; str. Pădurii, nr. 69. Telefon 211272. (17151)

Vând BALAST și NISIP la domiciliul clientului. Telefon 257769, 258098. (17682)

Vând saivan Moller, Chișineu Criș, apă, curent. Telefon 520928. (7910302)

Vindem puicuțe ROSSO, vârsta 15 săptămâni. Informații telefon 094.877.274; 095.394.276. (mp)

Vând vitrine frigorifice diferite și ambalaje bere, toate tipurile. Telefon 289286. (17572)

Vând EUROBOLȚARI TERMOIZOLANȚI certificat calitate 300x250x200, 6.500 lei/bucata, 1 mc - 435.000 lei, 1 boltar - 8 cărămizi. Telefon 281491, 092.381.750. (17579)

Vând BOLȚARI TERMOIZOLANȚI zgură-beton, BORDURI, PAVELE, etc, cele mai mici prețuri. Telefon 095 634 885. (17638)

Vând colțare, canapele. Telefon 286069; 094.604.016. (17792)

Vând NISIP și BALAST, la domiciliul clientului. Telefon 261946, 259556. (17832)

Vând LEMNE FOC, NISIP, BALAST, la domiciliul clientului. Telefon 210771. (17844)

Vând LEMNE FOC, NISIP, BALAST, la domiciliul clientului. Telefon 277027. (17844)

Vând pui găină, diferite vârste, pentru prăsilă 4-5 săptămâni, preț acceptabil. Telefon 220390, 094.530.850. (17838)

Vindem ROLETE PLASTIC, import, 280.000 lei/mp; ROLETE TEI 650.000 lei/mp. Telefon 059-460315; 095.827.725. (17762)

Vând Pentium III imprimantă, fax, barcă pneumatică cu motor 7 CP și trailer. Telefon 093.013.382. (17882)

PUI DE ȘIRIA! Vindem populației în limita stocului, la ferma din Șiria, vineri 13 iulie 2001, orele 14-18, sâmbătă 14 iulie 2001, orele 7-15, PUI VII de CARNE, de peste 1 kg. (17877)

Vând bazine motorină 10.000 - 20.000 - 30.000 litri. Telefon 468619, 092.239.241; 092.629.646. (17927)

Vând club Internet: acte, mobilier, calculatoare; zonă centrală, vad format. Telefon 094.847.220; 094.172.157.

Vând presă de balotat pe sârmă, stare foarte bună, preț convenabil. Telefon 092 833 793. (17989)

Vând țuică prune și țuică mere de 52°, calitate garantată pentru diverse ocazii, nunți. Telefon 287095. (5927251)

Vând Tirametox, la prețul vechi. Telefon 094 617 794. (18001)

Vând 4 t fân lucernă, coasa a doua, neplouat, calitate extra. Căpruța nr. 98. Telefon 094 435 931. (17992)

Vând pui fazani și prepelițe, ouă prepelițe adulte. Telefon 095 511 920. (17268)

Vând diferite UTILAJE DE BRUTĂRIE și PATISERIE, import GERMANIA. Telefon 094 350 894, 069-561428.

Vând SRL fără activitate. Telefon 462774. (7910307)

Vând mobilă combinată Camelia, 17.000.000 lei; mașină de cusut electrică 2.800.000 lei, negociabil. Telefon 057-233563. (18043)

Vând pui de rasă, vârsta 30 zile (500-600 gr) și 15 zile (150 gr), prețuri negociabile. Informații telefon 287864. (18053)

Vând gater tăiat scânduri, sat Sederhat, nr. 46, Nemeș Simion, preț 3.000 DM negociabil, stare foarte bună. Telefon 093.080.788. (17426)

Vând grinzi brad din demolări 11 m x 30 x 30, preț negociabil. Telefon 054/260837. (17758)

Vând grajd cu teren, suprafața totală 1336 mp, Micălaca, în spate la „Las Vegas". Telefon 213113. (17899)

Vând microfermă, loc superb de odihnă. Telefon 094.629.880. (17702)

Vând ARO 240 motor + cutie Mercedes. înmatriculat, rulat 2 ani, 3.000 DM; vând betonieră 5.000.000 lei sau închiriez 100.000 lei/zi, vizibile în Moneasa nr. 152, familia Roman. Telefon 512474 sau 349116, seara, ambele import Germania. (18089)

Vând porumb boabe, preț negociabil. Telefon 095.615.604. (18057)

Vând FÂN calitate foarte bună, livrare la domiciliu, 1500 lei/kg. Telefon 094.764.623. (18084)

De vânzare două garnișe metalice, Micălaca bl. 366. Telefon 212320. (18076)

Vând mașină cusut liniară industrială, canapea cu două fotolii. Telefon 279874. (18074)

Vând garaj zidit, central, și pian cu coadă. Telefon 258244, după ora 16. (18072)

Vând abricht 500 grosime, suprafață, freză, banzic mare. Telefon 222792, după ora 20. (18071)

Vând 2 vaci cu 20 litri lapte, str. Steagului nr. 5. (18066)

Vând garaj, parterul blocului zona Intim. Telefon 257051. (17944)

Vând sau închiriez betoniere. Telefon 251064. (17943)

Vând țuică prune 50°, 50.000 lei/lt. Telefon 057-221468. (5927249)

Vând rochii de mireasă, diferite mărimi, import Austria. Telefon 251735. (18114)

Vând colțar nou din piele, culoare neagră. Telefon 094.887.174. (18129)

Vând termoteci Junkers, 450 DM, pompă trifazică pentru încălzire centrală clădiri mari, reglabilă, 100-250 W. Telefon 531106. (7253297)

Vând ȚIGLĂ MARSILIA-Portugheză, fabricație Sighișoara, 6.750 lei/buc; BLOC CERAMIC 290/240/140, 9.950 lei/buc; TERASIT MOZAIC; PRAF MARMORĂ; DEȘEU MARMORĂ. Se asigură transport! Telefon 057 - 531498; 093.129.182. (18217)

Vând OȚEL BETON OB 37 PC 52 diametru 6-8-10-12, 8.950 lei/kg; SÂRMĂ DE BALOTAT, 17.000 lei/kg. Telefon 057 - 531498, 093.129.182.

Vindem plăci marmoră, mozaic, praf marmoră, rame blondel, cutii gaz, balast și nisip, cu transport la domiciliu, var pastă, mortar. Informații telefon 244803 și 274238, seara. (18177)

Vând casă str Milea, frigider camping, boiler, aragaz butelie, calorifer cu ulei. Telefon 281167, 094.619.790. (18161)

Vând loc de veci dublu, Cimitirul Pomenirea, la 30 m de birou, acoperit cu o placă dublă și cu monument. Telefon 256279; 093.612.026. (18181)

CUMPĂRĂRI TERENURI, IMOBILIARE

Cumpăr spațiu comercial ultracentral. Telefon 094.121.964; 256314. (17808)

Cumpăr apartament 2 camere, etaj 1-3 Alfa. Telefon 277798, după ora 16. (17926)

Cumpăr teren agricol în zona Sederhat, Vladimirescu, Mândruloc. Telefon 092 397 193. (17935)

Cumpăr apartament 3-4 camere în blocurile de asociație din centru, C. Romanilor. Telefon 094.559.201. (17640)

Cumpăr apartament 2 camere, în Vlaicu (zona Ledăba sau X-uri). Telefon 094 559 201. (17640)

Cumpăr apartament 1 cameră, centru, Vlaicu sau Miorița. Telefon 094.559.201. (17640)

Cumpăr apartament 2-3 camere în Micălaca sau Alfa, la preț rezonabil. Telefon 213113. (17899)

Cumpăr teren agricol în loturi compacte de minim 50 ha. Telefon 095.524.859; 213113. (17899)

CUMPĂRĂRI AUTO

Cumpăr remorcă înmatriculată pentru Dacia, 500-800 kg. Telefon 094.552.086. (17608)

Cumpăr motocicletă „Triumph" Harey Davinson, BMW fabricată înainte de anul 1945, ofer preț avantajos. Telefon 273988. (17953)

Cumpăr plug cu 3 capuri pentru tractor. Telefon 535035.

CUMPĂRĂRI ELECTRO

Cumpăr frigider modest, ofer aproximativ 50 - 60 DM. Telefon 273965. (17913)

CUMPĂRĂRI DIVERSE

Cumpăr PORCI grași peste 100 kg, localitatea MISCA nr. 307, preț 37.000 lei/ kg. Telefon 057-531497; 094.774.649. (17777)

Cumpăr TĂURAȘI și VIȚELE peste 400 kg, preț 27.000 lei/kg. Telefon 057-531497; 094.774.649. (17777)

Cumpăr scândură din demolări (tavane, podele, etc) preț 2.000.000 lei/mc sau la schimb cu scândură nouă. Telefon 094.608.032. (17791)

Cumpăr cherestea stejar. Telefon 093.183.714. (17874)

Cumpăr acțiuni Arbema, Lipomin, Pâncotas, Banat-Crișana, Astoria. Telefon 093.124.053. (17921)

Cumpăr porci grași și vite pentru sacrificare, Arad. Telefon 057-287723. (17983)

Cumpăr: diferite obiecte vechi, picturi, obiecte din argint, candelabre, ceas pendul, de buzunar și de masă, ilustrate dinainte de 1944. Telefon 093 597 244. (12358)

Cumpăr vaci, vițele, tauri. Telefon 288968 sau 092.941.123. (18066)

Cumpăr vaci bătrâne și juninci, indiferent în ce stare se află. Telefon 250866; 095.681.191. (17421)

Cumpăr porci, plata pe loc, ofer 38.000 lei/kg, negociabil. Telefon 094.867.536. (18159)

Cumpăr pene vechi și noi. Telefon 264296. (18155)

CERERI ȘI OFERTE DE SERVICII

Angajez PERSONAL, minim liceul, vârsta maximă 35 ani. Telefon 270856. (17960)

SOCIETATE COMERCIALĂ angajează: TRACTORIȘTI, IFRONIȘTI, stivuitoriști (domiciliul stabil Arad, carte muncă, vechime 5 ani) și muncitori NECALIFICAȚI. Telefon 270078, 270079. (17981)

GEAD PROD IMPEX, sediu Orologerie, angajează MAȘINISTE cu experiență. Telefon 093 955 818, orele 8-20. (17625)

TOP SECURITY Arad, Piața Sîrbească, telefon 281410, 280228, angajează PERSONAL calificat pentru montarea sistemelor de alarmă. (17593)

SOCOM „PIELARUL", str. Ghiba Birta nr. 16, angajează CONFECȚIONERE FEȚE ÎNCĂLȚĂMINTE (la mașini de cusut, manual, termociment, subțiat marginea pielii), PLATA în ACORD INDIVIDUAL. Informații telefon 250429, 221835 sau Biroul Personal, între orele 7.30-15. (f. 2059585)

Angajez FRIZERIȚĂ, experiență în domeniul frizerie-coafură. Informații telefon 259808, 095 787 388. (17955)

CICERUS SRL angajează pentru pensiunea turistică din MÂNDRULOC, femei pentru: LUCRĂTOR GESTIONAR LA BAR, FRIZERI (pot fi și bărbați). Telefon 216047, 094 507 256. (17951)

SOCIETATE COMERCIALĂ angajăm MUNCITORI CALIFICAȚI, domeniul producției încălțăminte. Telefon 212488. (17938)

Angajez PROFESOR CHITARĂ + ORGĂ, la domiciliu. Telefon 092.579.281. (18088)

SC „SIMBOL D" SRL angajează CROITORESE. Telefon 253616. (18059)

SC „AL-CRIS" SRL angajează BUCĂTARI, OSPĂTARI, VÂNZĂTOARE și SPĂLĂTOR AUTO, se poate și femei. Telefon 289905. (18081)

Farmacia ASLA FARM, Pecica, angajează ASISTENT FARMACIST. Telefon 093.237.630; 057-468096. (18075)

Angajez BUCĂTAR cu experiență, pe strand. Telefon 093.572.745; 092.288.576. (18073)

SC NATURAL CONSERV angajează MUNCITORI calificați și necalificați (femei) pentru sezon. Telefon 288725. (18112)

SC GEAD, sediu OROLOGERIE, angajează SECRETARĂ, cunoștințe contabilitate primară, limba italiană. Telefon 093.637.708. (18120)

FALCON ENTERPRISES, str. Brezoianu nr. 1, Arad confecții cămăși bărbați, angajează CONFECȚIONERE calificate cusut industrial. Telefon 289104, (fost depozit MOBILA). (18173)

(Continuare în pagina 11)

(Urmare din pagina 10)

MR. FAB, angajează TEHNICIAN CONSTRUCTOR, ZIDARI, ZUGRAVI, necalificaţi. Telefon 094.556.686. (18132)

Magazin alimentar, angajează VÂNZĂTOARE calificate, 25-40 ani, domiciliu Arad. Telefon 280876, orele 10-15. (18140)

Angajez BARMANI, ajutor bucătar, Calea Timişorii nr. 178. Telefon 287721. (18141)

Magazin NON-STOP angajează VÂNZĂTOR cu liceul economic sau experienţă în domeniu. Telefon 231882. (18149)

Angajez BĂRMĂNIŢE, prefer absolvente liceu economic. Telefon 284306, orele 8-10; 092.961.948. (18156)

SC ARCOOM Arad, str. Cloşca nr. 8, angajează CONFECŢIONERI pentru maşini cusut industriale. Informaţii suplimentare telefon 255889. (18171)

CABINET MEDICAL angajează ASISTENTĂ. Telefon 281907, după ora 16. (18186)

SOCIETATE COMERCIALĂ angajează CONTABILĂ să opereze pe PC. Telefon 094.507.211. (18196)

PRESTĂRI SERVICII

„DAMAR" repară MAŞINI spălat AUTOMATE, import, românesti. Telefon 270518, 098.602.722. (18118)

„SILDOR PROD" execută reparaţii FRIGORIFICE; comercializează şi montează AER CONDIŢIONAT. Se acordă garanţia lucrării. Transport gratuit! Telefon 057 - 270622. (c. 277)

Repar ieftin: FRIGIDERE, CONGELATOARE, garanţie 12-24 luni. Transport gratuit! Telefon 092.417.397. (17813)

AUTOMATIC SERVICE repară maşini spălat automate, domiciliul. Telefon 259146; 094.241.398. (17915)

Şcoala CARMEN ABCDE, singură autorizată pentru AUTOBUZ primeşte înscrieri, Victoriei 88. Telefon 255445. (17642)

CLAS MOBEL produce şi comercializează COLŢARE, CANAPELE, FOTOLII. Telefon 270700. (17291)

Executăm INSTALAŢII de ÎNCĂLZIRE şi SANITARE, asigurăm: PROIECTARE, GARANŢIE; asistenţă post garanţie. Telefon 095.614.154. (16096)

Şcoala CUSTOM face înscrieri pentru serie IULIE, preţuri negociabile şi în RATE! Telefon 254196. (17569)

TRANSPORT marfă INTERNAŢIONAL 2,5 tone, 35 mc, inclusiv mărfuri periculoase. Telefon 094.633.385; 094.604.355, fax.056-280149. (18131)

Reparăm, tapiţăm CANAPELE, COLŢARE, scaune, rolete, domiciliul clientului. Telefon 219514. (18152)

DIVERSE

Mă numesc Paula, sunt din Curtici, transmit o mie şi una de mulţumiri, din tot sufletul meu pentru AURELIA ARDELEANCA, care la prima şedinţă cu MAGIE ALBĂ, mi-a scos argintul viu din corp şi acum sunt ca o floare. Telefon 255414; 093.924.535. (18137)

Ofer VALUTĂ împrumut, garanţie imobiliară. Telefon 092.166.307. (17409)

Cumpăraţi în rate, locuinţă, maşină, etc. CREDITE până la 500 milioane, dobândă 6% pe an, EURO - CASSA, Bd. Decebal, nr. 2-4 (Proiectări), etaj 2, camera 211. Telefon 095.368.746; 094.176.890. (17522)

OFERIM RUMEGUŞ GRATIS, cu mijlocul de transport al clientului. Informaţii telefon 276130, orele 8-14.30. (17990)

Mă numesc Andrei, sunt medic stomatolog, am 32 ani, prin intermediul acestui ziar, aduc milioane de mulţumiri, doamnei MIOARA, care mi-a dezlegat cununiile. Apelaţi cu încredere la telefon 092.829.171. Această doamnă prin puterile dînsei, dezleagă cununii, vindecă beţia, epilepsia, aduce spor în casele oamenilor, face talismane şi vindecă cu cele mai bune leacuri şi buruieni, aduse din recentul turneu din Sierra Leone. Telefon 092.829.171, această doamnă acum în Arad. (18037)

SC „SINAPIS" SRL cu domiciliul în Arad, str. V. Alexandru, nr. 1, solicită autorizaţie de mediu pentru punctul de lucru, FARMAVEST situat în B-dul Revoluţiei nr. 60, ap. 1. eventualele contestaţii se pot depune la Inspectoratul de Protecţia Mediului, B-dul Dragalina nr. 16. Arad. (18070)

COOPERATIVA DE CREDIT „MARA" Arad, B-dul Revoluţiei nr. 83, ap. 3, solicită autorizaţie de mediu pentru activitatea de servicii bancare. Eventualele contestaţii se pot depune la Inspectoratul de Protecţia Mediului, Arad, B-dul Dragalina nr. 16. (18065)

ARTIST fotograf, caut FOTOMODELE pentru concursul foto „PLAYBOY". Telefon 092.649.209. (18117)

Se convoacă ADUNAREA GENERALĂ a SC WEST BUSINESS Co" SRL, vineri, 27 iulie 2001, la sediul societăţii pentru suspendarea activităţii, administrator STROIE DAN. (18097)

C.M.I. dr. DINGA MARIA, cu sediul în Arad, str. Aleea Nucet nr. 10, bl. 564, sc. B, ap. 2, solicită autorizaţie de mediu. Eventualele contestaţii se pot depune la Inspectoratul de Protecţia Mediului Arad, B-dul Dragalina nr. 16. (18116)

TURISM

OFERTĂ SPECIALĂ!
Litoral: MONTENEGRO 20, 27 iulie, cu vagon de dormit, 245 - 410 DM; CROAŢIA 335 DM; TUNISIA 189 $; TURCIA; MALTA; ROMÂNIA. Transport zilnic GERMANIA, cu reduceri; FRANŢA, ITALIA, SUEDIA, BUDAPESTA - aeroport. Adresa: MONTANA TOUR: Bd. Revoluţiei, nr. 31. Telefon 213220.

ÎNCHIRIERI

Ofer spre închiriere spaţiu comercial central, amenajat corespunzător. Telefon 094.552.086. (17608)

Închiriez (caut) hală de producţie în Arad, necompartimentată, 800-1.000 mp. Telefon 278785; 092.973.109. (17751)

Ofer spre închiriere apartament (ne)mobilat, 100 - 150 DM. Telefon 210555. (17822)

Caut urgent să închiriez garsonieră (apartament) orice zonă. Telefon 210555. (17822)

Închiriez spaţiu comercial 120 mp, pe Bd. Revoluţiei. Telefon 094.121.964; 256314. (17808)

Dau în chirie gheretă, Piaţa Romană. Telefon 214404. (17897)

Ofer spaţiu 100 mp, pe termen lung, pentru activităţi comercial, depozit; str. Dorobanţilor, toate dătorile. Telefon 284013, 219748. (17949)

Închiriez apartament ultracentral, 3 camere, mobilat, garaj, avantajos. Telefon 222856, 095 883 148. (18019)

Dau în chirie apartament Calea Romanilor, pe termen ung, 150 DM. Teledfon 210729. (18024)

Primim elevi sau studenţi în gazdă, ultracentral. Telefon 272444. (17689)

Ofer spre închiriere hală de 600 mp (producţie, depozit, alte activităţi). Telefon 094 477 133. (17665)

Închiriez spaţiu comercial central, preţ avantajos. Telefon 094 774 506, 277567. (17535)

Ofer spaţiu de închiriat 100 mp, 400 DM, Calea Timişorii. Telefon 286176. (17416)

Dau în chirie apartament 2 camere de lux, bloc 304 C, 300 DM. Telefon 094.625.880. (17702)

Închiriez pe termen lung casă mobilată, 4 camere, 2 bucătării, 2 băi, pivniţă, garaj, cotete, încălzire centrală, grădină, familie fără copii; plata anticipat 3 luni. Telefon 288798 după ora 20. (17862)

Închiriez apartament 3 camere + garaj, mobilat, tot confortul, contorizat, zona 300 (lângă BILLA), pe termen lung, 250 DM/lună, plata anticipat pe 6 luni, rog seriozitate. Telefon 286771; 095.233.103. (18087)

Ofer spre închiriere 2 spaţii: 35 mp subsol şi 17 mp, în curte, bune pentru atelier, birou, etc. Telefon 282430. (18172)

Ofer spre închiriere garaj, zona Miorita. Telefon 279874. (18077)

Închiriez (ofer) pentru sezon: camere, garsoniere, apartamente, mobilate, curate, zona Mamaia-Constanţa. Telefon 041/642245; 092.760.905. (18164)

Ofer închiriere garsoniere, apartamente, (ne)mobilate, diferite cartiere. Telefon 250396, orele 9-17. (18169)

Închiriem cămin nefamilişti P+4, spaţiu de producţie şi depozitare, maşină de şlefuit mozaic, autocamion 10 tone, cu şofer. Informaţii telefon 244803 şi 274238, seara. (18177)

PIERDERI

Pierdut ştampilă rotundă cu inscripţia SC PETROCONSTRUCT SA Arad nr. 4. O declar nulă. (18157)

† DECESE †

Cu inimile frânte de durere, anunţăm trecerea în nefiinţă, după o scurtă şi grea suferinţă, la numai 59 ani, a scumpului nostru soţ, tată, socru şi bunic

AUREL FORTUNA.
Înmormântarea va avea loc azi, 12 iulie 2001, de la Capela Cimitirului din Micălaca, ora 16. Familia îndoliată.

† SERVICII FUNERARE †

SC „IN MEMORIAM" SRL,
str. EMINESCU nr. 4 (ATENŢIE, vizavi de CINEMA MUREŞUL)
telefon: 057-211929; 093.343.964;
str. ORIZONTULUI nr. 9A, (Bujac)
oferă SERVICII FUNERARE COMPLETE - NON STOP. Sicrie-modele multiple (simple-lux), sicrie lux import ITALIA, ACCESORII. Intermediem COLACI, COLIVĂ etc.
ÎMBĂLSĂMĂM GRATUIT (formolizat).
Transport INTERN-INTERNAŢIONAL. (c.203)

POMPE FUNEBRE
NON STOP.
„RO STYL COMPANY"
NE-AM MUTAT MAGAZINUL, TOT PE STR. EMINESCU DE LA NR. 4 LA NR. 20-22. Telefon 094.478.971; 214422.
LA ORICE ORĂ: spălat-îmbălsămat, formolizat, transport (intern şi internaţional).; SICRIE şi RESPETE de calitate, import, PROSOAPE, BATISTE, PANGLICĂ, LUMÂNĂRI, COLIVĂ, COLACI, FANFARĂ.
INTERMEDIEM acte, gratuit.
ATENŢIE! Suntem producători! Aveţi avantajul unor preţuri minime şi posibiltatea de a plăti în rate. OFERTĂ: sicriu, cruce, respete-1.350.000 lei. (c.336)

† CONDOLEANŢE †

Un ultim omagiu pentru cel ce ne-a fost cu adevărat un bun prieten,
DAN OVIDIU BALINT.
Nu îl vom uita niciodată! Gabi, Babi şi Cosmin. (18145)

Un ultim omagiu celui care a fost
FORTUNĂ AUREL.
Sincere condoleanţe şi întreaga compasiune soţiei FORTUNĂ CORNELIA, din partea SINDICATULUI LIBER din IMAR-Arad. (18162)

Suntem alături de vecina noastră doamna MARIA LĂZUREAN la cumplita durere pricinuită de pierderea fiului drag,
VIOREL.
Sincere condoleanţe şi Dumnezeu să-l ierte. Asociaţia de Proprietari bloc „N". (18148)

Suntem alături de Cornelia Fortună în clipele grele pricinuite de dispariţia fulgerătoare a celui care a fost vecin,
AUREL FORTUNĂ.
Dumnezeu să-l ierte şi să-l odihnească în pace! Asociaţia de Proprietari bl. 561. (18178)

Suntem alături de Neli Fortună în greaua pierdere a soţului,
AUREL FORTUNĂ.
Dumnezeu să-l ierte! Familia Sularia. (18179)

Regretăm profund trecerea prematură în nefiinţă a bunei şi dragei noastre colege,
MAKOŞ ROZALIA (Babi).
Dumnezeu să o odihnească în pace! Transmitem sincere condoleanţe familiei. Colegii de la SC ORIZONT SA Arad. (18198)

Transmitem sincere condoleanţe familiei BOJAN, în marea durere pricinuită de trecerea în nefiinţă a celor dragi,
ALEXANDRA şi SANDU.
Firma CONTOR ZENNER. (18219)

Suntem alături de BLAGHI SABIN, elev în clasa a VI-a a Şcolii generale nr. 7, în aceste momente grele pricinuite de pierderea tatălui său. Sincere condoleanţe! (18222)

Sincere condoleanţe familiei, la dispariţia fostei noastre colege
POPEŢIU STELA.
Fostele colege: Grădiniţa P.P.15.

† COMEMORĂRI †

SALAI FLOAREA-MINA,
astăzi 12 iulie se împlinesc 2 ani de când ai plecat de lângă noi pe drumul veşniciei în urma unei graznice suferinţe. „La crucea ta vom presăra/Covor de lacrimi nesfârşit/ În semn că nu te vom uita/ Şi pentru noi tu n-ai murit". Dumnezeu să-ţi dea linişte şi odihnă veşnică, sufletului tău cald şi nobil. Din partea fiicelor Coca, Dorina, Erika, fiului Cristi, nepoţilor Alexandru, Sara. (18205)

Se împlineşte 1 an de la trista despărţire de tine, cea care ai fost,
JULAN ELENA,
Nu te vom uita niciodată. Cu drag Rodica şi nepoţii Gabriela, Sorin, Daniel şi Cătălin. (18086)

Azi, se împlinesc 2 ani de la decesul scumpei noastre fiică şi soră,

SALAI FLOAREA.
Mama şi sora. (17974)

Azi, 12 iulie se împlinesc 3 ani şi respectiv 10 ani, de când ne-au părăsit iubiţii noştri, fii

LENARDT FLORIN şi LENARDT FERI.
„Sub acele pietre reci/ Voi dormiţi somnul de veci/ Iară noi nu vom uita/ Că aţi fost cu noi cândva". Sufletele noastre vor plânge mereu după voi. Mama, tati, fraţii şi soţia Hildi. (18107)

Azi, 12 iulie se împlinesc 2 ani de când ne-a părăsit iubitul nostru

RADEOAIĂ GHEORGHE,
soţ, tată, socru şi bunic. Dumnezeu să-l odihnească în pace! Familia îndurerată. (18106)

Cu aceeaşi profundă durere amintesc colegilor, prietenilor şi tuturor celor care l-au cunoscut, că au trecut 8 ani, de la moartea neaşteptată şi prea timpurie a celui care a fost,
WEBER EUGEN.
Dumnezeu să-l odihnească în pace! Soţia. (18108)

Cu tristeţe în suflet, anunţăm împlinirea a 6 luni de la trecerea la cele veşnice a iubitului şi regretatului nostru soţ, tată, bunic,
ing. AUREL STOINESCU.
Parastasul va avea loc sâmbătă, 14 iulie 2001, ora 11, la Catedrala Ortodoxă. Dumnezeu să-l odihnească! Familiile îndoliate: Rodica Stoinescu şi M. Teohari. (18235)

Pentru draga noastră mamă, soacră, bunică, străbunică,
STANCU MARIA,
o lacrimă fierbinte la împlinirea unui an de la trecerea în eternitate. Dumnezeu s-o odihnească! Parastasul, 14 iulie, la Cimitirul Eternitatea. Fiicele Olimpia şi Luci cu familiile. (18168)

Se împlinesc 10 ani de când m-a părăsit pentru totdeauna cel ce a fost un bun soţ,
CIOCAN AXENTE
din SOCODOR. Dumnezeu să te odihnească în pace! Nu te voi uita niciodată. Soţia Sofica. (18183)

● PRODUCE ȘI MONTEAZĂ UȘI ȘI FERESTRE DIN PVC
ARMAT CU PROFILE TROCAL GERMANIA
● PRODUCE ȘI VINDE GEAM TERMOPAN
LUCRU NEMȚESC

SATLINE

SALON DE EXPOZIȚIE:
ARAD, PIAȚA MIHAI VITEAZUL
BL. M 7, PARTER
TEL./FAX. 057/25 14 61; 094 50 72 11

S.C. BAMBITEX SRL Brad
(str. Avram Iancu nr.54)
VINDE:
POD RULANT MONOGRINDA 2t - 1 buc.
POD RULANT MONOGRINDA 5t - 2 buc.
POD RULANT DE 12,5 tf 16 m - 1 buc.
MACARA PORTAL 12,5 tf x 16 - 1 buc.
Persoana de contact pentru relatii suplimentare este d-nul Florin Oprisa(tel. 094/173.245). (C.A.)

S.C. ADONISINODA SRL
COMERCIALIZEAZĂ
● Oțel beton - 9400 lei /kg
● Ț.V.N.G. deșeu 1 1/2 -2 1/2 - 8000 lei/kg
● Bitum - 9000 lei/kg; Ț.V.N.G. trasă la preț de fabrică
Ciment, var, B.C.A., profile laminate, gleturi, adezivi, cuie, rabitz, sobe teracotă, samot, plasă gard, vopsele, binale, toată gama etc.
LA COMENZI MARI - TRANSPORT GRATUIT LA DOMICILIU.
EXECUTĂ CONSTRUCȚII CIVILE ȘI INDUSTRIALE (TERMO ȘI HIDROIZOLAȚII, RENOVĂRI PENTRU ȚEVI GAZ ETC.)
Str. Scărișoarei nr. 78 ; tel.: 289.846; 275.823

Vrei să-ți cumperi o mașină, un apartament dar
NU AI BANI ?
IMPRUMUTURI
S.C. PAO - DOMUS S.A. BRANTUL GHEORGHE
Pentru bunuri de folosință îndelungată (imobil, autoturism, etc)
- pe 3 ani, comision 10% pe an
- pe 10 ani, comision 4% pe an
Informații tel.: 057 / 254 399 (c.a.)
Arad, str. I.C. Brătianu (fostă 30 Decembrie) nr. 11

ARCTIC ZANUSSI WHIRLPOOL
La **CORAURA**
ACUM ESTE PREȚUL CEL MAI BUN
GORENJE BOSCH ARISTON SIEMENS INDESIT PHILIPS IGNIS MOULINEX

Avem
CEL MAI AVANTAJOS SISTEM DE RATE FĂRĂ AVANS
36 RATE

APARAT AER CONDITIONAT
TRANSPORT GRATUIT ÎN ORAȘ ȘI JUDEȚ
ARAD – Revoluției nr. 10 – vis a vis de BANC POST – tel/fax: 270.424 - 270.525
ARAD – Micălaca, Piața Soarelui – 259.373 - 259.721 - 259.884 – fax: 279.948
LIPOVA – Republicii nr. 5 – 561.804
SONY PANASONIC AIWA
(2059313)

ÎN PREMIERĂ ÎN ROMÂNIA!
Cuplul de clarvăzătoare-tămăduitoare
AIDA și ECATERINA
Au fost cercetate de Ion Țugui și sunt de găsit la telefoanele
095.034.660, 093.892.513 sau 093.929.287

După ce au fost cercetate mai bine de un an de către omul de știință **Ion Țugui**, cuplul de tămăduitoare - clarvăzătoare **AIDA** și **ECATERINA** deschid și în țara noastră o nouă **eră** în domeniu.

„În țările avansate (gen SUA și Anglia), tămăduitoarele cu metode bănești (cum sunt cunoscute de către publicul larg) acționează în cuplu. Este metoda sigură că.nu vor da greș în ceea ce fac...”, spunea domnul **Țugui**.

AIDA și **ECATERINA** sunt două tămăduitoare ce lucrează împreună (în cuplu) având excelente rezultate, cercetate și verificate de-a lungul timpului.

Iată ce spunea omul de știință **Ion Țugui** despre **AIDA** și **ECATERINA**.

● **Domnule Țugui, sunteți un specialist în fenomene paranormale. Cum de ați ajuns la această concluzie?**
ION ȚUGUI - Este o descoperire făcută recent. Eu nu vorbesc până n-am date suficiente pentru ca afirmațiile pe care le fac să fie acoperite și dovedite în totalitate. Știu că oamenii au încredere în știința mea și de aceea am avut răbdare mai bine de un an să le studiez îndeaproape. Fetele acestea sunt primul cuplu de tămăduitoare din România. Au o forță extraordinară, din peste 800 de cazuri au rezolvat problemele oamenilor în proporție de 99%.
● **Cum le-ați studiat?**
ION ȚUGUI – Simplu! Eu am trimis oamenii la acest cuplu de tămăduitoare-clarvăzătoare **AIDA** și **ECATERINA**, consultându-mă în prealabil cu ei și - spre bucuria mea - toate cazurile și-au găsit rezolvarea optimă. Mai mult decât atât, am primit la redacție sute de scrisori de mulțumire din partea celor pe care i-am îndrumat la **Aida** și **Ecaterina**.
Prezente acum și la Arad, **AIDA** și **ECATERINA** au venit în orașul nostru pentru două săptămâni. Acestea rezolvă un caz important la o personalitate arădeană. Ele sunt de găsit: **Ecaterina**, Ploiești, str. Rudului, nr. 41, tel. 044126671 și 095034660 și **Aida**, Ploiești, Bobâlna nr. 99, tel. 044197414 și 093892513. La telefoanele de la Ploiești pot fi găsite peste trei săptămâni. Acestea au acceptat să ne dezvăluie câte ceva din ceea ce fac.
● **Cum v-ați descoperit acest har?**
AIDA și ECATERINA – Acum destui ani eram la o baltă împreună cu mai mulți prieteni. Ne jucam, să fi avut vreo 12-13 ani... La un moment dat unul din prietenii noștri n-a mai ieșit la suprafață. După câteva minute l-am scos pe Gheorghiță care părea că se înecase. Prietenii noștri l-au întors de pe o parte pe alta, l-au apăsat pe burtă și plămâni însă, acesta părea a fi mort. Eu (**Aida**, n. n.) și **Ecaterina** ne-am așezat lângă el am zis o rugăciune și i-am făcut cruce pe frunte cu mâna umezită de saliva noastră. Gheorghiță a început să tușească, să scuipe apă de baltă și după jumătate de ceas și-a revenit complet. Au scris atunci toate ziarele despre noi și după câțiva ani ne-a căutat omul de știință **Ion Țugui**. După aceea am aflat de harul pe care îl avem.
● **Ce probleme puteți rezolva?**
AIDA și ECATERINA – Cele care afectează cel mai tare omul de rând. În primul rând **argintul viu, impotența și epilepsia, apoi alcoolismul, pierderea în afaceri sau în sporul casei, legare de cununii, dezbinări în familie și cam tot ce e legat putem garanta că dezlegăm. Ne pot căuta și cei care vor să-și afle viitorul, trecutul, prezentul.**
● **Mai cunoașteți alte tămăduitoare cu har?**
AIDA și ECATERINA – Una singură, e vorba de **Mama Spania**, cercetată și ea de maestrul **Ion Țugui**.
● **Unde vă pot găsi arădenii, toți cei interesați?**
Aida și Ecaterina – La telefoanele 095034660 (Ecaterina) și 093892513 (Aida) sau 093929287 (Ecaterina) sau la adresa Arad, Calea Romanilor, Bloc L1, sc. A, ap. 4.

A consemnat,
SORIN GHILEA
(5927259)

ARMIN MAYER *Reisen srl*
cu sediul în jud. Arad, comuna Fântânele nr. 14
angajează
tineri conducători auto profesioniști fără experiență
pentru formare în activitatea de
ȘOFER AUTOCAR PE LINII INTERNAȚIONALE.

Sunt preferați candidații cu vârsta maximă de 25 de ani, cu ținută deosebită și fire comunicativă, serioși, onești, dinamici, prezentabili, educați.

Dacă îndepliniți aceste cerințe sunteți invitați la sediul societății cu un dosar personal incluzând o scrisoare de intenție scrisă de mână, Curriculum Vitae redactat în Word și o fotografie recentă tip pașaport, zilnic între orele 9 și 17 până cel mai târziu în data de 16 iulie 2001, ora 12.

Numai candidații selecționați vor fi contactați și chemați la interviu.
(5927260)

Grupul Școlar de Arte și Meserii „Spiru Haret“
al Cooperației Meșteșugărești - Arad, Str. Emil Gârleanu nr. 1, face înscrieri pentru absolvenții de 8 clase (cu sau fără examen de capacitate) și pentru absolvenții de liceu (cu sau fără diplomă de bacalaureat) la următoarele meserii și specializări:

ȘCOALA PROFESIONALĂ - 3 ani
● Bijutier
● Frizer-coafor-manichiurist - pedichiurist
● Ospătar, barman, vânzător în unități de alimentație publică
● Operator calculatoare pentru comerț și alimentație publică
● Mecanic autoturisme

ȘCOALA POSTLICEALĂ - 2 ani
(cu sau fără diplomă de bacalaureat)
● Agent vamal
● Funcționar bancar
● Analist programator
● Secretar stenodactilograf, operator birotică
● Coafor stilist
● Cosmetician
● Asistent de gestiune
● Electronist, depanator radio-TV

ȘCOALA TEHNICĂ DE MAIȘTRI - 2 ani
● Maistru mecanic
● Maistru montare întreținere și reparații mașini și aparate electrice

Pentru toate formele de școlarizare înscrierile se fac în perioada 2-28 iulie 2001, fără examen de admitere. (5927258)

SC ZAGROS SRL
distribuitor produse cosmetice și detergenți
ANGAJEAZĂ - pentru Arad

1) Operator calculator - facturare
Cerințe: cunoștințe de contabilitate primară; studii: minim liceu

2) Gestionar
Cerințe: recomandare de la locul de muncă anterior; studii: minim liceu

3) Supervizor și agenți vânzări
Cerințe: - abilitate în comunicare și negociere; studii: minim liceu; carnet de conducere; * studii superioare și experință în domeniu constituie avantaj
Se oferă: - salariu fix + comision, mașină de serviciu, contract pe termen lung, posibilitate de promovare

4) Agenți livrări
Cerințe: carnet de conducere categoria B (vechime minim 3 ani)
Pentru posturile menționate sunt necesare:
● domiciliul stabil în Arad ● vârsta maximă 35 ani ● disponibilitate de a lucra în program prelungit ● stagiul militar satisfăcut

CV-ul și scrisoarea de intenție se trimit la fax: 057-251.193 sau se depun la sediul firmei Calea 6 Vânători nr, 1-3.

Persoanele selectate pentru interviu vor fi contactate telefonic.

(5927254)

BANCA "TRANSILVANIA" S.A.
SUCURSALA ARAD,
Str. Unirii nr. 5-7,
Tel. 057/283.122
CERTIFICATE NOMINATIVE
90 ZILE - 37% P.A.

ADEVĂRUL

COTIDIAN INDEPENDENT ARAD

Anul XIII, nr. 3355

Vineri, 13 iulie 2001 ● 20 pagini ● 4000 lei ● e-mail: adevarul@arad.ro; adv.pub@arad.ro

BRAT Publicație auditată în semestrul II 1999

Tiraj mediu zilnic vândut: 34.958

WEST BANK S.A.
ARAD, B-dul Revoluției nr. 88
Tel: 284.888, Fax: 285.202
Dobânzi depozite persoane fizice (suma minimă 500.000 lei)
1 lună 34%
2 luni 35%
3 luni 36%

RACOLĂRI SAU ... „DECOLĂRI"?

Toate partidele care nu sunt în sfera guvernării au început să țipe că PDSR, actualmente PSD, racolează specialiști, primari, viceprimari, consilieri de la alte partide. Mai exact, toată lumea (evident, prin „lume" înțelegându-se partidele din opoziția parlamentară sau extraparlamentară) acuză „pedeserizarea" sau, în urma fuziunii PDSR-PSDR, „pesederizarea" celor care au cât de cât „consistență" pe eșichierul politic românesc. Cei mai mulți primari sau viceprimari de la diverse partidulețe de buzunar se justifică, în fața celor care le-au pus în mână pâinea și cuțitul, prin șantajul economic practicat de către partidul de guvernământ. În realitate, lucrurile nu stau chiar așa. Nu cred că prefectul se bucură al dracului de mult când aude că încă un primar ales pe listele nu știu cărui partiduleț, a trecut la PSD. Adevărul este că nici un primar nu se gândește la avantajele pe care le-ar putea obține pentru comunitatea pe care o păstorește, ci la avantajele proprii. Principiul „dacă nu curge, măcar pică", nu a fost niciodată abrogat în mintea ariviștilor.

Pe când erau la guvernare, CDR-iștii au acaparat tot soiul de oportuniști, care, pe parcursul mandatului, cu constatat cu tristețe că mai mult au dat decât au primit. Desigur, nu din buzunarul propriu, ci pe spinarea contribuabilului. Acum, cred că pot să facă la fel, adică să-și exprime recunoștința pentru partidul de guvernământ, prin „cotizații" grase pe spinarea bietului contribuabil. Eroarea este totală. Actualul partid de guvernământ nu își mai poate permite așa ceva.

SIMION TODOCA

(Continuare în pagina 5)

„NU VOM INTRA NICIODATĂ ÎN NATO CU SOLDAȚI NEINSTRUIȚI ȘI NEECHIPAȚI!"

◆ *Interviu cu senatorul PSD SERGIU NICOLAESCU, președintele Comisiei de Apărare, Ordine Publică și Siguranță Națională*

Pag. 5

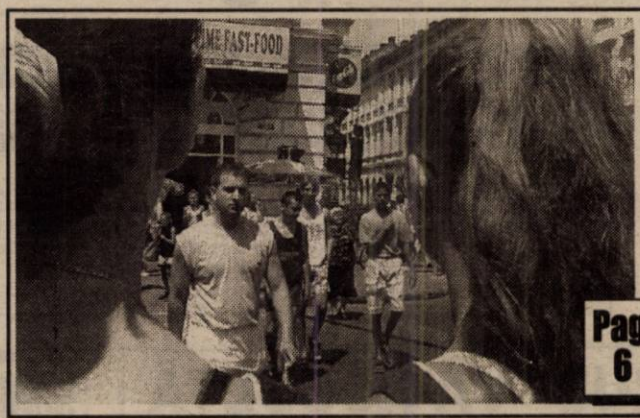

Pag. 6

În plină vară MULȚI ARĂDENI N-AU TIMP ȘI BANI PENTRU CONCEDIU

La Sebiș și Săvârșin

VOR FI ÎNFIINȚATE DOUĂ NOI JUDECĂTORII

În urma hotărârii Guvernului de a se înființa noi judecătorii la nivel național, prefectul Aradului, dl. Gheorghe Pele a avut, ieri, o întrevedere cu dl. Horia Oprean, președintele Tribunalului din Arad și cu dl. Sabin Mariș, prim procuror adjunct la Parchetul de pe lângă Tribunalul Arad. În urma discuțiilor purtate s-a decis ca în perioada imediat următoare să se înființeze două noi judecătorii în județul nostru, în localitățile Sebiș și Săvârșin.

A. B.

ARCADIA
Piața Soarelui, Bl. 603
Numai din Belgia
▼ Vând la prețuri atractive
▼ Montez profesional
MOCHETĂ DIN BELGIA ȘI LINOLEUM
EXECUT LA COMANDĂ
Orice tip de mobilier cu materiale occidentale
Telefon: 263637; 092-344830

VREME CALDĂ ÎN WEEKEND

Vremea va fi caldă și predominant frumoasă. Cerul va fi variabil, cu unele înnorări în prima parte a intervalului, când, izolat, mai sunt posibile averse însoțite de descărcări electrice. Vântul va sufla în general slab.

BEYLER DECOR
Vinde
UȘI METALICE ȘI MOBILIER
■ Str. I.C. Brătianu (fosta 30 Decembrie) tel. 270.141
■ Str. Crișan nr. 1, tel. 228.298

VIA Lawyers
Firmă de Avocați din Toronto Canada
OFERĂ REPREZENTARE JURIDICĂ PT
EMIGRARE
Canada
primește 300.000 noi imigranți !
PLATA LA OBȚINEREA VIZEI
COSTURI ACCESIBILE
Arad, SC Proiect Arad SA cam. 124
B-dul Decebal, Nr. 2-4
Telefon 214.678

Prima piață privată din Arad

AFACERE PENTRU PATRON, COMERȚ CIVILIZAT PENTRU CONSUMATORI

Foto: V. MUSCA

Pag. 6

ÎN PRIMUL MECI AMICAL AL SEZONULUI, UTA A ÎNVINS PE F.C. NAȚIONAL

Pag. 15

ABONEAZĂ-TE LA ADEVĂRUL

■ Pentru luna august, prețul abonamentului este de numai 40.000 lei ■ Se pot face abonamente și pe trei luni, șase luni și un an, abonații nefiind afectați de majorările de preț ulterioare.

PENTRU ABONAȚI, ZIARUL COSTĂ DOAR 1600 LEI

ALGLASS
MOBILIER DIN P.A.L. LA COMANDA
● BUCATARII ● DORMITOARE ● CAMERE DE ZI
NOU
VANZARI IN RATE
Calea Timișorii nr. 53; Tel./Fax: 278820
Piața Spitalului Bl. 1D; Tel/Fax: 253868

Calendar

▼ Astăzi, Soarele răsare la ora 5 și 43 de minute și apune la ora 20 și 53 minute.

▼ Au trecut 194 de zile din acest an. Au mai rămas 171 de zile până în 2002.

▼ **Praznicul zilei: Biserica ortodoxă:** Soborul Arh. Gavril; Cuv. Ștefan Savaitul; **Biserica romano-catolică**: Sf. Camil de Lallis; **Biserica greco-catolică:** Sf. Arhanghel Gavril; Cuv. Ștefan Savaitul.

METEO

Vremea va fi caldă și ușor instabilă. Cerul va prezenta înnorări temporare. Izolat, mai ales în partea a doua a zilei, se vor semnala averse de ploaie, însoțite de descărcări electrice. Vântul va sufla slab la moderat, din sector vestic. **Temperaturi maxime:** 29 la 32°C; **Temperaturi minime**: 18 la 21°C.

Meteorolog de serviciu, MIOARA ȘIȘU

Cititorii care doresc să se aboneze la cotidianul „ADEVĂRUL" și întâmpină dificultăți în contractarea abonamentelor sunt rugați să sune zilnic, între orele 8-16, la Oficiul județean de poștă Arad (tel. 230850) sau la redacția ziarului nostru (tel. 281797).

HOROSCOP

Vineri, 13 iulie 2001

Berbec (21.03-20.04). Este posibil să găsiți unele soluții de viață pe care le căutați de mult. Vă veți simți atras de singurătate, ceea ce se va dovedi benefic pentru relaxarea dvs.

Taur (21.04-20.05). Veți trece printr-o situație delicată, pe care va trebui să o gândiți corect. Noii dvs. prieteni vă vor ajuta pentru a vă realiza aspirațiile.

Gemeni (21.05-20.06). Datorită unor noi resurse materiale, vă veți putea vedea planurile duse la bun sfârșit.

Rac (21.06-22.07). Treceți printr-o perioadă grea din viața dvs., iar soluțiile pe care le veți găsi nu vor fi nicidecum definitive.

Leu (23.07-22.08). Problemele de familie s-ar putea să se accentueze. Va trebui să faceți față unor situații tensionate, care, în final, vor schimba ceva la dvs. acasă.

Fecioara (23.08-22.09). Nu căutați prea departe sprijinul material pentru planurile dvs., pentru că tot la prieteni îl veți găsi.

Balanța (23.09-22.10). Vi se vor impune responsabilități de care va fi greu să scăpați. Mai multe șanse de a reuși se întrezăresc la orizont.

Scorpion (23.10.-21.11). Nu vă simțiți bine, dar asta este ceva trecător. Distrați-vă alături de prietenii dvs. și sfătuiți-vă cu ei.

Săgetător (23.11-21.12). Se poate să vă lipsească banii, pentru că ați făcut o greșeală cu câtva timp în urmă, deși nu vă va lipsi bunăstarea materială, în general.

Capricorn (22.12-19.01). Intuiția dvs. va funcționa perfect. Vă veți înțelege bine cu majoritatea colaboratorilor și vă veți bucura de încredere în forțele dvs. proprii.

Vărsător (19.02-20.03). Posibile decepții din partea unui amic (amică), la care vă veți gândi să renunțați.

Pești (19.02-20.03). Pentru a avea succes în aceste zile, va trebui să vă arătați flexibil, iar demersurile dvs. să țină seama și de planurile celor din jur.

MOCHETA

Arad, Piața Gării
Telefon 235.221

MARI REDUCERI DE PREȚURI

MONTAJ LA STANDARDE EUROPENE

A venit BARZA!

La Arad: **Rostaș** Rafael, **Rad** Bianca Francisca, **Horvat** Daniel, **Graure** Cristian, **Crainic** Aurelian Dacian, **Ando** Reka Nicoletta, **Dumitru** Sorin, **Knapik** Bogdana Alexandra Noemi, **Musune** Denis Emanuel, **Ciurea** Draupadin.

La Chișineu-Criș: Irimie Ionuț, **Covaci** Narcisa, **Bojan** Larisa

La Ineu: Bunaciu Adrian.

La Lipova: Șirian Laurențiu Mihai, **Ardelean** Paul.

Pretul aurului

Banca Națională: Pentru gramul de aur de 24 K, prețul cu ridicata - **250.606 lei**; prețul de achiziție **225.545 lei**. Prețuri înregistrate la sfârșitul săptămânii. **Piața neagră - Aur 14 K**: cumpărare - 130.000 lei/g, vânzare - 135.000 lei/g. **Aur 18 K**: cumpărare - 160.000 lei/g, vânzare - 180.000 lei/g.

Au plecat dintre noi!

✝ **Brădean Margareta (1932), Mainko Maria (1923), Bondar Ștefan (1941), Șiclovan Ludmila Erzsevet (1921), Kașa Catarina (1921), Dineș Fănica (1953).**

CINEMATOGRAFE

Dacia: Foc încrucișat (SUA) 11; 13; 15; 17; 19; 21

Mureșul: Proiect; Vrăjitoarea (SUA) 10; 12; 14; 16; 18; 20

Arta: Semn de viață (SUA) 16; 19

Sala Mică: Titanii (SUA) 15,30; 17,30

Grădina de vară: Matrix (SUA) 22

Un socru de coșmar (SUA) 22

Progresul: Indestructibilul (SUA) 16

Un gigolo de doi bani (SUA) 18

CINEMATECA

Vineri, 30 iulie, ora 20,00, în sala cinematecii „Mihai Popovici" a Casei de cultură a municipiului Arad va rula filmul „Viață privată" în regia lui Louis Malle.

Copii, haideți la circ!

Toți copiii din Arad sunt invitați astăzi, de la ora 20, în fața Primăriei, pentru a participa la un spectacol în aer liber. Manifestarea este organizată de Direcția Generală pentru Protecția Drepturilor Copilului Arad și este susținută de echipa **Circului „Talus"** din Elveția. Circul a ajuns în Arad prin intermediul Fundației Carrefour, special pentru a susține spectacole în fața copiilor din casele familiale și centrele de plasament de la Zăbrani, Lipova, Ineu, Șiria și Arad. Tema spectacolelor: drepturile copilului.

D.D.

De astăzi, la Prefectură

TELEFON PENTRU SESIZĂRI ȘI RECLAMAȚII

Începând de astăzi, Prefectura Arad pune la dispoziția cetățenilor un număr telefonic pentru sesizări și reclamații. Numărul la care arădenii își pot spune „păsurile" este **281327**. Orarul de funcționare este stabilit între orele 8,00 - 15,00. Pentru cei care apelează acest număr în restul zilei este instalat un robot care va înregistra toate problemele d.voastră.

M.M.

UTILITARE

PIEȚE, TÂRGURI

Astăzi este zi de piață la Ineu, Lipova, Covăsînț, Mișca, Moneasa, Șepreuș, Șimand, Vladimirescu. Tot astăzi se organizează târguri săptămânale la Ineu, Șepreuș, Șimand.

Mâine, sâmbătă, vor avea loc târguri săptămânale la Felnac, Lipova, Pâncota, Hălmagiu și Moneasa, iar duminică, la Sântana și Vinga.

FARMACII DE SERVICIU

Farmacia **„Remedium"**, B-dul Revoluției, nr. 52-54, telefon 233195 cu program de luni până vineri de la orele 7,30-20,00 iar sâmbăta de la 8,00-14,00; Farmaciile **„Sinapis"**, B-dul Revoluției, nr. 88, lângă Noul Stil, telefon 282369, **„Noua Farmacie"**, str. Andrei Șaguna, nr. 15; telefon 948 sunt de serviciu cu program non-stop.

URGENȚE STOMATOLOGICE

Cabinetul de pe str. Crișan (în spate la Gionelli) are program non-stop. Telefon: 253794. Cabinetul din B-dul Revoluției nr. 62, ap. 17, între orele 9,00-19,00. Telefon: 256665.

ADMINISTRAȚIA FINANCIARĂ

Administrația Financiară a municipiului Arad: Asistență contribuabili (impozitul pe venitul global) - telefon 280633, 280733, int. 198.

TELEFON DE URGENȚĂ LA POLIȚIE: 955

Ovidiu Marian - pe... tobogan

Sâmbătă seara, distracție mare pe plaja Party în show-ul Televiziunii Intersat și Chartmaker Studio. În debutul emisiunii, directorul Gospodăririi Comunale a promis solemn că se va da pe toboganul verde în cazul în care acesta funcționează. Cum deja toboganul verde funcționează, sâmbătă seara la Party Show cu ecou, printre alte zeci de premii și concursuri alături de **Liga Studenților Universității Aurel Vlaicu**, ne vom distra de minune, vom dansa și vom participa la karaoke. Alături de Brau Union Kaiser la Party show cu ecou.

„ADEVĂRUL" VĂ ASCULTĂ

La telefonul dimineții 280944, între orele 9,00 și 12,00

▼ **Mulțumiri**

Doamna **Milca Gheorghița** (70 de ani) din localitatea Ghioroc ne spune: „În data de 9 a acestei luni, călătoream cu tramvaiul nr. 12, pe ruta Arad - Ghioroc. Din cauza căldurii și a aglomerației mi s-a făcut rău. Doresc să mulțumesc din suflet tuturor călătorilor, doamnei asistente, domnului profesor Valea Virgil și tânărului vatman, care m-au ajutat să-mi revin, dovedind astfel că mai există și oameni cu suflet."

▼ **Reclamație nejustificată...**

Domnul **Dan Ponta** din Arad, Bulevardul Revoluției nr. 79 este nemulțumit de faptul că de când au început lucrările de renovare la hotelul „Astoria", care se află chiar în fața locuinței dumnealui nu mai are liniște: „Este îngrozitor ce se întâmplă aici. Este zilnic o gălăgie ca-n Kosovo. Ca să nu mai vorbim de praful și gazele de eșapament de la macaralele cu care se lucrează, ce poluează aerul. Sunt 30 de grade afară, nu pot să stau cu geamurile închise din cauza căldurii, dar nici deschise din cauza gălăgiei... Ce să fac?..."

Pentru a verifica cele semnalate ne-am deplasat la fața locului, unde am constatat că nu este nici vorbă de așa ceva. O singură macara era acolo, dar care, din câte am aflat de la un gardian, a fost montată doar cu o zi în urmă.

Redactor de serviciu,
N. BODRAN

SINUCIDERE

Aurel Vizăreanu de 76 de ani din Arad și-a pus capăt vieții printr-o modalitate mai puțin obișnuită. Bătrânul și-a legat mâinile la spate și s-a înecat în propria-i vană. El a lăsat o scrisoare de adio în care preciza că a recurs la acest gest din cauză că era bolnav.

ADEVĂRUL
COTIDIAN INDEPENDENT ARAD

Editor: S.C. ADEVĂRUL S.R.L. Arad

COD FISCAL R 1681938 ● COD SICOMEX 19.604 ● CERTIFICAT J 02/1886 / 31X 1991 ● COD SIRUES 020956601 ● ISSN 1220 - 7489

Redacția și administrația: 2900 Arad, Bd. Revoluției nr. 81. Telefoane: SECRETARIAT - 281802, fax 280655, 280625; ADMINISTRAȚIE - CONTABILITATE - 281797; MICA PUBLICITATE - 210775; MAREA PUBLICITATE - 280904; CLUBUL PRESEI - 280989.

Consiliul de administrație: președinte - **DOREL ZĂVOIANU**, telefon 281802, 280625; vicepreședinte - **MIRCEA DORGOȘAN**, telefon 210776; membri: **DOREL BARBU**, telefon 281797; **NICU COJOCARU**, telefon 280904; **MIRCEA CONTRAȘ**, telefon 280854.

Colegiul de redacție: MIRCEA CONTRAȘ (redactor-șef); **MARCEL CANCIU** (șef secție foto), telefon **281701**; **ALEXANDRU CHEBELEU** (șef secție sport), telefon **281701**; **NICU COJOCARU** (șef secție publicitate) telefon/fax: **280904**; **GABRIELA GROZA** (secretar general de redacție), telefon **280854**; **VASILE FILIP** (șef secție cultură-învățământ-tineret), telefon **281855**; **280003**; **IOAN IERCAN** (șef secție politică), telefon **280943**; **DORU SAVA** (șef secție social-economic), telefon **281738**; **ȘTEFAN TABUIA** (șef secție actualități), telefon **281855**; **280003**; **DOREL ZĂVOIANU** (președinte al Consiliului de administrație), telefon **281802, 280625.**

Tiparul executat la S.C. MEDIAGRAF S.A. ARAD, str. Feleacului F.N., telefon 250902, fax 250920

„Adevărul" poate fi citit și pe Internet la adresa http://adevarul.arad.ro

Echipa de serviciu

MIRCEA CONTRAȘ
secretar de redacție

Bianca Felea, Adela Homorâceanu, Ioan Leac, Ramona Vidulescu
tehnoredactare computerizată

Flavius Ghender, Madiana Mican, Aurica Telcian, Dacian Toduța
corectură

TRAGERE ÎN POLIGONUL AJVPS PENTRU CANDIDAȚII VÂNĂTORI

În poligonul de TIR al AJVPS Arad de pe șoseaua Variașului vor avea loc, miercuri 18 iulie ora 9,00 trageri pentru candidații vânători, din 2001. Aceștia vor prezenta carnetul de candidat și suma de 150.000 lei, informează directorul AJVPS Arad, Nicu Deme. Examenul de vânător va fi susținut în 10 august a.c.

D.S.

CURSUL VALUTAR*

– VALORI ÎNREGISTRATE IERI, 12 IULIE 2001

Denumirea valutei	BNR	BCR		BRD		Banca Transilvania		Banca Agricolă		Bursa neagră	
		C	V	C	V	C	V	C	V	C	V
Dolar S.U.A.	29269	29160	29350	28179	29475	29230	29650	29150	29600	29200	29400
Marca germană	12778	12593	13063	12334	13055	12300	12890	12560	12900	12400	12600

Au încercat să forțeze granița

Polițiștii de frontieră de la Curtici au descoperit trei hunedoreni ascunși într-un vagon de marfă garat în triajul din localitate. Scoși din vagon, hunedorenii arătau precum necuratii deoarece vagonul era încărcat cu cărbuni. Butnaru Marcel de 20 de ani, Rotar Claudiu de 22 de ani și Hrișcu Liviu de 25 de ani intenționau să ajungă în Italia.

Li s-a întocmit dosar penal pentru tentativă de trecere frauduloasă a frontierei de stat.

N. O.

Sub tutela Universității „Vasile Goldiș" Arad

LA SOCODOR, CENTRUL DE CERCETĂRI AGRICOLE ÎȘI REIA ACTIVITATEA

În cursul acestei luni, Universitatea de Vest „Vasile Goldiș" va revigora activitatea Stațiunii de cercetări din Socodor. Aici urmează să se desfășoare cercetări de avangardă privind comportarea unor ecosisteme agricole, silvicole, acvatice, în condiții de stres salin.

Rectorul Universității „Vasile Goldiș" Arad, prof. univ. dr. **Aurel Ardelean** ne-a declarat că centrul din Socodor va reprezenta un unicat în mediul universitar românesc, fiind inclus într-un Program Phare, alături de Grădina Botanică Universitară Macea. Astfel, după ce ani de-a rândul Stațiunea de cercetări din Socodor a fost lăsată de izbeliște, se ivește ocazia repunerii acesteia în funcțiune prin preluarea (în proprietate) de către U.V.G. De asemenea, Universitatea de Vest „Vasile Goldiș" este partener activ în cadrul Programului P.I.M.-MATRA, susținut financiar de Uniunea Europeană și Regatul Olandei. Scopul acestui program este întocmirea „Listei Roșii" pentru România privind speciile pe cale de dispariție din flora națională.

C. TRIF

O NOUĂ VICTIMĂ A CIUPERCILOR OTRĂVITE

Ieri dimineață, o altă persoană a fost transportată la Serviciul de ambulanță medicală din cadrul Spitalului Clinic Județean, după ce a consumat mâncare de ciuperci otrăvite.

Este vorba de un bărbat de 69 de ani, din Brusturi, care a fost internat la secția interne, starea lui fiind pentru moment, stabilă.

A. B.

500 de milioane pentru extinderea parcării strandului

Conducerea Gospodăririi Comunale Arad are în plan realizarea unui nou proiect de extindere a suprafeței de parcare auto în incinta strandului „Neptun".

Conform unor calcule preliminare, valoarea investiției se ridică la aproximativ 500 de milioane de lei.

R. MUNTEAN

BĂTĂUȘI

Cunoscuți cu antecedente penale, fără ocupație, **Sfăgău Petru-Pavel** (20 ani) și **Andrei Dumitru** (21 ani), ambii din Pecica, în noaptea de 10 pe 11 iulie a.c., în stația CFR Pecica s-au luat la bătaie cu **Iakab Nicolae** (27 ani), din Traian Vuia, jud. Timiș. Cei doi l-au lovit pe I. Nicolae cu pumnii și picioarele, apoi i-au sustras suma de 120.000 lei și un briceag. Sfăgău Petru-Pavel și Andrei Dumitru au fost introduși în arestul Poliției urmând a li se întocmi mandat de arestare preventivă.

DRAGOSTE DE MAMĂ

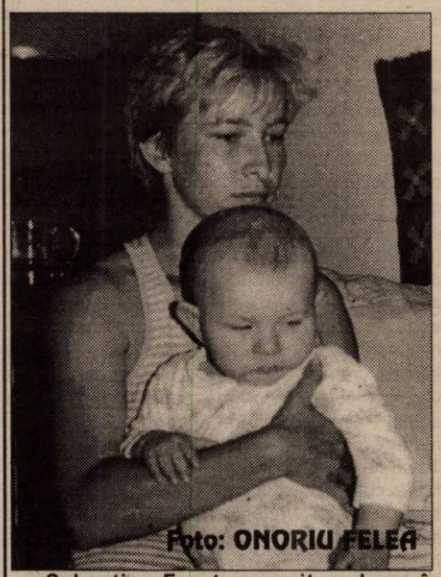

Foto: ONORIU FELEA

Sebastian Frenț a venit pe lume în urmă cu opt luni. Un copil normal și în aparență sănătos. Doar că în primele două săptămâni de viață nu a reușit să-și deschidă ochii. „Asistentele m-au sfătuit să nu-mi fac nici un fel de probleme, pentru că s-au mai întâmplat astfel de cazuri fără urmări pentru nou-născut", ne povestește Nicoleta Frenț, mama copilului.

Din nefericire, n-a fost așa. Medicii au constatat că micuțul este complet orb, o peliculă albă acoperindu-i ochii. Primul diagnostic a fost cataractă, dar după mai multe investigații s-a ajuns la concluzia că Sebastian ara nevoie de un transplant de cornee. „Am încercat să găsesc un specialist în țară, care să facă opeația. Nu s-a putut. În cele din urmă, am dus copilul în Ungaria, la Szeged, unde medicii au suportat din banii lor transplantul de cornee, când Sebastian avea doar două luni. Operația a costat 50 de milioane de lei, bani pe care eu nu puteam să-i dau. Am plătit doar spitalizarea, care s-a ridicat la 20 de milioane."

Vederea copilului a revenit doar parțial. Zărește obiectele și persoanele aflate până la 50 de cm distanță. Ar mai fi nevoie de încă un transplant de cornee și pentru celălalt ochi, dar familia Frenț nu mai are bani. „Cheltuim o groază pe medicamente și picături care costă câteva mii de forinți. Dacă întrerupem tratamentul, ne putem aștepta să-i „explodeze" ochiul din cauza tensiunii care se acumulează. Tot lunar, mergem la Szeged, pentru investigații. Acum, în ultima lună, n-am mai putut să ne ducem din lipsa banilor."

Nicoleta nu-și dorește decât să-și vadă copilul sănătos, să fie la fel ca ceilalți copii. „Dacă vrea și poate cineva să ne ajute, ne-am bucura foarte tare. Suntem sărmani, dar n-avem nevoie de bani decât pentru sănătatea lui Sebastian."

S. AMBRUȘ

Locuri pentru studenți rromi

Organizația etnică a rromilor din România anunță că în baza Ordinului MEN 3294/2000 privind sprijinirea accesului în învățământul preuniversitar, colegii universitare de institutori și universități al tinerilor rromi, Universitatea de Vest Timișoara a alocat 10 locuri fără plată pentru candidații rromi. Informații suplimentare: Săndel Gerebeneș, telefon 281909.

D.S.

PAȘAPORT FALSIFICAT

Carli Doru Lăcătuș din Sighișoara a fost prins cu un pașaport fals în stația CFR Curtici.

El a înlocuit fotografia dintr-un pașaport valabil aparținând altei persoane. După cum declară „frauduloșul", pașaportul l-a cumpărat de la un românaș din Mediaș contra sumei de 200 D.M.

Parchetul îl cercetează pe Lăcătuș pentru săvârșirea infracțiunilor privind identitatea și complicitate la fals material în înscrisuri oficiale.

N. O.

Țigări de contrabandă

Polițiștii de frontieră, în colaborare cu vameșii, au prins la Nădlac cinci... nădlăcani care încercau să introducă ilegal în țară 110 cartușe de țigări marca „Ronson". Cum n-aveau documente de proveniență, țigările le-au fost confiscate.

Se asfaltează drumul între Tăgădău și Secaci

Pregătirile pentru turnarea asfaltului pe drumul dintre Tăgădău și Secaci se apropie de final. Lucrările se efectuează pe o suprafață de 850 m, valoarea investiției ridicându-se la 1,5 miliarde lei.

Proiectul cuprinde întreg traseul dintre Beliu și cel mai îndepărtat sat față de centrul de comună pe o distanță de 4,6 km. Din anul 1998, de la demararea lucrărilor și până în prezent au fost asfaltați doi km de drum.

„În funcție de banii de care vom dispune se vor demara lucrările și la diferența de drum rămasă neasfaltată", precizează primarul Țica.

M. M.

1200 DE DOLARI COSTĂ UN PAȘAPORT UCRAINIAN

Polițiștii de frontieră de la Nădlac au prins-o pe Boldisor Ecaterina, din Republica Moldova, care a prezentat la control un pașaport ucrainian la care era înlocuită fotografia.

După cum declară femeia în vârstă de 42 de ani, pașaportul l-a achiziționat pe teritoriul Republicii Moldova de la un ucrainian. A plătit suma de 1200 de dolari! Și când te gândești că, legal, cu un pașaport ucrainian nu poți trece mai departe de Ungaria...

Parchetul o cercetează pentru săvârșirea infracțiunii de fals privind identitatea și complicitate la fals material în înscrisuri oficiale. Boldisor Ecaterina riscă vreo câțiva ani de temniță.

N.O.

În zona Craiva

PATRU SATE „RUPTE" DE LUME

Satele Ciuntești, Vălani, Tălmaci și Rogoz sunt total izolate din punctul de vedere al comunicării cu exteriorul. Astfel în nici unul dintre ele nu există telefon, iar în cazul în care se întâmplă ceva, localnicii sunt obligați să se deplaseze la Șiad sau Stoienești. Lucru destul de greu, mai ales pe timp de iarnă, în situația în care majoritatea populației din aceste sate este în vârstă. Totuși, oamenii speră ca până la sfârșitul anului această problemă să se rezolve. „Am vorbit cu cei de la Romtelecom și ne-au promis că până la sfârșitul anului aceste sate vor avea telefon" spune viceprimarul comunei Craiva, Simion Puf.

A. B.

Prin oficiile poștale Asigurări Omniasig

Societatea de asigurări Omniasig a încheiat o convenție de colaborare cu Compania Națională Poșta Română. În conformitate cu prevederile acesteia, începând cu data de 23 iulie, oficiile poștale din județ vor încheia, în numele firmei mai sus amintite, asigurări de răspundere obligatorie civilă auto și contracte de asigurare a locuințelor persoanelor fizice. Asigurările vor fi încheiate de lucrători poștali instruiți de personalul Omniasig. „Două persoane la oficiile urbane și câte una la cele rurale vor fi disponibile pentru executarea acestui nou serviciu prestat prin intermediul Poștei Române. Pentru început, vom încheia doar aceste două feluri de asigurări, dar pe viitor este posibil ca această gamă de servicii să se lărgească" spune **d-l Pavel Răzman**, șeful Oficiului Județean de Poștă Arad.

A. BUGARIU

UDMR PROPUNE ELIMINAREA SINTAGMEI DE STAT NAȚIONAL ȘI UNITAR DIN CONSTITUȚIE

Propunerile UDMR de modificare a Constituției vizează eliminarea sintagmei de stat național și unitar și posibilitatea existenței mai multor limbi oficiale, în afară de cea română, a declarat, joi, pentru BBC, senatorul UDMR Szabo Karoly.

Szabo a spus că enunțarea caracterului național și unitar al statului român "nu corespunde pe de-a întregul realității" și este mai degrabă "un deziderat și nu o realitate". Senatorul UDMR a afirmat, însă, că nu este necesară precizarea caracterului multinațional al statului român, ci afirmarea caracterului său cetățenesc.

"În orice caz, nu acceptăm caracterul național, pentru că el ar însemna național românesc și acest lucru nu este o realitate", a adăugat Szabo.

El s-a declarat conștient de faptul că această propunere a UDMR "nu este extrem de populară" și a precizat că nu își face "mari iluzii" cu privire la posibilitatea întrunirii numărului necesar de voturi pentru adoptarea ei. O altă cerință a UDMR este ca în Constituție să se precizeze posibilitatea ca și alte limbi să poată fi numite oficiale, fapt consfințit de Legea administrației publice locale, a spus senatorul UDMR. "Să facem referiri și la alte limbi, fără a le denumi, atunci cînd un număr considerabil de cetățeni vorbitori de o anumită limbă și locuitori dintr-o anumită unitate administrativ-teritorială au dreptul să folosească această limbă", a adăugat Szabo. El a precizat că, pînă în prezent, nu au avut loc consultări între UDMR și PSD pe marginea acestor propuneri ale Uniunii.

PROCEDURA DE RECUPERARE A CREANȚELOR BUGETARE

Guvernul a stabilit procedura care urmează să fie aplicată pentru realizarea creanțelor bugetului de stat și bugetului asigurărilor sociale prin trecerea în proprietatea statului a bunurilor imobile supuse executării silite.

Debitorii persoane juridice, asupra cărora există creanțe ale bugetului de stat și/sau bugetul asigurărilor sociale de stat, pentru care s-a început executarea silită asupra bunurilor imobile, pot solicita stingerea parțială sau totală a obligațiilor bugetare stabilite prin darea în plată a acestor bunuri, care trec în proprietatea publică a statului, potrivit unei hotărîri aprobate joi de Guvern.

Cererea se depune de către debitor la: unitatea teritorială subordonantă Ministerului Finanțelor Publice în raza căreia este înregistrat ca plătitor de obligații față de bugetul de stat; casa județeană de pensii, respectiv Casa de pensii a municipiului București, agenția județeană pentru ocuparea forței de muncă sau Agenția județeană pentru ocuparea forței de muncă a municipiului București; direcția regională vamală interjudețeană, pentru taxe și drepturi vamale cuvenite bugetului de stat.

SALA POLIVALENTĂ ȘI BAZINUL DE ÎNOT VOR AVEA O NOUĂ IMAGINE

Precum în anii trecuți, Direcția Județeană pentru Tineret și Sport Arad efectuează în intervalul iulie-august, când competițiile sportive lipsesc, lucrări de îmbunătățire și modernizare a celor două importante edificii aflate în subordine și îngrijire: Sala Sporturilor „Victoria" și Bazinul acoperit „Delfinul". La Polivalenta arădeană lucrările au început deja, fiind cosmetizate vestiarele și remediate problemele instalației de iluminare. De asemenea, pe baza contractului încheiat cu firma Coca Cola, suprafața de joc va fi, din nou, pusă la punct, în urma unor operații specifice, de raschetare, paluxare și vopsire. Directorul D.J.T.S., dl. Stelian Văduva, ne-a declarat că în ciuda bugetului restrâns, nu vrea să facă rabat de la calitate. Mai ales dacă ținem cont de faptul că în luna august, Aradul va fi gazda turneului de calificare la C.E. de baschet, pentru junioare. Astfel încât, până atunci, totul trebuie să se ridice la standardele impuse de prestigiul acestei întreceri.

Cât privește bazinul olimpic, acesta va intra în remont de la 1 august. Se vor întreprinde acțiuni de reamenajare interioară, obișnuite în ultimii ani. În acest fel se are în vedere, în mod permanent, creșterea calității serviciilor oferite populației.

A. HARȚĂU
Foto: V. MUSCA

Ministrul Culturii și Cultelor, Academicianul Răzvan Teodorescu, a vizitat Castelul din Macea

Aflat în vizită la Arad, domnul academician Răzvan Teodorescu, ministrul culturii și cultelor, a participat marți seara, la o întâlnire de lucru, desfășurată la Complexul Universitar Macea. Scopul întâlnirii a fost acela de a analiza solicitările de sprijin financiar ale Universității de Vest „Vasile Goldiș", solicitări făcute în scopul reabilitării unor obiective de patrimoniu, aflate în administrarea universității.

La întâlnirea cu dl. ministru au participat: **PSS Timotei Seviciu**, episcop al Aradului, Ienopolei, Hălmagiului și Hunedoarei; **ing. Gheorghe Pele** - prefectul Aradului, **Dorel Zăvoianu** - deputat, prof. univ. dr. **Aurel Ardelean** - rectorul Universității de Vest „Vasile Goldiș", invitați.

Cu acest prilej a avut loc o festivitate în cadrul căreia dl. prof. univ. dr. **Aurel Ardelean** a decernat, în numele Senatului Universității, domnului academician **Răzvan Teodorescu**, ministrul culturii și cultelor, diploma omagială și medalia „Vasile Goldiș" pentru prodigioasa activitate didactică, științifică și de cercetare, precum și pentru contribuția domniei sale adusă la propășirea învățământului, științei și culturii naționale, europene și internaționale.

Discuțiile purtate în cadrul întâlnirii au avut drept suport memoriul înaintat Domnului Ministru de către Senatul UVVG, prin care se solicita sprijinul Ministerului Culturii și Cultelor pentru renovarea unor obiective de patrimoniu aflate în administrarea Universității de Vest „Vasile Goldiș", renovare unde, pe lângă fondurile proprii ale Universității, sunt necesare și fonduri bugetare. Obiectivele de patrimoniu puse în discuție au fost: Castelul Macea, Palatul „Românul" și Cetatea Aradului.

În cazul Castelului Macea, finalizarea lucrărilor de consolidare-salvare, începute de UVVG în anul 1990, ar putea crea alte perspective pentru folosința acestuia, respectiv ar putea găzdui acțiuni științifice și culturale de avangardă cu caracter național și internațional, poate servi drept casă de creație pentru scriitori, muzicieni, artiști plastici, ar putea găzdui, anual, un festival de teatru în spații neconvenționale.

Amenajarea Palatului „Românul", situat în strada Vasile Goldiș nr. 6 ar crea posibilitatea amenajării locuinței memoriale „Vasile Goldiș" la etajul I, ar crea spațiul necesar pentru amenajarea unui muzeu al mișcării naționale românești (a centrului său arădean) deoareace ar exista posibilitatea realizării sale cu sprijinul substanțial al complexului Muzeal Arad. UVVG a motivat această opțiune prin faptul că tema mișcării naționale românești arădene este doar una dintre fațetele dramei expoziționale permanente (istorie veche, medie, modernă și contemporană) de la sediul Palatului Cultural, inaugurată în 1979 și restrânsă în 1990-1991, la momentul anului 1947. Totodată, edificiul ar putea găzdui activități științifice și culturale, iar la parter s-ar putea amenaja o sală de expoziții referitoare la viața și activitatea lui Vasile Goldiș, în contextul mișcării naționale românești.

În ceea ce privește proiectul de redare în circuitul civil al sitului istoric Cetatea Aradului, scopul proiectului este acela de redare în circuitul civil al Cetății Aradului, monument istoric și de arhitectură de importanță europeană și refuncționalizarea acesteia, iar folosința propusă a fost pentru centrul cultural și campus universitar.

În finalul discuției, Domnul Ministru a promis că va acorda tot sprijinul în vederea alocării fondurilor necesare.

Ministrul Culturii și Cultelor și-a încheiat ziua de lucru în ambianța foarte plăcută a castelului Macea, unde și-a petrecut și noaptea de marți spre miercuri.

(2059699)

Între Stoienești-Ciuntești- Vălani

SE ASFALTEAZĂ DRUMUL

Primăria din Craiva a depus o documentație la Fondul Român de Dezvoltare pentru a obține finanțare în vederea asfaltării unei porțiuni de drum de doi kilometri, între Stoienești-Ciuntești-Vălani. Contribuția Primăriei va consta în procurarea de balast și în manopera pe care localnicii o vor presta la executarea lucrării. Viceprimarul comunei, Simion Puf, spune că pentru licitația organizată în vederea executării lucrării s-au primit trei oferte, iar lucrările vor demara în cel mai scurt timp.

A. B.

DIANA DEGERATU - CAMPIOANĂ NAȚIONALĂ LA PESCUIT SPORTIV

Pe Canalul Siderurgic de la Călărași s-a desfășurat recent FINALA CAMPIONATULUI NAȚIONAL DE PESCUIT SPORTIV STAȚIONAR. Cu o captură de peste 6 kg, DIANA DEGERATU, din Arad, a devenit noua campioană națională la categoria „juniori". La cei 15 ani ai săi, Diana este la al doilea titlu național după cel câștigat în 1998 la categoria „copii"...

Noua campioană națională va participa săptămâna viitoare la Campionatul Mondial de Pescuit Sportiv Staționar, care se va desfășura la Szolnok, în Ungaria.

F. TRUȚ

JOKER

5 din 45 **1 din 20**
42, 22, 5, 34, 17 + 17

FOND DE CÂȘTIGURI: 22.550.439.600 lei

CATEGORIA	VALOARE CÂȘTIG
I (5+1)	20.000.000.000
II-a (5)	1.287.178.000
III-a (4+1)	20.051.771
IV-a (4)	1.822.888
V-a (3+1)	806.680
VI-a (3)	116.290
VII-a (2+1)	73.143
VIII-a (1+1)	52.393

LOTO 5/40

27 16 14
3 19 17

FOND DE CÂȘTIGURI: 438.917.153 lei

CATEGORIA	VALOARE CÂȘTIG
I	65.837.573
a II-a	54.864.644
a III-a	387.279

Cunoaștem limba română?

Etapa a IV-a

Și de această dată ne-au scris mulți prieteni (am primit peste 100 de scrisori). Cititori fideli între 14 și 65 de ani - elevi, studenți, muncitori, intelectuali, șomeri - din toate părțile județului s-au străduit să rezolve testul propus la etapa a III-a a concursului nostru și au reușit să dea între 4 și 9 răspunsuri exacte.

Dar iată cum trebuia rezolvat testul propus de noi: **1 a; 2 b; 3 a; 4 c; 5 b; 6 b; 7 a; 8 c; 9 c, 10 b.**

Au dat 9 răspunsuri exacte: Vesa Simona, Popescu Ioana, Bălan Lorina, Bătălan Andrei. În urma tragerii la sorți pe primele trei locuri s-au clasat: I - **Popescu Ioana** (14 ani, elevă, Bârzava); II - **Vesa Simona** (23 ani, studentă, Arad); III - **Bălan Lorina** (18 ani, elevă, Arad). Reamintim concurenților că punctele realizate se adaugă în clasamentul pentru marele premiu (după etapa a X-a).

Câștigătorii își pot ridica premiile oferite de Editura Niculescu de la Secția cultură-învățământ-tineret.

Pentru etapa a IV-a a concursului nostru vă propunem următorul test:

Să se recunoască soluția corectă:

1. nu este corectă abrevierea:
a. Gh.
b. Ghe.
c. G.

2. este greșită forma:
a. văzutu-mi-l-a
b. vedea-ți-i-aș
c. jelu-i-m-aș

3. este greșită grafia:
a. bună-stare
b. bună-credință
c. bună-cuviință

4. nu este compus cuvântul:
a. cumsecade
b. oleacă
c. departe

5. nu se scrie cu m cuvântul:
a. bomfaier
b. Istambul
c. camfor

6. nu este neologism termenul:
a. virtuos
b. virtuoz
c. vârtos

7. nu se scrie cu ii cuvântul:
a. toxiinfecție
b. lisus
c. semiinternat

8. nu face parte din familia lexicală a cuvântului răpi termenul:
a. hrăpăreț
b. răpitor
c. rapiță

9. este incorectă varianta:
a. harfă
b. harpă
c. arfă

10. nu face parte din conjugarea a II-a verbul:
a. veghea
b. dispărea
c. plăcea

❖❖❖

Cum o spuneam de fiecare dată, nu vă rămâne decât să completați talonul de mai jos:

Talon de participare

Numele și prenumele _____

vârsta _____ **clasa** _____ **școala** _____

loc de muncă (unde e cazul) _____

adresa _____

_____ **telefon** _____

REZOLVARE: **1** _____ ; **2** _____ ; **3** _____ ; **4** _____ ; **5** _____ ;

6 _____ ; **7** _____ ; **8** _____ ; **9** _____ ; **10** _____ .

„NU VOM INTRA NICIODATĂ ÎN NATO CU SOLDAȚI NEINSTRUIȚI ȘI NEECHIPAȚI!"

Interviu cu senatorul PSD SERGIU NICOLAESCU, președintele Comisiei de Apărare, Ordine Publică și Siguranță Națională

- D-le senator, sunteți mulțumit de modul în care s-a lucrat în sesiunea parlamentară recent încheiată?

- După părerea mea, ca performanțe putem nota numărul mare de legi adoptate. De aici până la a fi mulțumit este cale lungă - sunt foarte multe lucruri care au rămas în urmă. Timp de patru ani, cât am fost în opoziție, țara a fost condusă numai prin ordonanțe de urgență, iar acum am pierdut o mare parte a timpului analizând câte trei ordonanțe pentru aceeași problemă. Când am preluat puterea, am promis că vom renunța la aceste practici și, în mare măsură, ne-am respectat promisiunea. Sunt situații de urgență în care guvernul trebuie să emită astfel de acte, dar sperăm că ele vor deveni o excepție.

- Care au fost cele mai importante acte care au trecut prin Comisia de Apărare, Ordine Publică și Siguranță Națională, pe care o conduceți?

- Eu am mai condus până acum vreo trei comisii, dar aceasta este o comisie foarte grea, pentru că trebuie să controleze și să elaboreze legislația a trei ministere. În această perioadă lucrăm la o serie de legi foarte importante: statutul polițistului, legea jandarmeriei, aplicarea legii administrației publice locale și tot ceea ce înseamnă legiferare în MApN, inclusiv protecția socială a militarilor. Ne ocupăm de asemenea de MI și poliția de frontieră. Toată această legislație trebuie revizuită în ansamblu, pentru a nu crea disfuncționalități sau diferențe care să le creeze nemulțumiri celor care lucrează în domeniu.

- Oamenii, când se gândesc la parlament, se gândesc în primul rând la lucrările din plen. Ați luat, în această sesiune, cuvântul în plenul Senatului?

- Am luat cuvântul cel puțin de două-trei ori pe săptămână, pentru că, să ne fie clar, noi participăm la votul tuturor legilor, avem un punct de vedere în toate aceste probleme. Un parlamentar ascultă de partidul căruia îi aparține, dar el votează, până la urmă, conform propriei conștiințe, pentru că orice vot pe care îl dai este o responsabilitate. Cei care suntem mai vechi, intervenim mai des, asta nu înseamnă că facem mai mult decât cei noi, pentru că votul este egal.

- Cei care v-au ales așteaptă de la dvs. să faceți ceva și pentru județul Arad. Ce ați făcut pentru județ și cum ați colaborat cu autoritățile locale?

- Am încercat să rezolv și probleme de genul acesta. Ne zbatem pentru unele fonduri de la Ministerul Culturii, pentru învățământ, pentru deschiderea unei facultăți, pentru înființarea unui muzeu în general pentru probleme legate de cultură, unde pot să am o contribuție. În legătură cu venirea mea la Arad, din păcate în această primăvară am fost bolnav, dar acum sunt bine și voi putea să reiau contactul direct cu arădenii. Contactul indirect, cu cei care au apelat la mine, l-am menținut permanent. Despre autoritățile locale pot să vă spun că nu am refuzat pe nimeni atunci când a apelat la mine. Am ajutat unele instituții, un exemplu fiind autostrada care va trece prin județul Arad.

- Suntem, în viziunea unor analiști, tot mai aproape de NATO. În unele declarații ați vorbit de o „integrare demnă" în alianță, ce înțelegeți prin aceasta?

- Eu cred că doar rugându-ne, nu vom obține nimic. Trebuie să dovedim că merităm să intrăm în NATO prin poziția pe care o avem, prin pregătirea armatei noastre. În acest moment, există probleme grave pentru că soldații noștri nu au bocanci în picioare, nu au ce mânca. Din 120 000 de recruți, reușim să instruim abia 30 000. Ce se întâmplă cu ceilalți? Unii piloți au doar șase ore de zbor pe an... Trebuie să avem mai întâi grijă de noi înșine, este dramatic să vorbim de integrare în aceste condiții. Nu vom intra niciodată în NATO cu soldații neinstruiți și neechipați! Trebuie să facem ceva efectiv, să devenim o armată demnă și o națiune respectată. Intrarea în NATO nu depinde în primul rând de criteriile pe care le tot publică presa. Ei știu foarte bine că soldatul român nu are haine și aceasta este adevărata cauză!

- Pot fi rezolvate aceste probleme în termen relativ scurt? Nu ar fi reducerea numărului de recruți o soluție?

- În acest moment, există mulți datornici care datorează miliarde statului român. Aceștia trebuie să-și plătească datoriile sau să furnizeze servicii în schimbul acestor datorii. Numărul recruților a fost deja redus, în curând vor încăpea pe stadionul Lia Manoliu, la un meci de fotbal...

FLAVIUS GHENDER

Congres PPDR la Arad?

După o perioadă de căutări, „presărată cu mai puține împliniri și mai multe neîmpliniri" (afirmația îi aparține președintelui organizației municipale, Ioan Gabor), PPDR se pregătește pentru organizarea unui congres, în care să-și definitiveze conducerea, proiectele și programele politice pentru alegerile din 2004. Sau, cel puțin acei membri ai partidului care nu se gândesc să „migreze" înspre alte partide ...

PPDR a fost înființat în anul 2000, de către foștii „penetiști din grupul de la Brașov", Partidul Dreapta Românească și o serie de oameni nou intrați în politică, adoptând un statut după modelul Partidului Popular spaniol. Partidul a obținut rezultate notabile doar la alegerile locale din Brașov și Arad, având în județul nostru trei consilieri județeni, doi consilieri municipali, cinci primari și 39 consilieri locali. În căutarea unei identități proprii, PPDR a trecut prin două momente critice: momentul în care conducerea centrală, în frunte cu Radu Vasile, a trecut la PD (iar o parte a conducerii locale, în frunte cu Mihai Calimente, a trecut la PNL) și momentul în care s-a încercat trecerea partidului în PD, în această primăvară. „Deși a fost supus la puternice presiuni, în special datorită eforturilor filialei din Arad, PPDR și-a menținut identitatea. În acest moment, filiala din Arad este singura care a organizat alegeri și nu funcționează cu o conducere interimară. Partidul trebuie să se organizeze în vederea atingerii principalei etape: organizarea unui congres la nivel național" a afirmat Ioan Gabor. Filiala arădeană ar dori ca acest congres să aibă loc chiar la Arad.

În ceea ce privește zvonurile potrivit cărora grupul Marga-Lupu-Chiriță ar dori să se alăture PPDR-ului, Gabor a afirmat: „Totul este posibil, cu condiția ca oricine vine să se încadreze în linia politică de dreapta a partidului".

F. GHENDER

PSM va aduce la Arad ambasadori

Ieri, la sediul PSM, s-a desfășurat o conferință de presă „amicală", ziariștii prezenți fiind tratați de către președintele Mihai Lelik cu câte o cupă de șampanie, cu ocazia intrării într-un scurt „concediu". Acesta se referă strict la adunările generale din organizații, care vor avea loc abia după data de 15 august. Cu toate că și-a luat concediu, Lelik va avea activitate la București, unde va avea întâlniri cu președintele și vicepreședinții. Împreună, vor perfecta continuarea relațiilor cu ambasadele mai multor țări în care sunt partide comuniste sau socialiste. Reprezentanți ai ambasadelor vor fi invitați la Arad, la o masă rotundă cu oameni de afaceri arădeni, care doresc să-și promoveze imaginea firmelor în țările respective. O asemenea masă rotundă a avut deja loc la organizația județeană Maramureș și rezultatele au fost favorabile în ceea ce privește realizarea unor contracte. ● Structura de conducere a PSM Arad va fi mult simplificată, fiind compusă din președinte și șase vicepreședinți, directori de zonă. Ca un element nou, aceștia vor fi aleși doar dintre cei care au domiciliul în Arad. **„O asemenea măsură este necesară, pentru că toți cei care sunt în structura de conducere trebuie să acționeze permanent. Cei din județ nu pot să vină la ședințe la orice oră. Vin o dată la trei luni. Noi trebuie să ne întâlnim nu chiar în fiecare zi, dar aproape"**, a spus Lelik.

S. TODOCA

Dorin Șiclovan, președintele ANCD Arad:

„EMIL CONSTANTINESCU ABIA AȘTEAPTĂ SĂ SE FORMEZE AL DOILEA POL CREȘTIN-DEMOCRAT"

Cum pe plan local, până la realizarea de facto a fuziunii cu PNȚ-CD Arad, ANCD încă există, am solicitat opinia liderului organizației, Dorin Șiclovan, asupra situației din PNȚ-CD. Domnia-sa ne-a declarat:

„Evident, considerăm că alegerea lui Victor Ciorbea ca președinte interimar este cea mai bună soluție. Până în 14-16 decembrie, când va avea loc congresul, echipa lui Ciorbea va trebui să țină permanent legătura cu organizațiile din teritoriu, pentru a ști exact care sunt opiniile. Un congres în august, ținut în pripă, nu ar face decât să ducă la scindarea partjdului. Emil Constantinescu abia așteaptă ca prin scindarea PNȚ-CD să se formeze un al doilea pol creștin-democrat, pe care să-l conducă domnia-sa. Scindarea creștin-democrației nu ar fi în folosul nimănui, nici măcar al PSD."

S. TODOCA

PSD a fost înregistrat oficial

Magistrații Tribunalului București au admis, joi, cererea de înregistrare a Partidului Social Democrat (PSD), format din Partidul Democrației Sociale din România (PDSR) și Partidul Social Democrat din România (PSDR). Decizia Tribunalului București poate fi contestată în termen de cinci zile la Curtea de Apel București.

Partidul Social Democrat "Constantin Titel Petrescu" și Partidul Solidarității Democratice pentru Șanse Egale și o Societate mai bună, depuseseră cereri de intervenție în dosar, iăr Partidul Liber Republican Socialist reprezentat de Florin Nahorniac formulase o contestație împotriva înregistrării PSD. Partidul Social Democrat a fost înființat în urma fuzionării PDSR cu PSDR, la congresul de constituire al PSD desfășurat la începutul lunii iunie.

RACOLĂRI SAU ... „DECOLĂRI"?

(urmare din pag. 1)

Nu că oamenii lui ar fi curați ca lacrima, dar aceștia nu-și mai pot permite să acopere matrapazlâcurile unor foști membri ai altor partide, pentru că toate acestea s-ar contabiliza la PDSR, adică PSD. Or, PSD zice că este un partid nou, devotat ideilor social-democrate reale și trebuie să demonstreze acest lucru. Cum ar putea, după ce s-a delimitat public de „bivolarii" săi proprii, să îi susțină și să îi apere pe șest pe „bivolarii" altor partide?

Așadar, oricare partiduleț care se plânge de „racolarea" așa-ziselor sale personalități ar trebui să recunoască faptul că a fost mai degrabă vorba despre „decolări" de la partidul lansator și aterizări la partidul de guvernământ. Dulcele os(cior) al guvernării constituie în continuare o mare ispită, mult mai mare decât doctrinele și programele. Chiar dacă, de cele mai multe ori, os(ciorul) se dovedește iluzoriu...

SIMION TODOCA

CONDAMNAREA LEGII HUNGARISTE

Uniunea Vatra Românească a luat act cu profundă indignare de adoptarea, de către Parlamentul din Budapesta, a LEGII STATUTULUI MAGHIARILOR din ȚĂRILE VECINE.

Considerăm că o asemenea lege este prohungaristă, antieuropeană și discriminatorie, ea urmărind, în fapt, anularea TRATATULUI de la TRIANON și boicotarea tratatului de bună vecinătate româno-ungar semnat în 1996. Totodată, este un act sperjur de ignorare a suveranității naționale a statelor vecine Ungariei în care trăiesc minoritari unguri, expresia unei evidente intenții de amestec în treburile interne ale acestor state, de incitare la ură și vrajbă interetnică.

Uniunea Vatra Românească a condamnat decizia politicienilor de la Budapesta, care dovedesc - pentru a câta oară în istorie?! - că sunt orbiți de orgoliu, infatuați și disprețuitori vis-à-vis de dreptul fiecărui guvern de a decide asupra destinului colectiv al cetățenilor pe care îi reprezintă.

Respingem cu indignare perspectiva aplicării clauzelor acestei legi oneroase asupra cetățenilor României, stat independent, unitar și suveran.

Ne repugnă atitudinea unor cetățeni unguri din România - politicieni sau cetățeni obișnuiți - care acceptă discriminările dintre oameni, decurgând din această lege, cu finalități revizioniste evidente.

Apreciem poziția autorităților române și a reprezentanților partidelor politice față de adoptarea acestei legi în Parlamentul de la Budapesta, dar ne exprimăm profundul regret că repetatele și insistentele semnale de alarmă ale U.V.R. în legătură cu politica duplicitară, cameleonică și pronunțat antiromânească a U.D.M.R. n-au fost luate în seamă. Or, azi, avertismentele noastre se dovedesc a fi fost lucide și izvorâte dintr-o bună cunoaștere a gândirii prohungariștilor revizioniști din întreaga lume, a acțiunilor programatice ale U.D.M.R. de destabilizare a ȚĂRII, de sfârtecare a ei prin ruperea TRANSILVANIEI din trupul ROMÂNIEI.

Uniunea Vatra Românească îi îndeamnă pe, toți cetățenii Transilvaniei, indiferent de etnie, pe întregul popor român, și pe românii de pretutindeni să condamne vehement această lege.

Cerem organelor constituționale ale statului român, PREȘEDINȚIE, PARLAMENT, GUVERN, să nu accepte aplicarea prevederilor acestei legi pe pământul ROMÂNIEI.

COMITETUL DIRECTOR
al UNIUNII
„VATRA ROMÂNEASCĂ"
FILIALA ARAD

Prima piață privată din Arad

AFACERE PENTRU PATRON, COMERȚ CIVILIZAT PENTRU CONSUMATOR

● Locul nouă pe țară

În urmă cu doi ani, monopolul comerțului cu mese din Arad a fost „spart" prin înființarea primei piețe private - S. C. INTER BOCK SRL, situată chiar în spatele pieței Fortuna. Că ideea lui Ionel Tâmpa, directorul firmei, susținută financiar de către Ioan Boc (patron) n-a fost deloc rea o dovedește și faptul că la nici un an de funcționare, „piața" este premiată de FPS și ANDR (Agenția de Dezvoltare Regională). Mai precis, S. C. INTER BOCK a câștigat locul nouă pe țară în clasamentul top-ului național al firmelor private, loc ocupat în urma analizelor datelor oficiale ale Ministerului de Finanțe.

INTER-BOCK numără astăzi 107 mese grupate în două hale, din care doar 10 nu sunt ocupate. „Așa am convenit cu Primăria Arad - ne spune dl. Tâmpa - să lăsăm 10 mese libere pentru cei care nu mai au loc în Piața Fortuna, ca aceștia să nu mai vândă pe jos sau în picioare, la intrarea în piață." Că au convenit degeaba se vede cu ochiul liber, deoarece comercianții de care vorbea dl. Tâmpa sunt nimeni alții decât traficanții de țigări fără timbru, care, probabil nu-și vor lua masa acolo niciodată.

● Zonă fără speculanți

Deși administrația pieței nu a impus vreo restricție cu privire la natura mărfii, la INTER-BOCK se vând de toate, cu excepția produselor din carne, a legumelor și fructelor. Din oferta agenților economici spicuim: articole de îmbrăcăminte, încălțăminte, chimicale, electrocasnice, materiale de uz gospodăresc, cosmetic, hrană pentru animale, articole de pescuit.

„Am remarcat absența țiganilor din piață, cât și faptul că țigările comercializate aici sunt din cele ... cu timbru. „Noi nu permitem să facă acte de comerț aici decât celor autorizați" - mărturisește Tâmpa. În schimbul celor 600.000 de lei pe lună + TVA (comercianților nu li se mai percep alte taxe suplimentare), agenții economici beneficiază de un cadru adecvat, curat, cu pubele la fiecare rând de mese - în care speculanții lipsesc cu desăvârșire.

Grija administrației a fost ca piața să se modernizeze an de an. Singurul lucru care lipsește în momentul de față este o toaletă proprie, dar... și aceasta este cuprinsă în plan.

Dl. Tâmpa ne-a mărturisit că anul trecut societatea a avut o cifră de afaceri de 900 de milioane de lei, cu un profit de 500 de milioane de lei. „Taxele și impozitele care le plătim la stat plus impozitul pe profit se ridică la circa 400 milioane de lei, dar pot spune că noi colaborăm bine cu administrația locală" - declară directorul firmei.

COSMIN TRIF
Foto: VIOREL MUSCA

Încă din stradă se vede că e vorba de o piață privată

UNIVERSITATEA DE VEST „VASILE GOLDIȘ"

Arad, B-dul Revoluției nr. 81
Tel. 057/280.335 Fax 280.810

ADMITERE 2001

Universitate aprobată pentru acreditare de Guvernul și Plenul Senatului României

28 iulie SESIUNEA DE VARĂ

LA FACULTĂȚILE:

◆ **DREPT** - învățământ de zi; frecvență redusă
Tel/Fax: 057/210.171

◆ **MARKETING, MANAGEMENT, INFORMATICĂ** - învățământ de zi, frecvență redusă
Tel./Fax 057/213.066.
Specilizări: Marketing, Administrarea Afacerilor, Finanțe-Contabilitate-Informatică, Informatică Economică, Economia Comerțului Turismului și Serviciilor

◆ **MEDICINA GENERALĂ** - învățământ de zi
Tel. 057/256.391, 212.204
Specializări: Medicină generală

◆ **STOMATOLOGIE** - învățământ de zi
Tel./Fax: 057/228.081

◆ **BIOLOGIE** - învățământ de zi
Tel./Fax: 057/228.622

◆ **FACULTATEA DE ȘTIINȚE POLITICE** - învățământ de zi
Tel./Fax: 057/256.394
Specializări: Psihologie, Științe Politice - Filozofie, Științe Politice - Administrative

◆ **FACULTATEA DE ȘTIINȚE UMANIST-CREȘTINE** - învățământ de zi, frecvență redusă
Tel./Fax: 057/282.324
Specializări: Istorie - Jurnalistică, Istorie- Limba și literatura engleză, Jurnalistică -Limba și literatura engleză, Limbi moderne aplicate

◆ **FACULTATEA DE INFORMATICĂ** - învățământ de zi
Tel./Fax: 057/285.110

◆ **FACULTATEA DE EDUCAȚIE FIZICĂ ȘI SPORT** - învățământ de zi
Tel./Fax: 057/254.108

◆ **COLEGIUL UNIVERSITAR PEDAGOGIC** - învățământ de zi
Tel./Fax: 057/243.777
Specializări: Institutor-Limbi moderne, Institutor - Desen, Institutor-Muzică, Institutor-Ed. fizică

◆ **COLEGIUL UNIVERSITAR DE SILVICULTURĂ BAIA MARE** - învățământ de zi
Tel./Fax: 057/228622

FACILITĂȚI IMPORTANTE LA ACHITAREA TAXEI DE ȘCOLARIZARE:

▼ **Reducere de 20% dacă plata integrală se efectuează până la 28 iulie**

▼ **Taxa de școlarizare se poate plăti în 3 rate eșalonate de-a lungul anului universitar**

▼ **Absolvenții de liceu care au promovat examenul de bacalaureat cu media 10 (zece) sunt scutiți de plata taxei de școlarizare pentru anul I**

▼ **Universitatea de Vest „Vasile Goldiș" desfășoară programa de învățământ la toate facultățile și colegiile în Sistemul European de Transfer al Creditelor de Studii (ECTS) ceea ce asigură mobilitatea studenților**

▼ **Universitatea acordă burse semestriale: de excelență, de merit și sociale**

Admiterea pentru anul universitar 2001-2001 la toate facultățile și colegiile se face în baza mediei obținute la examenul de bacalaureat.

TAXELE DE ȘCOLARIZARE SE MENȚIN LA NIVELUL ANULUI UNIVERSITAR 2000-2001!

UNIVERSITATEA DE VEST „VASILE GOLDIȘ": dispune de spații de învățământ moderne, funcționale și înzestrate cu aparatură modernă și performantă.

(2059697)

MULȚI ARĂDENI N-AU TIMP ȘI BANI PENTRU CONCEDIU

Vară, căldură, concedii... Sătui de viața la oraș, oamenii au început să-și facă planuri de vacanță. Iată ce ne-au spus câțiva arădeni pe care i-am întrebat cum își vor petrece mult așteptata pauză de muncă:

● Farcaș Ionel, profesor: „Am făcut ceva planuri, dar deocamdată nu știm exact până unde o să ajungem. Vom vedea, în funcție de bani. Probabil voi merge împreună cu soția la băi".

● Roman Sorin, student: „Mi-am luat concediu deja, dar a fost unul de studii. Am învățat pentru sesiunea din vară și alte zile libere nu mai primesc."

● Draia Florica, contabil: „Nu pot să-mi iau concediu în această vară pentru că avem foarte mult de lucru la serviciu. Poate anul viitor."

● Șomoșan Liliana, inspector financiar: „Voi merge împreună cu soțul meu în Germania, la nașii noștri unde stăm vreo două săptămâni."

● Pâslariu Mircea, șofer: „Probabil că stau acasă. Dacă fac rost de bani mi-ar place să merg undeva la munte."

● Lupuța Cornel, fierar betonist: „Noi nu primim concediu decât în lunile de iarnă, când stau mai mult acasă. Iarna nu-ți prea arde să te duci undeva".

● Lupu Adrian, gardian: „Anul acesta am hotărât împreună cu soția să mergem în Munții Apuseni: prindem și târgul de fete de la Găina, culegem afine, stăm la un păstrăv, la o tuică de cireșe... O să fie frumos."

● Pârvulescu Dan, președinte „Asociația de caritate": „În mod sigur anul acesta nu merg nicăieri în perioada de vară. Sunt ocupat cu munca, am o fundație de caritate care mă solicită foarte mult. Probabil anul viitor."

● Brad Gheorghe, muncitor: „Lucrez de abia câteva luni și nu am drept la concediu. Așa se întâmplă când mergi de la un patron la altul".

● Neagu Martin: „Nu am nici timp și nici bani pentru excursii. De altfel, sunt alte probleme mai importante."

* * *

Cu puține excepții, arădenii de diferite vârste spun „da", vacanței. La mare, la munte sau prin străinătate. În funcție de buget, de posibilități, de timp...

SORINA AMBRUȘ
Foto: ONORIU FELEA

După contestații - puțini fericiți

Doar 22 de bacalaureați fericiți care după rezolvarea contestațiilor au reușit să obțină mult doritul 6,00 și să fie promovați. Astfel procentul de promovabilitate pe județul Arad a mai crescut puțin: 86,90%. Au rămas fără un răspuns pozitiv (mărirea notei) 98 de absolvenți. Pentru cei căzuți, a doua șansă în toamnă.

M.A.

TV supliment

ADEVĂRUL

Programele săptămânii 13 - 19 iulie 2001

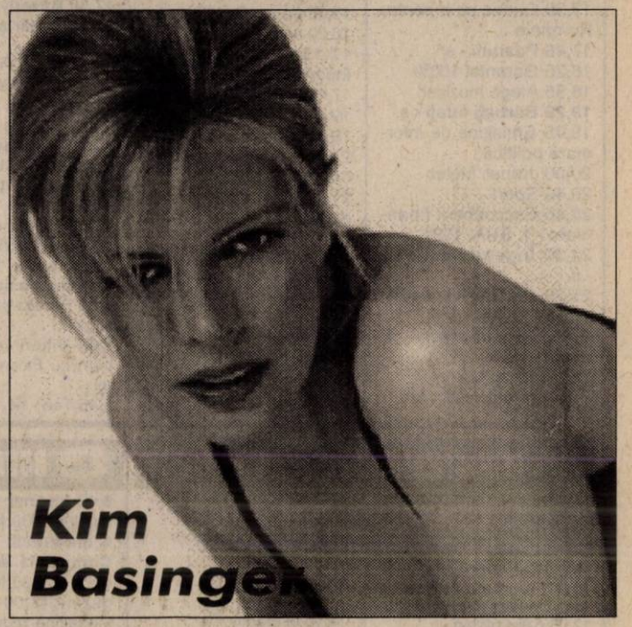

Grupul Școlar de Arte și Meserii „Spiru Haret"

al Cooperației Meșteșugărești - Arad,
Str. Emil Gârleanu nr. 1, telefon 280967

face înscrieri pentru absolvenții de 8 clase (cu sau fără examen de capacitate) și pentru absolvenții de liceu (cu sau fără diplomă de bacalaureat) la următoarele meserii și specializări:

ȘCOALA PROFESIONALĂ - 3 ani
- Bijutier
- Frizer-coafor-manichiurist - pedichiurist
- Ospătar, barman, vânzător în unități de alimentație publică
- Operator calculatoare pentru comerț și alimentație publică
- Mecanic autoturisme

ȘCOALA POSTLICEALĂ - 2 ani
(cu sau fără diplomă de bacalaureat)
- Agent vamal
- Funcționar bancar
- Analist programator
- Secretar stenodactilograf, operator birotică
- Coafor stilist
- Cosmetician
- Asistent de gestiune
- Electronist, depanator radio-TV

ȘCOALA TEHNICĂ DE MAIȘTRI - 2 ani
- Maistru mecanic
- Maistru montare întreținere și reparații mașini și aparate electrice

Pentru toate formele de școlarizare înscrierile se fac în perioada 2-28 iulie 2001, fără examen de admitere. (5927258)

DANONE PDPA ROMÂNIA SRL

lider mondial în domeniul produselor lactate proaspete, caută

ŞEF DE SECTOR - ARAD (Ref Cod: JCDS 107)

Responsabilități:
- **Coordonarea activității de vânzare, de promovare și de gestiune în teritoriul alocat;**
- **Prospectarea pieței locale, pentru identificarea de noi puncte de desfacere și creșterea volumului vânzărilor.**

Cerințe:
- **Capacitate de organizare, calități de negociator, experiență în vânzări, orientare către rezultate;**
- **Minim studii medii; studiile superioare reprezintă un avantaj;**
- **Vârsta între 25-35 ani;**
- **Carnet de conducere categoria B;**
- **Posibilitate de a lucra program prelungit;**
- **Cunoștințele de limba engleză reprezintă un avantaj.**

Compania oferă un mediu de lucru modern, într-o echipă tânără, posibilități de instruire și promovare bazată strict pe criterii de performanță individuală și profesională.

Persoanele interesate sunt rugate să trimită Curriculum Vitae (de preferat în limba engleză) cu menționarea codului de referință, la adresa: DANONE PDPA ROMANIA SRL, Str. Nicolae Canea nr. 96, sector 2, 72512 București sau la Fax 01-240.22.40 până la data limită de 18.07.2001.

Vor fi contactați numai candidații selectați.

(2059688)

EST MĂSURA ECONOMIEI TALE

TRANS CONSTRUCT

VINDE DIN STOC
ȘI
PREIA COMENZI

ȚIGLE CERAMICE
IMPORT UNGARIA
CAL. I – tip JAMINA

KERINGO | **TANGO**
CSARDAS | **POLKA**

✦ VATĂ MINERALĂ
✦ FOLIE PENTRU ACOPERIȘ

ARAD, CALEA RADNEI (SPRE DEVA) NR. 262
TELEFON: 057-25.22.58.

(1834552)

GI MOTOR

MATERIALE DE CONSTRUCȚII

LA INDEMÂNA ORICUI!

GI MOTOR ACȚIUNEA 5

GI MOTOR
vă oferă

CIMENT
Aceeași calitate, acum și
la preț de en - gros.

Vă așteptăm în depozitele noastre din

ARAD	GARA ARADUL NOU	TEL: 288009, 093-183125
	GARA ARAD	TEL: 092-374333
	OBOR	TEL: 256243
LIPOVA	GARA RADNA	TEL: 562388

(C.A.)

TVR 1

7,00 Jurnalul de dimineață
7,15 Practic matinal
9,30 Dragă, am micșorat copiii! - s.
10,15 TVR Craiova
10,55 TVR Cluj-Napoca
11,45 TVR Iași
12,30 TVR Timișoara
13,15 Pasiuni - s., rel.
14,00 Jurnal de prânz
14,10 Infomania
14,30 Interesul general
15,30 Tribuna partidelor parlamentare
16,00 De la est la vest
16,30 Drepturile omului
17,30 O idee pe zi pentru România
17,40 Pasiuni - s.
18,25 Garantat 100%
18,55 Alege muzica!
19,20 Bărbați fatali - s.
19,45 Emisiune de informare politică
20,00 Jurnal. Meteo
20,40 Sport
20,45 Escrocherii financiare - f. SUA, 1999
22,30 Îngerul întunecat - s.
23,20 Jurnalul de noapte
23,25 Profesioniștii
0,35 Încrederea - f. Anglia, 1999 (II)
2,00 Jurnal. Meteo
2,45 Profesioniștii - rel.

TVR 2

7,00 D-ra Andrea - s., rel.
7,50 Veni, video, vici! - rel.
8,05 Desene animate
9,20 Prețul succesului
9,50 5 Club 7 - s.
10,15 Tată, am încurcat-o! - s., rel.
10,45 Știri
10,50 Captiv în viitor - rel.
11,40 Transilvania insolit - rel.
12,10 Camera de gardă - rel.
12,45 D-ra Andrea - s.
13,40 Euro - doc.
14,15 Desene animate
15,30 Știri
15,35 Casa visurilor - s.
16,20 Avocați și asociați
17,15 Tată, am încurcat-o! - s.
17,40 Vară pentru doi
19,15 Veni, video, vici!
19,30 Desene animate
20,00 Televiziunea, dragostea mea
21,00 D'ale lu' Mitică
22,00 Familia Porter - s.
22,30 Știri
22,35 **Ultimii motocicliști - f. SUA,1991**
0,00 Parada trupelor de gardă
0,50 TV Mesager
1,30 S Club 7 - s.
1,55 Vară pentru 2 - rel.
3,30 Familia Porter - s.,

PRO TV

7,00 Bună dimineața! * Omul care aduce cartea
8,00 Știrile Pro TV - Ziarul dimineții tale
9,00 Tânăr și neliniștit - rel.
10,00 Bătălia pentru Terra
11,00 Profiler, psihologia crimei - rel.
11,45 Ani de liceu - s.
12,15 Lume înșelătoare - f. SUA,1994
14,00 Trădarea - f., rel.
15,45 Colombo - s.
17,00 Știrile Pro TV
Pro TV te ascultă ce vezi
17,15 Sens unic
17,30 Beverly Hills - s.
18,15 Tânăr și neliniștit - s.
19,00 Știrile Pro TV
20,00 Vineri seara ne distrăm cu Florin Călinescu
22,30 Rokeno
22,35 Dragoste de android - f. SUA, 1995
0,25 Pro TV te ascultă ce vezi
0,30 Dharma și Greg - s.
1,00 Sacrificarea - f. Franța/Italia, 1966
2,30 Ani de liceu - s., rel.
3,00 Bătălia pentru Terra - s., rel.
3,45 Vineri seara ne distrăm cu Florin Călinescu - rel.
5,45 Teo - rel.

TV ACASĂ

7,15 Știrile de acasă - rel.
7,55 Căsuța poveștilor - rel.
8,15 Înger sălbatic - rel.
9,15 Îngerașul - rel.
10,00 Căsuța poveștilor - rel.
10,25 Acasă la bunica - rel.
10,35 De 3 x femeie - rel.
11,30 Betty cea urâtă - rel.
12,30 Dreptul la viață - rel.
13,30 Miracolul iubirii - s.
15,30 Acasă la români - Cântă-mi, lăutare!
16,00 Înger sălbatic - s.
16,45 Desene animate
17,00 Terra nostra - s.
17,55 Acasă la bunica
18,05 Dreptul la viață - s.
19,00 Îngerașul - s.
20,00 Știrile de acasă
20,40 Seducție - s.
22,30 Terra nostra - s., rel.
23,30 Fotbal: Un campionat fără egal: Steaua-Astra
1,10 Știrile de Acasă
2,05 Muzica de Acasă, muzica nopții

PRIMA TV

7,00 Desene animate
8,00 Prima Mix!
13,25 Clip Art
13,30 Desene animate
14,30 Special documentar
15,30 Obiectiv - rel.
16,30 Comisarul Rex - s.
17,30 Strada milion
18,00 Focus
19,00 Vară fără limite - divertisment
20,00 Umbra unui străin - f. SUA, 1992
22,00 Vară fără limite - divertisment
23,00 Comisarul Rex - s., rel.
0,00 Strada milion - rel.
0,30 Secretele Patriciei - f. Germania, 1995
2,00 Focus - s.

ANIMAL PLANET

8,00 În lumea animalelor
8,30 Lassie
9,00 Noile călătorii ale lui Jeff Corwin
10,00 Animalele lui Aspinall
10,30 Parcul maimuțelor
11,00 Salvați și salvatori
12,00 Câini utilitari
13,00 Salvați animalele!
13,30 Povestiri de la Zoo
14,00 Vânătorul de crocodili
15,00 Medicul veterinar
15,30 Veterinari în Africa
16,00 Reportaje de la Zoo
16,30 Spectacolul păsărilor
17,00 Rase de câini
18,00 Călătoria rinocerului

ATOMIC TV

7,00 Selector
10,25 Reactor
10,30 Selector
11,00 Atomix - rel.
14,00 Interactiv
15,30 Proaspete și fierbinți
15,55 Reactor - știrile zilei
16,00 Vot
17,00 Selector
19,00 Atomix
21,55 Reactor - știrile zilei
22,00 Selector - Orient Expres
23,00 Vibrații
0,00 Insomnia

BUDAPESTA 1

6,42 Matinal; 6,45 Lumea satului; 7,00 Matinal; 9,30 Gimnastică TV; **9,40 Compania aeriană** - s. 40/17; 10,30 Matinal - magazin; 13,00 Știri; 14,00 Magazine regionale; **14,55 Doctorița Marlene** - s.; 15,45 Marsupilami - nou s. d. a. F. 26/3-4; 16,30 Strada școlii; 17,35 Călători pe marile căi ferate -doc.; 18,30 Emisiunea pensionarilor; 19,00 Știri; 19,20 Fereastra - mag. informativ; 20,15 Știrile lumii; 20,30 Jurnal; **21,05 Sclavii valurilor - f. Anglia, 1995**, cu Catherine Zeta Jones; 22,45 Atletism juniori CM; 23,45 Tema zilei; **0,00 Vagabondul - f. Italia, 1961, regia Pier Paolo Pasolini**

RTL KLUB

7,30 Matinal; 10,05 Clubul rețetelor; **10,20 Iubire interzisă** - rel.; **10,45 Senora** - rel.; 11,35 Top Shop; 12,30 La prânz; 13,30 Clubul rețetelor; 14,00 Știri; 14,20 Cavalcadă; **14,40 Elena și băieții** - s.; **15,10 Babylon 5** - s.; **15,55 Iubiri și secrete - s. Mexic; 16,45 Terra nostra - s.**; **17,40 Milagros - s.**; **18,35 Celebri și bogați - s.**; 19,30 Știri; 19,55 Focus; **20,25 Între prieteni** - s.; **20,55 Evadatul** - s.; **21,45 Alunecare de pământ - f. acț. SUA, 1995**, cu Michael Dudikoff; **23,20 Copilul meu - f. SUA, 1985**; 1,00 Știri; **1,20 Brian Ben show** - s.

DUNA TV

6,30 Matinal; 9,40 Matineu de vară; **10,30 Orășelul meu - s. Canada**; **10,55 Barza - doc; 11,10 Lupta lui Adaz - comed. Anglia, 1995**, cu Peter O'Toole; 12,50 Știri; 13,00 Știri economice; 13,20 Harta lumii; 13,50 Meșteșuguri; 14,05 Răspundere pentru viață; 14,35 Ora spiritului; 15,40 Trandafirul deșertului - doc.; 16,05 Un mileniu de muzică; **16,35 Elevi la actorie** - s.; 17,00 Calendar - mag.; 19,00 Știri, sport; 19,30 Desene animate; **20,00 În salopetă - f. Ungaria, 1957**; 21,30 Arhitecți; 22,00 Știri; **22,35 Vai, Carmela - f. Spania, 1990**; 0,20 Știri; 0,35 Opera din San Francisco

VĂ RECOMANDĂM

TVR 1, ora 20,45 - Escrocherii financiare

PRO TV, ora 22,35 - Dragoste de android

PRIMA TV, ora 20,00 - Umbra unui străin

RADIO EUROPA FM (89,3 MHz)

6,00-10,00 Deșteptarea - cu Gabi Dobroiu (7,00 Jurnalul de dimineață); 10,00 Europa Express cu George Zafiu; 13,00 Jurnalul de prânz; 13,30 România în direct cu R. Turcescu; 14,00 Drum cu prioritate cu Radu Constantinescu; 18,00 Jurnalul de seară; 18,30 Interviurile Europa FM; 19,00 Clubul de seară cu Denis Ciulimaru; 22,00 Jurnalul de noapte; 22,30 Infomania cu Dan Goanță; 23,00 Europa lângă tine.

TELE 7 ABC

7,00 Muzică
10,00 La ordinea zilei - rel.
11,00 Muzică
12,00 Reporter Tele 7 - rel.
12,30 Buletin de știri
12,40 Reporter Tele 7 - rel.
13,30 Din lumea aITORA
15,30 Documentar
16,00 Muzică
18,00 Germania astăzi - doc.
18,30 As show
19,29 Telecaricatura zilei
19,30 La ordinea zilei
20,30 Muzică
21,00 Telejurnal
21,45 Loto. Pariul Trio
21,50 Caleidoscopul artelor - doc.
22,30 Telemedicina
23,30 Loto. Joker. Pariul Trio
23,45 Muzică
6,00 Telejurnal - rel.

HBO

8,00 Patch Adams: Un doctor trăznit - comedie, SUA, 1998
9,50 Vânătoarea de vrăjitoare - dramă, SUA, 1999
11,25 Madeleine - aventuri, SUA, 1998
12,55 În mâinile Domnului - dramă, SUA, 1998
14,35 Pentru o cauză nobilă - SF, SUA, 2000
16,15 Pasiune periculoasă - acțiune, SUA, 1998
18,20 Trăiește-ți viața - comedie, SUA, 1998
20,00 Armata celor 12 maimuțe - SF, SUA, 1995
22,15 Totul despre sex - s.
22,45 Experimentul - comedie, SUA, 1996
0,20 Sânge pentru sânge - polițist, SUA, 1985

ANTENA 1- TV ARAD

7,00 Observator
8,00 Știri TVA - rel.
8,30 Emisiune în limba germană - rel.
8,50 ANIMAX - desene animate
9,45 Pantera roz - s.
10,00 Știrile TVA
10,10 În căutarea gloriei - s.
10,30 Emisiune în limba germană - rel.
11,00 Zile din viața noastră - rel.
12,00 Elena, viața mea - s.
13,00 Știrile armiezii
13,15 Un liceu dezlănțuit - f. rel.
15,00 Detectivii Hart - s.
16,00 Pactul de stabilitate
16,30 Publicitate, Promo
16,45 Știri TVA
17,20 Maria Emilia - s.
19,00 Observator
19,45 Sport
(●) 19,50 Brigada mobilă
20,20 Din Dragoste
21,55 Publicitate TVA
22,00 Observator
22,15 Ediția de noapte TVA
22,25 Sport
22,30 Pretender - Omul cu o mie de fețe - s.
(●) **23,30 Autostopistul** - thriller, SUA, 1998
1,00 Noaptea târziu, cu Mircea Badea

TV INTERSAT

8,55 Deschiderea programului
9,00 Cavaleri și războinici - rel.
9,45 Preciosa - rel.
10,30 Desene animate
11,00 Știrile Intersat - rel.
12,00 Independence - film, rel.
13,30 Știrile Intersat - rel.
14,00 Din culisele grădinii zoo - s.
14,30 Odiseea - s. ep. 1
15,00 Medicul de familie - s.
16,00 Emisiune în limba maghiară
17,00 Muzică populară
17,30 Casa de nebuni - s.
18,00 Umbre
18,15 Știrile Intersat
19,00 Preciosa - s.
20,00 Misiune în Manila - film
21,30 Ți-e teamă de întuneric - s.
22,00 Știrile Intersat
22,30 Războiul lui Davinci - film
0,00 Erotica
5,00 Închiderea programului

DISCOVERY

10,00 Călătorii cu Anna Walker
10,25 Povești cu rechini cu Ian Gordon
10,55 Câmpuri de bătălie: Vietnam
11,50 Meșterul tâmplar
12,15 Mâncare pe Autostrada 66
12,45 Reptile periculoase
13,40 Comorile pierdute ale antichității: Japonia
14,30 Super-structuri
15,25 Poliția sub apă
17,10 Mâncare pe Autostrada 66
17,35 Bărci de vis
18,05 Aventuri la pescuit cu Rex Hunt
18,30 Călători în timp
19,00 Rechini nucleari
20,00 Patagonia
20,30 Aventuri în recifal albastru
21,00 Călătorii cu Anna Walker
21,30 Contract extrem
22,00 Muzeul negru
22,30 Medici detectivi
23,00 Procurorii
0,00 Criminaliștii
1,00 Câmpuri de bătălie
2,00 Echipa timpului
3,00 Arme de război

TV 2

7,00 Matinal; **10,00 Milady** - s.; **10,25 Quantum Leap** - s.; 11,10 Vinuri maghiare; 11,40 Ofertă directă; 12,40 Gânduri matinale; 12,45 Galerie istorică; 12,50 Mamă - bebe - magazin; **13,20 Riviera** - s.; **13,50 Mașina de vorbe** - s.; **14,15 Zorro și orașul pierdut** - f coprod. aventuri Italia; **16,00 Marimar** - s.; **16,25 Baywatch** - s.; **17,15 Inimi rănite** - s.; **17,45 Fiorella** - s.; **18,35 Frumoasa din Acapulco** - s.; 19,30 Fapte; 20,00 Roata norocului - conc. TV; **20,30 Înger sălbatic** - s.; **21,00 Moto polițiști** - s.; **22,00 Greșeală** - acțiune, SUA, cu Craig Sheffer; 23,50 Bună seara, Ungaria; **0,15 Misiune mortală** - f. acț. Anglia

PRO 7

8,00 Taff; **9,00 Cine-i șeful?** - s.; **9,30 Legături de familie** - s.; **10,00 Chaos City** - s.; **10,30 Boys** - dramă; **12,10 Fam. Bundy** - s.; **12,35 Bill Cosby** - s.; **13,05 Grace** - s.; **13,30 Roseanne** - s.; 14,00 Sam; 15,00 Talkshow-uri; 18,00 Taff; **19,00 Sabrina** - s.; **19,30 Chaos City** - s.; 20,00 Simpsonii - s.; 20,30 Galileo magazin; 20,55 Știri; **21,15 Prizonier în Yemen** - aventuri. Germania, 1999; 23,25 TV Total; 0,30 Switch; 1,00 Bullyparade

SAT 1

6,30 Matinal; 10,00 Live Shopping; **11,00 Helo, unchiule doctor!** - s.; 12,00 Talkshow-uri; **17,00 Star Trek** - s.; 18,00 Quiz; 18,30 Știri; 19,00 Quiz Show; 19,30 Știri; 20,00 Blitz magazin; 20,40 Quiz show; **21,15 Clinica din Berlin** - s. Germ. 2000; **22,15 Stefanie pentru orice caz** - s.; **23,15 Echipa alfa** - s. medici; 0,15 Harald Schmidt show; 1,15 Știri; 1,35 Frasier - s.

TV 5

14,05 Ciclism: Turul Franței; 15,00 Jurnal; **15,15 Arséne Lupin** - s.; 17,00 Jurnal; 17,30 Jocuri; 18,05 Piramide; 18,30 Întrebări pentru un campion; 19,00 Jurnal; **19,15 Arséne Lupin** - s.; 21,00 Jurnal; 21,30 Jurnal France 2; 22,05 Documentar; 23,00 Jurnal

EUROSPORT

9,30 Golf - Milwauke/SUA; 10,30 Motosport; 11,00 Tour de France, select.; 12,00 Natație CM - Fukuoka/Japonia; 13,30 Atletism-Stockholm; 15,00 Yachting; 15,30 Ciclism montan; 16,00 Echitație; 17,00 Volei pe plajă; 17,30 Atletism - Stockholm; 18,45 Știri; 19,00 Natație CM; 20,00 Extremsport; 20,30 Tour de France select.; 21,00 Box; 23,00 Tour de France; 23,30 Sărituri de pe stânci - Atena; 0,00 News Report; 0,15 Raliul Safari - Kenya - rel.; 0,45 Natație CM; 1,45 Auto raliu CM.

S.C. SERVAGROMEC SA ARAD

Important pentru agricultori

Vinde ● *TRACTOARE* ● *UTILAJE AGRICOLE*
în condiții foarte avantajoase cu plată:

- **15% din valoare, achitată din fonduri proprii**
- **85% plată din credite cu dobândă subvenționată**

(70% din valoarea dobânzii subvenționate conf. O.G.196/18.06.2001)
până la 01.07.2001. sau

- **45% din valoarea utilajelor din fonduri proprii**
- **55% alocație de stat conf. O.M. 97/2001**

Informații: Arad, str. Kogălniceanu 22, tel. 280712, 281.048 sau 095.650.313.

(5914769)

COMPANIA DE TRANSPORT PUBLIC ARAD

anunță următoarele: Datorită unor lucrări de reparații la calea de rulare (înlocuire șine din cuprinsul liniei de tramvai din intersecția UTA în data de 14.07.2001),

CIRCULAȚIA TRAMVAIELOR PE SENSUL FĂT FRUMOS - PODGORIA se va face cu intrare prin Depoul UTA în data de 14.07.2001 între orele 8,00-23,00.

Vă mulțumim pentru înțelegere.

TVR 1

7,00 Jurnalul de dimineață
7,15 Practic matinal
9,20 Jurnal
9,30 Dragă, am micșorat copiii! - s.
10,15 TVR Craiova
10,55 TVR Cluj-Napoca
11,45 TVR Iași
12,30 TVR Timișoara
13,15 Pasiuni - s. rel.
14,00 Jurnalul de prânz
14,10 Infomania
14,30 Recurs la morală - rel.
15,30 Oameni ca noi
16,00 Convieţuiri
17,30 O idee pe zi pentru România
17,40 Pasiuni - s.
18,25 Garantat 100%
18,55 Alege muzica!
19,25 Soția mea, copiii mei - s. primul episod
19,50 Familia ... Corect!
20,00 Jurnal. Meteo
20,40 Sport
20,45 Sub acoperire - s. ultimul episod
21,45 Reflecții rutiere
22,00 Interesul general: Frontal
23,00 Jurnalul de noapte
23,15 Ed Wood - dramă, SUA, 1994
1,00 Nocturna melomanului
2,00 Jurnal. Meteo - rel.
2,45 Turnătorul - polițist, SUA, 1996
4,20 Interesul general: Frontal - rel.
5,20 Infomania - rel.
5,40 O idee pe zi pentru România - rel.

TVR 2

7,00 Femeia misterioasă - s. rel.
8,05 Desene animate
9,20 Arca lui Noe - rel.
9,50 S Club 7 în L.A. - s.
10,15 Tată, am încurcat-o! - s. rel.
10,40 Știri
10,45 Stăpânul animalelor - s. rel.
11,30 Oprirea obligatorie - rel.
11,45 Microrecital „Taxi" - rel.
12,00 În mijlocul furtunii - s. rel.
12,50 Femeia misterioasă - s.
13,40 Orizont spiritual
14,10 Desene animate
15,30 Știri
15,35 Toți, împreună
16,25 Tran(sylvania) insolit
17,00 Tată, am încurcat-o - s.
17,30 Vară pentru 2
19,10 Mike Hammer, detectiv particular - s.
20,00 Forme și culori la Baia Mare (I)
20,30 Pragul de sus
22,00 Familia Porter - s.
22,30 Știri
22,35 Captiv în viitor - s.
23,30 Teatru TV: Memoria teatrului
0,25 TVM. Mesager
1,05 S Club 7 în L.A. - s. rel.

PRO TV

7,00 Bună dimineața!
8,00 Știrile Pro TV - Ziarul dimineții tale
9,00 Tânăr și neliniștit - rel.
10,00 Bătălia pentru Terra - s.
10,45 Profiler, psihologia crimei - rel.
11,30 Ani de liceu - s.
12,00 Artiști și modele - comedie romantică, SUA, 1955
14,00 Regăsirea trecutului - f. rel.
15,45 Colombo - s.
17,00 Știrile PRO TV
* Vremea
* Pro TV te ascultă ce vezi
17,05 Benny Hill
17,15 Beverly Hills - s.
18,15 Tânăr și neliniștit - s.
19,00 Știrile PRO TV
20,00 Atracție explozivă - acțiune, dragoste, SUA, 1995
21,45 Vacanța Mare - Garcea
22,00 Știrile PRO TV
22,30 ROKENO
22,35 Vacanța Mare - Leana și Costel
23,00 Ally McBeal - s.
23,45 Vara ispitelor
0,00 Prietenii tăi - s.
0,30 Vara lui Zero
0,35 Pătrățelu' roșu
1,00 Profiler, psihologia crimei - s.

TV ACASĂ

5,15 Miracolul iubirii - rel.
7,15 Știrile de Acasă - rel.
7,55 Căsuța poveștilor - rel.
8,15 90-60-90 Fotomodele - s. rel.
9,15 Îngerașul - rel.
10,00 Căsuța poveștilor - rel.
10,25 Acasă la bunica - rel.
10,35 De 3 x femeie - rel.
11,30 Betty cea urâtă - s. rel.
12,30 Dreptul la viață - s. rel.
13,30 Miracolul iubirii - s.
15,30 Ia-mă acasă - rel.
16,00 90-60-90 Fotomodele - s.
16,45 Desene animate
17,00 Terra nostra - s. rel.
17,55 Acasă la bunica
18,05 Dreptul la viață - s.
19,00 Îngerașul - s.
20,00 Știrile de Acasă
20,40 De 3 x femeie
21,30 Betty cea urâtă - s.
22,30 Terra nostra - s.
23,30 Știrile de Acasă - rel.
0,10 De 3 x femeie - rel.
1,00 Chef de chef - rel.
2,15 Muzica de Acasă, muzica nopții

PRIMA

7,00 Desene animate
8,00 Prima Mix!
13,25 Clip Art
13,30 Desene animate
14,30 Cinemagia - rel.
15,00 România@large - rel.
15,30 Special
16,30 Comisarul Rex - s.
17,30 Strada milion
18,00 Focus
19,00 Vară fără limite
20,00 Real TV
21,00 Obiectiv
22,00 Vară fără limite
23,00 Focus
23,30 Comisarul Rex - s. rel.
0,25 Clip Art - rel.
0,30 Strada milion - rel.
1,00 Focus - rel.

ANIMAL PLANET

8,00 În lumea animalelor
8,30 Lassie
9,00 Acvanauții
9,30 Școala ghizilor africani
10,00 Animalele lui Aspinall
10,30 Parcul maimuțelor
11,00 Spitalul veterinar de urgență
12,00 Rase de câini
13,00 Salvați animalele!
13,30 Povestiri de la zoo
14,00 Vânătorul de crocodili
15,00 Medicul veterinar
15,30 Veterinari în Africa
16,00 Reportaje de la zoo
16,30 Spectacolul păsărilor
17,00 Viața de câine
18,00 În sălbăticia Scandinaviei
19,00 Spitalul veterinar de urgență
20,00 Animalele lui Aspinall
20,30 Îngrijitor la zoo
21,00 Jurnalul felinelor
22,00 Aventurile vasului Quest
23,00 Detectivi de animale
23,30 Tehnici de vârf în medicina veterinară
0,00 Fiordul crabilor uriași
1,00 Urgențe veterinare

ATOMIC TV

7,00 Selector
10,25 Reactor
10,30 Atomic Cafe - rel.
11,00 Atomix - rel.
14,00 Interactiv
15,30 Proaspete și fierbinți
15,55 Reactor
16,00 Metropolis - rel.
17,00 Selector
19,00 Atomix
21,55 Reactor - rel.
22,00 Hai-Hui - rel.
22,30 Selector
23,00 Klub Bizzar - rel.
24,00-7,00 Insomnia

BUDAPESTA 1

7,00 Matinal - desene animate; 8,45 Telesport: natație; polo pe apă fem. **10,25 Compania aeriană** - s. Australia, 40/12; 11,15 Telesport; 13,00 Știri; 14,00 Mag. minorității; **14,55 Casa cu numărul 17** - f. Anglia; 16,00 Alpi-Dunăre-Adriatica - mag.; 16,30 Emisiune pentru elevi; 17,30 Cu prețul vieții mele; 18,00 Erintő; 18,30 Și nepoții vor vedea; 19,00 Știri; **19,25 Poliția nautică** - s.; 20,15 Știrile lumii; 20,30 Știri; **21,05 Cazurile misterioase ale Mrs. Bradly** - s. Anglia; 22,05 Atletism juniori CM; 22,30 Elan - em. ec.; 23,00 Știri; 23,10 Actual; 23,30 Thema; 23,50 Jack Lemmon - Interviuri hollywoodiene

RTL KLUB

7,30 Calendar; 10,05 Clubul rețetelor; **10,20 Iubiri interzise** - s.; **10,45 Senora** - s.; 11,35 Top Shop; 12,30 La prânz; 13,30 Clubul rețetelor; 14,00 Știri; 14,20 Cavalcadă; **14,40 Helene și băieții** - s. Franța; **15,10 Babylon 5** - s. SF; **15,55 Iubiri și secrete** - s.; **16,45 Terra nostra** - s.; **17,40 Milagros** - s.; **18,35 Faimoși și bogați** - s.; 19,10 Jurnalul vedetelor; 19,30 Știri; 19,55 Focus; **20,25 Între prieteni** - s.; 20,55 Show-ul lui Fabry Sandor; **21,50 Eliberați-l pe Willy! 2** - f., SUA; **23,40 Ucigaș plătit** - act., HK; 1,10 Știri; 1,25 Focus

DUNA TV

6,30 Matinal; 9,40 Matineu de vară - desene animate: Poveștile bunicului; **11,20 Orășelul meu** - s. Canada; 11,45 În mâinile lui Dumnezeu; 12,50 Știri; 13,20 Nuvele maghiare; 13,50 Ora spiritului; **14,50 Omul schimbat** - f. Ungaria; 16,00 Natura glumește - d.a. 16,25 Egeruti kalandok 29/3; 16,50 De ce-i verde pădurea? **17,35 Elevi la actorie** - s.; 18,00 Calendar - magazin; 19,00 Știri; 19,30 Desene animate; 20,00 Magazin de politică externă; 20,35 Clipe memorabile ale sec. XX- s. Anglia; **21,05 Călăreții vântului** - s. Germania, 13/12; 22,00 Știri; 22,35 Ora spiritului; **23,35 Aproape vis** - f. Ungaria; 1,25 Mileniu

VĂ RECOMANDĂM

HBO, ora 20,00 - Armata celor 12 maimuțe

VĂ RECOMANDĂM

PRO TV, ora 20,00 - Atracție explozivă

Kate (Cindy Crawford) este o avocată luată în vizor de KGB din cauza unui client de-al ei. Pentru că se simte amenințată ea cere ajutorul poliției. Detectivul însărcinat cu supravegherea ei este atras de fermecătoarea avocată, acesta își depășește atribuțiile de detectiv și ajunge în pat cu frumoasa lui protejată. Între explozii și crime se naște o frumoasă poveste de dragoste, care pare să-i salveze pe cei doi.

TELE 7 ABC

7,00 Muzică
10,00 La ordinea zilei - rel.
11,00 Muzică
12,00 Telemedicina
12,30 Jurnal de prânz
12,40 Telemedicina
13,15 Muzică
15,00 Documentar
16,00 Domino
17,00 Muzică
18,00 Germania azi - doc.
18,30 As Show
19,30 La ordinea zilei
20,30 Muzică
21,00 Telejurnal
21,45 Viitorul azi - doc.
22,30 În justiție
23,30 Tentații
0,00 Domino - rel.
1,00 Muzică
6,00 Telejurnal - rel.
7,00 În justiție - rel.

HBO

8,00 Frumușica - comedie SUA, 1990, cu Richard Gere, Julia Roberts
10,00 Pentru o cauză nobilă - f. SUA, 2000
11,40 Stargate SG-1
12,30 Un tătic grozav - comedie SUA,1999
14,05 Cine vrea pielea lui Roger Rabbit? - f. av. SUA, 1998
15,50 Go - comedie SUA, 1999
17,30 Averea lui Cookie - comedie SUA, 1999, cu Glenn Close
19,30 Cinema * Cinema * Cinema
20,00 Inimă de dragon - f. av. SUA, 1996, cu Dennis Quaid, Julie Christie
21,45 Insula doctorului Moreau - f. SUA, 1996, cu Marlon Brando
23,15 Pierdut și găsit - f. dragoste SUA, 1999
0,55 Al 13-lea războinic - f. SUA,1999, cu Antonio Banderas
2,35 Warlock 3: sfârșitul inocenței - f. SUA, 2000
4,05 Lucruri pământești f. SUA, 1998, cu Susan Sarandon
6,00 O dorință simplă - comedie SUA, 1997

ANTENA 1-TV ARAD

6,00 Pactul de stabilitate
6,20 Publicitate, promo, revista presei
6,30 Știri TVA - rel.
7,00 Observator
8,00 Fresh 'Neața
10,00 Detectivii Hart - s.
11,00 Zile din viața noastră - s.
12,00 Elena, viața mea - s.
13,00 Știrile amiezii
13,15 Din dragoste - rel.
15,00 Detectivii Hart - s.
16,00 Muzică populară
16,30 Publicitate, promo
16,45 Știri TVA
17,20 Maria Emilia - s.
19,00 Observator
19,50 Sport
20,00 Rebelii din Lima - f. SUA, 1998
21,55 Publicitate TVA
22,00 Observator
22,15 Ediția de noapte TVA
22,25 Sport
22,30 Party Time
0,30 Noaptea târziu, cu Mircea Badea
1,30 Detectivii Hart - rel.
2,30 Observator - rel.
3,30 Escandalo - s.
4,30 Cosas del Amor - s.
5,30 Maria Emilia - s., rel.

TV INTERSAT

8,55 Deschiderea programului
9,00 Cum să-mi îngrijesc câinele - s.
9,45 Preciosa - ep. 82 - rel.
10,30 Desene animate
11,00 Știrile Intersat
12,00 Să nu bei prea mult - f., rel.
13,30 Știrile Intersat
14,00 Emisiune în limba maghiară - rel.
15,00 Cum să-mi îngrijesc câinele - s.
16,00 Cavaleri și războinici - s.
17,00 Casa de nebuni - s.
17,30 Mămica, detectiv particular
18,00 Aventurierii - s.
18,15 Știrile Intersat
19,00 Preciosa - s.
20,00 În căutarea dreptății - f.
21,30 Ți-e teamă de întuneric - s.
22,00 Știrile Intersat
22,30 Doamna din Hollywood - f.
0,00 Erotica
5,00 Închiderea programului

DISCOVERY

10,00 Călătorii cu Anna Walker
10,25 Povești cu rechini
10,55 Zboruri de încercare
11,50 Satul ecologic
12,15 Salvatorul grădinilor
12,45 Adâncurile oceanului
13,15 Aventuri în reciful albastru
13,40 Rechini nucleari
14,30 Exploratorii
16,15 Legendele istoriei: Cleopatra
17,10 Salvatorul grădinilor
17,35 Meșterul tâmplar
18,05 Aventuri la pescuit cu Rex Hunt
18,30 Călătorii în timp: Enigma de la Roanoke
19,00 Egipt
20,00 Europa vie: Arctica, țara gheții și a zăpezii
21,00 Călătorii cu Anna Walker: Papua, Noua Guinee
21,30 Rechinii
22,00 Ghidul animalelor: Pisica
23,00 Vânătorul de crocodili
0,00 Planeta singuratică: San Francisco
1,00 Mașini extreme: Mașini de foraj
2,00 Echipa timpului: Cornwall
3,00 Generalii lui Hitler

TV 2

7,00 Matinal; **10,00 Milady** - s.; **10,25 Quantum Leap** - s.; 11,10 Natura misterioasă - doc.; 11,40 Ofertă directă; 12,40 Matinal; 12,45 Galerie istorică; 12,50 Roata norocului; **13,20 Riviera** - s.; **13,50 Mașina de vorbit** - s.; **14,15 Războiul din Troia - f. istoric Italia, 1962**; **16,05 Marimar** - s.; **16,30 Baywatch** - s.; **17,20 Inimi rănite** - s.; **17,50 Fiorella** - s.; **18,40 Frumoasa din Acapulco** - s.; 19,30 Fapte; 20,00 Gură de copil - em. lui F. Sandor; **20,30 Înger sălbatic** - s.; **21,00 Comedie w. Italia, 1968**, cu Bud Spencer, Terence Hill; 23,30 Darido Top 10; **23,55** Bună seara, Ungaria!; **0,20 Se naște o nouă specie - f. fant. SUA 2/2**; 2,00 Bună seara, Ungaria!; 2,25 Salon auto 2001

PRO 7

7,55 Taff - magazin; **8,55 Cine-i bossul?** - s.; **9,25 Legături de familie** - s.; **9,55 Chaos City** - s.; **10,30 Încă o dată, tată! - comed. SUA, 1998**; **12,15 Bundy** - s.; 12,40 Bill Cosby show - s.; **13,05 Grace** - s.; **13,30 Roseanne** - s.; 14,00 Sam; 15,00 Talk-show-uri; 18,00 Taff - magazin; **19,00 Sabrina** - s.; **19,30 Chaos City** - s.; **20,00 Simpsonii** - s.; 20,30 Galileo - mag. de știință; **21,15 Umbra îndoielii - thriller SUA,1997**, cu Tom Berenguer, Melanie Griffith; **23,15 Skeletons - f. SUA, 1996**, cu Ron Silver; **0,55 Străzile Berlinului - s. pol. Germania, 1997**

SAT 1

6,30 Matinal cu sport; 10,00 Live Shopping; **11,00 Helo, unchiule doctor!** - s.; 12,00 Talkshow-uri; **17,00 Star Trek** - s.; 18,00 Quiz; 18,30 Știri regionale; 19,00 Quiz show; 19,30 Știri; 20,00 Blitz magazin; 20,40 Quiz; **21,15 Star Trek - s. SF SUA 2000**; 22,15 Răzbunarea e dulce - show; **23,15 Soldatul iadului - f. SUA, 1997**, cu Dennis Quaid; 1,25 Harald Schimdt show; **2,25 Frasier** - s.

TV 5

14,05 Ciclism: Turul Franței; 15,00 Jurnal; 15,15 Cinema; 17,00 Jurnal; 17,30 Magazin; 18,05 Piramide; 18,30 Întrebări pentru campion; 19,00 Jurnal TV 5; 19,15 Cinema; 21,00 Jurnal Belgia; 21,30 Jurnal; **22,05 Vrăjitorul - s.**; 23,00 Jurnal

EUROSPORT

9,30 Tour de France; 10,30 Motosport magazin, raliu CM; 11,00 Motosport; 11,30 Yachting - magazin; 12,00 Volei pe plajă; 12,30 Ciclism - Turul Franței; 13,30 Tenis - turneu ATP Gstaad, sferturi; 15,00 Jocuri olimpice - Moscova 2008; 16,00 Ciclism - Turul Franței et. 6, în direct; 19,00 Mag. hipic; 19,30 Portret Samaranch; 20,30 Ciclism - turul Franței; 21,00 Aerobic CM - Agadîr/Maroc; 22,00 Sportul puterii; 23,00 Tour de France; 0,00 News Report; 0,15 Aventura - magazin; 1,15 Turul Franței; 2,15 News Report

RADIO ARAD & RADIO CONTACT (99,1 MHz)

6,00 Lupta cu somnul; 8,00 Bună dimineața, Arad!; 10,00 Tovarășii mei; 12,00 Pulsul zilei; 13,00 Sony Music Show; 14,00 Radiomagazin - Deutsche Welle; 15,00 Muzica așa cum vrei; 17,00 Întâlnirea de vineri; 18,00 Radiomagazin Radio France International; 19,00 Ofensiva de seară; 20,00 Super Top 10 Arad; 21,00 Studio M; 22,00 Vineri noaptea nu mi-e somn.

RADIO PRO FM (92,1 MHz)

5,00-5,30 BULETIN DE ȘTIRI la fiecare sfert de oră; **5,30-7,00 PRO FM PÂNĂ LA UNU**; **7,00-10,00 PRO FM PÂNĂ LA UNU** cu Flavius Esnican; **10,00-13,00 PRO FM PÂNĂ LA UNU**; **13,00-14,00 13-14 CU ANDREI**; **14,00-17,00 POFTIM PRO FM** cu Cătălin Lăpușcă; **17,00-19,00 FPRO FM E AICI** cu Cristi Schnebli; **19,00-22,00 281.976** cu Flavius Esnican; **22,00-24,00 LATINO PARTY**; **0,00-2,00 HOT PARTY MIX** cu DJ Mike.

RADIO TIMIȘOARA

6,00 Ceasurile dimineții; 8,00 Muzică populară cu dedicații; 9,00 Cânt din suflet; 10,00 De zece ori România; 11,00 Pop matineu; 12,00 Miez de zi la polul vest; 13,00 Emisiune în lb. germană; 14,00 Emisiune în lb. maghiară; 15,00 Emisiune în lb. sârbă; 16,00 La zi în viața partidelor; 16,35 Postmeridian muzical; 17,00 Carusel cultural; 18,00 Actualitatea radio; 18,10 Civilizația umană; 19,00 Radiojurnal; 19,15 Piti show; 20,00 Călătorie în lumea poveștilor; 21,00 Curierul de seară.

RADIO SEBIȘ

6,00 Matinal 21
9,00 Tu alegi!
10,00 Cafeaua de zece
12,00 Secvența 21
14,00 La porțile dorului - muzică populară
15,00 Magazin 21
17,00 Lentila de contact
18,00 La mulți ani! - dedicații muzicale
19,00 Expresul de seară.
22,00 Club 21
0,00 92,1 insomnii!

TVR 1

7,00 Tezaur folcloric
7,50 Zorro - s.
8,20 Desene animate
9,10 Calul roșcat - f. SUA, 1973, cu Henry Fonda, Maureen O'Hara
11,00 La telefon, muzica populară
11,30 Povești la drumul mare
11,50 Auto Club
12,30 Casa mea
13,00 Frumoasele școlii - s.
13,50 Jurnalul de prânz
14,00 Golful temerarilor
16,00 Debut 50 Plus
17,15 Alegeți muzica!
18,05 Teleenciclopedia
19,05 Ora G
20,00 Jurnal
20,25 România în presa lumii
20,30 Ghici cine vine la tine? - emis. de divertisment
22,00 Amy - s.
22,50 Jurnalul de noaapte
23,00 Crimă în lumea modei - f. SUA, 1994, cu Julia Roberts, Tim Robbins, Kim Basinger, Lauren Bacall

TVR 2

7,00 D-ra Andrea - s. rel.
7,50 Veni, video, vici! - rel.
8,05 Răscruci
8,35 Călătoriile lui Ics
9,05 On line
9,35 Universul cunoașterii
10,35 Arta apărării
11,05 În direct - s.
11,35 Wishbone - s.
12,00 Desene animate
12,30 Arca lui Noe
13,05 Cum am devenit african - ep. 1
14,00 Știri
14,05 Atlas
14,40 Călătorind prin țară
15,10 Bărbați, la cratiță!
16,10 Planeta singuratică
17,00 Vacanță cu trupa DP2
18,30 Telejurnal TVR2
18,40 Glasul sângelui - f. Italia, ultima parte
20,15 Cinematograful, o istorie vie
21,00 Scurte povestiri cinematografice - s.
21,30 Supranaturalul. Regele Arthur
22,30 Știri
22,35 Alanis Morissette în concert
23,20 Despre viață și sex
0,05 TVM. Mesager
0,35 Ultimii motocicliști - f. SUA, 1991

PRO TV

7,00 Desene animate
9,15 Micii războinici
9,45 Cavalerii din Tir Na Nog - s.
10,00 Pokemon - d. a.
10,30 Conor viteazul - s.
11,00 Cei mai frumoși ani - s.
11,45 O familie obișnuită - s.
12,15 Gilette - lumea sportului
12,30 ProMotor
12,55 Știile Pro TV
13,00 Nebun după tine
13,30 O mamă și jumătate
14,00 Viață de pistolar - f. SUA, 1994, cu Armando Assante, Elisabeth Shue
15,45 Călătorie spre centrul pământului
16,30 Condamnat la întuneric - f. SUA, 1997, cu Brad Pitt
18,15 Quiz show cu Teo
19,00 Știrile Pro TV
19,30 Frantic - căutare disperată - f. SUA, 1988, cu Harrison Ford, Emanuelle Seigner
21,30 Răzbunare fără limite - s.
22,30 Diabolique - f. SUA, 1996, cu Sharon Stone, Isabelle Adjani
0,00 Clanul Soprano - s.
1,00 Ultima dorință - f. SUA, 1997
3,00 Steaua ta norocoasă - rel.

TV ACASĂ

7,15 Știrile de Acasă - rel.
8,15 Înger sălbatic - s. rel.
9,15 Femeia vieții mele - s., rel.
12,30 Dreptul la viață - s., rel.
13,15 Seducție - s., rel.
14,45 Șoimii călători - s.
15,15 Xena, prințesa războinică - s.
16,00 Gemenele - s.
16,30 Soțul și soția - s.
17,00 Doctorul casei
17,30 La casa de vis
18,00 Acasă la... cu Ruxandra Săraru
18,30 Dragoste și putere - s.
19,00 Rețeaua - s.
20,40 Seducție - s.
22,15 Chef de chef - muzică de petrecere
23,15 Fotbal: Un campionat fără egal: Dinamo-Foresta
1,00 Latino party - s.
3,10 Muzica de seară

PRIMA

7,00 Desene animate
11,00 Sport Magazin
14,30 Motor
15,00 Exploziv
15,30 Bum Bum din Prima - emis. realizată de Catrinel Sandu și Lucian Viziru
17,30 Strada milion - emis. cu haz
18,00 Focus
19,00 Vară fără limite - cu Adriana și Cabral - emis. de divertisment
20,00 Cutia Pandorei - f. SUA, 1996, cu Daphne Zuniga, ultima parte
21,30 Music Star
23,30 Strada milion
0,00 Confesiuni erotice - erotic, SUA
1,30 Focus - rel.

ANIMAL PLANET

8,00 Vânătorul de crocodili
10,00 Aliații animalelor
10,30 Veterinari în Asia
11,00 Noile călătorii ale lui Jeff Corwin
12,00 Vânătorul de crocodili
13,00 Aventurile vasului Quest
14,00 Ian Gordon, prietenul rechinilor
14,30 Aventurile lui O'Shea
15,00 Povestiri despre cai
16,00 Născut în libertate
17,00 Prieteni necuvântători
18,00 Născut spre a fi liber
19,00 Îngrijitor în grădina zoologică
19,30 Veterinari în Africa
20,00 Tigrii de pădure
21,00 Ian Gordon, prietenul rechinilor
22,00 Animal X
23,00 Neîmblânzita Amazonie
0,00 Tehnici de vârf în medicina veterinară
0,30 Urgențe veterinare
1,00 În apărarea animalelor
1,30 Detectivi de animale: Rinocerii

ATOMIC TV

8,00 Muzică
10,00 La ordinea zilei
11,00 Muzică
12,00 Domino - rel.
13,00 Din lumea alTORA - rel.
15,00 Documentar
16,00 Lumea misterelor
17,00 Club ABC - top muzical
18,00 Germania astăzi - doc.
19,00 Muzică
20,00 As show
21,00 Telejurnal
21,30 Muzică
22,00 Cântecul și casa lui
22,45 Telesport
0,30 Lumea misterelor - rel.
2,20 Muzică
6,00 Telejurnal - rel.
7,00 Muzică

BUDAPESTA 1

7,30 Lumea satului; 7,45 Matinal; 8,40 Desene animate; 9,50 Religie; 10,00 Doar fratele meu - teatru TV; 11,00 Unde? Ce?; 11,25 Fum de aur - mesajul trecutului; 13,05 Bravo TV; 13,55 Pământul împrumutat; 14,25 Delta - mag. de știință; 14,55 Auto, F.1 - MP al Angliei; 16,05 Secolul nostru; 16,30 Biserici arpadiene - doc., s.; 17,00 Halo - reportaje; 17,30 Fotbal - camp. Ungariei; 20,00 Lotto; 20,30 Știri; **21,05 Marea săritură - comed. SUA,1994**, cu Tim Robbins, Paul Newman; 22,50 Telesport - CM atletism, juniori; 23,25 Lumea minunată; **0,20 Campionii - f. Anglia, 1983**, cu John Hurt, Kirstie Alley

RTL KLUB

7,30 Matinal; 8,00 Clubul copiilor; 10,45 Desene animate Disney; **11,30 Austral Express - s. av. Australia; 12,35 Elena și băieții** - s.; **13,00 Hatos fogat** - s.; 13,25 Auto Mania; 14,00 Știri; **14,10 Crusade** - s. av. SUA; **15,00 Străinii** - s. av. SUA **15,50 Inundații - f. av. SUA, 1976; 17,45 Kung Fu - s.; 18,35 Cobra 11 - s. acțiune, Germania**; 19,30 Știri; 19,50 Focus plus; **20,20 Tipii - s.; 20,50 Legionarul - f. av. SUA, 1998, cu J. C. Van Damme; 22,35 Renegații - f. SUA, 1995**, cu Kiefer Sutherland; **0,25 Poltergeist - s.**; 1,15 Știri

DUNA TV

6,30 Matinal; 8,05 Emisiune pentru copii; **9,10 2001 - Odiseea tinerilor - s.**; 9,40 Ce-i adevărat e adevărat; 9,55 Limba maghiară; 10,20 Azula - jurnal tineri; 10,55 Magazin științific; 11,25 Cercul elevilor; 11,55 Legendele mării - S. F.; 12,20 Mașini englezești clasice - doc. 8/2; 12,50 Știri; 13,10 Gală de operete; 14,10 În mâinile Domnului; 14,15 Perpetum mobile - doc. Anglia; 15,55 Directia Lana! - doc. SUA 2/1; 17,00 Pisici - doc. 5/2; 17,30 Sculptori și statui - 7/4; 18,00 Calendar - magazin; 19,00 Știri; 19,30 Marionete; **20,00 Scufundare completă - f. Suedia 1989**; 21,35 Castelul Zichy - doc.; 22,00 Știri-sport; **22,35 Surori - f. av. Franța, 1988**; 0,55 Știri; **1,15 Liniște și strigăt - f. Ungaria, 1968**

VĂ RECOMANDĂM

TVR 1, ora 23,00
- Crimă în lumea modei

VĂ RECOMANDĂM

PRO TV - „Frantic", ora 19,30

Un excelent film de acțiune, pelicula îl are în prim-plan pe doctorul Richard Walker și aventurile în care acesta se trezește implicat. Doctorul face o călătorie la Paris, împreună cu soția sa, Sandra, cu un dublu scop: pe de o parte, o conferință medicală foarte importantă, iar pe de alta, o a doua lună de miere, după 20 de ani de mariaj. Pe neașteptate, însă, Sandra dispare din camera de hotel. În urmă, nu rămâne nici un indiciu care să ofere informații despre ce s-a întâmplat în realitate. A plecat Sandra de bună voie sau cineva a răpit-o? Cum autoritățile nu se înghesuie să afle adevărul, Richard începe o investigație pe cont propriu.

TELE 7 ABC

7,00 Muzică
9,59 Telecaricatura zilei
10,00 La ordinea zilei - rel.
11,00 Muzică
12,00 Manager XXI - rel.
12,30 Buletin de știri
12,40 Manager XXI - rel.
13,30 Lumea misterelor - rel.
14,30 24 din 24 - rel.
15,00 Muzică
18,00 Germania astăzi - doc.
18,30 As show
19,29 Telecaricatura zilei
19,30 La ordinea zilei
20,30 Muzică
21,00 Telejurnal
21,45 Germania în direct - doc.
22,30 Reporter Tele 7
23,30 Muzică
6,00 Telejurnal - rel.

HBO

8,00 O dorință simplă - comedie, SUA, 1997
9,30 Naufragiul - aventuri, SUA, 1991
11,05 Twister - aventuri, SUA, 1996
12,55 Indiscret - thriller, SUA, 1998
14,35 Lucruri pământești - dramă, SUA, 1998
16,15 Cinema Cinema Cinema
16,40 Bebeluși geniali - comedie, SUA, 1999
18,15 Un loc îndepărtat - aventuri, SUA/Marea Britanie, 1993
20,00 Sexe opuse - comedie, SUA, 1998
21,45 Patch Adams: un doctor trăsnit - comedie, SUA, 1998
23,35 Stargate SG1 - s.
0,20 Insula doctorului Moreau - horror, SUA, 1996
1,50 Kama Sutra - s.

ANTENA 1- TV ARAD

7,00 Observator
8,00 Știri TVA - rel.
8,30 Hoinar prin țară - rel.
8,50 ANIMAX desene animate
9,45 Pantera roz - s.
10,10 În căutarea gloriei - s.
11,00 Zile din viața noastră - s.
12,00 Elena, viața mea - s.
13,00 Știrile amiezii
(●) 13,15 Scutul uman - f. rel.
15,00 Detectivii Hart - s.
16,00 Emisiune în limba germană
16,30 Publicitate, Promo
16,45 Știri TVA
17,20 Maria Emilia - s.
19,00 Observator
19,50 Sport
20,00 Un liceu dezlănțuit - comedie, SUA, 1996
21,55 Publicitate TVA
22,00 Observator
22,15 Ediția de noapte TVA
22,25 Sport
(●) 22,30 Pe urmele criminalilor - acțiune, SUA, 1992
0,30 Noaptea târziu cu Mircea Badea
1,30 Intrigi în Paradis - s.
2,30 Observator - rel.

TV INTERSAT

8,55 Deschiderea programului
9,00 Neon Rider - rel.
9,45 Preciosa - s. rel.
10,30 Desene animate
11,00 Știrile Intersat - rel.
12,00 Mărturisirea - film, rel.
13,30 Știrile Intersat - rel.
14,00 Cavaleri și războinici - s.
15,00 Emisiune în limba sârbă - rel.
15,30 Din culisele Grădinii zoo - s.
16,00 Medicul de familie - s.
17,00 Mămica, detectiv particular - s.
17,30 Comorile lumii
17,45 O altfel de lume - rel.
18,15 Știrile Intersat
19,00 Preciosa - s.
20,00 Independence - film
21,30 Ți-e teamă de întuneric - s.
22,00 Știrile Intersat
22,30 Pisica din colivie - film
0,00 Erotica
5,00 Închiderea programului

DISCOVERY

10,00 Călătorii cu Anna Walker
10,25 Povești cu rechini cu Ian Gordon
10,55 Legendele istoriei: Cleopatra
11,50 Bărci de vis
12,15 Satul ecologic
12,45 Animale de pradă
13,40 Invenții străvechi
14,30 Evadări celebre
15,25 În căutarea dinozaurului
16,15 Când dinozaurii conduceau China
17,10 Satul ecologic
17,30 Salvatorul grădinilor
18,05 Aventuri la pescuit cu Rex Hunt
18,30 Călători în timp
19,00 Comori pierdute ale antichității
20,00 Reptile periculoase
21,00 Călătorii cu Anna Walker
21,30 Povești cu rechini cu Ian Gordon
22,00 Super-structuri
23,00 Poliția sub apă
0,00 Titanic: Răspunsuri din abis
1,00 Zboruri de încercare
2,00 Echipa timpului
3,00 Transatlanticul secolului 20

TV 2

7,00 Ediție matinală; **10,00 Milady** - s., Argentina; **10,25 Quantum Leap** - s.; 11,10 Ajută-te singur! 11,35 Ofertă directă; 12,30 Galerie istorică; 12,35 Galerie istorică - magazin; **13,10 Riviera** - s.; **13,40 Mașina de vorbe** - s.; **14,05 Gung Ho** - comed. SUA, cu Michael Keaton; **16,00 Marimar** - s.; **16,25 Baywatch** - s.; **17,15 Inimi rănite** - s.; **17,45 Fiorella** - s.; **18,45 Frumoasa din Acapulco** - s.; 19,30 Fapte; 20,00 Multimilionar - concurs TV; **20,50 Înger sălbatic** - s.; 21,20 Poembomba - cabaret; **22,20 O palmă cadou** - comed. IT, cu Bud Spencer; 0,15 Bună seara, Ungaria; **0,35 La limita imposibilului** - s.

PRO 7

7,35 Taff; **8,30 Cine-i șeful?** - s.; **9,00 Legături de familie** - s.; **9,35 Chaos City** - s.; **10,05 American Flyers** - dramă, SUA, 1985; **12,10 Fam. Bundy** - s.; 12,35 Bill Cosby Show; **13,05 Grace** - s.; **13,35 Roseanne** - s.; 14,00 Sam; 15,00 Talk-show-uri; 18,00 Taff magazin; **19,00 Sabrina** - s.; **19,30 Chaos City** - s.; **20,00 Simpsonii** - s.; 20,30 Galileo magazin; 20,55 Știri; **21,15 Buffy, spaima vampirilor** - s.; **22,15 Vrăjită** - s. mistery, SUA; 23,15 TV Total; 0,15 Reportaj: Vin carcalacii!; **1,00 Fantoma desfrâului** - erotic, Franța, 1996

SAT 1

6,30 Matinal; 10,00 Shopping; **11,00 Helo, unchiule doctor** - s.; 12,00 Talkshow-uri; **17,00 Star Trek** - s.; 18,00 Quiz; 18,30 Știri; 19,00 Quiz Show; 19,30 Știri RTL; 20,00 Blitz magazin; 20,40 Quiz Show; **21,15 Comisarul Rex** - s. polițist, Germania; **22,15 Partenerul meu cu patru labe** - s. polițist, Germania/Italia, 2000; **0,20 9 1/2 săptămâni** - f. erotic, SUA, 1985, cu Kim Bassinger; **1,30 Frasier** - s.

TV 5

15,00 Ciclism: Turul Franței; 15,00 Jurnal; **15,15 Melissol** - s.; 17,00 Jurnal; 17,30 Jocuri; 18,05 Piramide; 18,30 Întrebări pentru un campion; 19,00 Jurnal TV5; **19,15 Melissol** - s.; 21,00 Jurnal Elveția; 21,30 Jurnal France 2; 22,05 Magazin RTBF

EUROSPORT

9,30 Ciclism - Tour de France; 12,00 Natație CM - ziua 3, în direct; 15,00 Eurosport Special; 15,30 Ciclism - Tour de France et. 11 în direct; 19,00 Natație CM - Fukuoka; 20,00 Motorsport - Raliu CM, Nascar, Champ Car; 20,30 Tour de France; 21,00 Natație CM - Fukuoka; 21,30 Natație CM; 22,30 Yachting magazin; 23,00 Tour de France; 0,00 News Report; 0,15 Golf - Milwaukee/SUA; 1,15 Natație CM.

S.C. TEPRO VEST HOLDING S.A.
VINDE:
▸Țevi instalații(negre și zincate) 1/2-4D
▸Toată gama de produse laminate ▸Oțel rotund
▸Bare trase - pătrate - hexagon
▸Plasă sârmă, tablă și electrozi
▸Oțel beton D6-25 ▸PC 52 D8-32
▸Ciment ▸Var ▸BCA ▸Cuie și plasă rabiț
▸Plasă sudată 4, 5, 6.
TRANSPORTĂM MARFĂ 10-20 T
Vindem BCA și ciment la preț de furnizor + transport.
ARAD str. Câmpurilor nr. 3 tel. 057-289 924

S.C. BAMBITEX SRL Brad
(str. Avram Iancu nr.54)
VINDE:
POD RULANT MONOGRINDA 2t - 1 buc.
POD RULANT MONOGRINDA 5t - 2 buc.
POD RULANT DE 12,5 tf 16 m - 1 buc.
MACARA PORTAL 12,5 tf x 16 - 1 buc.
Persoana de contact pentru relatii suplimentare este d-nul Florin Oprisa(tel. 094/173.245). (C.A.)

TVR 1

7,00 Jurnalul de dimineață
7,15 Practic matinal
9,20 Jurnal
9,30 Dragă, am micșorat copiii! - s.
10,15 TVR Craiova
10,55 TVR Cluj-Napoca
11,45 TVR Iași
12,30 TVR Timișoara
13,15 Pasiuni - s. rel.
14,00 Jurnalul de prânz
14,10 Infomania
14,30 Studioul artelor - rel.
15,30 Orice e posibil - s.
16,00 Panorama
17,30 O idee pe zi pentru România
17,40 Pasiuni - s.
18,25 Garantat 100%
18,55 Alege muzica!
19,25 Bărbații fatali - ultimul episod
19,50 Familia ... Corect!
20,00 Jurnal. Meteo
20,40 Sport
20,45 Baywatch Hawaii - s.
21,45 Recurs la morală
22,45 Amprente
23,00 Jurnalul de noapte
23,15 B. Monkey - dramă, SUA, 1998
0,50 Bucuriile muzicii
2,00 Jurnal. Meteo. Sport - rel.
2,45 B. Monkey - f. rel.
4,20 Rceurs la morală - rel.
5,20 Infomania - rel.
5,40 O idee pe zi pentru România - rel.
6,00 Garantat 100% - rel.
6,30 Alege muzica! - rel.

TVR 2

7,00 D-ra Andrea - s. rel.
7,50 Veni, video, vici! - rel.
8,05 Desene animate - rel.
8,35 Toți, împreună
9,35 Microrecital „Taxi"
9,50 S Club 7 în L.A. - s.
10,15 Tată, am încurcat-o! - s. rel.
10,45 Știri
10,50 Stăpânul animalelor - s. rel.
11,35 Din goana trenului - rel.
12,00 În mijlocul furtunii - s. rel.
12,50 Femeia misterioasă - s.
13,40 Cronici votive - rel.
14,15 Desene animate
15,30 Știri
15,35 Toți, împreună
16,25 Afaceri la cheie - rel.
17,00 Tată, am încurcat-o! - s.
17,30 Vară pentru 2
19,10 Mike Hammer, detectiv particular - s.
20,00 În mijlocul furtunii - s.
20,50 Marele animal - comedie, Polonia, 2000
22,00 Noul circ chinezesc din Shenyang
22,30 Știri
22,35 Stăpânul animalelor - s.
23,20 Mit și istorie
23,50 Clepsidra cu imagini
0,20 TVM. Mesager
1,00 S Club 7 la L.A. - s. rel.

PRO TV

7,00 Bună dimineața!
8,00 Știrile Pro TV - Ziarul dimineții tale
9,00 Tânăr și neliniștit - rel.
10,00 Bătălia pentru Terra - s.
11,00 Profiler, psihologia crimei - rel.
12,00 Ani de liceu - s.
12,30 O iubită mai înaltă - comedie/romantic, SUA, 1998
14,15 Spitalul de urgență - rel.
15,00 Urmărire generală - rel.
15,45 Colombo - s.
17,00 Știrile PRO TV
* Vremea
* PRO TV te ascultă ce vezi
17,05 Benny Hill
17,15 Beverly Hills - s.
18,15 Tânăr și neliniștit - s.
19,00 Știrile Pro TV
20,00 Regăsirea trecutului - dramă, psihologic, SUA, 1999
21,45 Vacanța Mare - Garcea
22,00 Știrile Pro Tv
22,30 ROKENO
22,35 Vacanța Mare - Leana și Costel
23,45 Ally McBeal - s.
23,30 Vara ispitelor
0,00 Prietenii tăi - s.
0,30 Vara lui Zero
0,35 Pățrățelu' roșu - emisiune cu Vlad Craioveanu, live
1,00 Profiler, psihologia crimei - s.

TV ACASĂ

5,15 Miracolul iubirii - rel.
7,15 Știrile de Acasă - rel.
7,55 Căsuța poveștilor - rel.
8,15 Înger sălbatic - rel.
9,15 Îngerașul - rel.
10,00 Căsuța poveștilor
10,25 Acasă la bunica - rel.
10,35 De 3 x femeie - rel.
11,30 Betty cea urâtă - rel.
12,30 Dreptul la viață - rel.
13,30 Miracolul iubirii - s.
15,30 La casa de vis - rel.
16,00 90-60-90 Fotomodele - primul episod
16,45 Desene animate
17,00 Terra nostra - s. rel.
17,55 Acasă la bunica
18,05 Dreptul la viață - s.
19,00 Îngerașul - s.
20,00 Știrile de Acasă
20,40 De 3 x femeie
21,30 Betty cea urâtă - s.
22,30 Terra nostra - s.
23,30 Știrile de Acasă - rel.
0,10 De 3 x femeie - rel.
1,15 Muzica de Acasă, muzica nopții

PRIMA

7,00 Desene animate
8,00 Prima Mix!
13,25 Clip Art
13,30 Desene animate
14,30 Motor - rel.
15,00 Exploziv - rel.
15,30 Real TV
16,30 Comisarul Rex - s.
17,30 Strada milion
18,00 Focus
19,00 Vară fără limite
20,00 Când Harry a întâlnit-o pe Sally - comedie romantică, SUA, 1989
22,00 Vară fără limite
23,00 Focus
23,30 Comisarul Rex - rel.
0,25 Clip Art
0,30 Strada milion - rel.
1,00 Focus - rel.

ANIMAL PLANET

8,00 În lumea animalelor
8,30 Lassie
9,00 Aventurile vasului Quest
10,00 Animalele lui Aspinall
10,30 Parcul maimuțelor
11,00 Spitalul veterinar
12,00 Ham! Viață de câine
13,00 Salvați animalele!
13,30 Povestiri de la zoo
14,00 Vânătorul de crocodili
15,00 Medicul veterinar
15,30 Veterinari în Africa
16,00 Reportaje de la zoo
16,30 Spectacolul păsărilor
17,00 Câini utilitari
18,00 Totul despre Australia
19,00 Spitalul veterinar
20,00 Reportaje de la zoo
20,30 Aliații animalelor
21,00 Refugiul pentru animale Battersea
22,00 Vânătorul de crocodili
23,00 Aeroportul animalelor
23,30 Apel de urgență
0,00 Animale de pradă
1,00 Urgențe veterinare

ATOMIC TV

7,00 Selector
10,25 Reactor - rel.
10,30 Selector - muzică pe bandă rulantă
11,00 Atomix - rel.
14,00 Interactiv
15,30 Proaspete și fierbinți
15,55 Reactor - știrile zilei
16,00 Rockada - rel.
17,00 Selector
19,00 Atomix
21,55 Reactor - știrile zilei
22,00 Atomic Café
22,30 Selector
23,00 Metropolis
0,00 Insomnia

BUDAPESTA 1

6,42 Matinal; 6,45 Lumea satului; 7,00 Matinal; 9,30 Gimnastică TV; **9,40 Compania aeriană** - s. Australia; 10,30 Matinal; 13,00 Știri; 13,10 Jurnale regionale; 14,00 Magazinul minorităților; **15,05 Arhiva de film** - 1944; **15,15 S-a întâmplat la Budapesta** - f. Ungaria; 16,30 Strada școlii; 17,00 English 4 U; 17,30 Religie; 18,00 Jurnal ecologic; 18,30 Mag. de informatică; 19,00 Știri; **19,25 Poliția nautică** - s.; 20,15 Jurnal internațional; 20,30 Știri; 21,05 Show juridic; **21,35 Pământul iubirii** - f. Canada 2/1, cu Peter Strauss; 23,05 Știri; 23,15 Actual; 23,35 Tema; 23,50 Panorama; **0,20 Viața-i un castel din cărți** - f. Germania

RTL KLUB

7,30 Matinal; 10,05 Clubul reţetelor; **10,20 Iubire interzisă** - s.; **10,45 Senora** - s.; 11,35 Top Shop; 12,30 La prânz; 13,30 Clubul reţetelor; 14,00 Știri; 14,20 Cavalcadă; **14,40 Helene și băieții** - s.; **15,10 Babylon 5** - s. SF. SUA; **15,55 Iubiri și secrete** - s. Mexic; **16,45 Terra Nostra** - s.; **17,40 Milagros** - s.; **18,25 Celebri și bogați** - s.; 19,10 Întâlniri - jurnalul vedetelor; 19,30 Știri; 19,55 Focus; **20,25 Între prieteni** - s.; **20,55 Nume de cod: Puma** - s. acț. Germania; **21,45 Vârtej mortal** - f. acț. SUA, cu Gary Busey, Jeff Fahey; **23,25 Oamenii președintelui** - s. SUA, cu Martin Sheen; 0,35 Informatica; 1,15 Știri; 1,30 Internet

DUNA TV

6,30 Dimineața; 9,50 Egeruti kalandok; **10,20 Orășelul meu** - s. Canada; **10,50 În salopetă** - f. Ungaria; 12,20 Cercul fermierilor; 12,50 Știri; 13,00 Știri economice; 13,20 Mănăstirea Jaszoi; 13,50 Ura! Am găsit!; 14,20 Cercul elevilor; 14,50 Kalotaszeg; 15,10 Limba maghiară; 15,25 Eger-uti kalandok; 15,50 Teleenciclopedia; 16,05 Răpitorii microcosmosului - doc.; 16,40 Hartă genetică - doc.; **17,35 Elevi la actorie** - s.; 18,00 Calendar - magazin; 19,00 Știri, sport; 19,30 Desene animate; **20,00 Călugări cu mitraliere** - f. Italia; **21,40 Amintiri maghiare la Adriatica** - s. 12/1; 22,00 Știri; 22,35 Ora spiritului; 23,35 Klub dunatv, hu; 0,05 Planul Marshall - doc.; 0,35 Fizicianul Toro Tibor

VĂ RECOMANDĂM

TVR 1, ora 23,15 - B. Monkey

HBO, ora 11,05 - Twister

VĂ RECOMANDĂM

PRO TV, ora 20,00 - Regăsirea trecutului

În urma unui accident aviatic în Munții din California, singurul supraviețuitor a fost un băiat de 18 ani. În mod neprevăzut, în momentul în care el a fost descoperit în viață, au început adevăratele probleme. Când cazul a fost prezentat în ziare, se dezvăluie că băiatul avea părinți adoptivi, iar accidentul s-a petrecut chiar de ziua lui de naștere. În timp ce el se zbătea între viață și moarte, nici mai mult, nici mai puțin de trei femei îi purtau de grijă și trăiau alături de el momentele tragice ale vindecării. Fiecare dintre ele trăia cu convingerea că este mama tânărului norocos. Incertitudinea din sufletul lor provine desigur de la o greșeală din trecut. Cu mulți ani în urmă, Diane, Shelley și Kelly au trăit experiențe similare. Au născut și nefiind pregătite să fie mame și-au dat copiii unor familii care doreau să îi adopte.

TELE 7 ABC

8,00 Muzică
10,00 La ordinea zilei - rel.
11,00 Muzică
12,00 Domino - rel.
13,00 Din lumea alTORA - rel.
15,00 Documentar
16,00 Lumea misterelor
17,00 Club ABC
18,00 Germania astăzi - doc.
19,00 Muzică
20,00 As Show
21,00 Telejurnal
21,30 Muzică
22,00 Îți mai aduci aminte, Doamnă?
22,45 Telesport
0,30 Lumea misterelor - rel.
1,30 Club ABC
2,20 Muzică
6,00 Telejurnal - rel.
7,00 Muzică

HBO

7,30 Micii giganți - f. SUA, 1994
9,15 Popeye - comedie SUA, 1993, cu Robin Williams, Shelley Duvall
10,50 The Suburbans - comedie SUA, 1999
12,15 Echipajul lui McHale - comed. SUA, 1997
14,05 Totul despre sex
14,35 Șacalul - f. SUA, 1998, cu Bruce Willis, Richard Gere
16,40 Ierarhia - f. SUA, 2000
18,15 Nașu' la psihiatru - comedie SUA, 1999, cu Robert de Niro, Billy Crystal
20,00 Trăiește-ți viața - f. SUA, 1998, cu Holly Hunter
21,45 După faptă și răsplată - f. SUA, 1999, cu Mel Gibson
23,25 Înscenarea - f. SUA, 1997, cu Robert de Niro, Dustin Hoffman
1,05 Aceiași rocker nebuni - comedie SUA, 1999
2,40 Alarmistul - comedie SUA,1997, cu David Arquette
4,05 Stele deasupra orașului - f. SUA, 1995, cu Robert Duvall
6,00 Miliția - f. SUA, 2000

ANTENA 1-TV ARAD

7,00 Mari regizori
8,00 "Fresh 'Neața" - emisiune matinală de pe litoral
10,00 Știri TVA - rel.
10,30 Lumea mare a celor mici
10,50 Publicitate, promo
11,00 Un nou început
11,30 Păstorul cel bun
12,00 Sebiș 2001
13,00 Detectivii Hart - s.
14,00 Orient Expres - talk show
16,00 Totul va fi bine
18,00 Sheena - s.
19,00 Observator
19,50 Sport
20,00 Fără apărare - thriller, SUA, 1996
22,00 Party Time - emisiune de divertisment de pe litoral
0,00 Amanți secreți - dramă erotică, SUA, 1997
1,30 Observator - rel.
2,30 Detectivii Hart - s. rel.
3,15 Sheena - s. rel.
4,00 Totul va fi bine - rel.
6,00 Roata de rezervă - rel.

TV INTERSAT

8,55 Deschiderea programului
9,30 Plecați acasă, marțienilor! - f.
10,30 Desene animate
11,00 Știrile Intersat
12,00 În căutarea dreptății - f.
13,30 Știrile Intersat
14,00 Medicul de familie - s.
15,00 Murder by the Buck - f.
16,15 Neon Rider - s.
17,15 Deșertul vorbește - s.
17,45 Mămica - detectiv particular - s.
18,15 Știrile Intersat
19,00 Casa de nebuni - s.
19,30 Muzică populară
20,00 Show cu ecou
22,00 Știrile Intersat
22,30 Trădarea - f.
0,00 Erotica
5,00 Închiderea programului

DISCOVERY

10,00 Călătorii cu Anna Walker
10,25 Povești cu rechini
10,55 Echipa științei
11,50 Mâncare pe Autostrada 66
12,45 Europa vie: Arctica, țara gheții și a zăpezii
13,40 Egipt
14,30 Avertismente din Antarctica
15,25 Lepra
16,15 Dosarele fitness
17,10 Comori pierdute ale antichității
18,05 Arme de război: Infanteria
19,00 Câmpuri de bătălie
20,00 Mașini de război: În impas - s.
21,00 Roller-coaster
22,00 Super-structuri: Muntele Cheyenne
23,00 Evadări celebre
0,00 Criminaliștii
1,00 Dosarele FBI
2,00 Medici detectvii
3,00 Viață și moarte la spitalul de urgență

TV 2

7,00 Rădăcini; 7,30 Biblia pentru copii; 8,00 Matineu, desene animate; 10,00 Desene animate; **11,40 Mowgli, fiul junglei** - s.; **12,00 Tinerii - s.**; **12,25 Prieteni buni** - s.; 12,55 Lumea sălbatică - doc.: Bob Hoskins și tigrii; **13,45 Hercules junior** - s.; **14,15 Aventurile lui Hercules - s.**; **15,00 Aventurile lui Sindbad** - s.; ; **15,55 Născut liber** - s. av.; **16,45 Charlie, maimuță în familie** - s.; **17,40 Comoara din Marea Sudului** - s. av.; **18,40 Tarzan** - s.; 19,30 Fapte; **20,00 VIP Mai mult decât bodyguard - s. av. SUA; 21,00 Evadații - f. SUA, 1997**; **22,55 Dincolo de vârf - f. acț. SUA, 1997**, cu Sylvester Stallone; **0,40 La limita imposibilului - s.**

PRO 7

7,50 Baldy Man - s.; **8,10 Chaos City** - s.; 8,30 Desene animate; **12,40 Omul nopții - s. acțiune SUA; 13,30 Piele de gâină - s.; 13,55 Club 7 în L. A. - s .; 14,25 Familia Bundy - s.; 15,20 Dharma și Greg - s.; 15,45 Prieteni - s.; 16,10 Simpsonii - s.; 16,40 Sabina - s .; 17,10 Dawson's Creek - s.; 18,00 Roswell - s. SF SUA;** 19,00 Povești de dragoste - show; 20,00 Talk, talk, talk; 20,30 Max - magazin; **21,15 On Train - f. SUA, 1998, cu Roy Scheider; 23,00 Fled - f. acț. SUA, 1996, cu Laurence Fishburne; 0,50 Râul morții - f. SUA, 1989**, cu Robert Vaughn

SAT 1

7,25 Blitz; 8,00 Desene animate; **14,30 Alf** - s.; **15,00 L. A. Docs - s. SUA; 16,00 Familiy Law - s.; 17,00 Singur împotriva viitorului - s. 90/1;** 18,00 Adevărat! - show; 18,30 Știri; 19,00 Bodo Bach - show; **19,30 J. A. G. - s. acț. SUA; 20,30 C. O. P. S. - Best of TV; 21,15 Asterix - d. a. Franța, 1988; 23,05 Showul săptămânii; 0,35 Întorsătura destinului - f. SUA, 1998**

TV 5

15,00 Jurnal TV 5; 15,15 Magazin cultural; 16,30 Reportaj Arte; 17,00 Jurnal; 17,15 Invitat TV 5; 17,30 Sport Africa; 18,05 Piramide; 18,30 Întrebări pentru un campion; 19,00 Jurnal; 19,15 Documentar; 21,00 Jurnal Belgia; 21,30 Jurnal Franța; 22,05 Thalassa

EUROSPORT

9,30 Sport extrem; 10,30 Volei pe plajă; 11,00 Magazin olimpic; 12,00 Tenis - ATP Gstaad - semifinală în direct; 14,00 Ciclism - turul Franței, în direct; 19,00 Motosport - F.3000 Silverstone; 20,30 Ciclism - Tour de France, prolog; 20,45 Știi; 21,00 Box; 23,00 Tour de France, et. 7; 0,00 News Report; 0,15 Sport extrem; 0,45 Extremsport; 1,15 Box; 2,45 Știri

VĂ RECOMANDĂM

HBO, ora 21,45 - După faptă și răsplată

PRO TV, ora 16,30 - Condamnat la întuneric

PRIMA TV, ora 20,00 Cutia Pandorei

foto studio enigma
Cea mai bună alegere!
Dacă filmul dumneavoastră procesat la noi în întregime conține 24 fotografii primiți pe loc gratuit
1 film color cu 36 exp. + 1 album (C.B.)
Bulevardul Revoluției 80 Tel. 057 251459 ZILNIC 8 - 20
Calea A. Vlaicu Bl. I - 3 Tel. 057 272655 zilnic 9 - 17
Str. C. Coposu (Lacului 6) Tel. 057 231621 zilnic 9 - 17

TVR 1

7,00 Ceasul deșteptător... la iarbă verde
8,00 Universul credinței
9,00 Desene animate
9,30 Laboratorul fantastic
10,30 Viața satului
12,15 Tezaur folcloric
13,05 De luni până duminică
13,50 Jurnalul de prânz
14,00 Golful temerarilor
16,00 Acțiune, motor! - s.
16,25 O altă realitate - s.
16,50 Bravo, bravissimo
18,20 Corespondent de război - f. război, SUA/Germania/Israel, 1987
20,00 Jurnal. Meteo
20,25 Agenda europeană
20,30 Pact du diavolul - thriller, SUA, 1997
22,55 O vară... cu cântec
0,10 Jurnalul de noapte
0,20 Șapte zile - s.
1,10 Bravo, bravissimo - rel.
2,40 Jurnal.Meteo.Sport - rel.
3,10 Infomania
3,30 Ghici cine vine la tine? - rel.
5,00 Golful temerarilor - rel.

TVR 2

7,00 Documentar - rel.
8,00 În direct - rel.
8,25 Tradiții
9,00 Medalion de interpret
9,30 Ferma
10,30 Cronici votive
11,00 În direct - s.
11,30 Desene animate
12,00 Prietenii lui Piticot
12,45 Atenție la neatenție! - s.
13,30 Spectacolul lumii
14,00 Știri
14,05 Paradisul de lângă noi
14,35 Volei pe plajă: Turneul Internațional de la Satu Mare
15,35 Pop Club
16,40 Călătoria lui Allen Strange - s.
17,35 O altă dimensiune
18,30 Telejurnal TVR 2
18,40 Mike Hammer, detectiv particular - s.
19,30 În mișcare - comedie, Franța, 1997
21,05 Alegerea - dramă, Franța, 1995
23,35 Știri
22,40 Umbre înșelătoare - thriller SUA, 1988
0,10 TVM. Mesager
0,40 Călătoria lui Allen Strange - f. rel.
1,30 Glasul sângelui - f. rel.
3,05 În mișcare - f. rel.
4,40 Umbre înșelătoare - thriller, rel.

PRO TV

7,00 Regele Arthur - s.
7,20 Peter Pan - s.
7,45 Mica sirenă - s.
8,15 Omul de fier - s
8,45 Războiul fiarelor - s.
9,15 Micii războinici - s.
9,45 Cavalerii din Tir Na Nog - ultimul episod
10,00 Pokemon - d. a.
10,30 Conor viteazul - s.
11,15 Războiul Rece - doc.
12,00 Regele Alezander - doc.
12,50 Știrile Pro TV
13,00 Nebun după tine - s.
13,30 O mamă și jumătate - s.
14,00 Buffy, spaima vampirilor - s.
15,00 Formula 1 - Marele Premiu al Marii Britanii - Live
17,15 Melrose Place - s.
18,15 Bilet de vacanță
19,00 Știrile Pro TV
19,30 Dădaca - ultimul episod
20,00 Nell cea sălbatică - dramă, psihologic, SUA, 1994
22,00 Vara ispitelor - LIVE
23,00 Războinare fără limite - s.
23,45 Marcă înregistrată
0,15 La limita imposibilului - s.
1,00 Poltergeist: moștenirea - s.
2,00 Nebun după tine - rel.
2,30 O mamă și jumătate - rel.

TV ACASĂ

7,30 Xena, prințesa războinică - rel.
8,15 Gemenele - rel.
8,45 Căsuța poveștilor - rel.
9,15 Femeia vieții mele - rel.
12,15 Dragoste și putere - rel.
12,45 Latino party - rel.
13,15 Seducție - rel.
14,45 Șoimii călători - s.
15,15 Xena, prințesa războinică - s.
16,00 Gemenele - s.
16,30 Soțul și soția - s.
17,00 Acasă la români
18,00 la-mă acasă!
18,30 Dragoste și putere - s.
19,00 Femei înșelate - s.
20,00 Șoimii călători - s.
20,30 Prieteni pe viață - f. SUA, 1982
22,30 Acasă la români - rel.
23,30 Chef de chef
0,00 Dragoste și putere - rel.
0,40 Muzica de Acasă

PRIMA

7,00 Program pentru copii
10,30 Tradiții
11,00 Romania@large
11,30 Cinemagia
12,00 Obiectiv
13,00 Viva duminica
17,00 Strada milion
18,00 Focus
19,00 Cârcotașii în Europa
20,00 Impact
21,00 Instinct primar - thriller erotic, SUA, 1992
23,00 Aici e de noi
0,30 Romania@large
1,00 Focus - rel.

ANIMAL PLANET

8,00 Născut în libertate
9,00 Prieteni necuvântători
10,00 Născut spre a fi liber
11,00 Vânătorul de crocodili
12,00 Reportaje de la zoo
13,00 Îngrijitor la zoo
13,30 Veterinari în Africa
14,00 Copiii naturii
15,00 Infinitul oceanului
16,00 Vânătorul de crocodili
18,00 Reportaje de la grădina zoologică
19,00 Aliații animalelor
19,30 Veterinari în Africa
20,00 Noile călătorii ale lui Jeff Corwin
22,00 Aventurile vasului „Quest"
23,00 Ian Gordon, prietenul rechinilor
23,30 Aventurile lui O'Shea
0,00 În apărarea animalelor
0,30 Ultimul refugiu
1,00 Africa neîmblânzită

ATOMIC TV

7,00 Selector
11,30 Atomic Café - rel.
12,00 Reactor
12,30 Vot - rel.
13,30 Hai-Hui - rel.
14,00 Interactiv
16,00 Selector
18,30 Atomix cu DJ-ii de la Atomic
21,30 Selector
23,30 Insomnia

BUDAPESTA 1

7,30 Magazinul satului; 8,00 Religie; 8,05 Desene animate; 10,25 Piața centrală; 12,00 Religie; 13,10 Clipele noroculuí; 13,40 Mag. medical; 14,05 Călător european; 14,30 Cocteil extrem; 14,50 Auto F 1 - MP al Angliei; 17,05 Religie; 17,30 C.M. atletism juniori - Debretin; 17,30 Cufăr mag. turistic; 19,00 Călătorii în Noua Guinee - doc. Ungaria 14/3; 19,30 Al șaptelea simț - doc. Anglia; 20,00 Săptămâna; 20,45 Știri; 21,05 Încotro!; 22,05 TS - C.M. atletism juniori; 22,40 Caiac - canoe - maraton; 23,10 Fotbal - Cupa Borsodi; 0,25 Muzică camerală

RTL KLUB

7,30 Istoria lumii animalelor - doc.; 8,00 Clubul copiilor; **11,25 Al doilea sărut** - s.; **11,50 Helene și băieții** - s.; 12,25 Milenium - doc. Anglia; 13,20 Clubul reteteler; 14,00 Știri; **14,10 Asta nu-i FBI!** - s. distractiv; **14,40 Îngeri pe teren** - comedie, SUA, 1994 cu Danny Glover; **16,25 Primejdie** - s.; **17,15 Academia de poliție** - s.; **18,10 Amazon - Prizonierii junglei** - s. av. SUA, cu Patrick Stewart; 19,05 Golyoderby; 19,30 Știri; 19,50 Dosar politic și social; 20,15 Concurs TV; **21,00 Răfuială în micul Tokyo** - acțiune, SUA, 1991, cu Brandon Lee; **22,25 Înarmat până-n dinți** - f. acțiune, SUA, 1997, cu Robert Carradine; 0,05 Știri; 0,20 Mag. Euroatlantic; 0,50 Millenium - doc. s.

DUNA TV

6,30 Știri; 7,05 Pentru copii - desene animate; 9,15 E minunat - doc. Anglia; **9,40 Pești colorați** - s.; 10,15 Galerie istorică; 10,30 Meșteșuguri - Designer de mașini; 10,45 V.V.V. - E duminică!; 12,50 Știri; 13,10 Muzică; 13,35 Amintiri; **14,00 Omul schimbat** - dramă, Ungaria, 1938; 15,10 Cronica mileniului; 15,40 Istoria culturii maghiare; 16,00 Direcția Luna! - doc. SUA; **16,55 Nana** - s. 6/3; 17,25 A fost acolo - doc. Anglia; 19,00 Săptămâna; 19,35 Știri; 20,00 Desene animate; 20,30 Talent; **21,00 Camarada mea de drum** - dramă, Italia, 1996; 22,45 Dunasport; 22,55 Inițiere; **23,10 Așa am venit** - dramă Ungaria, 1964; 0,50 Versuri

VĂ RECOMANDĂM

TVR 1, ora 18,20

- Corespondent de război

Don Stevens este un jurnalist trimis ca reporter de război în Beirut. La început, nu se omoară cu munca, preferând să se inspire de la alți colegi de breaslă pentru a-și întocmi articolele. Situația se schimbă însă în momentul în care implicarea sa în conflict este directă. În plus, faptul că l-a intervievat pe un fals lider al Organizației pentru Eliberarea Palestinei îi rănește orgoliul.

TELE 7 ABC

7,00 Muzică
10,00 Tentații - rel.
10,30 Muzică
11,00 La puterea a doua - rel.
12,00 Ofsaid - rel.
12,30 Buletin de știri
12,40 Ofsaid
13,40 Muzică
14,00 Club ABC - rel.
15,00 Documentar
16,00 Muzică
18,00 24 de ore din 24
18,30 As show
19,30 La ordinea zilei
20,30 Muzică
21,00 Telejurnal
22,00 Manager XXI
23,00 Muzică
6,00 Telejurnal - rel.

HBO

8,00 Turbulențe 2: Frica de înălțime - acț., SUA, 1997
9,40 Instructorii de schi - av., SUA, 1993
11,40 Parteneri - comedie, SUA, 2000
13,10 Impostorii - comedie, SUA, 1998
14,50 Frumușica - comedie romantică, SUA, 1990
16,50 Răfuială în micul Tokyo - acț. SUA, 1991
18,10 Fotografia magică - dramă, SUA, 1997
20,00 Pecker - comedie, SUA, 1998
21,30 Totul despre sex - s.
22,00 Viața e frumoasă - dramă, Italia, 1997
23,55 Câteodată ei se reîntorc... - horror, SUA, 1996
1,30 Showgirls - dramă, SUA, 1995

ANTENA 1- TV ARAD

7,00 Observator
8,00 7 zile TVA - rel.
8,30 Magazin sportiv - rel.
8,50 Animax - des. animate
9,45 Pantera roz - s.
10,10 În căutarea gloriei - s.
11,00 Zile din viața noastră - s.
12,00 Elena, viața mea - s.
13,00 Știrile amiezii
13,15 Coasta de aur - rel.
15,00 Detectivii Hart - s.
16,00 Hoinar prin țară
16,30 Publicitate, Promo
16,45 Știri TVA
17,20 Maria Emilia - s.
19,00 Observator
19,50 Sport
20,00 Incidentul din Long Island - av./SF SUA, 1998
21,55 Publicitate tva
22,00 Observator
22,15 Ediția de noapte tva
22,25 Sport
22,30 Scutul uman - acț., SUA, 1991
0,30 Noaptea târziu cu Mircea Badea
1,30 Intrigi în Paradis - s.
2,30 Observator - rel.
3,30 Escandalo - s.

TV INTERSAT

8,55 Deschiderea programului
9,00 Neon Rider - s.
9,45 Preciosa - s.
10,30 Des. animate
11,00 Știrile Intersat - rel.
12,00 Criminalul este printre noi - f. rel.
13,30 Știrile Intersat
14,00 Deșertul vorbește - s.
14,30 Din culisele grădinii - s.
15,00 Neon Rider - s.
16,00 Strada Groșenilor - film
17,30 Emisiune în limba sârbă
18,00 Aventurierii - s.
18,15 Știrile Intersat
19,00 Preciosa - s.
20,00 Din nou acasă - film
21,30 Ți-e teamă de întuneric - s.
22,00 Știrile Intersat
22,30 Mărturisirea - film
0,00 Erotica
5,00 Închiderea programului

DISCOVERY

10,00 Călătorii cu Ana Walker
10,25 Povești cu rechini
10,55 Mașini extreme
11,50 Deschizătorii de drumuri
12,45 Rinoceri și CO2
13,40 Jurasica
14,30 Planeta singuratică
15,25 Vapoare de luptă
17,10 Meșterul tâmplar
17,35 Mâncare pe Autostrada 66
18,05 Aventuri la pescuit cu Rex Hunt
18,30 Călători în timp
19,00 Invenții străvechi
20,00 Animale de pradă
21,00 Călătorii cu Anna Walker
21,30 Povești cu rechini
22,00 Evadări celebre
23,00 În căutarea dinozaurilor
0,00 Când dinozaurii conduceau China
1,00 Marele război
2,00 Echipa timpului
3,00 Câmpuri de bătălie

TV 2

7,00 Matinal; **10,00** Matinal cu TV2: **Milady** - s.; **10,25 Quantum Leap** - s.; 11,10 Ura, călătorim!; 11,40 Ofertă directă; 12,45 Galerie istorică; 12,50 Fereastră spre Europa; **13,20 Riviera** - s.; **13,45 Mașina de vorbe** - s.; **14,10 Se caută o femeie cu bani** - comed. SUA cu Walter Matthau; **16,00 Marimar** - s.; **16,25 Baywatch** - s.; **17,15 Inimi rănite** - s.; **17,45 Fiorella** - s.; **18,35 Frumoasa din Acapulco** - s.; 19,30 Fapte; 20,00 Roata norocului; **20,30 Înger sălbatic** - s.; **21,00 Îngerul păzitor din Caraibe** - s. acțiune, SUA, cu Hulk Hogan; **22,00 Tornada albastră** - act., SUA, cu Serk Benedict; 23,40 Bună seara Ungaria

PRO 7

7,10 Sam; 8,00 Taff; **9,00 Cine-i șeful?** - s.; **9,30 Legături de familie** - s.; **10,00 Chaos City** - s.; **10,30 Infern de foc în Manhattan** - thriller, SUA, rel.; **12,10 Familia Bundy** - s.; **12,40 Bill Cosby show** - s.; **13,05 Grace** - s.; **13,30 Roseanne** - s.; 14,00 Sam; 15,00 Talkshow-uri; 18,00 Taff - magazin; **19,00 Sabrina** - s.; **19,30 Chaos City** - s.; **20,00 Simpsonii** - s.; 20,30 Galileo - mag. de știință; 20,55 Știri, meteo; **21,15 Speed- Timpul costă bani** - show; 22,15 **Spitalul de urgență** - s.; 23,20 TV Total; 0,20 Bizz; **0,40 Millenium** - s. SUA cu Lance Henriksen

SAT 1

6,30 Matinal; 10,00 Shopping; **11,00 Helo, unchiule doctor!** - s.; 12,00 Talkshow-uri; **17,00 Star Trek** - s. SF; 18,00 Quiz; 18,30 Știri; 19,00 Quiz show; 19,30 Știri; 20,00 Blitz magazin; 20,40 Quiz show; **21,15 Ucigașul** - thriller, Germania, 1998; 23,15 Dosarele 01 Special; 0,15 Planetopia - Afaceri cu frumusețea; 1,05 Știri; **1,25 Frasier** - s.; 1,55 Blitz

TV 5

14,05 Ciclism: Turul Franței; 15,00 Jurnal; **15,15 Adhémar** (I)-film; 17,00 Jurnal; 17,30 Jocuri; 18,05 Piramide; 18,30 Întrebări pentru un campion; 19,00 Jurnal; 19,15 **Adhémar (II) - film;** 21,00 Jurnal Elveția; 21,30 Jurnal France 2; 22,05 Timpul prezent; 23,00 Jurnal

EUROSPORT

9,30 Natație CM - Fukuoka/Jap.; 10,30 Ciclism - Turul Franței; 11,30 Tour de France, et. 10 - în direct; 15,00 Ciclism - Tour de France în direct; 19,00 Atletism - Stockholm/Suedia în direct; 23,00 Ciclism,Tour de France, selecțiuni; 1,00 News Report; 1,15 Natație CM - Japonia; 2,15 News Report

S.C. EUROTRANS S.R.L.

VINDE
★ FIER BETON
★ AUTOTRACTOARE ROMAN
☆ EFECTUEAZĂ TRANSPORT INTERN 10, 20 tone

CUMPĂRĂ
DEȘEURI DE FIER VECHI
DEȘEURI OȚEL INOXIDABIL

Telefon: 093.404.010

(5927263)

PYROSTOP
ARAD, Str. Banu Mărăcine nr. 1
Tel/Fax:233281; 094-525048
Vă oferă:
- Sisteme de alarmă antiefracție și antiincendii
- Sisteme de televiziune circuit închis
- Sisteme de control acces
- Sisteme de interfonie pentru locuințe și birouri
- Geamuri TERMOPAN
- Mobilier din sticlă colorată
- Sticlă ornamentală realizată la comandă (C.B.)

Monitorizarea sistemelor de alarmă prin dispeceratele ARCONS SECURITY și POMPIERII MILITARI

TVR 1

7,00 Jurnal de dimineață
7,15 Practic matinal
9,20 Jurnal
9,30 Dragă, am micșorat copiii! - s.
10,15 TVR Craiova
10,55 TVR Cluj-Napoca
11,45 TVR Iași
12,30 TVR Timișoara
13,15 Pasiuni - s. rel.
14,00 Jurnalul de prânz
14,10 Infomania
14,30 Niciodată nu e prea târziu - s. rel.
15,30 Orice e posibil - s.
16,00 Puncte cardinale
16,30 Kronika
17,30 O idee pe zi pentru România
17,40 Pasiuni - s.
18,25 Garantat 100%
18,55 Alege muzica!
19,25 Bărbații fatali - s.
19,50 Familia ... Corect!
20,00 Jurnal. Meteo
20,40 Sport
20,45 Mai bine mai târziu decât niciodată - av. Italia/Franța, '99
22,25 Geena Davis - s.
22,55 Jurnalul de noapte
23,10 Studioul artelor
0,10 Teatrul TV prezintă: **Doamna ministru**
2,10 Jurnal. Meteo - rel.
2,45 Mai bine mai târziu decât niciodată - f.rel.
4,35 Studioul artelor - rel.
5,35 Infomania - rel.
5,55 Garantat 100% - rel.

TVR 2

7,00 D-ra Andrea - s. rel.
7,50 Microrecital Pepe -rel.
8,05 Desene animate
9,00 Prietenii lui Piticot
9,50 S Club 7 în L.A. - s.
10,15 Tată, am încurcat-o! - rel.
10,40 Știri
10,45 Sport Plus - rel.
12,00 În mijlocul furtunii - rel.
12,50 D-ra Andrea - s.
13,45 Călătorind prin țară - rel.
14,15 Des. animate
15,30 Știri
15,35 Toți împreună
16,25 E dreptul tău!
17,00 Tată, am încurcat-o! - s.
17,30 E vară pentru 2
17,45 Poftă bună!
18,30 Telejurnal TVR 2
19,10 Mike Hammer, detectiv particular - s.
20,00 În mijlocul furtunii - s.
20,50 Oglinda - dramă, România, 1993 -l
22,15 Microrecital „Direcția 5"
22,30 Știri
22,35 Stăpânul animalelor - s.
23,20 Patrimoniu
0,05 Din goana trenului
0,30 TVM. Mesager
1,10 S Club 7 în L.A. - rel.
1,30 Vară pentru 2 - rel.
3,15 Pop Club - rel.
4,15 Televiziunea, dragostea mea - rel.

PRO TV

7,00 Bună dimineața!
8,00 Știrile ProTv
9,00 Tânăr și neliniștit - rel.
10,00 Bătălia pentru Terra - s.
11,00 Profiler, psihologia crimei - s. rel.
11,45 Ani de liceu - s.
12,15 Verdictul - dramă, SUA, 1982
14,00 Bomba blondă - av. SUA, 1994
15,45 Colombo - Dublu șoc - s.
17,00 Știrile Pro TV * Vremea * Pro TV te ascultă ce vezi
17,05 Benny Hill
17,15 Beverly Hills - s.
18,15 Tânăr și neliniștit - s.
19,00 Știrile PRO TV
20,00 Urmărire generală
21,00 Spitalul de urgență - s.
21,45 Vacanța Mare: Garcea
22,00 Știrile Pro TV
22,30 ROKENO
22,35 Vacanța Mare: Leana și Costel
22,45 Ally McBeal - s.
23,30 Vara ispitelor
0,00 Prietenii tăi - s.
0,30 Vara lui Zero
0,35 Pătrățelu' roșu
* ProTv te ascultă ce vezi
1,00 Profiler, psihologia crimei - s.
1,45 Poezia
2,00 Lista lui Sava
2,30 Dharma și Greg - s.

TV ACASĂ

7,00 Teleshopping
7,15 Știrile de Acasă - rel.
7,55 Căsuța poveștilor - rel.
8,15 Înger sălbatic - rel.
9,15 Îngerașul - rel.
10,00 Căsuța poveștilor - rel.
Film serial: Șoimii călători
10,25 Acasă la bunica - rel.
10,35 De 3 x femeie - rel.
11,30 Betty cea urâtă - rel.
12,30 Dreptul la viață - rel.
13,30 Miracolul iubirii - s.
15,30 Doctorul casei - rel.
16,00 Înger sălbatic - s.
16,45 Desene animate
17,00 Terra nostra - s.
17,55 Acasă la bunica
18,05 Dreptul la viață - s.
19,00 Îngerașul - s.
20,00 Știrile de Acasă
20,40 De 3 x femeie
21,30 Betty cea urâtă - s.
22,30 Terra nostra - rel.
23,30 Știrile de Acasă - rel.
0,10 De 3 x femeie - rel.
1,15 Muzica de Acasă, muzica nopții

PRIMA

7,00 Desene animate
8,00 Prima Mix!
13,25 Clip Art
13,30 Des. anim.
14,30 Tradiții
15,30 Cârcotașii în Europa
16,30 Comisarul Rex - s.
17,30 Strada milion
18,00 Focus
19,00 Vară fără limite
20,00 O „mică" afacere - comed. romantică, 1984
22,00 Vară fără limite
23,00 Focus
23,30 Comisarul Rex - rel.
0,25 Clip Art
0,30 Strada milion - rel.
1,00 Focus - rel.

ANIMAL PLANET

8,00 În lumea animalelor
8,30 Lassie
9,00 Vânătorul de crocodili
10,00 Animalele lui Aspinall
10,30 Parcul maimuțelor
11,00 Spitalul veterinar
12,00 Rase de câini
13,00 Salvați animalele
13,30 Povestiri de la grădina zoologică
14,00 Vânătorul de crocodili
15,00 Medicul veterinar
15,30 Veterinari în Africa
16,00 Reportaje de la grădina zoologică
16,30 Spectacolul păsărilor
17,00 Rase de câini
18,00 Pasiunea pentru natură
19,00 Spitalul veterinar
19,30 Salvați și salvatori
20,00 Parcul maimuțelor
21,00 Animalele de la A la Z
22,00 Iari Gordon
22,30 Contact extrem
23,00 Urgențe veterinare
23,30 Facultatea de medicină veterinară
0,00 Rezervații de animale
1,00 Urgențe veterinare

ATOMIC TV

7,00 Selector
10,25 Reactor - rel.
10,30 File de poveste - rel.
11,00 Atomix - rel.
14,00 Interactiv
15,30 Proaspete și fierbinți - hit-uri ale momentului
15,55 Reactor
16,00 Aria 52 - rel.
19,00 Atomix
21,55 Reactor
22,00 Selector - muzica pe banda rulantă
23,00 Rockada
24,00 - 7,00 Insomnia

BUDAPESTA 1

6,45 Lumea satului; 7,00 Matinal; 9,30 Gimnastică TV; **9,40 Compania aeriană - s.**; 10,30 Magazin; 13,00 Jurnal; 14,00 Magazin minorități; 14,55 Din melodiile lui Fenyes Szabolcs; 15,25 Nuvelele lui Kaffka Margit; 16,30 Strada școlii; 17,30 Eco-viziune; 18,00 Cronică; 18,30 Cronică catolică; 19,00 Știri; 19,10 Muzică-Bach; **19,25 Poliția nautică** - s. Australia; 20,15 Știrile lumii; 20,30 Știri; 21,05 Em. la cererea telespectatorilor; 22,05 Anotimpuri...; em. lui Balazs Feco; 23,00 Știri; 23,30 Tema; 23,45 Salon maghiar - mag. cultural; **0,15 Cuiburile iubirii** - f. F.cu Monica Bullucci

RTL KLUB

7,30 Matinal; 10,05 Clubul rețetelor; **10,20 Iubiri interzise** - s.; **10,45 Senora** - s.; 11,35 Top Shop; 12,30 Magazin matinal; 13,30 Clubul rețetelor; 14,00 Știri; 14,20 Cavalcadă; **14,40 Al Helene și băieții** - s.; **14,55 Babylon 5** - s.; **15,55 Iubiri secrete** - s.; **16,45 Terra nostra** - s.; **17,40 Milagros** - s.; **18,35 Faimoși și bogați** - s.; 19,30 Știri; 19,55 Focus; **20,25 Între prieteni** - s.; **20,55 Schimbul trei** - s.; **21,45 Ultimul mohican** - f. av. SUA cu Daniel Day Lewis, Madeleine Stowe; 23,45 Știri; **0,05 În plasa unui cadavru** -comed. neagră Australia; 1,25 Focus

DUNA TV

6,30 Matinal; 9,45 Matinal de vară; **10,45 Orășelul meu** - s. Canada; 11,10 Ce-i adevărat e adevărat; **11,25 Călăreții vântului** - s. Germ.; 12,15 Cronica mileniului; 12,50 Știri; 13,20 Minoritates Mundi; 13,50 Țiganul cu ochi albaștri - doc.; 14,20 Ora spiritului; 15,20 Teleenciclopedia; 15,35 Colțul rock-ului; 16,19 Eger uti kalandok; 16,40 Panoramic genetic - doc.; **17,35 Elevi la actorie** - s.; 18,00 Calendar - magazin; 19,00 Știri; 19,30 Desene animate; 20,05 Încercările vieții - doc.; 21,05 Mașina de vis - doc.; 22,00 Știri; **22,35 Blânzi** - f. Ungaria; **0,05 Jazz**

VĂ RECOMANDĂM

TVR 1, ora 20,45 - Mai bine mai târziu decât niciodată

VĂ RECOMANDĂM

ANTENA 1, ora 20,00- Incidentul din Long Island

Carolyn McCarthy este o fostă asistentă medicală, care se implică în diferite activități de stopare a violenței, după ce soțul său, de 30 de ani, fusese ucis, iar fiul, de 26 de ani, rănit. Femeia este prezentată ca o personalitate a vieții publice, care încearcă prin orice mijloace să obțină instituirea unui control asupra posesiunii armelor de foc, apoi, ca un candidat politic și, în cele din urmă, ca o reprezentantă a patru districte din New York în fața Congresului.

TELE 7 ABC

8,00 Muzică
9,00 Cântecul și casa lui - rel.
10,00 Muzică
11,00 La ordinea zilei - rel.
12,00 Muzică
12,30 În justiție - rel.
13,00 Cătălin duminical
14,45 Documentar
15,45 Cinetour
16,30 Telecaricatura zilei
16,35 Clipuri muzicale
17,00 Forța destinului
18,00 Cutia muzicală
19,00 Muzică
20,00 As Show
21,00 Telejurnal
21,59 Telecaricatura zilei
22,00 Loto - Pariul Trio
22,30 Cătălin duminical - rel.
0,30 Cinetour - rel.
1,30 Cutia muzicală - rel.
2,20 Muzică
5,00 Forța destinului
6,00 Telejurnal

HBO

7,25 Mânie și onoare - acțiune, SUA, '92
8,55 E petrecerea mea - dramă, SUA, 1999
10,40 Paulie - dramă, SUA, 1998
12,05 Las' pe Beaver! - comedie, SUA, 1997
13,30 Happy Gilmore - comedie neagră, SUA, 1996
15,10 Regina balului - comedie neagră, SUA, 1999
16,35 Totul despre mama mea - dramă, Spania/Franța, 1999
18,15 Ultimul dans - dramă, SUA, 1999
20,00 Patch Adams, un doctor trăsnit - comedie, SUA, 1998
22,00 Notting Hill - comedie romantică, SUA, 1998
0,00 Vacanță în Jamaica - dragoste, 1998

ANTENA 1-TV ARAD

7,00 Muzică populară
7,20 Publicitate, Promo
7,30 Viața spirituală
8,00 „Fresh 'Neața" - emisiune matinală de pe litoral
10,00 7 zile - retrospectiva săptămânală a Știrilor TVA
11,10 Flipper - s.
12,00 Moto GP rezumat - cursele de 125 și 250 cmc
13,00 Detectivii Hart - s.
14,00 Solomon și regina din Saba - f. istoric, SUA
16,00 Totul va fi bine
18,00 V.I.P. - s.
19,00 Observator
19,25 7 zile din 7
19,40 Sport
20,00 Fiesta de duminică - emisiune de divertisment în direct
22,00 TeleEurobingo Show
(●) 22,30 O singură alegere - dramă romantică, SUA, 1991
(●) 0,30 Misterele Parisului - dramă, Franța
3,30 Totul va fi bine - rel.
5,30 Amintirile unui pelerin - rel.
6,15 V.I.P. - s. rel.

TV INTERSAT

8,55 Deschiderea programului
9,00 Micuții cavaleri ai Mesei Rotunde - film
10,30 Cerul dintre noi - s.
11,00 Știrile Intersat - rel.
12,00 Memorii din anul 1990
13,00 Life magazin
13,30 O altfel de lume
14,00 Știrile Intersat
14,30 Show cu ecou - rel.
16,30 Neon Rider - s.
17,30 Aventurierii - s.
17,45 Auto integral
18,15 7 x 7
18,15 7 x 7
19,00 Mafia asiatică din America - film
20,30 Mămica detectiv particular - s.
21,00 Deșertul vorbește - s.
21,30 Comportament indecent - film
23,00 7 x 7 - rel.
0,00 Erotica
5,00 Închiderea programului

DISCOVERY

10,00 Roller - coaster
11,00 Echipa științei
11,50 Salvatorul grădinilor
12,15 Meșterul tâmplar
12,45 Ghidul animalelor
13,40 Dezastre pe mare
14,30 Știința supraviețuirii
15,25 Autopsii străvechi
16,15 Dosarele fitness
17,10 Exploratorii
18,05 Construcții din fiare vechi
19,00 Mașini extreme
20,00 Vânătorul de crocodili
21,00 Strămoși străvechi
22,00 Gangsterii
1,00 Piscuri fără odihnă
2,00 Dezastre pe mare
3,00 Știința supraviețuirii

TV 2

7,00 Gânduri matinale; 7,30 Martor - doc.; 8,00 Matineu TV; 10,00 Desene animate; **11,550 Maugli, fiul junglei** - s.; **12,20 Buni prieteni** - s.; 12,50 Sport TV2; **13,40 Quant Leap - Călător în timp** - s. av. SUA; **14,20 Bandiții de pe Missouri** - western, SUA, 1951; **16,00 Mac Gyver** - s.; **16,55 Vipera** - s.; **17,45 Pacific Blue** - s.; **18,40 J.A.G** - s.; 19,30 Jurnal; **21,00 Pistol gol 2 și 1/2** - comedie, SUA, 1991 cu Leslie Nielsen; **22,45 Colombo** - s.; **0,25 Dosarele Y** - s.; 0,55 Mod de viață; **1,45 E permis călcatul pe iarbă** - comedie, Ungaria, 1960

PRO 7

7,40 Roswell - s.; 8,25 Cosby & Kids; 8,45 Desene animate; 11,40 Cinemax TV; **12,30 Jets - Viața la limită** - s. acț.; **13,20 Viper** - s.; **14,15 Largo Winch** - s.; **15,10 lad de foc în Manhattan** - thriller, SUA, 1996; **16,40 20.000 de metri sub mări** - av. SUA, 1996, cu Richard Crenna; **18,20 Dr. Jekyll și Ms Hyde** - parodie, horror, SUA cu Sean Young; 20,00 Lumea minunată - magazin; 20,55 Știri, sport, meteo; **21,15 Sărutul morții** - polițist, SUA, 1995, cu Nicolas Cage; 23,15 Focus TV; **0,15 Moartea copilului nevinovat** - f. SUA, 1993, cu Scott Glenn

SAT 1

7,30 Comedie Elveția; 9,10 Weck Up' - show; 10,10 Show-ul săptămânii; **11,15 Alf** - s.; 11,45 Bugs Bunny - d.a.; **12,10 Inspectorul König** - s.; **13,05 Clinica Rosenau** - s.; **14,05 Park Hotel Stern** - s.; **15,05 Pensacola** - s.; **16,00 J.A.G.** - s.; **17,00 Star Trek** - s.; **18,00 Farscape** - s. SF; 19,00 Blitz magazin; 19,30 Știri; 20,00 Doar dragostea contează - show; **21,15 Rob Roy** - f. istoric-av., SUA, 1995 cu Liam Neeson, Jessica Lange; 23,55 Planetopia - reportaje; 0,40 News & Stories; **1,40 Gorilla** - polițist, Austria, 1989

TV 5

13,05 Duminici de sărbătoare; 13,30 Jurnal; 14,05 Ciclism: Turul Franței; 15,00 Jurnal; 15,15 Magazin; 17,00 Jurnal; 17,30 Telecinema; 18,05 Splendorile Africii; 19,00 Jurnal; 19,15 Magazin de duminică; 21,00 Jurnal Belgia; 21,30 Jurnal Franța

EUROSPORT

9,30 Aventura - magazin; 10,30 Sărituri de pe stânci - Atena; 11,00 Motorsport - F. 3000, Silverstone; 12,00 Tenis - ATP Gstaad, finala în direct; 14,00 Motocros - Ernée/F. în direct; 15,00 Tour de France, etapa 8, în direct; 19,00 Auto - Champ Car - Toronto în direct; 22,15 News USA; 22,30 Motorsport special; 23,00 Tour de France; 0,00 Știri; 0,15 Eurosport Special; 0,45 Canotaj - CM München.

VĂ RECOMANDĂM

România 1, ora 20,30 - Pact cu diavolul

Filmul redă povestea ascensiunii unui tânăr avocat din New York, care descoperă că șeful său este... diavolul în pesoană. Kevin Lomax e un tânăr avocat din Florida care, în ciuda avertismentului mamei sale că New York-ul este „orașul demonilor", vine în metropolă, împreună cu soția, Mary Ann, pentru a-și îmbogăți cunoștințele la o firmă de avocatură. Firma este condusă de John Milton și pentru Kevin totul pare a merge de minune. Curând, însă, Mary Ann începe să aibă vedenii înspăimântătoare, dar Kevin este mult prea absorbit de munca sa pentru a o lua în serios. Treptat, tânărul avocat își dă seama că șeful său este chiar diavolul în persoană, persuasiv, femecător și mereu în căutare de suflete pe care să le ducă pe calea pierzaniei...

VĂ RECOMANDĂM

PRO TV, ora 20,00 - Nell cea sălbatică

HBO, ora 20,00 - Patch Adams, un doctor trăsnit

TVR 1

7,00 Jurnalul de dimineață
7,15 Practic matinal
9,20 Jurnal
9,30 Dragă, am micșorat copiii! - s.
10,15 Des. animate
11,10 Ora G
12,10 Tezaur folcloric
13,00 Teleenciclopedia - rel.
14,00 Jurnalul de prânz
14,10 Infomania
14,30 Pro Patria
15,30 Orice e posibil - s.
16,00 Kronika
17,30 O idee pe zi pentru România
17,40 Pasiuni - s.
18,25 Garantat 100%
18,55 Alege muzica!
19,25 Bărbații fatali - s.
19,50 Familia ... Corect!
20,00 Jurnal. Meteo
20,40 Sport
20,45 Niciodată nu e prea târziu - s.
21,45 Ce-i de făcut?
23,00 Jurnalul de noapte
23,15 Memoria exilului românesc
0,00 Lumea dansului
1,00 Marele jazz
2,00 Jurnal. Meteo
2,45 De luni până duminică - rel.
3,30 Memoria exilului românesc - rel.
4,15 Ce-i de făcut? - rel.
5,30 Infomania-rel.
5,40 O idee pe zi pentru România - rel.
6,00 Garantat 100% - rel.
6,30 Alege muzica! - rel.

TVR 2

7,00 Ferma - rel.
8,05 Desene animate
9,20 În direct - rel.
9,50 S Club 7 în L.A. - s.
10,15 Tată, am încurcat-o! - s. rel.
10,45 Știri
10,50 Alegerea - dramă, Franța, 1995, rel.
12,20 Clepsidra cu imagini
12,50 D-ra Andrea - s.
13,40 Răscruci - rel.
14,15 Desene animate
15,30 Știri
15,40 Toți împreună
16,45 Oprirea obligatorie
17,00 Tată, am încurcat-o! - s.
17,30 Afaceri la cheie - rel.
18,00 Spectacolul lumii - rel.
18,30 Telejurnal TVR 2
18,40 Camera de gardă
19,10 Mike Hammer, detectiv particular - s.
20,00 În mijlocul furtunii - s.
20,50 Sport Plus
22,00 Scurte povestiri cinematografice - s.
22,30 Știri
22,35 Teatru TV: **Arca lui Noe de Lucian Blaga**
0,15 Din goana trenului - rel.
0,40 TVM. Mesager
1,10 S Club 7 în L.A. - rel.
1,35 Vacanță cu Trupa DP 2 - rel.
3,05 O altă dimensiune-rel.
3,55Scurte povestiri cinematografice - s. rel.

PRO TV

7,00 Bună dimineața!
8,00 Știrile Pro TV
9,00 Tânăr și neliniștit - rel.
10,00 Bătălia pentru Terra - s.
11,00 Dădaca - rel.
11,30 Ani de liceu - s.
12,00 Jocul crimei - thriller, SUA, 1973
13,50 Nell cea sălbatică - dramă, SUA, 1994
15,45 Colombo - Jungla din sera de orhidee - s.
17,00 Știrile Pro TV * Vremea * Pro Tv te ascultă ce vezi
17,05 Benny Hill
17,15 Beverly Hills - s.
18,15 Tânăr și neliniștit- s.
19,00 Știrile Pro Tv
20,00 Bomba blondă - thriller, SUA, 1994
21,45 Vacanța Mare: Garcea
22,00 Știrile Pro TV
22,30 ROKENO
22,35 Vacanța Mare: Leana și Costel
23,00 Provest
23,30 Vara ispitelor
0,00 Prietenii tăi - s.
0,30 Vara lui Zero
0,35 Pățrățelu' roșu
* ProTV te ascultă ce vezi
1,00 Marcă înregistrată - rel.
1,30 Profiler, psihologia crimei - s.
2,15 Poezia
2,45 Lista lui Sava
3,15 Dharma și Greg - s.

TV ACASĂ

7,30 Xena, prințesa războinică - rel.
8,30 Gemenele - rel.
9,15 Îngerașul - rel.
10,00 Căsuța poveștilor - rel.
10,25 Acasă la bunica - rel.
10,35 Femei înșelate - rel.
11,30 Soțul și soția - rel.
12,00 Ia-mă acasă - rel.
12,30 Dragoste și putere - rel.
13,00 Prieteni pe viață - f. rel.
14,50 Latino party
15,30 Acasă la... cu Ruxandra Săraru - rel.
16,00 Înger sălbatic - s.
16,45 Desene animate
17,00 Terra nostra - s.
17,55 Acasă la bunica
18,05 Dreptul la viață - s.
19,00 Îngerașul - s.
20,00 Știrile de Acasă
20,40 De 3 x femeie
21,30 Betty cea urâtă - s.
22,30 Terra nostra - rel.
23,30 Știrile de Acasă - rel.
0,10 De 3 x femeie - rel.
1,15 Muzica de acasă, muzica nopții

PRIMA

7,00 Desene animate
8,00 Prima Mix!
13,25 Clip Art
13,30 Des. animate
14,30 Strada milion-rel.
15,30 Impact - rel.
16,30 Comisarul Rex - s.
17,30 Strada milion
18,00 Focus
19,00 Vară fără limite
20,00 Vrei să fii miliardar? - rel.
21,00 Vulturul de fier 2- acț. Israel/Canada/SUA, 1988
23,00 Focus
23,30 Comisarul Rex - rel.
0,25 Clip Art
0,30 Strada milion - rel.
1,00 Focus - rel.

ANIMAL PLANET

8,00 În lumea animalelor
8,30 Lassie
9,00 Ian Gordon
9,30 Contact extrem
10,00 Animalele lui Aspinall
10,30 Parcul maimuțelor
11,00 Spitalul veterinar de urgență
12,00 Viață de câine
13,00 Salvați animalele!
13,30 Povești de la grădina zoologică
14,00 Vânătorul de crocodili
15,00 Medicul veterinar
15,30 Veterinari în Africa
16,00 Reportaje de la grădina zoologică
16,30 Spectacolul păsărilor
17,00 Ham! Viață de câine
18,00 Universul sălbatic
19,00 Spitalul veterinar de urgență
20,00 Veterinari în Asia
20,30 Rezervații africane
21,00 Universul naturii
22,00 Noile călătorii ale lui Jeff Corwin
23,00 Veterinari în Africa
23,30 În apărarea animalelor
0,00 Conflicte în natură
1,00 Urgențe veterinare

ATOMIC TV

7,00 Selector
10,00 Reactor
10,30 Hai Hui - rel.
11,00 Atomix - rel.
14,00 Interactiv
15,30 Proaspete și fierbinți - hit-uri ale momentului
15,55 Reactor - știrile zilei
16,00 Romanian Top 100 - rel.
18,00 Selector
19,00 Atomix
21,55 Reactor - știrile zilei
22,00 Selector
22,30 File de poveste - rel.
23,00 Aria 52
24,00 - 7,00 Insomnia

BUDAPESTA 1

6,42 Matinal; 6,45 Lumea satului; 7,00 Matinal; 8,00 Emisiune pentru copii; 9,30 Gimnastică TV; **9,40 Compania aeriană** - s.; 10,30 Matinal magazin; 13,00 Știri; 14,00 Emisiuni minorități; **15,10 Doctorița Marlene** - s. Germania; 16,00 Poșta TV; 16,30 Strada școlii; 17,30 Copiii despre religie; 17,50 Rămâi cu noi!; 18,00 Să învățăm Europa! 18,30 Europa magazin; 19,10 Muzică; **19,25 Poliția nautică** - s.; 20,15 Știrile lumii; 20,30 Jurnal; 21,00 Povestirile mileniului; 21,30 112 mag poliției; 22,10 M.M.M.- Ce? Unde? Cât?; 22,40 112 Extra; 23,00 Știri; 23,10 Actual; 23,30 Tema; **23,45 Echipa criminalistică** - s. pol. Germ.

RTL KLUB

7,30 Matinal; 8,00 Clubul copiilor; 10,05 Clubul rețetelor; **10,20 Iubiri interzise** - s.; **10,45 Senora** - s.; 11,35 Top Shop; 12,30 Matinal - mag. distractiv; 13,30 Clubul rețetelor; 14,00 Știri; 14,20 Cavalcadă; **14,40 Helene și băieții** - s.; **15,10 Babylon** - s.; **15,55 Iubiri secrete** - s.; **16,45 Terra nostra** - s.; **17,40 Milagros** - s.; **18,35 Faimoși și bogați** - s.; 19,30 Știri; 19,55 Focus magazin; 20,25 Între prieteni; **20,55 Big Man** - nou s. acț. IT cu Bud Spencer; **22,35 Gărzi de corp mortale** - f. acț., SUA; **0,15 Slujbă diabolică** - s.

DUNA TV

6,30 Matinal; 9,40 Matineu de vară - des. anim.; **10,55 Orășelul meu** - s. Canada; 11,20 Clipele unui secol; 11,50 Știrile săptămânii; 12,25 Amintiri; 12,50 Știri; 13,00 Schimbare; 13,20 Talent; 13,40 Talent; 14,05 Meșteșuguri astăzi; 14,20 Munkacsy Mihaly - Trilogia lui Christos; 14,45 Peregrinări prin Oceania; 15,15 Rupt în bucăți - doc. 8/1; 16,10 Planul Marshall - 3/1; 16,40 E minunat - doc. Anglia 13/2; 17,00 Panoramic genetic - doc. Jap.; 18,00 Calendar-magazin; 19,00 Știri, sport; 19,30 Desene animate; 20,00 Muzsikaszo; **20,30 Risc** - s. SP-Portugalia 16/1; 21,00 Sport magazin; 22,00 Știri; 22,35 Ora spiritului; 23,35 Dansuri din Ardeal; 24,00 Doc. Ungaria

VĂ RECOMANDĂM

PRIMA TV, ora 21,00
- Vulturul de fier 2

FUNDAȚIA ROMÂNO-GERMANĂ
de pregătire și perfecționare profesională Vladimirescu
Organizează în luna lulie
Cursuri de calificare:
Bucătar - 3 luni **Coafor - 3 luni**
Mecanic auto - 4 luni
La sediul din Vladimirescu, str. Gării nr. 59, Tel. 057-514931; 514934.
La biroul din Arad, str. Episcopiei nr. 32, Tel.: 057-280492
Cursurile sunt avizate de Ministerul Muncii.

TELE 7 ABC

7,00 Muzică
10,00 Forța destinului - rel.
11,00 Cinetour - rel.
12,00 Muzică
12,30 Buletin de știri - rel.
13,00 Telesport - rel.
14,30 Cutia muzicală
15,20 Muzică
18,00 Germania astăzi - doc.
18,30 La puterea a doua
19,25 Pronosport
19,30 Muzică
21,00 Telejurnal
21,45 Auto Moto Sport TV - doc.
22,30 Ofsaid
0,00 Muzică
5,00 Ofsaid - rel.
6,00 Telejurnal - rel.

HBO

8,00 Carantină - acț., SUA, 1999
9,30 Lucruri foarte rele - comedie neagră, SUA, 1998
11,10 Mesaj de departe - dragoste, SUA, 1999
13,20 Stargate SG-1 - s.
14,05 Limbo - dramă, SUA, 1999
16,10 De bunăvoie și nesilită de nimeni - comedie romantică, SUA, 1999
18,10 Școala sub teroare - horror, SUA, 1998
20,00 Omuleții de sub casă - av. Marea Britanie/SUA, 1997
21,30 Marele Lebowski - comedie, SUA, 1998
23,25 Iubirea secretă a reginei Victoria - dragoste, Marea Britanie, 1997
1,05 Poruncile - comedie, SUA, 1997

ANTENA 1-TV ARAD

7,00 Observator
8,00 7 zile TVA - retrospectiva știrilor locale - rel.
8,50 Animax - des. animate
9,45 Pantera roz - s.
10,10 În căutarea gloriei - s.
11,00 Zile din viața noastră - s.
12,00 Elena, viața mea - s.
13,00 Știrile amiezii
(●) 13,15 Orient Expres - rel.
15,00 Detectivii Hart - s.
16,00 Magazin sportiv
16,30 Publicitate, promo
16,45 Știri TVA
17,20 Maria Emilia - s.
19,00 Observator
19,50 Sport
20,00 Coasta de auri - dramă/acțiune, SUA, 1997
21,55 Publicitate TVA
22,00 Observator
22,15 Ediția de noapte TVA
22,25 Sport
22,30 La înălțime - acțiune, SUA, 1997
0,30 Noaptea târziu, cu Mircea Badea
1,30 Intrigi în Paradis - s.
2,30 Observator - rel.

TV INTERSAT

8,55 Deschiderea programului
9,00 Cavaleri și războinici - s.
9,45 Preciosa - rel.
10,30 Des. animate
11,00 7 x 7 - rel.
12,00 Mafia asiatică din America - film rel.
13,30 Cerul dintre noi - s.
14,00 Mămica detectiv particular - s.
14,30 Memorii din anul 1990 - rel.
15,30 Life Magazin
16,00 MEDICUL DE FAMILIE - s.
17,00 Auto integral - rel.
17,30 Neon Rider - s.
18,15 Știrile Intersat - direct
19,00 Preciosa - s.
20,00 Criminalul este printre noi - film
21,30 Ți-e teamă de întuneric - s.
22,00 Știrile Intersat
22,30 Strada Grosvernor '92 - film
0,00 Erotica
5,00 Închiderea programului

DISCOVERY

10,00 Strămoși străvechi
10,55 Știința supraviețuirii
11,50 Exploratorii
12,45 Vânătorul de crocodili
13,40 Gangsterii
16,15 Construcții din fiare vechi
17,15 Bărci de vis
17,35 Statul ecologic
18,05 Aventuri la pescuit cu Rex Hunt
18,30 Călători în timp
19,00 Jurasica
20,00 Rinoceri și CO2
21,00 Călătorii cu Anna Walker
21,30 Povești cu rechini
22,00 Planeta singuratică
23,00 Vapoare de luptă
1,00 Mari bătălii
1,30 Luni de război
2,00 Echipa timpului
3,00 Forța de atac

TV 2

7,00 Matinal; 7,30 Biblia pentru copii; 8,00 TV 2 Matineu; 10,00 Dimineața cu TV2: **Milady** - s.; **10,25 Quantum Leap** - s. SF; 11,10 Jurnal; 12,05 Ofertă directă; 13,05 Matinal; 13,10 Galerie istorică; **13,20 Riviera** - s.; **13,50 Mașina de vorbe** - s.; **14,15 E voie să calci pe iarbă** - rel. f. Ungaria; **16,00 Marimar** - s.; **16,25 Baywatch** - s.; 17,15 Show; **17,15 Inimi rănite** - s.; **17,45 Fiorella** -s.; **18,35 Frumoasa din Acapulco** - s.; 19,30 Fapte; 20,00 Roata norocului; **20,30 Înger sălbatic** - s.; **21,00 Hoții comoriilor pierdute** - s. av. SUA, cu Tia Carrere; **22,00 Roata destinului** - f. SUA, cu Tracy Pollan; 0,15 Bună seara, Ungaria; 0,45 Mobyl Party; **1,00 Profiler** - s

PRO 7

7,25 Taff magazin; **8,20 Dharma & Greg - s.**; 8,45 Lovestories - talk; 9,45 Talk, talk, talk; **10,20 20000 leghe sub mări** - f. av. SUA, 1996; **12,05 Fam. Bundy** - s.; 12,40 Bill Cosby show; **13,05 Grace** - s.; **13,30 Roseanne** - s.; 14,00 Sam; 15,00 Talkshow-uri; 18,00 Taff; **19,00 Sabrina** - s.; **19,30 Chaos City** - s.; **20,00 Simpsonii** - s.; 20,30 Galileo; 20,55 Știri; **21,15 Dosarele X** -s.; **22,15 Seven Days** - s.; 23,15 TV Total; 0,15 Quatsch Comedy Club; 0,40 Serial; **1,10 Seinfeld** - s.; 1,45 Cinemax TV; 2,30 Desene animate

SAT 1

6,30 Matinal cu sport; 10,00 Shopping, **11,00 Helo, unchiule doctor!** - s.; 12,00 Talkshow; **17,00 Star Trek** - s.; 18,00 Quiz - show; 18,30 Programe regionale; 19,00 Quiz show; 19,30 Știri; 20,00 Blitz magazin; 20,40 Quiz show; **21,15 Zona lui Wolf** - s. pol Germania, 2000; **22,15 Anke** - s.; 22,45 Spoturi publicitare; **23,15 Strada „Mila roșie"** - s.; 0,15 Spiegel TV - Școală de piloți; 0,50 24 de ore; 1,20 Știri

TV 5

14,05 Ciclism:Turul Franței; 15,00 Jurnal; **15,15 Vacanța** - s.; 17,00 Jurnal; 17,30 Jocuri; 18,05 Piramide; 18,30 Întrebări pentru un campion; 19,00 Jurnal; **19,15 Vacanța** - s.; 21,00 Jurnal Elveția; 21,30 Jurnal France 2; 22,05 Le Point; 23,00 Jurnal

EUROSPORT

9,30 Tour de France - selecțiuni; 10,30 Jocuri olimpice - Moscova în direct; 12,00 Natație CM - Fukuoka/Japonia în direct; 15,15 Ciclism - Tour de France et. 9 în direct; 19,00 Olimpiadă, Moscova în direct; 19,30 Natație CM - Fukuoka 20,30 Tour de France, et. 9 selecțiuni; 20,45 News Report; 21,00 Eurosport - Watts; 21,30 Box; 23,00 Turul Franței selecț.; 0,00 Știri; 0,15 Natație CM - Japonia

VĂ RECOMANDĂM

HBO, ora 20,00 - Omuleții de sub casă

V-a dispărut vreodată vreo șosetă sau vreo bijuterie? Ați fost convinși că pixul dvs. preferat este în sertarul de sus al biroului dar, când ați vrut să-l folosiți, nu l-ați mai găsit? Explicația este foarte simplă: de vină sunt omuleții care trăiesc sub podeaua casei și care mai împrumută, din când în când, câte un obiect. Principala grijă pe care o au aceștia este să nu fie descoperiți de oameni. În ciuda „regulii de fier", cei doi copii ai familiei de liliputani Clock, Arietta și Peagreen, nu sunt suficient de atenți și sunt „prinși în flagrant" de Pete, mezinul familiei Lenders, adică cei care dețin casa sub podeaua căreia stă clanul Clock. Treptat, între „omuleții de sub casă" și Pete se înfiripă o strânsă prietenie.

S.C. L'INTIMO DI CAMILLA
STR. INDEPENDENȚEI NR. 3
ARAD
Angajează confecționere calificate pentru corsetărie.
Salarizarea se face în acord individual.
Relații suplimentare la telefon nr. 289244-289727.
(5927262)

„HAGI TREBUIE SĂ ARATE CĂ ESTE VALOROS ȘI CA ANTRENOR”

☛ declară MIHAI ȚÂRLEA, antrenorul echipei Șoimii Lipova

– Domnule Târlea, cum apreciați sezonul trecut pentru echipa „Șoimii” Lipova?

– Sunt total nemulțumit și dezamăgit de jocul practicat de echipa mea în sezonul care s-a încheiat. Am făcut un campionat slab din mai multe puncte de vedere: mai întâi din pricina rezultatelor, apoi din pricina dezinteresului pentru echipă și, în sfârșit, din cauza bazei financiare subțiri.

– Totuși, ce-a lipsit echipei dumneavoastră în sezonul trecut?

– Mai multe lucruri au lipsit... Nu am avut o constanță sau o continuitate la antrenamente, motivația financiară pentru jucători a lipsit. Deci, au fost mai multe lucruri importante care nu au mers la echipă.

– Ce obiectiv și-a fixat „Șoimii” Lipova pentru campionatul care stă să înceapă?

– Principalul obiectiv pe care echipa vrea să-l atingă este o clasare în prima jumătate a clasamentului. Nu dorim să avem emoții la retrogradare și, de aceea, ne-am propus un obiectiv ceva mai îndrăznet. Dorim să realizăm un campionat mult mai bun decât cel trecut. Vrem să realizăm o îmbunătățire a calității jocului echipei și continuarea politicii clubului, aceea de a promova cât mai mulți juniori.”

– Câte meciuri amicale aveți programate până la debutul noului campionat?

– Din păcate, până la ora actuală nu am găsit nici un adversar. Am avut o variantă, Gloria Arad, dar încă nimic nu este sigur. Totuși, purtăm în continuare discuții pentru stabilirea unor meciuri amicale. Noi dorim adversari din diviziile D sau C.

– Ați fost coleg, pentru o perioadă, la echipa națională de juniori cu Gheorghe Hagi, actualul selecționer al „Națională”. Cum credeți că se va descurca Hagi în noua postură?

– E greu de spus... Cu toții îl vrem pe Hagi exact așa cum a fost el în teren. Hagi trebuie să arate că este valoros și ca antrenor, nu numai ca jucător. Însă, de-a lungul timpului, au existat cazuri în care mari jucători nu au confirmat în „cariera” de antrenor sau mari antrenori n-au fost nume prea sonore pe timpul când jucau fotbal. În orice caz, Hagi a fost și este, la ora actuală, undeva „foarte sus”. Din păcate, nu ne-am mai întâlnit de aproximativ 10-12 ani. Oricum, îi doresc, din suflet, mult succes ca antrenor al națională.

– În final, ce aveți să transmiteți cititorilor ziarului „Adevărul”?

– În primul rând vreau să le urez multă sănătate și sper ca toți să vină cu plăcere și în număr cât mai mare pe stadioane.”

RADU VĂCĂRESCU

ASTĂZI, LA MOSCOVA, C.I.O. VA DESEMNA GAZDA OLIMPIADEI DIN 2008

Începând de astăzi și până luni, Moscova este gazda celei de a 112-a sesiuni a Comitetului Internațional Olimpic. Printre punctele aflate pe ordinea de zi două atrag în mod special atenția. Astăzi va fi stabilită gazda Olimpiadei de vară din anul 2008, la care au mai rămas în cursă cinci orașe și anume: Osaka, Paris, Beijing, Istanbul și Toronto. Dacă se va ține cont de principiul rotației continentelor atunci după Atena - 2004, șanse mari ar avea cele două orașe asiatice Osaka și Beijing, cât și orașul canadian Toronto. Dar fiecare dintre candidate are atuurile sale.

Luni, în ultima zi a lucrărilor, va fi ales și noul președinte al Comitetului Internațional Olimpic. Spaniolul Juan Antonio Samaranch a condus acest for timp de 21 de ani, fiind ales într-o sesiune ținută tot la Moscova, în anul 1980, înlocuindu-l atunci pe Lordul Killanin, din Marea Britanie. În aceste două decenii Samaranch a avut meritul de a întări spiritul olimpic reușind să aducă la Sydney, sub steagul olimpic, 200 de țări, un adevărat record de participare. Ba, mai mult, la inițiativa sa, cele două Corei au evoluat împreună, sub un drapel comun. Ce nu s-a reușit în plan politic, iată că s-a reușit în plan sportiv. Juan Antonio Samaranch mai are meritul de a permite participarea la Olimpiade a celor mai valoroși sportivi din disciplinele olimpice, indiferent că sunt amatori sau profesioniști, ridicând astfel nivelul spectacolului sportiv la cele mai înalte cote. Așa a apărut, în 1992, la Barcelona, „echipa de vis” a baschetbaliștilor americani, formată din jucători din NBA sau la olimpiadele de iarnă i-am putut vedea pe gheață pe hocheiștii din NHL.

Cine va prelua președinția C.I.O. după retragerea lui Juan Antonio Samaranch? Lista candidaților cuprinde cinci nume. Ei sunt: Anita L. De Frantz (SUA, 49 de ani), Un Yong Kim (Coreea de Sud, 70 de ani), Richard W. Pound (Canada, 59 de ani), Jacques Rogge (Belgia, 59 de ani) și Pal Schmidt (Ungaria, 59 de ani). Unul din ei se va afla, de luni, în fruntea Comitetului Internațional Olimpic.

ALEX. CHEBELEU

BITANG SE ÎNTOARCE LA DEVA

☛ Pentru prima oară de la izbucnirea scandalului ce-l vede implicați pe fotbaliștii Neaga și Buturugă de la F.C. Argeș, depistați pozitiv la un control antidoping, Ministerul Tineretului și Sportului prin omul său cu numărul unu, Georgiu Gingăraș și secretarul de stat, Nicolae Mărășescu, a luat o poziție fermă. Aceasta vizează pedepsirea celor doi jucători, pentru că altfel: „România ar fi scoasă din rândul civilizației sportului”, a precizat Gingăraș. Reacția a apărut ca răspuns la atitudinea Ligii Profesioniste de Fotbal, care încearcă să mușamalizeze cazul și să-i scoată basma curată pe împricinați. Dar, până aici, pentru că M.T.S.-ul este hotărât să sesizeze F.I.F.A. în cazul în care de alde Mitică Dragomir pune unele interese ieftine în fața regulamentelor internaționale. Unde-i lege nu-i tocmeală... ☛ Golurile lui Florentin Dumitru și Claudiu Răducanu au adus prima victorie a Stelei în turneul din Olanda. Victima campionilor României a fost echipa belgiană Royal Anvers, ce a terminat pe locul 12 întrecerea internă ☛ Antrenoarea lotului național feminin de gimnastică Mariana Bitang a fost îndupecată să-și continue munca până după Campionatele Mondiale de peste trei luni. Se pare că intervenția ministrului Tineretului și Sportului, Georgiu Gingăraș, care a promis „dotarea” urgentă a Centrului Olimpic de la Deva cu un medic, un coregraf, precum și a unei persoane responsabile cu problemele administrative, a cântărit decisiv la reintrarea în programul normal de pregătire a valoroasei antrenoare. ☛ Sportivul de origine congoleză, Dikembe Mutombo și-a prelungit contractul cu finalista din acest an a NBA, Philadelphia 76 ers. Noua înțelegere se întinde pe o durată de cinci ani, urmând ca pivotul în vârstă de 35 de ani să primească un salariu de 13 milioane de dolari pe sezon. ☛ Cel mai bine plătit fotbalist din Divizia A - URSUS este dinamovistul Ionuț Lupescu, care încasează anual 200.000 de dolari. Pe podium se mai află steliștii Mitriță și Vlădoiu cu 175, respectiv 150 mii de dolari. Trei jucători câștigă 120.000 de dolari, și anume Iftodi și Pancu (Rapid) și Prunea (Dinamo), pentru ca suta de mii de „verzișori” să intre în buzunarele „militarilor” Radu Niculescu și Neaga. În condițiile retragerii din activitate a lui Gică Hagi, cel mai scump internațional român a devenit un alt Gică, Popescu, acesta „sărăcind” anual clubul Galatasaray cu 2,5 milioane de dolari.

Bursa știrilor

CĂLIN MNERIE

PULSUL ZILEI, LA F.C. UTA

Gandolfi - așteptat cu vești de la Atalanta

Principalul investitor al UTA-ei, italianul Angelo Gandolfi, este așteptat la Arad ca „pâinea caldă”, cu vești - sperăm mai bune - de la Atalanta. Un lucru e sigur, până la începerea campionatului vom ști dacă gruparea de „Serie A” este dispusă să investească în F. C. UTA. Dacă Atalanta spune „da”, e foarte posibil să asistăm la o interesantă combinație: Gandolfi (25%)-Atalanta (50%) - West Bank (25%). Cel puțin, așa se aude prin târg.

West Petrom - colonie a UTA-ei?!

Divizionara „C”-West Petrom Arad tinde să devină un fel de „satelit” al echipei fanion a Aradului. Mai mulți juniori, printre care îi amintim pe: Sas, Sighete, Bartha, Lazău, vor juca la Pecica din noul sezon. Tot aici s-ar putea să mai ajungă Ciba și Anca. Cum West Petrom-ul caută un antrenor, iar Mihai Roșca a rămas fără „obiectul muncii” la Romvest, prin (re)venirea lui Feri Tisza, este foarte posibil ca „Ole” să antreneze în eșalonul trei.

Plisca și Porumboiu caută, Popescu și Mogoșanu au găsit

Din motive necunoscute de oficialii UTA-ei, Marius Plisca nu va mai ajunge la Zlatna, echipă la care s-a pregătit câteva zile. Acum, Plisca e prin Ungaria, unde își caută un angajament. Tot în țara vecină a plecat și Porumboiu, doar-doar o găsi ceva, pentru că a ieșit din vederile antrenorului Ionuț Popa. În schimb, alți doi utiști și-au găsit echipe: Popescu se pregătește cu Pandurii Tg. Jiu și așteaptă negocierea dintre părți, iar Mogoșanu a coborât un eșalon mai jos, poposind la A. C. U. Arad.

Mircea Petescu „fură” copii de la UTA!

„Sunt revoltat și mâhnit de atitudinea d-lui Petescu care, deși nu ne-a bătut niciodată la ușă, racolează copii și juniori din curtea noastră”, ne-a spus președintele Lupaș. Sfătuit bine de un „binevoitor”, fostul campion cu UTA, Mircea Petescu, a pus „ochii” pe vârful de atac al grupei 1986, George Petcuț, pe care l-a convins să se prezinte la un concurs la o școală sportivă din Pitești. Băiat inteligent și bun fotbalist, Petcuț a luat nota 10, fiind primul pe lista celor 240 de examinați. Mai urma doar întocmirea formelor legale și plata unei grile simbolice de 1500 de dolari și gata, munca de 7 ani a antrenorului Ștefan Mândru se ducea pe „apa sâmbetei”. Miercuri după-amiază, președintele clubului, Marin Lupaș, însoțit de antrenorul Ștefan Mândru, s-au întâlnit cu familia băiatului, pe care i-a convins că e mai bine ca Petcuț să rămână la Arad, aproape de ei, decât să plece printre străini. Dând dovadă de patriotism local și de dragoste pentru culorile „alb-roșii”, George Petcuț a bătut palma cu președintele Lupaș, hotărând să rămână la Arad. **Totul e bine când se teminâ cu bine..., dar greu a fost”**, ne-a spus președintele Lupaș.

DANIEL SCRIDON

În primul meci amical al sezonului

UTA A ÎNVINS PE F.C. NAȚIONAL

Aflată de la începutul acestei săptămâni la Câmpulung Moldovenesc, pentru cantonamentul de vară, echipa fanion a Aradului a disputat ieri dimineață primul joc cu caracter de verificare. Pe terenul din stațiunea moldavă, FC UTA a primit replica divizionarei A, F. C. Național. La capătul unui meci disputat, presărat cu multe ocazii de gol, „alb-roșii” au obținut victoria cu scorul de 2-1 (0-0). **Au marcat:** Fritea și Ianu, respectiv Falub.

Antrenorul Ionuț Popa a utilizat o formulă de joc după sistemul 4-4-2: Mârne-Panin, Demian, Botiș, Panaitescu-Buhuș, Todea, Luca, Ciubăncan-Drida, A. Drăgan. Au mai fost folosiți pe parcursul întâlnirii următorii jucători: Huțan-Ardelean, Șerb, Bier, Zaha, Matei, Rus, Pit, Fritea, Turcan și Ianu.

„În acest prim joc amical am urmărit evoluția acumulărilor jucătorilor. Mă pot declara mulțumit din punct de vedere al angajamentului băieților. După meci, antrenorul „bancarilor”, Cosmin Olăroiu, m-a felicitat pentru replica dată și a recunoscut că a rămas plăcut surprins de jocul nostru” - ne-a mai spus Mister.

Sâmbătă sau duminică dimineața, FC UTA va disputa o nouă partidă amicală cu Zimbru Chișinău, pentru ca marți, în ultima zi a cantonamentului de la Câmpulung Moldovenesc, elevii lui Ionuț Popa să întâlnească o fostă divizionară A, Foresta Suceava.

DANIEL SCRIDON

COMERA: ARAD ȚINTEȘTE PODIUMUL

Cea mai harnică divizionară „D” arădeană este fără îndoială, Comera, echipă ce și-a reluat pregătirile în urmă cu două săptămâni. De atunci, zilnic, pe terenul din Șofronea, sub îndrumarea stafului tehnic: Viorel Purcel - antrenor principal, Roland Balaj - antrenor secund și Marcel Ceaan - director tehnic, „constructorii” își încarcă bateriile pentru un sezon, pe care îl doresc încununat cu ocuparea unui loc pe podiumul primului eșalon județean.

De aceea lotul a fost - deja - înstârit cu jucători cu vechi state în fotbalul arădean, Mitiți și Neatu, alți trei fotbaliști: Ceh (P. Păuliș), Mateiaș (ex. A.S. Vladimirescu), și Varga (Unirea Sântana) aflându-se în tratative avansate cu conducerea clubului. Deocamdată, singurul care a părăsit echipa este portarul Rașca, însă săptămâna viitoare, la sosirea din mini-cantonamentul de la Arieșeni, 4-5 jucători își vor face bagajele cu destinația Podgoria Ghioroc.

Cum managerul echipei, ing. Valer Herlo a promis că noua bază sportivă de la Șofronea va fi gata cel târziu vara următoare, Comera Arad pare a avea toate „actele” în regulă pentru a ataca promovarea în Divizia C.

CĂLIN MNERIE

Cu lotul național UEFA '84

ARĂDEANUL MAGHICI VA EVOLUA LA JOCURILE BALCANICE

Fotbalistul arădean Casian Maghici (grupa jucătorilor născuți în anul 1984) a fost convocat la lotul național care va participa la Jocurile Balcanice de la Bacău, programate la sfârșitul acestei luni. Prezent, actualmente, la pregătirea centralizată a echipei României, de la Roman, Maghici va răspunde apelului antrenorului G. Ghiță. Fotbalistul formației Telecom Arad a primit dreptul de convocare în urma unui trial desfășurat în localitatea Nucet, lângă Târgoviște, la care au luat parte alți doi arădeni, Fritea și Molnar (UTA), sub privirile tehnicienilor Ghiță și Dumitru Moraru. Clubul Telecom a fost înștiințat prin fax de hotărârea luată, Maghici fiind chemat, marțea viitoare, la sediul Federației de specialitate.

A. H.

BANCA TRANSILVANIA S.A. SUCURSALA ARAD

organizează selecție de personal:

- **Referent ghișeu** - 2 posturi. Condiții: studii superioare economice.
- **Referent decontări externe** - 1 post: condiții: studii superioare de informatică sau contabilitate de gestiune și informatică
- **Referent credite** - 1 post. Condiții - studii superioare economice
  vechime minim 5 ani
  vârstă maximă 40 ani
- **Evaluator** - 1 post. Condiții: studii superioare tehnice (inginer) Facultatea de construcții
- Carnet de conducere
- Vechime (min. 5 ani)
- Vârsta maximă 40 ani bărbat

Cererile însoțite de C.V. și cazier judiciar se vor depune la secretariatul Sucursalei Arad, str. Unirii nr. 5-7, telefon 283132 până la data de 25 iulie 2001.

(2059694)

COLEGIUL ECONOMIC ARAD

P-ța G. Enescu nr. 2, telefon 281529; 281997

face înscrieri pentru absolvenții de școală profesională, sau zece clase - și serii mai vechi - precum și pentru absolvenții de liceu (cu sau fără diplomă de bacalaureat) la următoarele forme de învățământ:

1. **LICEU SERAL**, clasa a XI-a, frecvență redusă (3 săptămâni/semestru) - 50 de locuri. Se primesc doar absolvenți de zece clase sau școală profesională de la Colegiul Economic.
2. **ȘCOALA POSTLICEALĂ DE 2 ANI** - cursuri după masa - cu următoarele specializări:
   a) asistent de gestiune - 25 de locuri
   b) analist programator - 25 de locuri
   c) agent comercial - 25 de locuri
   d) agent turism - ghid + tehnician
   coordonator activități de alimentație publică - 25 de locuri.

La școala postliceală avem cele mai mici taxe și cele mai bune rezultate la licență.

Înscrierile se fac în perioada 10 iulie - 15 august, fără examen de admitere.

(2059696)

VARBITOUR TRAVEL AGENCY

Timișoara, str. Albinuța nr. 2, tel. 054-221400, tel./fax 221401
Arad, bd. Revoluției nr. 65, tel./fax 0040-057-211618
e-mail: varbitour@mail.dntm.ro

CONCEDII 2001

Litoralul românesc
TOATE STAȚIUNILE
prețuri începând cu doar 650.000 lei / 7 nopți

Croația, Grecia, Turcia, Spania, Egipt, Cipru, Malta, Israel

LAST MINUTE:
TURCIA - ANTALYA
avion + 7 zile sejur
299 USD + 799 000 lei

Transport cu autocarul Timișoara - Paris - Timișoara

BILETE DE AVION

peste 350 de destinații în lumea (C.A.)

Direcția Silvică Arad

solicită oferte privind executarea lucrărilor de reparații și modernizare la obiectivul „Casa de vânătoare SĂVÂRȘIN".

Documentația tehnică și caracteristicile obiectivului se găsesc la sediul Direcției Silvice Arad, str. Episcopiei nr. 48 și se pot obține contra sumei de 200.000 lei.

Ofertele se vor depune la D.S. Arad până în data de 19.07.2001. Pentru vizionarea obiectivului ne puteți contacta la telefonul: 095-117765.

(2059700)

S.C. BIG MARKET COMPANY SRL Arad

Angajează:

AGENȚI PENTRU DISTRIBUȚIE PRODUSE ALIMENTARE

(de preferat persoane care dispun de autoturism propriu).

Interviul va avea loc sâmbătă, 14.07.2001, orele 10,00 la depozitul firmei, S.C. COMALIM S.A. Arad, fosta ICRA, str. Ursului, nr. 21.

Informații la telefon: 057-246911.

(5927264)

S.C. GENERAL BETON ROMÂNIA S.R.L.

Societate italiană producătoare de beton

Angajează

ȘEF LABORATOR GRAD III

***Informații suplimentare** la tel. 057/216715-216716. Trimiteți C.V. la fax. 057/216717 sau la punctul de lucru de pe Calea Aurel Vlaicu, nr. 259.*

(5927265)

Societatea ADEVĂRUL S.R.L.

VINDE HÂRTIE pentru împachetat
la prețul de **5.000 lei/kg**
Informatii la telefon
280.904

ANIVERSĂRI

Cu ocazia împlinirii vârstei de 19 ani, îți urează prietenul tău, multă, multă sănătate, LA MULȚI ANI și tot ceea ce îți dorești. Din partea prietenului LUCI, pentru
OARCEA LENUȚA
din PÂNCOTA. Cu respect, Luci. Te-am pupat. (18253)

VÂNZĂRI APARTAMENTE O CAMERĂ

Vând garsonieră, confort I, contorizată, balcon închis. Telefon 255781, Confecții bl. 18, ap. 48. (18139)

Vând garsonieră confort II, bloc 711, etaj 2, contorizat, ușă schimbate, vană, 6.800 DM negociabil. Telefon 265486; 092.792.127. (17744)

Vând apartament o cameră, et. II, zona Podgoria, Căminul. Telefon 257465. (17765)

Vând (închiriez) una cameră, dependințe, parter, central. Telefon 095.611.258. (17863)

Ocazie! Vând garsonieră confort II sporit, zona UTA, str. Cocorilor; negociabil. Telefon 092.875.241. (18190)

Vând apartament 1 cameră, zona gării. Telefon 276471. (18188)

Vând apartament una cameră, bloc 337, etaj II/VI, cu lift. Telefon 228021.(18204)

Vând garsonieră confort III. Telefon 214189, după ora 17. (18237)

Urgent, vând garsonieră confort I Micălaca, str. Cenad, bloc 232, ap. 79. (18234)

Vând garsonieră Micălaca, zona Miorița, lângă dispensar. Telefon 265392. (18250)

Vând garsonieră, cameră, hol, baie duș, gresie, faianță, satelit, ușă termopan, deosebită, 5.500 DM, Vlaicu, bloc A10, etaj I. Telefon 228853. (18311)

VÂNZĂRI APARTAMENTE DOUĂ CAMERE

Vând apartament 2 camere, Banu Mărăcine, îmbunătățit, et. IV. Telefon 270164, după ora 15. (17980)

Vând apartament 2 camere, decomandate, îmbunătățiri, parter, str. Abrud, bl. 163. Telefon 216029. (18393)

Vând apartament 2 camere, semidecomandat, parter, 20.000 DM. Telefon 092.274.848. (17847)

Vând apartament 2 camere, et. I, îmbunătățit, contorizat, Micălaca. Telefon 095.383.610; 057-276943. (17724)

Vând apartament 2 camere, Vlaicu. Informații telefon 270947, marțea, miercurea și joia, între orele 17-19, când poate fi și văzut, preț informativ 11.000 DM, negociabil. (17544)

Vând apartament 2 camere, str. A. Mureșanu, amenajat, 28.000 DM. Telefon 094.557.916. (17743)

Vând apartament 2 camere, confort I, zona 500, et. I, 59 mp. Telefon 096.323.483; 223241. (17748)

Vând apartament 2 camere decomandate, etaj I, Romanilor. Telefon 093.124.652. (17793)

Vând apartament ultracentral, parter înalt, 2 camere (100 mp), cumpărat cu Legea 112. Telefon 282979. (17912)

Vând apartament 2 camere, semidecomandat, zona Piața Romană, et. III. Telefon 288533. (17994)

Vând apartament 2 camere, la casă, zona Podgoria (Iuliu Maniu), 84 mp, 12.500 DM. Telefon 228853. (18052)

Vând apartament ultracentral 2 camere, dependințe, 100 mp, bun sediu firme, etc. gaz metan, trifazic, cablu, magazie separat str. Av. Iancu, preț la vedere. Telefon 283159. (17395)

Vând apartament 2 camere, Vlaicu, negociabil. Telefon 244342. (18069)

Vând apartament 2 camere, str. Voinicilor, bl. 189, sc. B. ap. 24. Telefon 263703. (17930)

Vând apartament 2 camere, et. I, în stare bună, în localitatea Chișineu Criș. Telefon 093 183 685. (17966)

Vând apartament 2 camere decomandate, Bd. Iuliu Maniu, parter, contorizat, bun privatizare, birouri, sediu firmă, 27.000 DM negociabil. Telefon 237398. (17744)

Vând două apartamente a 2 camere, ultracentral, preț avantajos. Telefon 252512. (17447)

Vând apartament 2 camere decomandate, geam rolete, gresie, faianță, cu (fără) garaj, zona gării. Telefon 221139. (18194)

Vând avantajos apartamet 2 camere, dependințe, în casă, curte, Meținanu. Telefon 223162; 094.296.821. (18167)

Vând apartament la casă, 2 camere, zonă centrală, loc liniștit, negociabil. Telefon 057 - 214126. (18134)

Vând apartament îmbunătățit, 2 camere + garaj, Calea Romanilor. Telefon 285408. (18241)

Vând apărtament 2 camere decomandate, etaj 2, Micălaca 700, 13.900 DM. Telefon 279718, 094.542.931. (18261)

Vând 2 camere Micălaca, 105, etaj 4, 2 balcoane, 15.500 DM. Telefon 093.611.941. (18301)

Vând apartament 2 camere negociabil, zona Vlaicu, luni-vineri orele 17-21, sâmbătă-duminică orele 8-18. Telefon 275996. (18314)

VÂNZĂRI APARTAMENTE TREI CAMERE

Vând apartament 3 camere Micălaca 300. Telefon 259188, 092.358.171.

Vând apartament 3 camere, posibil vad comercial, bl. A.12a, ap. 3, vizibil după ora 16. (16324)

Vând 3 camere, Vlaicu, îmbunătățiri, et. II, 18.000 DM. Telefon 253364. (17960)

Vând 3 camere, Micălaca, et. II, 19.800 DM. Telefon 270856. (17960)

Vând apartament 3 camere, cf. II, parchetat, bloc cărămidă, et. II, contorizat, situat în Grădiște, 13.000 DM, negociabil. Informații telefon 271659 sau 092 807 914. (17607)

Vând apartament 3 camere, Alfa, îmbunătățiri, et. III, 18.500 DM. Telefon 253364. (17960)

Vând apartament 3 camere, Samantha, ocupabil imediat. Telefon 253331, 095 916 222. (17565)

Vând apartament 3 camere îmbunătățit, Micălaca, zona Orizont. Telefon 095.843.085; 211744. (17790)

Vând apartament 3 camere zona Polivalentă, etaj X, (ne)mobilat. Telefon 057 - 234425. (17900)

Vând apartament 3 camere, parter, Alfa, îmbunătățit. Telefon 094.779.833. (18146)

Vând în Pîncota, apartament 3 camere, central. Telefon 466456. (18147)

Vând apartament 3 camere, decomandate, 98 mp, Aradul Nou, preț negociabil. Telefon 288650, 095.611.081. (18175)

Vând apartament 3 camere, cu suprafața de 114 mp, Calea Aurel Vlaicu, B23. Informații zilnic, la telefon 093 074 995 sau după ora 16 la 237119. (17677)

Vând (închiriez) apartament 3 camere ultracentral, cu vedere în Bulevard, etaj I, contorizat, balcon, ideal pentru sediu firmă, 310 mp, 35.000 $ negociabil. Telefon 093.511.211. (18100)

Vând ultracentral 2 apartamente cu 3 camere + 1 cameră și dependințe. Telefon 284024. (18249)

Vând apartament 3 camere, parchetat, 2 băi, bloc R5, ap. 2, str. Roșiori. Telefon 242906.

Vând apartament 3 camere, bloc central, proiect aprobat încălzire gaz, preț 25.000 DM. Telefon 285958. (18251)

Vând urgent 3 camere Vlaicu, Z-uri, etaj 4, preț 20.000 DM negociabil. Telefon 093.611.941. (18301)

Vând apartament central 3 camere bun pentru privatizare. Telefon 253892. (18309)

Vând apartament 3 camere semidecomandat, etaj I, Vlaicu-Fortuna, 16.000 DM negociabil. Telefon 092.590.178. (18312)

Vând apartament 3 camere, parter, ultracentral, posibilitate privatizare. Telefon 222953, zilnic, orele 17-22. (18388)

VÂNZĂRI APARTAMENTE PATRU CAMERE

Vând urgent apartament 4 camere, zona Boul Roșu, multiple îmbunătățiri, preț 30.000 DM fix. Telefon 285483; 093.611.949. (17118)

Vând apartament ultracentral 4 camere, toate facilitățile, suprafață 180 mp, preț 35.000 DM, negociabil. Telefon 250857.

Vând apartament 4 camere, decomandat, parchetat, faianțat și gresiat, etaj V/8. Telefon 241177. (18197)

Vând apartament 4 camere bloc 130 **A Micălaca I** Sud (piața Miorița), **preț avantajos** (negociabil). Informații telefon 562995. (18122)

Vând apartament 4 camere, îmbunătățit. Telefon 219700. (18410)

VÂNZĂRI CASE

Vând casă din cărămidă, cu etaj, 5 camere, la parter magazin alimentar, în curte spălătorie auto cu toate mijloacele fixe și aparatele din dotare + anexă 2 camere, bucătărie și debara (apă, telefon, curent trifazic, gaz, încălzire centrală, magazinul cu aer condiționat), vad foarte bun, total 964 mp, exteriorul renovat în lavabil, preț 130.000 DM, negociabil. Accept și rate. Telefon 093 169 998, 092 571 335. (18383)

Vând în Pâncota, str. Horia, nr. 15, casă cu toate utilitățile și cu grădină. Telefon 057 - 281228. (15722)

Vând CASĂ FOARTE MARE, de AGREMENT, posibilități agroturism, pensiune, tabără. Telefon 212352, 531122, 095.439.221. (17510)

(Continuare în pagina 17)

☛ (Urmare din pagina 16)

Vând casă 3 camere central, grădină, gaz, cablu. Telefon 251747. (18299)

Vând 2 case în aceeași curte, toate condițiile, suprafața 1000 mp. Telefon 094.555.452. (17585)

Vând casă cu trei nivele: spațiu comercial, producție, locuință. Telefon 093.183.299. (17726)

Vând casă 3 camere, bucătărie, apă, gaz, grădină, 38.000 DM, negociabil, str. Clujului nr.76. Telefon 282161. (17747)

Ocazie! Vând casă din cărămidă 4 camere și grădină în Săntana, preț fix 16.000 DM. Telefon 462537. (7253232)

Vând casă cu grădină. Telefon 092.295.340. (17798)

Vând vilă în Ghioroc, posibilități Motel D+P+E+M suprafața 125 mpx4, piscină, suprafața curții 2300 mp, preț 110.000 $. Informații telefon 092.344.728. (17465)

Vând casă pe str. Victoriei, ideal pentru privatizare, preț negociabil 45.000 $. Telefon 094.121.964; 256314. (17808)

Vând casă comuna Șagu, nr. 269, sau schimb cu Sibiu. Telefon 418028. (17891)

Vând casă cu grădină în Miniș, nr. 298. Telefon 461487. (17902)

Vând casă Sânicolau Mic (hadă), 7.500 DM negociabil. Telefon 096.700.917. (17908)

Vând, în Vladimirescu, str. Ștefan cel Mare nr. 44 (vizavi de Dispensarul medical) o casă compusă din 5 camere, 1 bucătărie, 3 băi, coridor închis, pivniță, garaj pentru 2-3 mașini, cu toate utilitățile (apă, gaz, curent electric, încălzire centrală), cu 2.521 mp teren în două poziții separate în c.f., preț negociabil 90.000 DM. Se acceptă și schimb cu apartament în oraș + diferență. Telefon 216047, 094 507 256. (17950)

Vând casă cu etaj, amenajată occidental + brutărie cu aparatura necesară. Telefon 388187. (17963)

Vând casă, cartier Pârneava, cablu, 390 mp. Telefon 211021. (17997)

Vând casă mare, tot confortul, comuna Livada. Telefon 092 583 724, 092 465 091. (17996)

Vând casă în comuna Șagu. Telefon 418212, după ora 18. (18038)

Vând urgent casă trei camere, bucătărie, cocini, grădină, satelit, telefon, posibilități apă și gaz. Telefon 223653. (18005)

Vând casă 4 camere, bucătărie, baie, hol, teren 1200 mp, apă, gaz, piscină în Vladimirescu. Telefon 514756, după ora 15. (17923)

Vând (schimb cu garsonieră + diferență) casă, Șofronea + pământ, 18.000 DM, negociabil. Telefon 234280; 514100; 092.135.994. (18123)

Vând casă, Pîrneava, str. Ef. Murgu nr. 65. Telefon 281669. (18133)

Vând casă mare compusă din două apartamente, curte cu multiple construcții inclusiv două camere frigorifice, pivniță, încălzire centrală pe gaz, str. Vârful cu Dor, Arad, 70.000 $, negociabil. Telefon 092.344.714, între orele 8-15. (18138)

Vând casă, Pârneava, str. Clujului nr. 127, 4 camere, baie, bucătărie, garaj, grădină, anexe. Telefon 214738. (18142)

Vând casă în Lipova str. Vasile Alecsandri nr. 5, cu grădină și dependințe. Telefon 095.563.305. (5926248)

Vând casă 3 camere, garaj, grădină 18 ari, comuna Șagu. Telefon 418070. (16292)

Vând casă cărămidă Zimand-Cuz, 3 camere, baie, bucătărie + dependințe, apă curentă, posibilități gaz, suprafața 500 mp. Telefon 223956. (17911)

Vând casă în Aradul Nou, str. Stan Dragu, nr. 12, teren 1500 mp, gaz, 6 camere, 3 băi, renovată. Telefon 251406; 094.620.023. (17734)

Vând casă vacanță Cladova, teren 2.700 mp. Telefon 253366, 093 599 169. (17601)

Vând casă mare, în localitatea Vladimirescu (zonă centrală), 85.000 DM. Telefon 057-514595. (17964)

Vând casă în Zădăreni nr. 435, la șosea, 3 camere, gaz, baie, vizibilă zilnic. (17954)

Vând ieftin casă pe șoseaua principală în comuna Căpruța și 1 ha pădure, familia Vincze. Telefon 285101. (18200)

Vând urgent casă, grădină, central Pâncota, 21.000 DM negociabil. Telefon 466067. (18165)

Vând casă cărămidă în Șimand, central, tot confortul. Telefon 251496. (18163)

Vând casă nouă, grădină mare, gaz, apă curentă, anexe, localitatea Vladimierscu, str. Ioan Slavici, nr. 24, jud. Arad. (18158)

Vând casă mică nelocuibilă, fără grădină, în Micălaca, apă trasă, posibilități gaz, preț 9.000 DM negociabil. Telefon 265043. (18150)

Vând casă Grădiște, 4 camere, hol, baie, bucătărie, 36.000 DM. Telefon 057 - 257242. (18211)

Vând casă în curte, str. Mărășești, nr. 35. Telefon 234012; 257676. (18007)

Vând urgent casă în Grădiște, renovată, toate condițiile, str. Orient, nr. 82. Telefon 276358, 276781. (18252)

Vând casă comuna Felnac, la șosea și materiale de construcții, 22.000 DM. Telefon 411219. (18254)

Vând casă nouă, zona Spitalului Județean. Telefon 094.297.628. (18256)

Vând casă ultracentral, 3 camere, confort sporit (excelent sediu firmă, cabinet medical). Telefon 282146. (18244)

Vând casă 3 camere, bucătărie, baie, dependințe, multiple îmbunătățiri, gaz stradal, grădină, 29.000 DM negociabil. Telefon 278221, 254321 după ora 17. (18278)

Vând casă, grădină, Bujac, str. Aron Pumnul, nr. 27. Telefon 536128, familia Adam, nr. 368 - Macea. (18279)

Vând casă cu etaj, Aradul Nou, 2 camere, bucătărie, baie, 2 holuri, 300 mp, 18.000 DM negociabil. Telefon 095.802.169. (18286)

Vând casă nouă 5 camere, parchetate, garaj, apă, telefon, mobilată complet, în Săntana. Informații telefon 462485 sau 094.788.090. (725324)

Vând casă cu grădină sat Păiușeni, nr. 154. Informații Lazurile, telefon 095.631.679. (0346136)

Vând casă Cartierul Funcționarilor, 2 camere, bucătărie, baie, încălzire termotecă cu gaz, grădină. Telefon 231223, (18302)

Vând casă cu teren, str. Aron Pumnul, nr. 13, Bujac - Arad. Telefon 248575. (18319)

VÂNZĂRI SPAȚII

Vând (închiriez) HALE producție/depozitare, cu utilități, 500, 1000, 2000 mp. Telefon 092.429.430. (17739)

Vând avantajos spațiu comercial sau producție, 540 mp, parter bloc Șiria. Telefon 094.545.778. (17706)

Vând spații comerciale și producție în Cugir, județul Alba (zonă defavorizată). Telefon 057-289286. (17572)

Vând ghereță, Calea Victoriei. Telefon 094.555.251. (17449)

Vând RESTAURANT „BISTRO" cu grădină de vară în centru GHIOROC. Telefon 461121. (18022)

Vând spațiu comercial central, 40 mp. Telefon 092.521.810. (17931)

Vând abator complet, în funcțiune, capacitate de 25 capete pe zi. Telefon 092.344.714, orele 8-15. (18138)

Vând (închiriez) spațiu comercial 250 mp, zonă centrală, str. Vârful cu Dor, vizavi, Piața Pompierilor. Telefon 092.344.705. (16539)

Vând spațiu comercial central. Telefon 057-273730 după ora 21. (18206)

Vând (închiriez) spațiu comercial central, toate utilitățile. Telefon 285777, 094.191.507. (18243)

Vând spațiu comercial 45 mp, în bloc - parter, cu ieșire la str. Voinicilor. Telefon 057 - 219479, 093.870.245, 094.531.337. (18233)

Vând spațiu comercial 38 mp cu utilități Complex Fortuna, nr. 165 - 169, a. 1. Informații telefon 247216. (18226)

Vând spațiu 400 mp, Strandul „Neptun", toate dotările. Telefon 092.826.526. (18265)

Vând spațiu comercial în Piața A. Vlaicu, 12.500 DM. Telefon 056 - 184683 sau 092.713.288. (18303)

Vând spațiu comercial din 2 camere, adecvat ABC și Bar, Aradul Nou, 12.000 DM. Telefon 228853. (18311)

VÂNZĂRI TERENURI

Vând LOC (1.200 mp) + CASĂ MARE pentru privatizare, apă, gaz, canal, str. Andrei Șaguna nr. 14 Arad. Telefon 251180, 094 788 323.

Vând teren pentru construcție 970 mp în Cicir. Telefon 276471. (18188)

Vând grădină intravilan în Lipova Băi, zonă agrement. Telefon 236218. (18318)

VÂNZĂRI AUTO

Vând RENAULT SCENIC 4x4, nou și RENAULT LAGUNA, 1995, ambele benzină, înmatriculate persoană fizică. Telefon 092.237.792. (13934)

Vând BMW 320 Cabrio, înmatriculat. Telefon 095.410.601.

Vând Lada 1500, stare bună. Telefon 276053.

Vând Dacia 1310, an 1996, stare foarte bună, 3.800 DM sau schimb cu Dacia veche sau avariată, plus diferență. Telefon 095.702.450; 466632, Pîncota. (18119)

Vând Opel Kadet combi, an 1987, cu numere Germania, 1500 DM; Renault 21, an 1987, neînmatriculat, 1300 DM, piese Dacia din dezmembrări. Informații Pâncota, telefon 095.702.450, 466632. (18119)

Vând IVECO Magirus 3,5 tone. Telefon 093.253.651. (18304)

Vând Opel Senator 2,8 Automatic. Telefon 093.253.651. (18304)

Vând MOTOARE DIESEL (Turbo) EUROPENE, garanție, act vamal. Telefon 093.570.094. (16107)

Vând Toyota Corolla Diesel, 1839 cmc, VT 2003, persoană fizică, consum 4,5%, stare perfectă, 5500 DM, negociabil. Telefon 092.898.461. (17731)

Vând Renault Megane 1,6 benzină, 1996, argintiu, 90.000 km, foarte frumos; Fiat Fiorina 1,3 Diesel, 1988 (dubiță). Telefon 276565, 092 192 324. (17965)

Vând autoturism Coupe Dodge Avanger, an fabricație 2000, rulat 8000 km, 220 CP, preț 19.500 $. Informații telefon 092.344.728. (17465)

Vând Ford Fiesta 1,1 an fabricație 1991, înmatriculat, preț 5.900 DM. Informații telefon 092.344.728. (17465)

Vând camion + remorcă marca Star 1142. Telefon 468619, 092.239.241; 092.629.646. (17927)

Vând camion + remorcă marca MAN 19.361 U. Telefon 468619; 092.239.241; 092.629.646. (17927)

Vând camionetă TV, roți duble, înmatriculată recent, preț negociabil. Telefon 276488. (17999)

Vând VW Passat '89, motor 1,8i, închidere centralizată, ABS, alarmă, stare bună, preț negociabil. Telefon 095 505 191. (17932)

Vând VW Golf I, motorină 1,6 cmc, an 82, trapă, preț negociabil. Telefon 095 505 191. (17932)

Vând Dacia 1310, stare excepțională, preț negociabil, an fabricație 1998. Telefon 095 590 227, Almaș. (7912154)

Vând combină John Deere, masa 3,2 în stare de funcționare. Telefon 095 542 078. (7910308)

Vând tractor U-650, după,RK + plug + remorcă + disc. Telefon 514825. (18039)

Vând autoutilitară camion cu motor Saviem. Informații telefon 092.561.815; 057-272808; 057-289559. (17753)

Vând Ford Fiesta, an 1994, septembrie, motor 1,8 Diesel, airbag, volan, consum mic, reglare electrică faruri, înmatriculat persoană fizică. Telefon 250428. (17973)

Vând BMW 525 TDS, an 1994, clima, telefon, ABS, airbag. Telefon 094.568.853. (18078)

Vând tractor U-650, remorcă 7 tone și plug de țeavă. Informații telefon 095.878.473. (7252238)

Vând Wartburg 353 și Trabant 601 (trabiator). Telefon 092.301.777. (18182)

Vând motocultivator Honda 198 cmc - 6 CP cu accesorii (remorcă 1,2 tone, plug reversibil, rotosapă), ideal pentru sere, solarii, preț 1.500 DM. Telefon 534219, 095.614.771. (17827)

Vând autoutilitară Citroen Diesel, 1988, 2.500 cmc, preț 7.900 DM. Telefon 093 294 998, 093 178 496. (17290)

Vând tractor U650, remorcă RM2, semănătoare SPC6, plug PP3. Informații Cermei nr. 309, telefon 057-204902, int. 117. (18017)

Vând Saviem 7 tone carosat, basculant, stare bună. Telefon 094.705.953. (17536)

Vând Dacia 1310, CIV + verificare, an '89, 1450 DM negociabil. Telefon 095.880.830. (18135)

Vând Nissan Primera Diesel, fabricație '94, numere Germania, stare perfectă, 7.500 DM. Telefon 093.704.058; 057 - 280455. (18193)

Vând Dacia 1310, stare perfectă, fabricație '92, CIV, numere noi, culoare albastră, 2.800 DM negociabil. Telefon 057 - 280455, 093.704.058. (18193)

Vând microbuz Toyota 7+1 locuri, CIV, numere noi, stare perfectă, fabricație '88, preț 3.800 DM + motor rezervă. Telefon 057 - 280455, 093.704.058. (18193)

Vând combină C14, 4 m. Telefon 135 - Chisindia. (17690)

Vând Volskwagen Polo 1,1 cm 1986, benzină, 4200 DM negociabil. Telefon 094.531.337. (18233)

Vând Ford Sierra Breck 1,8 Turbo Diesel. Telefon 095.969.595. (18229)

Vând Audi 80, an 1981, motor 1,6 D. Telefon 092.432.582. (18267)

Vând Golf II GT, an 1988, în stare excepțională, adus recent, neînmatriculat. Telefon 094.393.044; 095.490.141. (18272)

Vând Dacia 1310 L, 14.000 km, 1999. Telefon 254946. (18274)

Vând Fiat Croma '87, numere Italia, asigurare, 1400 DM. Telefon 094.126.139. (18288)

Vând Peugeot 405 Turbo Diesel, an 1984, înmatriculat, climă, ABS, central, alarmă, preț 11.600 DM negociabil. Telefon 095.631.432. (18307)

Vând Raba 17 tone tip IRAK, stare ireproșabilă, 26.000 DM. Telefon 056 - 184683 sau 092.713.288. (18303)

Vând motor și cutie viteză Volskwagen Transporter la cheie. Telefon 094.509.369; 279204. (18305)

Vând autoturism VW Passat Combi stare bună. Informații telefon 057 - 468954, familia Cristea. (5914149)

Vând Fiat Ducato 1992, TD, injecție, direcția, Mazda 323 Diesel, 1988, camion IVECO 1980, 6 tone. Telefon 214815. (18316)

Vând Dacia an 1990, 2.100 DM. Telefon 219444, 095.527.275. (18317)

Vând Renault 21 Turbo Diesel Combi, an 1988, neînmatriculat, 2500 DM. Telefon 095.902.568. (18321)

VÂNZĂRI ELECTRO

Vindem: VITRINE frigorifice, CAMERE frigorifice, AGREGATE frigorifice, DULAPURI frigorifice, CONDENSATOARE, VAPORIZATOARE; garanție. Telefon 281384, orele 8-18. (17206)

Vând xerox Canon A3, A4, stare excelentă, preț negociabil 1.400 DM. Telefon 259536. (18006)

Vindem, cu garanție: COMBINE FRIGORIFICE, CONGELATOARE, MAȘINI SPĂLAT AUTOMATE, TV COLOR. Telefon 275681. (17659)

Vând CASE MARCAT FISCALE și CÂNTARE ELECTRONICE, omologate. Telefon 282829; 272727. (f. 2059562)

Vând TELEVIZOR (telecomandă, teletext, stereo), diagonala 37-67 cm, toate carcasă plastic, prețuri convenabile. Telefon 259339, 094.706.321. (17407)

Vând MAȘINI SPĂLAT AUTOMATE, modele noi, prețuri între 1.950.000 și 4.000.000 lei, ofer garanție și post garanție, la toate piesele. Telefon 259339, 094.706.321. (17407)

Vând: FRIGIDER, COMBINĂ FRIGORIFICĂ, RĂCITOR, CONGELATOR, LADĂ FRIGORIFICĂ aduse din Germania. Oferim garanție și post garanție, prețuri negociabile. Telefon 259339, 094.706.321. (17407)

Vând VITRINE FRIGORIFICE orizontale, capacitate 750 lt și 500 lt, consum redus energie, ofer garanție. Telefon 259339, 094.706.321. (17407)

Vând IMPRIMANTE MATRICIALE A/N, la numai 50 DM, negociabil. Ofer garanție. Telefon 259339, 094 706 321. (17407)

Vând televizoare color diferite modele, teletext, telecomandă, garanție. Telefon 264004. (17140)

Vindem: TV COLOR, MAȘINI SPĂLAT AUTOMATE, COMBINE FRIGORIFICE, CONGELATOARE. Telefon 259001. (17659)

Vând TV color diagonala 37-67, frigidere, combine și lăzi frigorifice + congelatoare, mașini automate, cu garanție 3-12 luni. Telefon 274600 orele 9-19; 241355 orele 19.30-22. (17543)

Vând mașini spălat automate, combine frigorifice, televizoare color, diferite modele, garanție. Telefon 251392. (17733)

Vând ieftin aparate de cafea cu 1 și 2 brațe, cu garanție. Telefon 213150; 094.840.706. (17710)

Vindem COMPUTER 486 complet 1.600.000 lei. Telefon 280260, 094.552.226, orar: 10-18. (17783)

Vând TV LG diferite modele, noi, import Germania, preț interesant. Telefon 280260, 094.552.226, orar: 10-18. (17783)

Vând TELEVIZOARE second-hand, prețuri foarte avantajoase. Telefon 280260, 094.552.226, orar: 10-18. (17783)

Vând MONITOR VGA de 14-15-17-19-21. Telefon 280260, 094.552.226, orar: 10-18. (17783)

Vând PENTIUM I 133 MHz, 32 RAM, 1 GB, monitor, tastatură, mouse, stoc limitat, 250 DM, Telefon 280260, 094.552.226, orar: 10-18. (17783)

Vindem imprimante A 3 cu ace IBM/Epson 160 CPS noi, 300 DM. Telefon 280260, orele 10-18; 094.552.226. (17783)

Vindem: MAȘINI SPĂLAT AUTOMATE, CONGELATOARE, COMBINE FRIGORIFICE, TV COLOR, garanție. Telefon 284000. (17659)

Vindem CONGELATOARE, COMBINE FRIGORIFICE, TV COLOR, MAȘINI SPĂLAT AUTOMATE, garanție. Telefon 278500. (17659)

Vând COMPUTERE, toate configurațiile. Ex: PENTIUM 133 MHz, cu monitor color digital, numai 3.700.000 lei; PENTIUM II 266 MHz, 64 RAM, 4,3 GB HDD, preț 648 DM; MONITOARE 14" și 15". Telefon 275420, până la ora 17. (17984)

Vând televizoare color, mărci germane, renumite, la cele mai mici prețuri, cu garanție 6 luni, la domiciliu. Telefon 057-287404. (18109)

Vând frigider 240 lt.; congelator ladă 410 lt. Telefon 281280, 092.318.616. (18166)

Vând vitrină frigorifică orizontală 1,80 m, stare bună. Telefon 092.294.842. (17214)

Vând plită electrică cu 4 ochiuri, malaxor 20 lt, friteuză pentru creme și fondant, mixer 20 lt. Telefon 259573 seara, 094 767 777. (17972)

Vând mașină de înghețată și bătător 1.500 DM. Telefon 094 767 777, 259273 seara. (17972)

Vând diferite TELECOMENZI pentru televizor (185.000 lei), video, satelit; componente electronice. Telefon 092.368.868; 095.794.894; www.telecomanda.ro. (mp)

Vând congelator și frigider Arctic, aspirator Sanyo, minicuptor electric Terma. Telefon 211109. (18160)

(Continuare în pagina 18) ☛

(Urmare din pagina 17)

Vând televizor color 51 cm plastic, teletext. Telefon 221336, 252365, 092.437.500. (18062)

Vând Pentium 100 MHz CD ROM 16 MRAM monitor sunet. Telefon 221336, 252365, 092.437.500. (18062)

Vând instalație recepție satelit, completă, cu telecomandă, LNB dublu, 130 DM. Telefon 289541. (18240)

Vând mașină spălat automată, televizor color, cuptor microunde, monitor color. Telefon 284604. (18225)

Vând copiator Konika 1015 format A3-A4, mărește și micșorează de la 50% la 200% cu masă cu tot, preț 1500 DM negociabil. Telefon 095.631.532. (18307)

VÂNZĂRI DIVERSE

Vând la recoltare, 20 - 30 tone OVĂZ, 3.500 lei/kg. Telefon 094.783.874.

Vând ȚIGLĂ MARSILIA-Portugheză, fabricație Sighișoara, 6.750 lei/buc; BLOC CERAMIC 290/240/140, 9.950 lei/buc; TERASIT MOZAIC; PRAF MARMORĂ; DEȘEU MARMORĂ. Se asigură transport! Telefon 057 - 531498; 093.129.182. (18217)

Vând OȚEL BETON OB 37 PC 52 diametru 6-8-10-12, 8.950 lei/kg; SÂRMĂ DE BALOTAT, 17.000 lei/kg. Telefon 057 - 531498, 093.129.182. (18217)

Vând LEMNE FOC, NISIP, BALAST, la domiciliu. Telefon 214010. (17829)

Vând mobilă tineret (dulap, pat, comodă, noptieră), pat etajat. Telefon 266037; 095.312.139.

Vând la prețuri avantajoase, materiale de construcții din demolări. Telefon 255976 seara. (18174)

Vând urgent SCULE SPĂLĂTORIE AUTO (2 mașini spălat auto, profesionale). Telefon 092.621.961. (17892)

Vând mașină cusut Singher și telecomandă Blaupunckt. Telefon 229967.

Vând bibliotecă cu boltă, în stare foarte bună. Telefon 230901.

Vând cântar semiautomat, cântar electronic, rafturi. Telefon 093.253.651. (18304)

Vând PLASĂ GARD ZINCATĂ, toate dimensiunile, 19.000 lei/ kg, str. V. CONTA nr. 1, telefon 273862; str. VRABIEI nr. 4, telefon 289997. ORAR: luni-vineri 8-17, sâmbătă 8-13. (17210)

Vând SÂRMĂ BALOTAT AGRICULTURĂ, 16.500 lei/ kg,CUIE; PLASĂ RABITZ; TABLĂ ZINCATĂ 0,4, electrozi sudură Ductil Buzău, SÂRMĂ NEAGRĂ și ZINCATĂ, SÂRMĂ GHIMPATĂ, str. Vasile Conta, nr. 1. Telefon 273862, 289997, 094.289.997. (17210)

Vând BCA, blocuri ceramice, ȚIGLĂ 10 modele, UȘI, FERESTRE, PAL, placaj, PFL, bitum, carton asfaltat, cărămidă, teracote, plăci azbociment, etc; str. Pădurii, nr. 69. Telefon 211272. (17151)

Vând MAȘINĂ DE RINDELUIT pe 4 fețe. Telefon 211272, orele 8-17. (18250)

Vând PARCHET esență FAG la preț convenabil. Telefon 094.557.847 sau 261410. (17716)

Vând ieftin APARATE de VULCANIZARE și MAȘINI spălat AUTO, cu garanție. Telefon 094.840.704, 213150. (17710)

Vând BALAST și NISIP la domiciliul clientului. Telefon 257769, 258098. (17682)

Vând saivan Moller, Chișineu Criș, apă, curent. Telefon 520928. (7910302)

Vindem puicuțe ROSSO, vârsta 15 săptămâni. Informații telefon 094.877.274; 095.394.276. (mp)

Vând vitrine frigorifice diferite și ambalaje bere, toate tipurile. Telefon 289286. (17572)

Vând EUROBOLȚARI TERMOIZOLANȚI certificat calitate 300x250x200, 6.500 lei/bucata, 1 mc - 435.000 lei, 1 bolțar - 8 cărămizi. Telefon 281491, 092.381.750. (17579)

Vând BOLȚARI TERMOIZOLANȚI zgură-beton, BORDURI, PAVELE, etc, cele mai mici prețuri. Telefon 095 634 885. (17638)

Vând colțare, canapele. Telefon 286069; 094.604.016. (17792)

Vând NISIP și BALAST, la domiciliul clientului. Telefon 261946, 259556. (17832)

Vând LEMNE FOC, NISIP, BALAST, la domiciliul clientului. Telefon 210771. (17844)

Vând LEMNE FOC, NISIP, BALAST, la domiciliul clientului. Telefon 277027. (17844)

Vindem ROLETE PLASTIC, import, 280.000 lei/mp; ROLETE TEI 650.000 lei/mp. Telefon 059-460315; 095.827.725. (17762)

Vând Pentium III imprimantă, fax, barcă pneumatică cu motor 7 CP și trailer. Telefon 093.013.382. (17882)

PUI DE ȘIRIA! Vindem populației în limita stocului, la ferma din Șiria, azi 13 iulie 2001, orele 14-18, sâmbătă 14 iulie 2001, orele 7-15, PUI VII de CARNE, de peste 1 kg. (17877)

Vând bazine motorină 10.000 - 20.000 - 30.000 litri. Telefon 468619, 092.239.241; 092.629.646. (17927)

Vând club Internet: acte, mobilier, calculatoare; zonă centrală, vad format. Telefon 094.847.220; 094.172.157.

Vând presă de balotat pe sârmă, stare foarte bună, preț convenabil. Telefon 092 833 793. (17989)

Vând țuică prune și țuică mere de 52°, calitate garantată pentru diverse ocazii, nunți. Telefon 287095. (5927251)

Vând diferite UTILAJE DE BRUTĂRIE și PATISERIE, import GERMANIA. Telefon 094 350 894, 069-561428.

Vând pui de rasă, vârsta 30 zile (500-600 gr) și 15 zile (150 gr), prețuri negociabile. Informații telefon 287864. (18053)

Vând gater tăiat scânduri, sat Sederhat, nr. 46, Nemeș Simion, preț 3.000 DM negociabil, stare foarte bună. Telefon 093.080.788. (17426)

Vând microfermă, loc superb de odihnă. Telefon 094.629.880. (17702)

Vând garaj zidit, central, și pian cu coadă. Telefon 258244, după ora 16. (18072)

Vând 2 vaci cu 20 litri lapte, str. Steagului nr. 5. (18066)

Vând sau închiriez betoniere. Telefon 251064. (17943)

Vând rochii de mireasă, diferite mărimi, import Austria. Telefon 251735. (18114)

Vând colțar nou din piele, culoare neagră. Telefon 094.887.174. (18129)

Vând casă str. Milea, frigider camping, boiler, aragaz butelie, calorifer cu ulei. Telefon 281167, 094.619.790. (18161)

Vindem în Curtici, str. A. Mureșanu, nr. 20/a, gospodărie țărănească teren 1500 mp, o cameră de locuit, un grajd pentru 12 cai și un pătul pentru porumb. Informații Arad, telefon 222678, seara. (18210)

Vând cuști avicola pentru găini ouătoare, pui creștere 2,5mp x 54 găini sau 270 pui, 2.000.000 lei. Telefon 274813. (17673)

Vând garaj autorizat, 2,60 /4,50 Confecții. Telefon 212578. (17671)

Vând urgent și ieftin garaj autorizat în Grădiște. Telefon 276672, 094 552 176. (17058)

Vând urgent SRL. Telefon 468920. (17854)

Vindem, închiriem, EXPRESOARE de CAFEA profesionale „SAECO". Telefon 270850; 094.635.132. (17502)

Vând colțare, canapele, fotolii, la prețuri avantajoase Telefon 270700. (17290)

Vând presă balotat paie pe sârmă, stare funcționare. Localitatea Nădab nr. 82. (7910306)

Vând aparat italian etichete prețuri, pistol englez aplicat cercei sterili, cățel Ciobănesc Românesc mioritic. Telefon 259536. (18010)

Vând pui rasa Broiler, 3 săptămâni, vaccinați, de carne sau de ouă. Telefon 534219, 095.614.771. (17827)

Vând, la preț avantajos, combine Claas și Laverda (Fiat), pluguri reversibile, freze pentru U650 și 445, cositoare rotativă și greble întors fân Telefon 094 505 494, 057-287691, 057-411218. (17581)

Vând termoteci, noi (990-4300)DM, eventual rate. Telefon 093.463.567. (17532)

Vând răsad conopidă Serano, calitate garantată. Telefon 264739 după ora 16. (18208)

Vând canapea extensibilă în stare foarte bună. Telefon 219514. (18153)

Vând TRICOURI noi, la numai 30.000 lei/bucata. Telefon 094.764.623. (18084)

Vând IGUANĂ (mică) MASCUL + TERARIU ILUMINAT. Telefon 093.096.752. (18064)

Vând barcă fibră de sticlă 3.6 m lungime. Telefon 285777, 094.191.507. (18243)

Vând rolete plastic 250.000 lei/mp; rolete lemn 500.000 lei/mp; obloane mobile lemn 700.000 lei/mp. Telefon 090 - 481236. (18239)

Vând cățel Rottweiller 2 vaccinuri, tatuați, linie de campioni. Telefon 057 - 283102. (18231)

Vând televizor color, frigider, congelator, elemenți calorifer, biciclete copii, mașină de spălat. Telefon 282117. (18227)

Vând moară pentru grâu, boia sau porumb (capacitate 200 - 250 kg/oră). Telefon 095.330.783. (18214)

Vând tărâțe livrare la domiciliu, 500 kg. Telefon 095.330.783. (18216)

Vând mobilă bucătărie și alte obiecte casnice; congelator. Telefon 220802 după masa. (18213)

Vând Complex Zootehnic în localitatea Secusigiu, suprafața totală 8 ha, compus din: 5 grajduri, magazie cereale, abator autorizat, birouri, spațiu comercial, casă locuit, grădină. Telefon 095.917.195; 095.368.776. (18246)

Vindem PUI ZBURAȚI, Ferma 16 SAM, după Hanul de la Răscruce, orele 9-18. (18247)

Vând, negociabil: pat șimplu cu saltea, 100 DM; uscător păr, 10 DM; mașină găurit, 150 DM; lăzi frigorifice, 200 DM, 400 DM; cuptor electric, 50 DM; scaune masive terasă, 20 DM; pantofi bărbătești nr. 50, 20 DM; bop construcții, 1.000; spălător inox, 60 DM; scară rabatabilă, 200 DM; mochetă albastră, 150 DM; TV color, 130 DM; saltele pat, 50 DM; videorecorder, 100 DM, masă. Telefon 289693, Arad. (18028)

Vând convertizor sudură (triodină). Telefon 286523 după ora 18. (18263)

Vând rinichi (AII). Telefon 093.942.213. (18264)

Vând fermă zootehnică compusă din 8 grajduri, pe o suprafață de 5 ha, îngrădit, țevi apă, curent trifazic. Telefon 095.490.141; 093.608.364; 0049-8285928689. (18272)

Vând cadă baie din fontă 1,50 m. Telefon 282664. (18287)

Vând instalație completă pentru discotecă și talon Dacia 1310, cu CIV. Telefon 095.281.577. (7910310)

Vând garaj autorizat, zona Confecții. Telefon 057 - 236347. (18300)

Vând struți toate categoriile. Telefon 095.333.648. (7253299)

Vând vacă cu vițel recent fătată, bună de lapte, Șiria, str. Closca, nr. 942. Telefon 531214. (18313)

CUMPĂRĂRI TERENURI, IMOBILIARE

Cumpăr apartament 2 camere. Tel. 253104.

Cumpăr spațiu comercial ultracentral. Telefon 094.121.964; 256314. (17808)

Cumpăr apartament 2 camere, etaj 1-3 Alfa. Telefon 277798, după ora 16. (17926)

CUMPĂRĂRI AUTO

Cumpăr remorcă înmatriculată pentru Dacia, 500-800 kg. Telefon 094.552.086. (17608)

Cumpăr motocicletă „Triumph" Harey Davinson, BMW fabricată înainte de anul 1945, ofer preț avantajos. Telefon 273988. (17953)

Cumpăr plug cu 3 capuri pentru tractor. Telefon 535035.

Cumpă talon Opel Calibra; Tico fără climă, în orice stare, preț acceptabil. Telefon 092.509.319. (18223)

Cumpăr tractor U 650 eventual cu plug sau disc. Telefon 094.608.522. (7253298)

CUMPĂRĂRI ELECTRO

Cumpăr frigider modest, ofer aproximativ 50 - 60 DM. Telefon 273965. (17913)

CUMPĂRĂRI DIVERSE

Cumpăr PORCI grași peste 100 kg, localitatea MÂSCA nr. 307, preț 37.000 lei/kg. Telefon 057-531497; 094.774.649. (17777)

Cumpăr TĂURAȘI și VIȚELE peste 400 kg, preț 27.000 lei/kg. Telefon 057-531497; 094.774.649. (17777)

Cumpăr scândură din demolări (tavane, podele, etc) preț 2.000.000 lei/mc sau la schimb cu scândură nouă. Telefon 094.608.032. (17791)

Cumpăr cherestea stejar. Telefon 093.183.714. (17874)

Cumpăr acțiuni Arbema, Lipomin, Pâncotas, Banat-Crișana, Astoria. Telefon 093.124.053. (17921)

Cumpăr porci grasi și vite pentru sacrificare, Arad. Telefon 057-287723. (17983)

Cumpăr vaci, vițele, tauri. Telefon 288968 sau 092.941.123. (18066)

Cumpăr porci, plata pe loc, ofer 38.000 lei/kg, negociabil. Telefon 094.867.536. (18159)

Cumpăr pene vechi și noi. Telefon 264296. (18155)

Cumpăr cherestea de tei (2,5 cm și 4 cm) uscată, strung, banzic. Telefon 095.909.992; 093.170.159. (18054)

Cumpăr vaci bătrâne și juninci. Telefon 250866, 095.681.191. (18130)

Cumpăr deșeuri de fier vechi, cantități mari. Telefon 093.404.010. (18306)

CERERI ȘI OFERTE DE SERVICII

„TRANS AUTO SERVICE" Arad, Calea Aurel Vlaicu, bloc Z27, sc. B, angajează SECRETAR - DACTILOGRAF. Telefon 289308. (18284)

Căutăm OPERATOR CALCULATOR pentru aplicații Internet. Telefon 275681. (18405)

TOP SECURITY Arad, Piața Sîrbească, telefon 281410, 280228, angajează PERSONAL calificat pentru montarea sistemelor de alarmă. (17593)

SOCOM „PIELARUL", str. Ghiba Birta nr. 16, angajează CONFECȚIONERE FEȚE ÎNCĂLȚĂMINTE (la mașini de cusut, manual, termociment, subțiat marginea pielii), PLATA în ACORD INDIVIDUAL. Informații telefon 250429, 221835 sau Biroul Personal, între orele 7.30-15. (f. 2059585)

CICERUS SRL anagjează pentru pensiunea turistică din MÂNDRULOC, femei pentru: LUCRĂTOR GESTIONAR LA BAR, FRIZERI (pot fi și bărbați). Telefon 216047, 094 507 256. (17951)

SC NATURAL CONSERV angajează MUNCITORI calificați și necalificați (femei) pentru sezon. Telefon 288725. (18112)

SC GEAD, sediu OROLOGERIE, angajează SECRETARĂ, cunoștințe contabilitate primară, limba italiană. Telefon 093.637.708. (18120)

SOCIETATE COMERCIALĂ angajează CONTABILĂ să opereze pe PC. Telefon 094.507.211. (18196)

SC IMD PRODEXIM cu sediul în Arad, str. Baba Novac, nr. 28, producătoare de încălțăminte pentru export, angajează mașiniste cu experiență la cusut fețe încălțăminte din piele. Se asigură salar atractiv și se decontează transportul. Telefon 091.436.114. (17446)

Angajăm FARMACIST și ASISTENT FARMACIE cunoștințe calculator. Telefon 281248 dimineața. (17148)

Angajez BRUTAR cu experiență. Telefon 273619. (18209)

INGINER CONSTRUCTOR cunoscător germană, engleză, maghiară, VIZĂ GERMANIA un an, CONDUCĂTOR AUTO B, C, E, îmi ofer serviciile. Telefon 095.880.788. (18187)

Restaurant „Cabana Ghioroc" (LAS VEGAS), angajează: BUCĂTARI, OSPĂTARI calificați. Informații telefon 216291; 094.168.073. (18189)

Societate comercială angajează ZIDARI, DULGHERI, MUNCITORI construcții. Telefon 283175 orele 16-20. (18045)

SC scoate la concurs 15 locuri de muncă pentru elevi, studenți, pe perioada vacanței. Salar 2.200.000 lei. Telefon 276817 orele 10-18. (17634)

Primăria comunei IGNEȘTI, organizează în data de 27 iulie 2001, concurs pentru ocuparea posturilor de AGENT AGRICOL, INSTALATOR. Relații suplimentare la sediul Primăriei. (5552565)

Angajăm TEHNICIENI DENTARI cu experiență. Telefon 283320 - Pollak. (18236)

Angajez 2 ZIDARI FINISORI. Telefon 057 - 456273, după ora 19,30. (18221)

Companie de publicitate angajează personal pentru: SECRETARIAT, ASISTENT MARKETING. Telefon 094.300.390. (18216)

Angajez SPĂLĂTOR AUTO, VULCANIZATOR, experiență, Calea Radnei, nr. 236. Telefon 279058. (18268)

Angajăm OSPĂTARI calificați, MUNCITORI necalificați pentru bucătărie. Telefon 092.826.526. (18266)

SC „ADIA" angajează GESTIONAR (bărbat), vechime minim 5 ani; VÂNZĂTOR (bărbat), pentru domeniul TEHNICO - SANITARE. Telefon 255612. (18275)

Angajez VÂNZĂTOARE pentru magazin alimentar. Informații telefon 240410. (18283)

Hotel „CERBUL" Pădurea Vladimirescu, angajează BUCĂTAR, BARMAN. Asigur transport. Telefon 094.850.870. (18315)

„INTER DECOR" angajează personal calificat - necalificat, domeniul construcții (amenajări interioare). Telefon 092.572.308. (18326)

PRESTĂRI SERVICII

„ANA-FRIG" repară: FRIGIDERE, CONGELATOARE, la domiciliu, garanție 1 an. Telefon 210420, 095 967 198. (17664)

RENOVĂRI APARTAMENTE: zugrăveli, gletuieli, faianțări, gresieri, tencuieli, betonări, instalații sanitare. Telefon 240494; 093.061.715. (17833)

Firmă, reparăm prompt, la domiciliu: FRIGIDERE, CONGELATOARE; garanțial. Telefon 262967. (18294)

„SILDOR PROD" execută reparații FRIGORIFICE; comercializează și montează AER CONDIȚIONAT. Se acordă garanția lucrării. Transport gratuit! Telefon 057 - 270622. (c. 277)

Școala CARMEN ABCDE, singură autorizată pentru AUTOBUZ, primește înscrieri, Victoriei 88. Telefon 255445. (17642)

(Continuare în pagina 19)

(Urmare din pagina 18)

Executăm INSTALAȚII de ÎNCĂLZIRE și SANITARE, asigurăm: PROIECTARE, GARANȚIE; asistență post garanție. Telefon 095.614.154. (16096)

A.F. BUCOS execută toată gama LUCRĂRILOR CONSTRUCȚII. Telefon 247325, 091 439 236. (17134)

Școala conducători auto (Aradul Nou), Piața Eroilor, nr. 7, face înscrieri pentru categ. A, B, C, E; plata în rate; preț avantajos. Telefon 287341. (17810)

CURSURI CALIFICARE, diplome internaționale: MASEUR, FOTOMODEL MANECHIN. Telefon 252860, 095 531 761. (17933)

PROF-AL COMPANY execută TÂMPLĂRIE ALUMINIU import GRECIA cu GEAM TERMOPAN, negociabil, Calea Timișorii nr. 11. Telefon 278970, 094 697 060. (17159)

PF COROBAN execută lucrări FORAJ FÂNTÂNI. Telefon 095 383 703. (17265)

Școala de șoferi col. RUSU LUCIAN, face înscrieri. Telefon 283696. (17769)

BOBINAJ MOTOARE ELECTRICE, str. 6 Vânători, nr. 75. Telefon 270498; 093.592.896. (18185)

Execut REPARAȚII TELEVIZOARE COLOR, la domiciliul clientului. Telefon 221336, 092.437.500. (18061)

TAPIȚEZ, REPAR: canapele, colțare, fotolii, rolete; calitativ; la domiciliul clientului. Telefon 219412. (17545)

Execut: zidărie, tencuieli, zugrăveli, gresieri, șape, fundații, șarpante, rigips, confecții metalice, balcoane, porți, etc. Telefon 221367, 094.965.534. (18280)

Execut orice LUCRĂRI CONSTRUCȚII apartamente, finisaje; asigur curățenie. Telefon 229314. (18281)

IZOREX execută LUCRĂRI HIDROIZOLAȚII, garanție 10 ani. Montăm și sigilăm contoare apă caldă și rece. Telefon 057 - 279193, 057 - 267340, 094.612.877. (18328)

DIVERSE

Mă numesc Mirela, sunt din Sebiș, îi mulțumesc doamnei AURELIA ARDELEANCA că mi-a dezlegat cununia, acum la vârsta de 30 de ani, cine are probleme sunați la telefon 255414. (18137)

Ofer VALUTĂ împrumut, garanție imobiliară. Telefon 092.166.307. (17409)

OFERIM RUMEGUȘ GRATIS, cu mijlocul de transport al clientului. Informații telefon 276130, orele 8-14.30. (17990)

Tămăduitoarea VALI este la dispoziția dumneavoastră: dezleagă cununii, vindecă epilepsia, impotența, beția, face talismane de dra-goste, spor, noroc. Apelați cu încredere, telefon 094.288.220; 263287. (17402)

Ofer CHEMĂRI GERMANIA. Telefon 093.256.044. (18176)

C. Adriana din Timișoara, am avut multe dezamăgiri în dragoste până la 31 de ani, din fericire am ajuns la doamna MARIA NORVEGIA, care prin plantele și harul ei sfânt, mi-a dezlegat cununiile. Îi mulțumesc și doritorii o pot contacta la telefon 094.190.732. (18230)

„NATURAL" str. Lacului, nr. 1, vă oferă: cereale, conserve vegetale, tofu, alge, uleiuri, salate, năMol, etc. www.natural. hohe ro. (18262)

Caut FIRMĂ PENTRU CURĂȚENIE birou. Relații telefon 279659, 219798. (18322)

TURISM

„Pletl"

vă oferă zilnic spre GERMANIA: PASSAU, REGENSBURG, NÜRNBERG, WÜRZBURG, ASCHAPFENBURG, FRANKFURT, GIESSEN, SIEGEN, KÖLN, DÜSSELDORF, ESSEN, DORTMUND; DEGGENDORF, LANDSHUT, MÜLDORF, AUGSBURG, HEILBRONN, STUTTGART, PFORZEIM, KARLSRUHE, HEIDELBERG, MANNHEIM, Cu plecare din KARLSRUHE: FRANȚA, SPANIA, PORTUGALIA. Firma vă oferă călătorii în autocare noi, moderne, însoțitoare de bord, o masă caldă în UNGARIA, 2 bagaje gratuite. Informații și înscrieri, la Agențiile PLETL din ARAD, telefon 057 - 252291; LIPOVA 057 - 561377; 563011; TIMIȘOARA 056 - 294299; SIBIU - 069 - 216143; BRAȘOV 068 - 475216. (c)

AGENȚIA TURISM „SIRIUS" organizează excursii cu autocarul în stațiunile: KUSADASI - 200 USD/ persoană și ANTALYA - 300 USD/ persoană. Informații telefon 057-253434. (18399)

ÎNCHIRIERI

Ofer spre închiriere spațiu comercial central, amenajat corespunzător. Telefon 094.552.086. (17608)

Închiriez (caut) hală de producție în Arad, necompartimentată, 800-1.000 mp. Telefon 278785; 092.973.109. (17751)

Închiriez spațiu comercial 120 mp, pe Bd. Revoluției. Telefon 094.121.964; 256314. (17808)

Dau în chirie gheretă, Piața Romană. Telefon 214404. (17897)

Închiriez spațiu comercial central, preț avantajos. Telefon 094 774 506, 277567. (17535)

Ofer spațiu de închiriat 100 mp, 400 DM, Calea Timișorii. Telefon 286176. (17416)

Dau în chirie apartament 2 camere de lux, bloc 304 C, 300 DM. Telefon 094.625.880. (17702)

Închiriez (ofer) pentru sezon: camere, garsoniere, apartamente, mobilate, curate, zona Mamaia-Constanța. Telefon 041/642245; 092.760.905. (18164)

Ofer spre închiriere 2 spații: 35 mp subsol și 17 mp, în curte, bune pentru atelier, birou, etc. Telefon 282430. (18172)

Închiriez convenabil spațiu comercial 100 mp, str. M. Eminescu, neamenajat (cu înțelegere amenajare).Telefon 092.344.705. (16539)

Ofer spre închiriere apartament central, 3 camere, modern mobilat, 200 USD. Telefon 286143. (17934)

Ofer garsonieră mobilată, din august. Telefon 257563. (18004)

Închiriez spații comerciale bun pentru magazin, birou, depozit și mașină frigorifică pentru nunți, familia Jelache, orele 7-15. Telefon 280263. (18200)

Ofer spre închiriere spațiu comercial 50 mp și o cameră mobilată alăturată, apă, gaz. Telefon 282826. (18136)

Dau în chirie apartament 2 camere confort I, decomandat, curat, frumos mobilat, contorizat, apă, Vlaicu artera principală, bloc nou cu garaj, 100 $ pe lună. Telefon 272373; 095.614.749. (18207)

Închiriez apartament mobilat, termen lung, scurt, poate fi și o zi, sunați până la ora 9 dimineața. Telefon 219412. (18276)

PIERDERI

Pierdut carnet asigurat eliberat de CAS Arad, pe numele Konya Margareta. Îl declar nul. (18184)

Declar nule certificatele de Trezorerie pierdute, cu seriile A4/129227; A3/587887; A3/587888; D439518; D439519; D439520, pe numele David Mihai. (18232)

Sustras, furat act de proprietate-moșteniri nr.9161/94 CIF nr. 40280, pe numele Bălan Ana, apartament în Arad, str. Avrig, bloc C2, etaj II. Nu este valabil nici o modificare sau vânzare. Unica proprietară subsemnata Ana Bălan. (18320)

† DECESE †

Cu nemărginită durere în suflet anunțăm trecerea în neființă a scumpului nostru fiu

IUHASZ CRISTIAN ALEXANDRU.

Familia veșnic nemângâiată! Informații la tel. 283593.

După o lungă și grea suferință, cu profundă durere în suflet anunțăm decesul iubitului nostru soț, tată, cumnat

col.(r) MEȘTER GAVRILĂ

în vârstă de 59 ani. Înmormântarea va avea loc de la Capela Cimitirului Eternitatea sâmbătă, 14.07.2001, orele 13. Soția Viorica, fiica Claudia și cumnata Voichița.

† SERVICII FUNEARE †

SC „IN MEMORIAM" SRL, str. EMINESCU nr. 4 (ATENȚIE, vizavi de CINEMA MUREȘUL) telefon: 057-211929; 093.343.964;

str. ORIZONTULUI nr. 9A, (Bujac)

oferă SERVICII FUNERARE COMPLETE - NON STOP. Sicrie-modele multiple (simple-lux), sicrie lux import ITALIA, ACCESORII. Intermediem COLACI, COLIVĂ etc.

ÎMBĂLSĂMĂM GRATUIT (formolizat).

Transport INTERN-INTERNAȚIONAL. (c.203)

POMPE FUNEBRE **NON STOP.** „RO STYL COMPANY" NE-AM MUTAT MAGAZINUL, TOT PE STR. EMINESCU DE LA NR. 4 LA NR. 20-22. Telefon 094.478.971; 214422.

LA ORICE ORĂ: spălat-îmbălsămat, formolizat, transport (intern și internațional).; SICRIE și RESPETE de calitate, import, PROSOAPE, BAȚISTE, PANGLICĂ, LUMÂNĂRI, COLIVĂ, COLACI, FANFARĂ.

INTERMEDIEM acte, gratuit.

ATENȚIE! Suntem producători! Aveți avantajul unor prețuri minime și posibilitatea de a plăti în rate. OFERTĂ: sicriu, cruce, respete-1.350.000 lei. (c.336)

† CONDOLEANȚE †

Omul este menit a se avânta către înălțimi.

ALEXANDRU BOJAN

a fost un exemplu demn de urmat, iar talentul și curajul Domniei Sale, m-au inspirat adeseori. Cu nefericita ocazie a trecerii Dânsului în neființă, transmit familiei BOJAN, sincere condoleanțe și gânduri de pace. Octav Csakany. (18290)

Pe această cale transmit sincere condoleanțe familiei PRODAN (SECUȘIGIU), la decesul mamei. Nașa Delia. (18248)

Mulțumesc rudelor, prietenilor, colegilor care au participat la pomenirea soțului meu,

ȚUCUDEAN ȘTEFAN.

Soția SILVIA. (18285)

Mulțumim tuturor acelor care ne-au ajutat în marele necaz a decesului tragic al fiului și tatălui

FARKA LADISLAU,

în mod deosebit Parohiei Romano-Catolice, Parohiei Franciscane Radna, salariaților Astra Vagoane - secția Hut, sindicatului, colegilor de la SATLAINE TVC, locatarilor blocului Romanilor - Prapor-gescu precum și iubitei mele Greti și Florica. Mama și nepotul. (18295)

Mulțumim tuturor celor care au fost alături de noi, la marea durere pricinuită de decesul lui

GAL LUDOVIC.

Familiile îndoliate. (18310)

Un ultim omagiu colegului nostru

IUHASZ CRISTIAN

din clasa a II-a C, Școala Generală nr. 1 Arad. Colegii și domnișoara învățătoare. (18330)

Cu lacrimi și durere o conducem pe ultimul drum pe cea care a fost o colegă deosebită,

MAKOȘ ROZALIA (BABI).

Olimpia TĂNASĂ și familia. (18402)

Transmitem sincere condoleanțe greu încercatei familii SILAGHI IOAN în aceste momente triste pricinuite de moartea tatălui. Direcția Generală pentru Protecția Drepturilor Copilului, Arad. (18333)

Zâmbetul tău, dragă **CRISTIAN,** va rămâne veșnic în sufletele noastre. Cu mare durere în suflet, nașa Rodica și verișoara Claudia. (18386)

Suntem alături de draga noastră colegă MIRELA IUHASZ și întreaga sa familie în cumplita durere pricinuită de pierderea prematură a fiului drag,

CRISTIAN.

Dumnezeu să-i odihnească sufletul neprihănit! COLECTIVUL COMVAM. (18389)

Suntem alături de Monica, Alexandra și Brighite în marea durere pricinuită de decesul celui care a fost soț și tată,

STĂNULEȚ VIOREL.

Dumnezeu să-l odihnească în pace! Familia Condea Pavel și Silvia. (18392)

† COMEMORĂRI †

Pios omagiu, neștearsă amintire la 2 ani de la decesul celui care a fost soț drag,

PAPP SIGISMUND.

Dumnezeu să-l odihnească în pace! Soția AURICA și familia Bătrân. (18238)

Cu durere în suflet comemorăm 6 luni de la decesul celui care a fost cel mai bun soț, tată și bunic,

proj. DECIS CAROL.

Comemorarea sâmbătă, 14 iulie, ora 10, la Cimitirul ETERNITATEA. Familia îndoliată.

În 11 iulie s-a împlinit un an de la trecerea fulgerătoare în eternitate a iubitului nostru

ȘOICA CORNEL,

soț, tată, bunic, socru, ginere, cuscru, frate și verișor. Ai plecat prea timpuriu dintre noi, lăsând un mare gol și durere în suflet. Nu te vom uita niciodată! Dormi în pace! Parastasul și sfințirea crucii are loc sâmbătă, 14 iulie 2001, la Catedrala Podgoria, ora 11.30. Cei care l-au cunoscut și stimat sunt așteptați a lua parte la comemorare. Fami-liile: ȘOICA și MARINESCU. (18384)

Se împlinește un an de la trista despărțire de cea care a fost fiică, soție și mamă iubitoare,

SOL MARIA

născută BĂNEȘ. Parastasul va avea loc duminică 15 iulie, ora 12, la Catedrala Ortodoxă Veche. Dumnezeu să o odihnească în pace! Familia îndurerată. (17909)

Sâmbătă 14 iulie, se împlinesc 6 săptămâni de când cea care a fost iubita noastră soție, mamă, bunică, străbunică și soacră

GALEA MARIA,

a trecut din această lume, în lumea dreptilor. Parastasul va avea loc sâmbătă, 14 iulie, ora 12, la Biserica Ortodoxă din Grădiște. Ne rugăm lui Dumnezeu pentru odihna sufletului său bun. Familia îndoliată. (18143)

Flori și lacrimi așternem pe tristul mormânt al iubitului nostru **NELUȚU BERAR,** la împlinirea a 5 ani de la trecerea în eternitate. „Acolo unde tu te-ai dus/E liniște, răcoare/În fundul gropii adânci/Nimic nu te mai doare/Tu n-ai crezut că această boală/Te va răpi cu adevărat/Ai spreat să te faci bine/Dar moartea nu te-a mai lăsat". Nu te vom uita niciodată, părinții, familiile Nistor și Topor. (18058)

Pios omagiu, duioase amintiri iubitului nostru **ing. BUCUREȘTEAN AXENTIE** la 15 ani de la deces. Familia. (18042)

Ne amintim cu durere în suflet, că se împlinesc 7 ani de când scumpa și neprețuita noastră mamă,

TOADER VIORICA,

născută GRAMA, nu mai este printre noi. Comemorarea duminică 15 iulie, ora 12, la Biserica Șega II, lângă UTA. Te vom păstra veșnic în amintirea noastră! Dumnezeu să te odihnească în pace! Copiii cu familiile. (18090)

Parastasul celei care a fost **BUDIU MARIA,** va avea loc duminică, 15 iulie 2001, la Biserica Ortodoxă Aradul Nou. Familia îndoliată. (18144)

În 12 iulie s-au împlinit 5 ani de când tatăl nostru drag, **GULACI NICOLAE IOSIF,** ne-a părăsit. Dumnezeu să te odihnească în pace, tati! Familiile Gulaci, Costea, Vedinaș și Bulboacă, veșnic îndurerate. (18203)

Se împlinesc 6 luni de când soțul meu

HĂLMĂGEAN CORNEL

a plecat de lângă mine. Odihneasc-se în pace! Sfințirea crucii va avea loc sâmbătă 14 iulie, la ora 18. Soția. (18257)

Ziua de 14 iulie, zi tristă pentru familie, când în urmă cu 7 ani a plecat la cele veșnice,

ec. SILVIU OPRIN,

lăsând în urmă mare durere. Parastasul de pomenire se va oficia sâmbătă, 14 iulie 2001, ora 10, la Catedrala Ortodoxă Veche. Dumnezeu să-l odihnească! Familia. (18259)

Duminică 15 iulie 2001 se împlinesc 35 de ani de când inima mamei noastre dragi **PECICAN MARIA (UȚA),** a încetat să mai bată. Pentru noi a trăit, trăiește și va trăi toată viața, cât vom fi pe pământ. Copiii: EMILIA, IULIANA, FLOARE și GHIȚĂ. Dormi în pace, suflet blând! (18260)

Cu durere în suflet anunțăm că azi se împlinesc 2 ani de când ne-a părăsit pentru totdeauna, cea care a fost mamă, soacră și bunică **HĂLMĂGEAN FLOARE.** Te vom purta veșnic în amintire. Familia Mang. (18296)

● PRODUCE ŞI MONTEAZĂ UŞI ŞI FERESTRE DIN PVC
ARMAT CU PROFILE TROCAL GERMANIA
● PRODUCE ŞI VINDE GEAM TERMOPAN
LUCRU NEMŢESC

SATLINE

SALON DE EXPOZIŢIE:
ARAD, PIAŢA MIHAI VITEAZUL
BL. M 7, PARTER
TEL./FAX. 057/25 14 61; 094 50 72 11

CAMERA DE COMERŢ ARAD
DIRECŢIA TÂRGURI-EXPOZIŢII
30 august - 3 septembrie 2001
Sala Sporturilor Arad
EXPO ARAD
Agromalim
Târg internaţional de agricultură şi industrie alimentară
- produse alimentare şi agroalimentare;
- utilaje pentru industria alimentară;
- produse pentru agricultură şi zootehnie;
- echipamente pentru laboratoare, standarde şi calitatea produselor.

Gardenia
Expoziţie de tehnici şi unelte pentru îngrijirea curţii şi grădinii, expoziţie de flori (c39)
2800 Arad, str. Closca nr.5
Tel.:057-25.40.52 Fax: 057-25.00.14
e-mail: expo1@ccia-arad.ro
Persoană de contact: Cimi ENACHE

Primăria Municipiului Arad
în colaborare cu
s.c. Salubritate SA Arad
Execută în perioada 13.07.2001 - 23.07.2001
LUCRĂRI DE DEZINSECŢIE ÎMPOTRIVA ŢÂNŢARILOR
pe raza municipiului Arad.
Lucrările se vor executa prin pulverizarea substanţelor din avion, în funcţie de condiţiile meteorologice, după ora 17,00.
Rugăm posesorii de albine să ia măsuri pentru evitarea pagubelor. (2059695)

CAMERA DE COMERŢ ARAD
DEPARTAMENTUL ÎNVĂŢĂMÂNT
ORGANIZEAZĂ URMĂTOARELE CURSURI:
- Evidenţă contabilă în partidă simplă pentru asociaţiile familiale şi persoane fizice;
- Iniţiere în utilizarea calculatoarelor şi birotică (Windows, Word);
- Iniţiere în utilizare Excel;
- Limbi străine (engleză, italiană, franceză, germană, olandeză);
- Să învăţăm să dansăm (vals vienez, tango, foxtrot, blues-rock, latino).

Informaţii suplimentare la sediul CCIA Arad, str. Closca nr.5, camera 31, etajul2, tel.:25.22.50 sau 25.30.00 (c.39)

Vând şi Închiriez
HALE de producţie sau depozitare
Telefon 092-429.430.
cu utilităţi, 500, 1000, 2000 m².
FOR SALE AND FOR RENT
production or storage HALLS
FOR details call 092-429.430.
with utilities, 500, 1000, 2000 m².
(5927252)

ASTRA VAGOANE ARAD S.A.
A TRINITY INDUSTRIES INC.COMPANY
Angajează
SUDORI
Condiţii:
- Calificare în meseria de sudor
- Experienţă în meserie

Constituie un avantaj dacă sunteţi atestaţi în procedeele de sudare în mediu de gaz protector (MAG)

Cererile se depun la serviciul Personal Training, telefon: 202.296 (C.A.)

ASTRA VAGOANE ARAD S.A.
A TRINITY INDUSTRIES INC.COMPANY
Angajează

INGINER, TEHNICIAN SAU MAISTRU SUDOR
Condiţii:
- Studii de specialitate;
- Stagiul militar satisfăcut;
- Experienţă practică şi pedagogică în instruirea şi calificarea sudorilor

INSTRUCTOR SUDOR PENTRU PROCEDEUL MAG
Condiţii:
- Calificare sudor;
- Studii minime de liceu;
- Specializat în procedeul de sudare MAG;
- Experienţă practică şi pedagogică în instruirea şi calificarea sudorilor

(C.A.)
CV - ul şi scrisoarea de intenţie se vor depune la serviciul Personal Training, telefon: 202.296

Rosendaal THERMOBANC TRANS S.R.L.
Societate româno-germană
Telefon 095-659.340
EXECUTĂ
LUCRĂRI DE:
- izolatii termice industriale
- izolatii termice în chimie industrială
- izolatii termice construcţii clădiri
- izolatii termice la cald, la rece
- izolatii termice fonice, acustice
- izolatii de asigurare contra incendiilor
- închideri hale industriale, perimetrale
- izolatii termice cu spumă poliuretanice
- camere frigorifice
- izolaţii cisterne şi izoterme auto

ANGAJEAZĂ personal
- tinichigerie industrială
- desenător tinichigerie industrială (5914445)

PROMOŢIA DE VARĂ ... noul val!
299 USD*
+
Monitor digital 15" 1024*768 dpi
=
399 USD*
Placă de bază SIS 730
AMD K7 Duron 750MHz
DIMM 128MB RAM,
HDD 20GB
FDD 3,5" 1.44MB
Video 3D 64MB max
Sunet 3D stereo
Modem 56000bps
Placă reţea100Mbps
Boxe
Tastatură
Mouse+pad
*Preţurile nu includ TVA
Pentru achiziţii de 850 USD* se poate beneficia de un sistem LEASING
Software
Windows Me
Microsoft Windows 98
Windows 2000
Microsoft Office2000 What productivity means today
BE SURE It's Legal
ELECTRONIC SHOP
Arad: P-ţa UTA, bl. U1-2, tel/fax: 057 / 271123; 271642; 289642
Timişoara: Str. Lucian Blaga nr. 3 tel/fax: 056 / 196684; 196845

BANCA "TRANSILVANIA" S.A.
SUCURSALA ARAD,
Str. Unirii nr. 5-7,
Tel. 057/283.122
CERTIFICATE NOMINATIVE
90 ZILE - 37% P.A.

ADEVĂRUL
COTIDIAN INDEPENDENT ARAD
Anul XIII, nr. 3356
Sâmbătă, 14 iulie 2001 ● 12 pagini ● 4000 lei ● e-mail: adevarul@arad.ro; adv.pub@arad.ro
BRAT Publicație auditată în semestrul II 1999
Tiraj mediu zilnic vândut: 34.958

WEST BANK S.A.
ARAD, B-dul Revoluției nr. 88
Tel: 284.888, Fax: 285.202
Dobânzi depozite persoane fizice
(suma minimă 500.000 lei)
1 lună 34%
2 luni 35%
3 luni 36%

BANDIȚII LUI TARAS BULBA

De când l-a fătat măsa pe malurile Donului, mujicul a fost un permanent pericol pentru român. Hoț din naștere și bandit prin fapte, nepotul lui Taras Bulba s-a ocupat în toată istoria sa cu săritul gardului în ograda vecinului pentru a-i fura găinile. Pe vremea țarului Petru cel Mare au plănuit să ocupe toată Moldova lui Cantemir, dar au avut norocul să fie bătuți de turci în bătălia de la Stănilești. Un veac mai târziu, banditii lui Taras Bulba au înșfăcat o halcă bună de pământ românesc în ținutul Basarabiei, pentru ca în urma mârșavului ultimatum din iunie 1940, ciubotele staliniste să pună talpa și pe Bucovina și ținutul Herța.

Primitivi, cruzi și însetați de sânge, bolșevicii au luat cu japca și Insula Șerpilor din Marea Neagră, o stâncă, cu suprafața de câțiva metri pătrați, care n-a fost niciodată a mujicilor. În dispreț total față de tratatele internaționale și față de drepturile popoarelor de a trăi în libertate, sălbaticii de pe Don și-au clădit istoria pe rapt teritorial și cotropire a statelor vecine. Napoleon Bonaparte nu a ajuns întâmplător cu armatele în Moscova în 1812, după ce n-a putut fi oprit în celebra bătălie de la Borodina. Cel mai mare comandant militar al tuturor timpurilor a realizat încă de acum două veacuri că, pentru asigurarea condițiilor de viață pașnică pentru statele Europei mai întâi trebuie distrus imperiul răului. Să ne imaginăm fie și pentru o clipă, ce ar fi fost astăzi România și care ar fi fost nivelul de civilizație al românului, dacă genialul și clarvăzătorul general de origine corsicană l-ar fi înfrânt definitiv pe țarul Alexandru și ar fi reușit să pulverizeze în neant primitiva forță a răului, întinsă ca o pecingine între Carpați și Vladivostok! Ce am fi noi astăzi și unde am fi fără să fi suferit vreme de jumătate de veac jugul bolșevic.

ȘTEFAN TABUIA

(Continuare în pagina 5)

PE ȘTRANDUL NEPTUN SE CONSUMĂ DROGURI

Poluarea fonică - reclamată de tot mai mulți arădeni

Primarul Aradului, Doru Popa, ne arată care trebuie să fie nivelul decibelilor

Pag. 4

În opinia premierului Adrian Năstase,

ARADUL ESTE „FRUNCEA" ÎNTRE JUDEȚELE ȚĂRII

Pag. 5

Argint pentru arădeanul Andrei Jorza la Olimpiada Internațională de Matematică de la Washington D.C.

Elevii români care au participat la Olimpiada Internațională de Matematică de la Washington DC au obținut cinci medalii, din care una de aur și două de argint, informează Ministerul Educației și Cercetării. Medalia de aur a fost obținută de către bucureșteanul Mihai Manea, cele de argint de către Ana Caraiani (din Galați) și Andrei Jorza (din Arad), iar cele de bronz de către Răzvan Iagăr (din Vâlcea) și Liviu Păunescu (din Constanța). La cea de-a 42 ediție a Olimpiadei Internaționale de Matematică, desfășurată la Washington, în perioada 4 - 14 iulie, au participat peste 500 de elevi din 83 de țări.

Pag. 9

Comitetul Internațional Olimpic a hotărât

BEIJINGUL VA FI GAZDA OLIMPIADEI DIN 2008

Noi „ungeri" la DGFP Arad

Joi, la Direcția Generală a Finanțelor Publice Arad s-a organizat un concurs pentru ocuparea a trei posturi. Locurile au fost ocupate după cum urmează: d.na **Maria Găleanu** - director al Administrației Finanțelor Publice a Minicipiului Arad, d.na **Maria Stoian** - dir. adj. la Trezorerie și dl. **Aurel Lung** - dir. adj. pe probleme de venituri ale statului.

M.M.

SÂRBII CARE AU ÎMPUȘCAT UN BOSNIAC LA TIMIȘOARA SUNT LA ARAD

Pag. 4

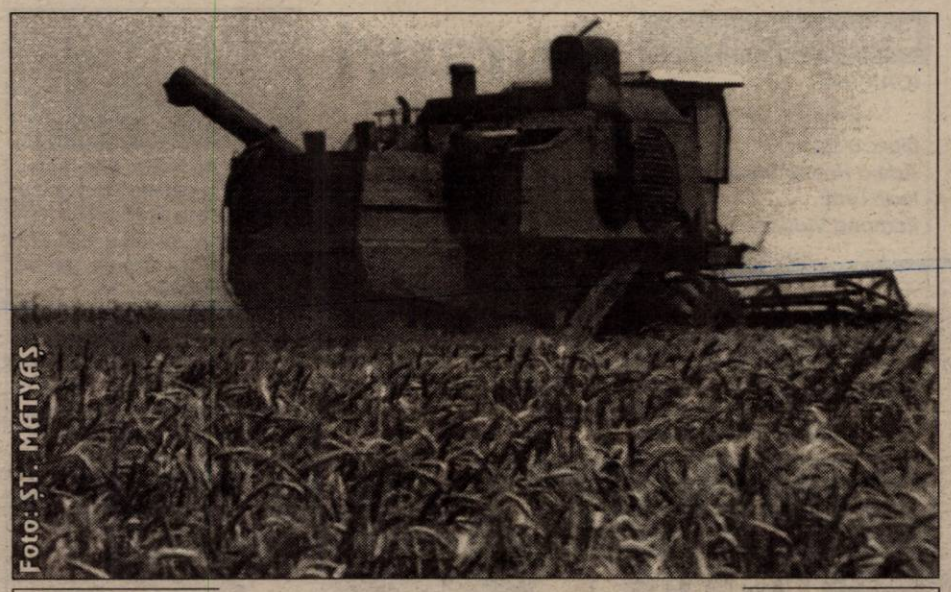

Foto: ȘT. MATYAS

Pâinea pentru un an de zile se face acum

Doar pe calea ferată,

MIRON MITREA A „VIZITAT" ARADUL

Din surse demne de încredere am aflat că în cursul zilei de ieri, ministrul Transporturilor, Lucrărilor publice și Locuinței a traversat județul nostru pe calea ferată, cu automotorul Regionalei CFR Timișoara. Destinația arădeană a ministrului Miron Mitrea a fost Stația CFR Curtici. Vom reveni cu amănunte.

D. S.

La Biblioteca județeană apele se limpezesc?

CONSILIUL JUDEȚEAN PREGĂTEȘTE DEBARCAREA DIRECTOAREI AURORA TĂTAR

Pag. 3

ABONEAZĂ-TE LA ADEVĂRUL

■ Pentru luna august, prețul abonamentului este de numai 40.000 lei ■ Se pot face abonamente și pe trei luni, șase luni și un an, abonații nefiind afectați de majorările de preț ulterioare.

PENTRU ABONAȚI, ZIARUL COSTĂ DOAR 1600 LEI

ALGLASS USI SI FERESTRE DIN PVC DECEUNINK-BELGIA
PRETURI SI CALITATE DE EXCEPTIE
TAMPLARIE DIN ALUMINIU SI P.V.C.
Str. Roșiori nr. 26; Tel./Fax: 289053
Piața Spitalului Bl. 1D; Tel/Fax: 253868

CALENDAR

- Astăzi, Soarele răsare la ora 5 și 42 de minute și apune la ora 20 și 54 minute.
- Au trecut 195 de zile din acest an. Au mai rămas 170 de zile până în 2002.
- **Praznicul zilei: Biserica ortodoxă:** Sf. Ap. Achila; Sf. Mc. Just și Iraclie; **Biserica romano-catolică**: Sf. Bonaventura; Sf. Vladimir; **Biserica greco-catolică:** Sf. M. Ap. Acvila; Cuv. Iosif Mărturisitorul.

A venit BARZA!

La Arad: **Ignat** Iasmina, **Iurac** Rareș Alexandru, **Clej** Denis Constantin, **Timofte** Adrian Ioan, **Ianovici** Alex, **Muntean** Eugen Robert, **Lingurar** Lucian Nicușor, **Stămăcuș** Alexandru, **Sârbu** Giulia Geanina, **Cosei** Diana, **Mădărășan** Andreea, **Cheș** Roberta Natalia, **Fechete** Ken Jason, **Vale** Andrei, **Laza** Robert, **Kromek** Bianca.

La Chișineu-Criș: Ivanovici Iulian Ionuț.

La Ineu: Hancik Mihaela.

La Lipova: Ardelean Dorel Florin, **Baba** Denisa Ștefania, **Rădulescu** Isac.

HOROSCOP

Sâmbătă, 14 iulie

Berbec (21.03-20.04). Cineva va dori să vă cucerească. Cum treaba asta vă distrează, ce ați avea de pierdut dacă ați intra în joc?

Taur (21.04-20.05). La serviciu cineva vi se va opune, punându-vă în discuție competența.

Gemeni (21.05-20.06). Veți reuși să vă plătiți datoriile și veți deveni liber din punct de vedere financiar, prin propriile dvs. forțe.

Rac (21.06-22.07). Dragostea vă va preocupa mai multă vreme, dar veți simți nevoia să vă apărați, pentru că, deși iubiți din toată inima, nu aveți nici un pic de încredere în celălalt.

Leu (23.07-22.08). Veți găsi la prieteni susținerea de care aveți nevoie. Totuși, mentalul și voința dvs. vă vor ajuta să găsiți soluția care va limpezi situația.

Fecioara (23.08-22.09). Presiunile care se fac asupra dvs. se vor intensifica și vă pot afecta sănătatea, dacă nu reușiți să vă eliberați.

Balanța (23.09-22.10). Acceptând mâna de ajutor a unor prieteni, problemele dvs. financiare se vor diminua.

Scorpion (23.10.-21.11). Chiar dacă atmosfera de familie vi se pare insuportabilă, abțineți-vă de la gesturi radicale!

Săgetător (23.11-21.12). Influxurile pozitive vă vor echilibra și vă vor sensibiliza. Un nou proiect va fi binevenit.

Capricorn (22.12-19.01). Posibile decepții de la un amic la care vă veți gândi să renunțați. Din punct de vedere financiar stați bine. S-ar putea să câștigați o sumă importantă de bani de pe urma unei afaceri încheiate cu puțin timp în urmă.

Vărsător (19.02-20.03). Veți avea relații sincere și armonioase cu cei din jur. Veți comunica bine, veți putea spune și dvs. ce vă supără.

Pești (19.02-20.03). Unii se vaită prea mult, iar acest lucru vă enervează. S-ar putea să simțiți o scădere a energiei. Cu un mic efort, v-ați putea vedea mai departe de planurile dvs.

MOCHETA

Arad, Piața Gării
Telefon 235.221

MARI REDUCERI DE PREȚURI

MONTAJ LA STANDARDE EUROPENE

Cititorii care doresc să se aboneze la cotidianul „ADEVĂRUL" și întâmpină dificultăți în contractarea abonamentelor sunt rugați să sune zilnic, între orele 8-16, la Oficiul județean de poștă Arad (tel. 230850) sau la redacția ziarului nostru (tel. 281797).

„ADEVĂRUL" VĂ ASCULTĂ

La telefonul dimineții 280944, între orele 9,00 - 12,00

☎ **Apă murdară...** Doamna **Octavia Mihailov** din Arad, cartierul Micălaca, bloc 301, este nemulțumită de faptul că de trei săptămâni apa caldă curge murdară. „Este aproape neagră. Aseară (joi n.n.), la ora 9,00 am sunat la Punctul Termic. Nu mai știu de câte ori am sunat până când, in sfârșit, la ora 10,30 mi-a răspuns cineva. După ce i-am explicat care-i problema mi-a răspuns că este din cauza țevilor care sunt ruginite și că până se mai spală, tot așa va fi apa. Încercând să-i spun că de fapt această nemulțumire o avem de trei săptămâni și cerându-i să vorbesc cu șeful mi-a răspuns că el este șeful și face ce vrea. După asta mi-a închis telefonul «în nas». Cum se poate una ca asta?... Noi plătim apă caldă și nu putem să ne spălăm cu ea..."

☎ **Taxiuri „pirat"...** Domnul **Ioan Vereș** (taximetrist) din Arad, sesizează: „Am citit în ziarul dumneavoastră reclamația făcută de un coleg al meu, referitor la taxiurile «pirat». Vreau să adaug la cele spuse de dumnealui că nu numai în zona Gării își fac acestia meseria, ci și în alte zone ale orașului, de pildă UTA, Fortuna. Mai nou au apărut și microbuze de acest gen, iar poliția nu face nimic împotriva lor..."

☎ **Boschetari în Grădiște...** Domnul **Vasile Coardă** din Grădiște, strada Bihorului 2-4 ne spune: „La depoul de motoare din această zonă, zeci de boschetari au colibe... Fac focuri din cauciucuri pentru a-și face mâncare. Este un focar de infecții acolo. Sperăm ca prin intermediul ziarului dumneavoastră să sensibilizăm organele abilitate pentru a lua măsuri..."

Redactor de serviciu
N. B.

METEO

Vremea va fi caldă și în general frumoasă. Cerul va fi variabil. Izolat, după-amiaza se vor semnala averse de ploaie, însoțite de descărcări electrice, mai ales la deal și la munte. Vântul va sufla în general slab.

Temperaturi maxime: 30 la 33°C; **Temperaturi minime**: 17 la 20°C.

Meteorolog de serviciu,
Dana Găvruță

AU PLECAT DINTRE NOI!

✝ **Lazăr Ana Maria Izabela (1998), Mona Francisc (1937), Candrea Traian (1911), Meșer Găvrilă (1941).**

CINEMATOGRAFE

Dacia: Foc încrucișat (SUA) 11; 13; 15; 17; 19; 21
Mureșul: Proiect; Vrăjitoarea (SUA) 10; 12; 14; 16; 18; 20
Arta: Semn de viață (SUA) 16; 19
Sala Mică: Titanii (SUA) 15,30; 17,30
Grădina de vară: Matrix (SUA) 22
Un soccu de coșmar (SUA) 22
Progresul: Indestructibilul (SUA) 16
Un gigolo de doi bani (SUA) 18

VERNISAJ

Marți, 17 iulie a.c. orele 17,00 va avea loc în sala „FORUM" din Arad, str. V. Alecsandri nr. 1 vernisajul Expoziției de pictură „SALONUL DE VARĂ 2001 - PEISAJE - ORGANIZAT DE CENACLUL „ION ANDREESCU" ARAD.

Prezintă criticul de artă prof. Dan Lăzărescu.

DEMONSTRAȚIE HIPICĂ

Astăzi, cu începere de la orele 11,00, pe Hipodromul Arad se va desfășura prima demonstrație hipică de după Revoluție.

Iubitorii „murguleților cu coamă rară" îi pot admira în următoarele probe: cai începători - obstacole; atelaje cu doi cai - îndemânare; ștafeta cu obstacole; atelaje cu doi cai - cursa de 1000 de metri; forță obstacole și galop 1000 de metri - cai arabi.

Ferma „Cai de rasă" București - depozitul de cai Arad, a invitat să participe la demonstrație echipele Agronomia Timișoara; Agricola Argentina Târnova; Depozitul de armăsari Arad și cel din Izvin - județul Timiș.

Foto: V. MUSCA

Fotografie făcută cu ani buni înainte de Revoluție, pe Hipodromul din Arad...

UTILITARE

PIEȚE, TÂRGURI. Astăzi este zi de piață la Chișineu Criș, Lipova, Pâncota, Felnac, Grăniceri, Hălmagiu, Moneasa, Pecica, Vărșand, Socodor, Șeitin, Vladimirescu, Zimandu Nou, Covăsânț. Târguri **săptămânale** se desfășoară astăzi la Lipova, Pâncota, Hălmagiu, Moneasa.

FARMACII DE SERVICIU. Farmaciile Remedium, B-dul Revoluției, nr. 52-54, telefon 233195 cu program de luni până vineri de la orele 7,30-20,00, iar sâmbăta de la 8,00-14,00, **Sinapis** - Bd. Revoluției, nr. 88 lângă Noul Stil, telefon 282369, **„Noua Farmacie"**, str. Andrei Șaguna, nr. 15, telefon 948 sunt de serviciu cu program non-stop. Sâmbătă și duminică este de serviciu cu program non-stop Farmacia nr. 72 (Bdul Revoluției nr. 80, telefon 254336). Farmacia nr. 71 (str. N. Bălcescu nr. 1) lucrează non-stop în zilele de 14 și 15 iulie a.c.

URGENȚE STOMATOLOGICE... asigură Cabinetul din str. Crișan (în spate la Gionelli), program non-stop. Telefon: 253794.

În zilele de sâmbătă și duminică, urgențe stomatologice asigură și cabinetul din B-dul Revoluției nr. 62, ap. 17, între orele 9,00-19,00. Telefon: 256665.

ADMINISTRAȚIA FINANCIARĂ. Administrația Financiară a municipiului Arad: Asistență contribuabili (impozitul pe venitul global) - telefon 280633, 280733, int. 198.

ÎNREGISTRĂRI ÎN CAZ DE DECES. Biroul de Stare Civilă - decese face înregistrări după următorul program: sâmbătă și duminică, între orele 9,00-11,00 și luni 8,00-14,30. Tel. 281850.

TELEFON DE URGENȚĂ LA POLIȚIE: 955.

ADEVĂRUL
COTIDIAN INDEPENDENT ARAD

Editor: S.C. ADEVĂRUL S.R.L. Arad

COD FISCAL R 1681938 ● COD SICOMEX 19.604 ● CERTIFICAT J 02/1886 / 31 X 1991 ● COD SIRUES 020956601 ● ISSN 1220 - 7489

Redacția și administrația: 2900 Arad, Bd. Revoluției nr. 81. Telefoane: SECRETARIAT - 281802, fax 280655, 280625; ADMINISTRAȚIE - CONTABILITATE - 281797; MICA PUBLICITATE - 210775; MAREA PUBLICITATE - 280904; CLUBUL PRESEI - 280989.

Consiliul de administrație: președinte - **DOREL ZĂVOIANU**, telefon 281802, 280625; vicepreședinte - **MIRCEA DORGOȘAN**, telefon 210776; membri: **DOREL BARBU**, telefon 281797; **NICU COJOCARU**, telefon 280904; **MIRCEA CONTRAȘ**, telefon 280854.

Colegiul de redacție: MIRCEA CONTRAȘ (redactor-șef); **MARCEL CANCIU** (șef secție foto), telefon **281701**; **ALEXANDRU CHEBELEU** (șef secție sport), telefon **281701**; **NICU COJOCARU** (șef secție publicitate) telefon/fax: **280904**; **GABRIELA GROZA** (secretar general de redacție), telefon **280854**; **VASILE FILIP** (șef secție cultură-învățământ-tineret), telefon **281855**; **280003**; **IOAN IERCAN** (șef secție politică), telefon **280943**; **DORU SAVA** (șef secție social-economic), telefon **281738**; **ȘTEFAN TABUIA** (șef secție actualități), telefon **281855**; **280003**; **DOREL ZĂVOIANU** (președinte al Consiliului de administrație), telefon **281802, 280625.**

Tiparul executat la S.C. MEDIAGRAF S.A. ARAD, str. Feleacului F.N., telefon 250902, fax 250920

„Adevărul" poate fi citit și pe Internet la adresa http://adevarul.arad.ro

Echipa de serviciu

IOAN TULEU
secretar de redacție

Bianca Felea,
Adela Homorâceanu,
Ioan Leac,
Ramona Vidulescu
tehnoredactare computerizată

Flavius Ghender,
Madiana Mican,
Aurica Télcian,
Dacian Toduță
corectură

Cursuri

Casa de Cultură a Municipiului Arad, anunță înscrieri la Cursul de „Dactilografie și lucrări de secretariat." Înscrierile se fac zilnic, la sediul instituției din str. Gheorghe Lazăr nr. 1, între orele 10-13. Informații la telefon 211.918.

PREȚUL AURULUI

Banca Națională: Pentru gramul de aur de 24 K, prețul cu ridicata - **251.864 lei**; prețul de achiziție **226.677 lei**. Prețuri înregistrate la sfârșitul săptămânii.

Piața neagră - Aur 14 K: cumpărare - 130.000 lei/g, vânzare - 135.000 lei/g. **Aur 18 K**: cumpărare - 160.000 lei/g, vânzare - 180.000 lei/g.

CURSUL VALUTAR*

- VALORI ÎNREGISTRATE IERI, 13 IULIE 2001

Denumirea valutei	BNR	BCR		BRD		Banca Transilvania		Banca Agricolă		Bursa neagră	
		C	V	C	V	C	V	C	V	C	V
Dolar S.U.A.	29285	29170	29350	28179	29475	29240	29680	29150	29700	29200	29400
Marca germană	12793	12498	12960	12212	12790	12300	12800	12400	12800	12400	12600

La Bibliotecа judeţeană apele se limpezesc?

C.J.A.-UL PREGĂTEŞTE DEBARCAREA DIRECTOAREI AURORA TĂTAR

Se pare că în sfârşit butoiul de pulbere pe care se află Biblioteca Judeţeană Arad stă să explodeze. Ca urmare a materialelor publicate de noi, **Aurora Tătar** - directoarea Bibliotecii se află pe ... făraş. Cel puţin aşa susţin surse demne de încredere din cadrul Consiliului Judeţean.

Conducerea Consiliului Judeţean a ordonat - în sfârşit - un control la Biblioteca Judeţeană, control ce s-a încheiat în urmă cu câteva zile. Din surse oficiale aflăm că rezultatele preliminare ale controlului nu sunt doar în avantajul directoarei **Aurora Tătar**. De altfel şefa bibliotecii a fost chemată la raport în biroul preşedintelui C.J.A., dl. **Caius Parpală**. Aici, printre altele, i s-a spus că va fi destituită. În acest fel, Consiliul Judeţean se delimitează de spăgile, pulpele de pui, ouăle şi verdeţurile luate de Aurora Tătar de la angajaţi. Sperăm ca la concursul ce se va organiza pentru ocuparea postului de director al Bibliotecii Judeţene Arad, după demiterea **Aurorei Tătar**, singurul criteriu să fie cel al performanţei şi nu altele...O glumă bună circulă deja pe holurile Bibliotecii Judeţene: **Aurora Tătar** ar fi afirmat că dacă va fi un concurs (?!) sigur va participa din nou la acesta. Asta vine cumva din seria: „curaj" fără limite. Toate bune şi frumoase. Culmea însă ar fi ca Aurora Tătar să câştige din nou concursul... Ceea ce ar însemna că are bune „cunoştinţe".

S. GHILEA

FĂRĂ MILIONUL SUBVENŢIE, ŢĂRANII ÎNTÂRZIE CU SECERIŞUL

După cum ne informa dl. REMUS PĂCURAR, primarul comunei Şeitin, agricultorii din zonă care au semănat sunt foarte nemulţumiţi. „Milionul pentru porumb nu l-a primit nimeni de la noi. Şi nici nu-l vor vedea oamenii decât în săptămânile viitoare, după rectificarea de buget", a declarat REMUS PĂCURAR.

În acest fel, cei mai mulţi ţărani care s-au bazat pe aceşti bani, se văd nevoiţi să se împrumute pentru a-şi recolta grâul.

Dacă banii erau daţi la timp, oamenii puteau secera liniştiţi, profitând de vremea bună. Aşa, cei ce-şi fac rost de bani din altă parte vor finaliza secerişul în condiţii optime. Ceilalţi, care nu se vor descurca, vor privi neputincioşi cum încolţeşte grâul în spic...

N. O.

MODUL AUTOMATIZAT PENTRU UN PUNCT TERMIC

De curând, Arterm a achiziţionat un modul complet automatizat pentru punctul termic de pe strada Ursului. Acesta înlocuieşte munca manuală, fiind programat electronic pentru a asigura străzilor racordate la acest punct termic apă caldă şi căldură. Preţul aparatului se ridică la peste două sute de milioane de lei. **„Este primul aparat de acest tip pe care l-am achiziţionat şi l-am plasat într-un punct termic. Chiar dacă a costat destul de mult apreciem că într-un timp scurt investiţia se va amortiza"** considera **Ioan Crişan**, director coordonare - organizare din cadrul Arterm.

A. B.

PRODUSELE SECOND-HAND PE PIAŢA ARĂDEANĂ

Ilegalităţile comercianţilor se ţin lanţ. Atenţia inspectorilor OJPC s-a îndreptat în această săptămână spre modul de comercializare a produselor second-hand. Printre acestea se numără pneurile, autovehiculele, produsele electrocasnice şi îmbrăcămintea. În acest sens au fost verificaţi 21 agenţi economici.

Nici unul dintre aceşti agenţi economici care au expuse spre vânzare pneuri şi produse electrocasnice folosite, nu întocmesc şi nu înmânează certificate de garanţie conform prevederilor legale. Din această categorie de firme amintim **SC TEO T & M SRL, SC ALCALIV SRL, SC PETER GICU COM SRL, SC ADIMPEX SRL, SC MEDIAL, AF CRISTI SERVICE, SC NORD COMP SRL.**

☛ ***Produse fără informaţii.*** O altă neregulă constatată de organele de control este aceea că potenţialii consumatori nu sunt informaţi complet şi corect în ceea ce priveşte denumirea produselor, marca producătorului, preţul produselor expuse precum şi de faptul că produsele respective sunt folosite. Agenţi comerciali precum **SC GIURGIU ŞI FIII SRL, SC NORD COMP SRL, AF CRISTI SERVICE ŞI SC MEDIAL SRL** nu se asigură că aparatura electrocasnică pe care o comercializează nu prezintă nici un risc pentru consumatori.

☛ ***Îmbrăcăminte.*** Referitor la hainele second-hand atât de căutate în ultima perioadă pe piaţa românească, inspectorii OJPC relatează faptul că 20-25% dintre acestea nu au elemente de identificare şi caracterizare, asta însemnând: compoziţie fibroasă, mărimea, denumirea produsului şi instrucţiuni de întreţinere. Din această categorie fac parte **ASOCIAŢIA DE CARITATE, SC MARVIL SRL şi AF GELLA SRL, SC MARGEN SRL.**

❖❖❖

Au fost oprite temporar de la comercializare produse în valoare de 1,3 milioane de lei şi au fost aplicate sancţiuni contravenţionale în valoare totală de 25,5 milioane de lei.

MADIANA MICAN

RĂZBOIUL APEI PE STRADA RUSSU ŞIRIANU

☛ RAAC a făcut „secetă" până la recuperarea banilor

De mai mult timp, un imobil de pe strada Ioan Russu Şirianu a fost debranşat de la reţeaua cu apă rece. Este vorba.de un număr de 9 apartamente. Cauza este lesne de ghicit - neplata facturilor din luna decembrie 2000. Între timp s-au adunat şi penalităţile, astfel încât totalul sumei pe care această asociaţie trebuia să o achite era de circa 12 milioane de lei", spune Constantin Păcurar, şef serviciu abonaţi, în cadrul RAAC Arad.

Două dintre aceste apartamente sunt proprietate privată, restul fiind în administrarea Recons Arad. Cei doi proprietari au cerut să fie branşaţi separat, plătind partea de factură ce le revenea. „Ei au plătit şi lucrările de branşare", adaugă Păcurar. Acum cele două familii de proprietari au apă rece, iar restul se aprovizionează de la ... cişmeaua publică.

În schimb, vecinii fără apă dau vina pe unul din proprietari, care a închiriat o parte din imobilul său unei firme ce comercializează peşti exotici. Şi unde consumul de apă este semnificativ.

În replică, Păcurar spune că firma respectivă plăteşte echivalentul a 10 metri cubi de apă pe lună. „E mult, e puţin, nu comentez. Nu eu am stabilit normele. În orice caz se facturează conform legii".

Vecinii acuză că facturile sunt prea mari, deoarece alţii consumă prea mult „şi nu vrem să plătim ce consumă alţii", spune Valentina Munteanu, o chiriaşă în imobilul respectiv.

Locatarii în cauză au primit un ajutor din partea Primăriei Arad, însă banii s-au dus pe ... alte nevoi urgente.

În orice caz „soluţia este plata restanţelor şi apoi rebranşarea", conchide Constantin Păcurar, de la RAAC Arad.

Ca principiu, un serviciu, în cazul de faţă furnizarea apei, trebuie şi plătit nu poţi beneficia pe el gratuit...

G. CONSTANTINESCU

Foto: ONORIU FELEA

Pentru sărbătoarea berii Kaiser

ABONAMENTE PRIN OFICIILE POŞTALE

Începând cu data de 20 iulie, la toate oficiile poştale urbane şi la oficiile comunale se vor pune în vânzare abonamente pentru sărbătoarea berii Kaiser, care se va desfăşura pe Ştrandul Neptun în perioada 3-5 august. Preţul unui abonament este de 75.000 de lei. „Ele mai pot fi cumpărate şi de la factorii poştali care în perioada respectivă le vor avea în pemanenţă cu ei", spune dl. Pavel Răzman, şeful Oficiului Judeţean de Poştă Arad.

A. B.

Dacă Agenţia de şomaj va da „undă verde"

O FIRMĂ DIN PĂULIŞ VA PUTEA INTERMEDIA FORŢĂ DE MUNCĂ ÎN STRĂINĂTATE

În conferinţa de presă de ieri, dl. **Ştefan Pascu**, directorul executiv al Agenţiei Judeţene pentru Ocuparea Forţei de Muncă (AJOFM) ne-a informat că, în cursul zilei de joi, a primit un fax din partea Ministerului Muncii şi Solidarităţii Sociale. În acesta se arăta că firma AGRO LAZĂR SERVICE SRL din Păuliş, nr. 73 a fost acreditată pentru recrutarea forţei de muncă pentru străinătate în Israel, Germania, Spania, Portugalia şi Elveţia.

„Odată primită această adresă, AJOFM a trimis, conform legii, un inspector de la corpul de control penru a verifica dacă firma are toate utilităţile necesare, angajaţi suficienţi şi dacă a mai intermediat forţă de muncă în străinătate. În cinci zile trebuie să trimitem raportul la Bucureşti. Aşa că săptămâna viitoare vă pot informa dacă firma AGRO LAZĂR SERVICE SRL îndeplineşte toate condiţiile prevăzute de lege. Adică, dacă poate sau nu intermedia forţă de muncă pentru străinătate", a declarat dl. Ştefan Pascu.

Să mai precizăm că persoanele interesate pot telefona pentru informaţii suplimentare la telefon 253377, persoană de contact - d-na Dragu.

NICOLAE OPREAN

ANUL VIITOR COMUNA ZĂBRANI VA AVEA GAZ METAN

În urma intervenţiilor făcute de deputatul NICU COJOCARU - venind în sprijinul locuitorilor - comuna Zăbrani va avea, începând cu anul viitor, gaz metan.

Intervenţia deputatului Nicu Cojocaru a venit după ce primarul comunei Zăbrani, dl. ALEXANDRU SIMINAICĂ, s-a prezentat la Biroul său parlamentar din B-dul Revoluţiei nr. 50 (etaj I) solicitând sprijin pentru un contract de execuţie a investiţiei cu GAZ WEST.

Contractul va fi încheiat la sfârşitul lunii decembrie a.c., urmând ca execuţia lucrării să înceapă în anul 2002, iar finalizarea ei tot în acelaşi an.

Mai amintim că distribuţia de gaz metan mai cuprinde, pe acelaşi tronson şi oraşul Lipova, iar cele două localităţi, ZĂBRANI şi LIPOVA, vor beneficia de importante facilităţi contractuale, în conformitate cu Ordonanţa de Urgenţă a Guvernului 60/2000 privind reglementarea activităţilor din sectorul gazelor naturale.

Noua intervenţie a deputatului PRM, Nicu Cojocaru se înscrie în suita celorlalte acţiuni întreprinse privind rezolvarea unor cereri venite din teritoriu, respectiv primării şi consilii locale comunale, alături de sprijinul acordat rezolvării problemelor (şi necazurilor) a numeroase persoane fizice.

ILIE BUTARU,
consilier parlamentar

CUM NE APĂRĂM ÎMPOTRIVA INCENDIILOR, PE TIMPUL CAMPANIEI DE RECOLTARE?

În vederea preîntâmpinării unor eventuale incendii, pe timpul lucrărilor de seceriş, Grupul de pompieri „Vasile Goldiş" al judeţului Arad face următoarele recomandări: * verificarea tehnică a utilajelor şi a maşinilor agricole, interzicerea intrării în lan a celor care prezintă defecţiuni la sistemul de alimentare cu carburanţi sau energie electrică * instruirea lucrătorilor cu privire la interzicerea utilizării focului deschis şi a fumatului pe timpul recoltării, asupra modului de folosire a mijloacelor şi procedeelor de stingere în cazul producerii unor incendii * amenajarea de rampe de acces pentru alimentarea cu apă din sursele naturale (râuri, lacuri, iazuri), revizuirea şi umplerea cu apă a bazinelor şi rezervoarelor existente * amenajarea căilor de acces pornind din şosele şi drumuri la rampele de alimentare cu apă, la arii, depozite *asigurarea alarmării şi anunţării operative a pompierilor în caz de incendiu. Stingerea incendiilor izbucnite în perioada de recoltare a cerealelor se bazează pe acţiunea imediată la locurile de muncă a personalului angajat şi intervenţia operativă a serviciilor publice de pompieri civili.

N. BODRAN

De luna viitoare,

PROPRIETARII IMOBILELOR CUMPĂRATE ÎN BAZA LEGII 112 VOR PRIMI ŞI TERENURILE AFERENTE

Arădenii ce şi-au cumpărat imobilele în baza Legii 112 vor intra, în curând, şi în posesia terenurilor aferente. Consiliul Local a hotărât în luna noiembrie a anului trecut că aceste terenuri vor fi atribuite gratuit proprietarilor. Reamintim că Prefectura a atacat în contencios această hotărâre, considerând-o ilegală, însă în cele din urmă Curtea de Apel Timişoara a dat câştig de cauză CLM-ului.

În Arad, cei mai mulţi dintre proprietarii acestor imobile nu au plătit Recons-ului chiriile pe respectivele terenuri. Unii sunt restanţieri din 1997. Societatea are de încasat de la aceştia aproape un miliard de lei.

„Prioritate la împroprietărire vor avea cei care şi-au achitat chiriile. Desigur că toţi vor intra în posesia terenurilor, dar va trebui ca datoriile să fie plătite", spune Constantin Ionicioiu, director - adjunct al Recons.

Conform legii, Primăria va face o propunere către Prefectură, care va emite un ordin în baza căruia se va face împroprietărirea, a completat dl. Ionicioiu.

GERLINDE KNAP

Un grup de consultanță canadian

DĂ LECȚII DE AFACERI ADMINISTRAȚIEI ARĂDENE

Ieri, primarul **DORU POPA** în cadrul unei conferințe de presă a ținut să informeze despre ultimele întâlniri avute cu investitori și oficiali străini.

Săptămâna trecută a fost prezent la întrunirea membrilor Asociației Regiunilor Federațiilor Autorităților Locale din România, cu participarea unor reprezentanți ai Comitetului Regiunilor în Comunitatea Europeană. Aceasta s-a dorit a fi o întâlnire pregătitoare pentru Conferința Internațională Regională ce se va desfășura în 6 octombrie, la București.

DORU POPA a mai fost prezent, de asemenea la recepțiile oficiale, susținute cu ocazia Zilei Naționale a Canadei și Zilei SUA. Acolo, D. Popa s-a întreținut cu diverși oameni de afaceri americani și canadieni, care nu peste mult timp vor fi oaspeți ai orașului nostru.

Zilele trecute, de data aceasta în Arad, Primăria a avut întrevederi cu oameni de afaceri din Luxemburg și Austria.

În prezent, în orașul nostru se află un grup de consultanță canadian care instruiește reprezentanți ai administrației arădene despre cum se întocmește un plan de afaceri global pentru Arad. „Trebuie să învățăm din experiența lor. Cursurile se referă în special la atitudinea autorităților publice vizavi de tranziție, schimbare. Vrem să învățăm cum să procedăm în toiul schimbărilor" - a spus D. Popa.

Nu în ultimul rând, primarul a mai declarat, cu satisfacție, că se află în tratative avansate cu Marius Stanciu, președinte la Search Corporation, „pentru a vedea ce vom putea face cu drumurile, în condițiile în care, se știe, pe banii de la buget nu ne putem baza."

Dl. Popa a mai spus că există oferte pentru întreaga zonă industrială și că deja se gândește la încă o altă zonă industrială.

S-a mai informat că la începutul săptămânii viitoare orașul nostru va fi vizitat de o delegație de oameni de afaceri americani interesați să investească în Arad.

COSMIN TRIF

Serviciile medicale se modernizează:

LASER SYSTEM - UN LABORATOR ULTRAMODERN

După 1989, mai multe domenii de activitate de interes național au intrat într-un adevărat con de umbră, mai ales din punct de vedere financiar: învățământul public, sănătatea, armata etc. Deși există (și încă există) foarte mulți sceptici în ceea ce privește aportul inițiativei private la dezvoltarea economiei românești, iată că există și inițiative private care contrazic această părere. Astfel, de curând, în Arad s-a deschis un Laborator de analize medicale complexe, laborator dotat cu aparatură de „ultimul răcnet", Laser System.

Medicul Sherzad Asad, patronul institutiei **„Policlinica Laser System"** ne-a declarat că **„din luna august 1999, când s-a deschis Policlinica, arădenii au fost extrem de receptivi față de această inițiativă. Asta, cu atât mai mult cu cât serviciile noastre beneficiază de contract ferm cu Casa de Asigurări de Sănătate și, nu în ultimul rând, acoperă mai multe solicitări: oftalmologie, chirurgie plastică și estetică, dermato-venerologie, gastroenterologie, fizioretapie, cardiologie, ORL, NPI, pediatrie etc.**

Noul Laborator, dat în folosință la începutul lunii mai, beneficiază de aparatură modernă - unică în vestul țării - și asigură analize în: **biochimie, hematologie, bacteorologie, imunologie, determinare de hormoni etc. Mai mult, și pe această relație avem contract cu CAS."**

DORU SINACI

Foto: ȘT. MATYAȘ

PE ȘTRANDUL NEPTUN SE CONSUMĂ DROGURI

Ieri, primarul **DORU POPA**, împreună cu col. **CORNEL GUDIU** de la Serviciul economic al Poliției Arad, s-au aflat față în față cu agenții economici de pe strandul Neptun. Această întrunire s-a dorit a fi una de avertizare a patronilor (prezenți în sală în proporție de 60 la sută) cu privire la poluarea fonică reclamată de arădeni. Pentru a pune punct sesizărilor de acest gen, Popa s-a gândit la o soluție inedită. Astfel, Primăria va împuternici anumite persoane cu identitate... necunoscută care vor descinde inopinat pe strand și vor monitoriza „puterea decibelilor". „Începând de săptămâna viitoare - a spus primarul - celor prinși cu muzica peste limita admisă li se va suspenda automat contractul cu Gospodărirea Comunală pe o perioadă de până la 30 zile. Până acum am avertizat și am dat amenzi dar văd că n-a dat roade."

Pe de altă parte, col. Gudiu a atras atenția la modul cel mai serios cu putință despre pericolul consumului de droguri în anumite localuri de pe strand. „Am ajuns să fim considerați o țară consumatoare de droguri. În acest sens noi deja ne-am confruntat cu câteva cazuri. Avem însă și semnale că în unele unități de pe strand se consumă droguri sub mai multe forme, chiar și injectabil. Au fost găsite seringi și țigări. S-ar putea ca până la urmă să fiti tentați (n. n. s-a referit la agenții economici) să distribuiți droguri unor copii de bani gata, despre care se știe că sunt consumatori."

COSMIN TRIF

Sârbii care au împușcat un bosniac la Timișoara sunt la Arad

Ieri noapte, în județul Timiș, doi sârbi au încercat să omoare un bosniac. Din fericire, bosniacul împușcat a fost transportat de urgență la spital, acesta aflându-se acum înafara oricărui pericol. Fiind urmăriți de polițiști, cei doi sârbi și-au abandonat în Ortișoara autoturismul cu care circulau. După ce au abandonat Alfa Romeo, de culoare verde închis, cu număr de Novi Sad, i-au cerut patronului unei firme să le împrumute o mașină, pentru 500 de mii de lei și să-i ducă până în municipiul Arad. Sârbii, care, potrivit declarației victimei, se numesc **Buban Gdjordje** și **Smirkovski Miroslav**, sunt îmbrăcați sumar și nu au bagaje. Ei au fost dați în urmărire generală și în consemn la frontieră.

Prezentăm în cele ce urmează și portretul robot al unuia dintre cei doi sârbi dați în urmărire generală, e vorba de **SFIRCHOSCHI MIROSLAV**. Iată și datele celor doi: **SFIRCHOSCHI MIROSLAV**, fiul lui Zoran și Radosanka, născut la 3 decembrie 1982, în Iugoslavia, domiciliat în Vârșet, având pașaportul cu nr. 2234189 și **BUBAN GDJORDJE**, născut la 16 aprilie 1966, în Bosnia, pașaport nr. 552274.

Cine îi recunoaște sau poate da relații în legătură cu cei doi sârbi, să sune la Poliție.

● În ultima oră am fost informați că anchetatorii l-au găsit pe tânărul care i-a transportat la Arad pe cei doi sârbi suspectați că au împușcat un bosniac în localitatea timișeană Sînandrei.

Partenerul dumneavoastră de drum

AUTO M.D.A.

ARAD, Calea Timișorii 50, Tel: 057 - 286.283, 286.085, Fax: 057-278.757, Modem 287.136, E-mail: auto.mda@rdslink.ro
Calea Radnei 205, Tel: 057 - 219.0...

CONSUMABILE, ANVELOPE, ULEIURI, PIESE ORIGINALE
Toate le puteți găsi în magazinele noastre

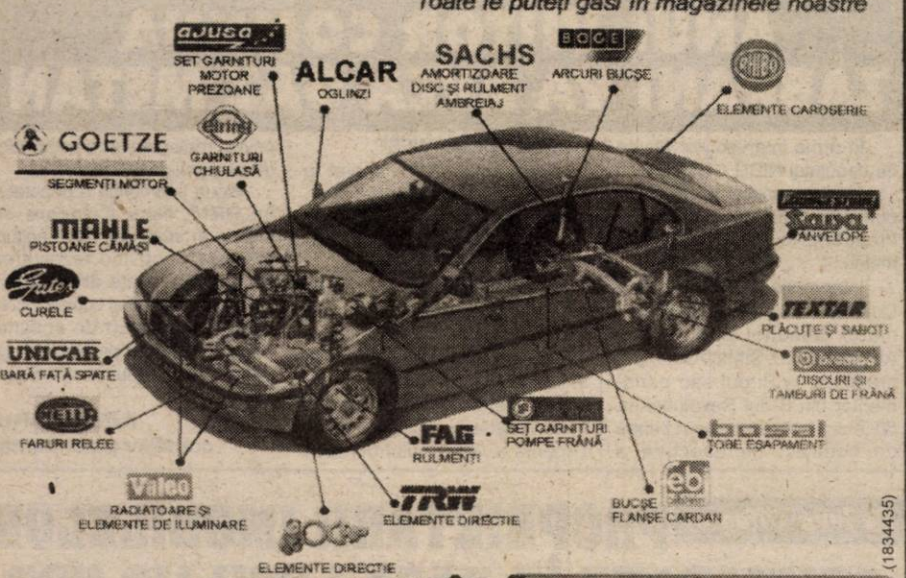

(1834435)

Angajează DIRECTOR DE VÂNZĂRI AUTOTURISME BMW
condiții:
- studii superioare
- experiență în domeniul vânzărilor
- ușurință în comunicare și prezență agreabilă
- limbi străine - germană și engleză
- cunoștințe de operare pe calculator

se oferă:
- instruirea în tehnici comerciale moderne
- venit foarte atractiv și șansa unei cariere în domeniu

- C-Vul se depune la sediul firmei Arad calea Timișorii nr. 50 sau la adresa de e-mail auto.mda@rdslink.ro până la data de 30.06.2001.

Cu ARO în Mureș, la Lipova

A FOST GĂSIT ÎNECAT ȘI AL II-LEA PASAGER

Într-unul din numerele trecute ale ziarului nostru am prezentat evenimentul rutier petrecut în data de 8 iulie a.c., la intrare în Lipova, unde un autoturism ARO, înmatriculat AR-05-RLR, s-a oprit în ... Mureș. În mașină se aflau 11 persoane, din care 10 au reușit să se salveze, doar **Berci Traian** (23 ani), din Bruznic fiind declarat dispărut. În urma unor ample cercetări efectuate de polițiști, **Berci Traian** a fost găsit ieri, în Mureș, la circa 200 metri în aval de locul producerii accidentului. La autopsie s-a stabilit că **Berci Traian** s-a înecat la câteva minute după producerea accidentului. **Iovița Ionel**, șoferul autovehiculului va răspunde pentru moartea prietenului Berci Traian, mai ales că se afla la volan după ce consumase băuturi alcoolice.

Ce mai fură românul?

Ceapă și usturoi la ... miezul nopții

În miez de noapte, **Tocaci Dănilă** (38 ani), din Arăneag, fără ocupație, a pătruns în gospodăriile a doi localnici prin escaladarea gardului, de unde a sustras 17 kg usturoi și 32 kg ceapă. **Tocaci Dănilă** n-a mai ajuns la piață cu „recolta", deoarece polițiștii l-au înhățat și i-au întocmit dosar penal. În cazul de față proverbul: „usturoi n-a mâncat, gura nu-i miroase", nu se confirmă...

Emigrație stopată

Ieri dimineață ofițeri de la Crimă Organizată împreună cu Serviciul de Evidență Informatizată a Persoanei au efectuat un control în vederea prevenirii emigrației clandestine. Au fost depistați pe raza municipiului Arad 11 cetățeni moldoveni și 10 cetățeni români, cu intenții de a se deplasa în Ungaria și Serbia, în vederea prestării de munci ocazionale, la negru. Aceștia au fost ampretați, luați în evidențe și trimiși la locul de domiciliu.

Proxenet și traficant de stupefiante arestați la Arad și trimiși în Germania

Ofițeri specializați din cadrul crimei organizate, în colaborare cu Serviciul de Evidență Străini din cadrul Poliției arădene au depistat și reținut pe **Hans Kamp**, de 45 ani, cetățean german, cu domiciliul în Horia, condamnat de către autoritățile germane la 1 an și 6 luni închisoare, pentru săvârșirea infracțiunii de proxenetism și pe **Işik Nihat**, de 36 ani, cetățean turc, care s-a sustras urmăririi penale, fiind cercetat de către autoritățile germane pentru săvârșirea infracțiunii de trafic de stupefiante.

Ieri, cei doi au fost transportați la București, pe Aeroportul Otopeni, unde ofițeri din cadrul Biroului Național Interpol urmează să-i predea autorităților germane.

„SPER CĂ DIN SEPTEMBRIE VOM FI MAI UNIȚI PENTRU JUDEȚUL ARAD”

Interviu cu deputatul PNL Titus Gheorghioș, membru al Comisiei de Control și Supraveghere a SRI

- D-le deputat Gheorghioș, a trecut prima sesiune parlamentară cu PNL în opoziție. Cum caracterizați munca parlamentară în această perioadă?

- A fost o activitate destul de susținută și pentru parlamentarii de la putere și pentru cei din opoziție. Opoziția a votat împotrivă atunci când a considerat că unele legi nu au fost necesare în acel moment și a susținut unele legi atunci când a considerat că sunt binevenite. Unii au afirmat că nu există opoziție, însă Parlamentul a analizat preponderent legi care proveneau de la guvernele Radu Vasile și Isărescu, deci nu puteam să ne opunem unor legi promovate de partidele noastre, bineînțeles cu îmbunătățirile din comisii. Una peste alta, s-a lucrat bine, am reușit să modificăm parțial regulamentul camerei, care este acum mai lucrativ. Acum se lucrează mai mult în comisii, iar voturile se dau în plen. Regulamentul îl obligă pe parlamentar să lucreze, în sensul că amendamentele se depun în comisii și trebuie susținute acolo, nu mai poate nimeni să se trezească vorbind în plen, poate-poate e și televiziunea pe acolo. Nu ai amendamente - stai în bancă, înseamnă că nu ai muncit.

- PNL a avut un protocol cu PDSR-ul pe care l-a rupt. Cu ce diferă poziția PNL-ului de dinainte și după ruperea acestuia?

- Practic, nu există diferențe. Am spus deja că am susținut legile atunci când le-am considerat necesare și le-am respins când nu am fost de acord cu ele.

- Tonul opoziției nu este nici pe departe la fel de agresiv ca și în perioada 1992-1996. S-a schimbat PDSR-ul, situația politică sau este vorba de eșecul fostei guvernări?

- Nu s-a schimbat nimic. În perioada 1992-1996 PNL nu era în Parlament, iar apoi ne-am aflat în arcul partidelor de guvernare. Oamenii nu au fost obișnuiți cu PNL în opoziție. Când am fost la guvernare, am acceptat orice venea de la guvern, indiferent dacă era bine sau rău - și le-am atras atenția colegilor din PSD că fac și ei la fel - am greșit și populația ne-a amendat.

- Totuși, nu mai există acea demarcație clară între „Noi” și „Ei” ...

- Dacă mergem în continuare pe principiul „Noi” și „Ei” și nu vedem interesele țării și ale județului, nu vom face nimic.

- Despre activitatea comisiei din care faceți parte se știu foarte puține lucruri ...

- Timp de zece ani, Comisia de Control și Supraveghere a SRI a fost relativ necunoscută publicului. Comisia are trei compartimente importante: veghează ca serviciile secrete să nu încalce drepturile cetățenilor sau ale instituțiilor și veghează ca instituțiile speciale să-și desfășoare activitatea în conformitate cu legile țării. Apoi, tot ceea ce înseamnă siguranță națională trece prin comisia noastră.

- Ați luat vreodată cuvântul în plenul camerei?

- Sunt trei sau patru persoane care au „monopolizat” luările de cuvânt ale opoziției: Al. Sassu și Emil Boc de la PD, Puiu Hașoti și cu mine de la PNL. Am avut foarte multe intervenții în plen, de multe ori cu luări de poziție foarte dure, pe încălcări ale regulamentului camerei. De altfel, eu sunt responsabil cu tot ceea ce înseamnă reugulament al Camerei Deputaților în interiorul grupului PNL.

- Ați avut inițiative legislative personale?

- Am avut mai multe amendamente la două legi, din care doar patru au fost admise. Așa e în Parlament - poate că punctul meu de vedere nu a fost bun, poate nu era potrivit pentru momentul respectiv. Este vorba de legea statutului polițistului și de legea de organizare a poliției. Am avut o intervenție în situația în care MI a cerut mai mult decât îi dădea dreptul legea siguranței naționale.

- Ați reușit să faceți ceva pentru județul Arad? Cum ați colaborat în acest sens cu autoritățile locale?

- În primele șase luni, abia a început să se formeze puterea la nivel local, în fiecare județ. Așa s-a întâmplat în 1996 când am fost acuzați de „cederizare”, așa se întâmplă și acum. Totuși, au avut loc o serie de întâlniri constructive cu autoritățile locale. În ultima dintre ele s-a pus problema adoptării unei poziții comune față de rectificarea bugetară, iar Primăria, Prefectura și Consiliul Județean au venit cu propuneri foarte bune. Să sperăm că din septembrie vom fi cu toții mai uniți pentru județul Arad.

- Să înțelegem că vă puneți mari speranțe în rectificarea bugetară?

- De unde nu sunt bani, nu prea ai ce să speri. Important este însă să fim uniți.

FLAVIUS GHENDER

În opinia premierului Adrian Năstase,

ARADUL ESTE „FRUNCEA” ÎNTRE JUDEȚELE ȚĂRII

Începând din această săptămână, prefectul **Gheorghe Pele** va susține în fiecare zi de vineri o conferință de presă privind atât subiectele discutate la teleconferința cu primul ministru cât și problemele curente ale județului.

Ieri, tema întâlnirii cu reprezentanții mass-media a constituit-o doar teleconferința. Și anume: *campania agricolă, * încasarea impozitelor și felul în care se cheltuiesc banii publici, *majorarea taxelor de import pentru grâu și făină în vederea dezvoltării producției interne, *reanalizarea salariilor pentru liderii societăților comerciale cu capital de stat și ale celor din regiile autonome.

***

La capitolul realizări, premierul Adrian Năstase a ținut să amintească județul nostru pentru serviciile de calitate oferite copiilor insituționalizați. Prefectul **Gheorghe Pele** consideră că asta constituie „un pas înainte” pentru județ și pentru impunerea noastră la nivel național. „**Totul se poate face dacă există interes. Bineînțeles că e o mare onoare ca realizările noastre să fie apreciate de însuși primul ministru. Se știe că județul nostru se numără printre primii implicați în programul de integrare a copiilor fără familie în case de tip familial. Primul pas e făcut! Însă nu trebuie să ne culcăm pe lauri! Aprecierile la adresa noastră sunt bazate pe fapte reale, dar trebuie să demonstră că putem și mai mult**”, a precizat prefectul Pele.

Vacanța Prefecților

Printr-o reglementare guvernamentală, prefecții de județ nu pot pleca în concediu de odihnă decât cu acordul Ministerului Administrațiior Publice și asta doar pentru cel mult două săptămâni.

Prefectul **Gheorghe Pele** declară: „**Consider că această hotărâre este benefică din toate punctele de vedere. Numai prin muncă putem depăși situația de criză în care ne aflăm. E greu, dar asta e singura cale de a ieși din impas.**”

Certifcate de producător

În perioada imediat următoare, Ministerul Agriculturii va elibera un nou tip de certificate de producător. Ele vor fi distribuite tot prin intermediul primăriilor. **Ioan Țărău**, directorul general al Direcției Agricole a precizat că această decizie a fost luată pentru a se combate „mafia” instaurată în piețe și pentru a se impune o mai mare exigență din partea primarilor.

Sancțiunile contravenționale aplicate în astfel de situații vor fi încadrate între 250.000 - 25.000.000 lei.

MADIANA MICAN

Primul - vicepreședinte al biroului executiv județean PRM

FLORIAN MOȘ CANDIDEAZĂ PENTRU PREȘEDINȚIA ORGANIZAȚIEI MUNICIPALE

– D-le Florian Moș, după cum au declarat unii reprezentanți, să nu spunem șefi ai filialei PRM, dvs. candidați pentru funcția de președinte al organizației municipale, Da sau Nu?

– Am acceptat această candidatură cu gândul că este timpul ca organizația municipală PRM Arad poate să intre pe făgașul normal al activității. Susțin aceasta deoarece au existat multe disfuncționalități organizatorice care s-au reflectat în adunările de dare de seamă și alegeri ce au avut loc pe cartiere. Mai mult, organizația municipală are peste o mie de membri și este necesar ca viitorul birou executiv municipal să aibă o activitate cât mai bună. Deci îmi depun candidatura cu gândul că voi fi înțeles cât mai bine de cei care îmi vor acorda votul.

– Credeți că va fi o singură candidatură sau mai multe?

– Pot fi mai multe candidaturi și mi se pare că e normal. Cunosc faptul că mulți doresc să candideze dar experiența pe care o am pe linia muncii de partid, corectitudinea față de aplicarea statutului și mai ales angajarea mea față de rezolvarea propunerilor din adunările generale din cartiere mă fac să cred că am ceva mai multe șanse decât contracandidații la funcția de președinte al organizației municipale PRM Arad.

– D-le Florian Moș, să conduci o asemenea organizație înseamnă timp, muncă și de ce nu, bani pentru că dvs. nu sunteți nici consilier, nici un membru al unui consiliu de administrație sau mai știm noi ce. Cum veți reuși să vă achitați de această îndatorire politică?

– De când mă știu am fost aproape de oameni, de cei care doreau să le întind o mână de ajutor. Am aplicat întotdeauna principiul muncii și conducerii colective și așa am învins. Sper să am și banii necesari pentru o asemenea muncă obștească pentru că am alături de mine pe deputații Nicoară Cret și Nicu Cojocaru.

– Vă mulțumesc d-le Moș și vă urăm succes!

DORU SINACI

BANDIȚII LUI TARAS BULBA

(Urmare din pagina 1)

Balaurul din Răsărit a fost rănit de moarte de competiția înarmărilor impusă de Statele Unite, dar n-a sucombat. Componentele rezultate din dezmembrarea imperiului roșu, se comportă și astăzi asemeni întregului din anii de glorie ai URSS. Ucraina, ca moștenitoare a fostului imperiu, a pus ciubota în Insula Șerpilor hotărâtă să continue vechile practici de samovolnicie în raporturile internaționale. În dispreț pentru dreptul internațional, cu aroganță în îngânfare, mujicul s-a făcut stăpân pe bunul furat de la noi ca și cum lumea întreagă ar fi la picioarele sale. Încălcând în mod grosolan înțelegerile cu România (dar când au fost bandiții lui Taras Bulba oameni de caracter, civilizați?!) Ucraina a desfășurat lucrări de forare în zona maritimă românească, în apropiere de Insula Șerpilor, descoperind zăcăminte fabuloase de petrol și gaze. Și asta, repet, în condițiile unor înțelegeri cu România că nici una dintre părți nu va întreprinde asemenea lucrări în zonă până la definitivarea negocierilor bilaterale.

Mujicul n-a fost niciodată american să-și țină cuvântul și nici gentlemen englez să-și respecte cu rigoare angajamentele. Mujicul a fost un păduchios mai mereu pus pe harță, gata să te altoiască pe spinare dacă nu-i cânți în strună.

Bolnavă de bolșevism sovietic, Ucraina își permite să considere cu de la sine putere că o anumită zonă de mare disputată cu România face parte din teritoriul său! Pentru această așchie desprinsă din imperiul răului nu există reguli în lume și nici norme de conduită în relațiile cu vecinii. Ucraina cunoaște o singură lege: a ciubotei!

Agresorul și fătarnicul au avut adeseori câștig de cauză în lunga istorie a politicii de forță, dar cunosc suficiente exemple în care adevărul și dreptatea celui asuprit au triumfat în cele din urmă. Ucraina bolșevică jignește profund un vecin pașnic și binevoitor fără să ia în considerare că s-ar putea ca o dată și o dată să plătească pentru toate fărădelegile. Mai puțin și nu-i exclus să se instaleze trupe NATO pe granița româno-ucraineană. Vom vedea atunci cum vor mai lua mujicii cu japca vreo jucărie de la yankei.

Ca orice primitiv mujicul nu știe decât de frică. Testamentul țarului Petru cel Mare nu va fi dus niciodată la îndeplinire pentru că hoardele de pe Don nu vor mai ajunge niciodată să pună ciubota pe strâmtorile Bosfor și Dardanele. Rămân cu Insula Șerpilor și zona maritimă adiacentă ocupate samavolnic în dispreț față de normele de comportare internațională a statelor civilizate.

ApR Arad nu ia în calcul posibilitatea unei fuziuni cu un alt partid

Gavril Popescu, președintele interimar al ApR Arad, nu ia în calcul o apropiere de PD sau de vreun alt partid politic. Liderul aperist crede că zvonurile apărute în ultimul timp în presa centrală în legătură cu apropierea ApR-ului de partidul lui Băsescu au fost propagate de fostul lider al filialei Dâmbovița, care a fost exclus din partid și dorește acum să mențină o stare de incertitudine. „**La ultima Conferință Națională a partidului am hotărât că nu vom lua în calcul nici un fel de fuziune, cel puțin până în anul 2002. Dacă se va pune problema unei fuziuni, această problemă va fi analizată într-un for superior al partidului**” a afirmat Popescu.

F.G.

Alegeri la PRM Arad

Astăzi, la Sala 33 a Consiliului Județean, începând cu ora 11,00, are loc Conferința Municipală de dare de seamă și alegeri a PRM Arad. La toate organizațiile de cartier, opt la număr, adunările generale de alegeri s-au repetat, fiind supervizate de către Biroul Executiv Județean. * La Conferință sunt așteptați în jur de 100 de delegați care au fost aleși la adunările generale. * Până ieri la ora 13,00 se știa cu certitudine numele unui singur candidat: Florian Moș, prim-vicepreședinte al organizației județene.

Conform statutului, candidaturile se pot depune pe loc, în cadrul Conferinței. Cu toate că Florian Moș este sprijinit de către Biroul Executiv Județean, nu este exclusă apariția unor candidați surpriză. „**Nu cred că vor fi nici un fel de probleme. Conferința a fost foarte bine organizată, în cele mai mici detalii**”, ne-a declarat ieri deputatul Cret Nicoară, președintele interimar al organizației județene.

S. TODOCA

România a obținut un mare succes la sesiunea OSCE de la Paris

Adrian Severin a fost reales în funcția de președinte al Organizației pentru Securitate și Cooperare în Europa, datorită meritelor personale și lobby-ului eficient al delegației române. De asemenea, ministrul român de externe, Mircea Geoană este președintele Comisiei de Miniștri a OSCE. Din cei șapte parlamentari români prezenți la Paris, doi au fost arădeni - Gyorgy Tokay și Titus Gheorghiof. Adrian Severin a propus la Paris trei rezoluții foarte importante, toate adoptate: rezolvarea problemei din Transnistria și Moldova, combaterea criminalității transfrontaliere în Europa Centrală și de Est și adoptarea unor măsuri care să ducă la transparența activității OSCE.

Deputatul Tokay a afirmat că Adrian Severin a fost votat în unanimitate, într-o manieră entuziasmantă, dar a apreciat și modul în care a fost primit ministru Geoană. Tokay a apreciat și rezoluția care cheamă la respectarea drepturilor minorităților naționale.

Titus Gheorghiof a apreciat că „nu e ușor să te impui în fața a 56 de țări” și că succesul țării noastre este cu atât mai important cu cât doi dintre vicepreședinții OSCE - din Turcia și Finlanda - sunt favorabili rezolvării situației tensionate din Transnistria și Moldova, cu o mențiune specială pentru ultimul, care s-a dovedit un bun cunoscător al problemei.

F. GHENDER

Zile de sărbătoare la Biserica Ortodoxă Sârbă

Uniunea sârbilor din România (filiala Arad) a organizat, timp de trei zile, în Arad „Zilele culturale sârbe". Ultima zi, 12 iulie, a fost și cea mai importantă, când Biserica Ortodoxă Sârbă a sărbătorit pe sfinții apostoli Petru și Pavel. În dimineața zilei a fost oficiată Sfânta Liturghie în Biserica care poartă hramul celor doi apostoli și potrivit tradiției a fost sfințit colacul. După amiaza a urmat ceremonia tăierii colacului și numirea noului naș, o tradiție veche la etnicii sârbi care, pe vremuri, dădea naștere unor dispute între enoriași - cel mai harnic și darnic dintre ei era răsplătit prin numirea lui ca naș al comunității. Anul acesta, această onoare a revenit familiei preotului paroh Ștefan Raici, care a preluat-o de la fostul naș, dl. Iovan Voștinar. Slujba a fost oficiată de preoții: Ștefan Raici, Neboișa Popov, Sava Popovici și Stanimir Mircovici.

După ceremonie sărbătoarea a continuat în curtea bisericii cu dansuri tradiționale sârbești prezentate de tinerii studenți din Timișoara și la final - balul sârbesc.

Potrivit tradiției a fost sfințit colacul...

... apoi a urmat dansul

Note de lectură

MĂRTURISIRE CREȘTINĂ LA MARE PRAZNIC

Învierea Mântuitorului nostru Iisus Hristos ne-a adus pacea și împăcarea noastră cu Dumnezeu. Prin Înviere moartea a fot învinsă și diavolul a fost înfrânt. Ea stă în centrul istoriei și la temelia învățăturii noastre creștine. Învierea Domnului este un fapt istoric, ce poate fi priceput de oricine dacă nu se apropie de acest măreț eveniment cu prejudecata necredinței. Despre Învierea Domnului nostru Iisus Hristos vorbesc: mormântul gol, arătările Domnului, mărturiile și predica Sfinților Apostoli, viața curată a creștinilor, lumina de la mormântul Domnului. Despre luminosul praznic de Paști al Învierii Mântuitorului vorbesc și versurile poeților noștri: „Voi toți ce-ați plâns în întuneric / Și nimeni nu v-a mângâiat / Din lunga voastră-ngenunchere / Sculați... Hristos a înviat" (A. Vlahuță) „Și cât e de frumos în sat! / Creștinii vin tăcuți din vale / Și doi de sentâlnesc în cale / Își zic: Hriostos a înviat! / Și râde-atâta sărbătoare / Din chipul lor cel ars de soare" (G. Coșbuc)...

Acestui mare praznic al creștinilor îi închină și poetul arădean Nicolae Nicoară Horia poemul „Sfânta Duminică a Învierii", apărut recent și în volum la editura „Viața arădeană".

Poemul, având ca motto un verset din Noul Testament - „Fiindcă atât de mult a iubit Dumnezeu lumea, că a dat pe singurul Său Fiu pentru ca oricine crede în El să nu piară, ci să aibă viață veșnică (Ioan 3,16) -, nu este doar o recitire a Cărții Sfinte. Sunt versuri care urmează scrierile evanghelice: „Era în ziua pregătirii Paștelui / „Iată, dară, Împăratul vostru!" / Iisus ducându-și crucea pe

Golgota, / Scripturilor să le-mplinească rostul! / Și-acolo sus L-au pus între tâlhari / Pe Dealul lumii, pe Păstorul blând / „Tată, iartă-i, că nu știu ce fac!" / Se mai aud cuvintele gemând ... Iosif, sfetnic bun și milostiv / Luându-l de pe cruce pe ascuns, / A coborât cu teamă trupul lui, / Însângerat, de sulițe străpuns ... Era în ziua Paștelui când straja / Înmărmurită fără de cuvânt / Văzu un fulger prăvălind piața / Și era gol acolo în mormânt..." Dar acestea se întrepătrund cu meditațiile poetului asupra credinței rătăcitoare („Și huzurind în zile furtunoase / Uitând de tine, eu știu că exiști / Doar când se cuibărește frigu-n oase / Când lacrimi ard în ochii serii triști), cu rugăciuni („Tu care faci lumină și-ntuneric / Și arșiță sub bolțile albastre / Și ploi după vrerea ta prea sfântă / Ferește-ne pământul de dezastre), încheind cu o adresare-mesaj înspre universalitate (Să ne luminăm împreună ppoare, / Semnul în toate al primăverii, / Ziua din zile - ZIUA CEA MARE / SFÂNTA DUMINICĂ A ÎNVIERII").

Poemul „subliniat și iconografic" se deschide cu o „Binecuvântare" semnată de P. S. Timotei Seviciu, episcopul Aradului, care apreciază că autorul „urmează firul relatărilor evanghelice legate de drumul Crucii și mărturiile Învierii Domnului, oprind la răstimpuri cu meditații moralizatoare la nivelul înțelegerii generale."

V. FILIP

„SEMENUL" - PURTĂTORUL UNUI FRAGMENT DE DIVINITATE

În vocabularul credinței creștine, transmis omenirii prin revelația divină, prin însuși Fiul Lui Dumnezeu și Dumnezeu adevărat, se utilizează pe scară largă cuvântul semenul nostru sau aproapele nostru.

O adevereşte și cea mai mare poruncă din Lege, care mărturisește: „să iubești pe Domnul Dumnezeul tău din toată inima ta, din tot sufletul tău, din toată puterea ta și din tot cugetul tău iar pe aproapele tău ca pe tine însuți" (Luca, cap. X, verset 27). Ne întrebăm pe bună dreptate: ce înțelegem noi prin semenul sau aproapele nostru? Care este aria sau zona geografică a acestor cuvinte?

S-ar crede inițial că semenul sau aproapele nostru, așa cum indică și cuvântul, ar fi cei ce ne seamănă, cei aproape de noi, cei cu care ne împletim existența și activitatea în curgerea vieții cotidiene: mama, tata, fiul, fratele, sora, colegul de muncă, consăteanul, conlocuitorul urban, conaționalul dintre frontierele țării noastre.

Iată, însă, că Mântuitorul nostru Iisus Hristos ne-a demonstrat, atât actualității Sale ca om, cât și posterității Sale, că semenul sau aproapele nostru este orice om care are nevoie de ajutorul nostru, indiferent de etnie, de culoarea pielii, de zona geografică, de gradul de cultură, de credința sa sau de oricare altă barieră ridicată între om și om.

Aproapele sau semenul nostru este orice om purtător al unui fragment de divinitate în el: sufletul. Făcând uz de o comparație plastică, omenirea este asemenea unei grădini în care fiecare floare reprezintă un neam sau o etnie, cu toată diversitatea de formă, de miros sau de culoare. Nu ai voie să rupi alte flori de dragul florii tale. Dar, după cum florile, cu toată diversitatea sau deosebirea lor, au ceva comun: își trag seva din același pământ, se încălzesc la același soare și națiunile Terrei au un țel comun: cooperarea, pacea, iubirea, prosperitatea și mântuirea sufletului.

Așadar, aproapele sau semenul nostru este oricum, indiferent de conținutul lui psiho-fizic pe care om Dumnezeu l-a înzestrat cu un suflet, conform Evangheliei după Marcu, cap. VIII verset 346. Aproapele sau semenul nostru este și eschimosul din Groenlanda și papuasul din Noua Guinee și persoanele care, se pare, refuză excesul de civilizație din Matto-Groso, care încă spre stupefacția unui mileniu ce se crede super-tehnicizat și super-specializat, mai trăiesc încă în triburi. Aproapele sau semenul nostru este orice om care are nevoie de ajutorul nostru. O dovedește prin excelență parabola samarineanului milostiv, evocată la evanghelistul Luca, cap. X, verset 23-37: cel căzut între tâlhari era un străin pentru samarinean. Și totuși, samarineanul nu stă la îndoială, vede în cel rănit pe semenul, pe aproapele, pe fratele său, își sfâșie cămașa, transformând-o în pansamente, îi oblojește mâinile, îl duce la un han și îi acordă totală îngrijire, socotind că nu poți numi pe Dumnezeu Tată, dacă nu te porți frățește cu toți oamenii. Va motiva cineva: de acord cu semenii sau cei apropiați nouă, de lângă noi, dar ce vom face cu cei de la distanță?

Răspuns: sufletul nu cunoaște distanțe. Pentru spirit nu există depărtări. Pentru un creștin convins; a cărui credință se măsoară cu evlaviometrul iar dragostea creștină se măsoară cu vibrometrul, el știe că în zilele noastre, când grație erupției vulcanice a științei și a tehnicii, distanțele s-au scurtat, când nu mai trebuie să căutăm ceea ce ne separă, ci ceea ce ne unește. Noi, în ciuda distanței trebuie să ne socotim fii duhovnicești ai aceluiași Tată spiritual care este Dumnezeu, cauza a tot ce există, primul mișcător nemișcat, luptând împreună, muncind împreună, rugându-ne împreună.

E mai mare semenul tău decât tine? Străduiește-te să îl ajungi. E mai mic? Întinde-i mâna și-l ridică la stadiul tău. Iar când vezi un om bucură-te că vezi un frate. Așa ne sfătuiește dascălul universal care este Iisus Hristos și care a murit și pentru tine și pentru aproapele tău.

Ne numim creștini în măsura în care îl imităm cu viața. Toată viața sa pământească a fost pusă în slujba fratelui om: luminarea minții, descreștirea frunții, uscarea lacrimilor, aprinderea speranței, mângâierea în marile lovituri, cunoașterea adevărului și nu în ultimă instanță sacrificiul propriei Sale vieți, exclusiv din motive de iubire.

Știind, deci, din lumina scripturistică, cine este aproapele sau semenul nostru, să avem față de acesta o poziție activă și nu pasivă sau de depreciere, întinzând bariere între el și noi, neuitând că rațiunea sau cheia existenței noastre este iubirea creștină, că omul prezintă valoare după cantitatea de iubire oferită semenului său, că nu contează câtă pâine dai celui flămând, ci câtă iubire îi transmiți prin această pâine, nu contează haina ce o dai celui sărac, ci în câtă iubire îi îmbraci inima. Nu darul este esențial, ci iubirea concretizată în dar. Iar potențialul valoric uman stă în câtă iubire știe să risipească în jurul lui, după expresia poetului:

Dragoste, al cerurilor sâmbur / Sâmbure al lumii și izvor / Pân' la moarte de la primul gângur / Omul după tine îl măsor.

Ne stăruie încă în imagine poziția creștină a savantului Albert Schweitzer, medic, teolog și artist, care, german fiind, a abandonat confortul unei capitale europene și catedra universitară și cu 70 lăzi de medicamente s-a stabilit în țărișoara Gabon din Africa, în localitatea Lambarene.

Tot restul vieții sale și l-a petrecut printre negrii din Africa, ce nu-și puteau vindeca nici cele mai elementare boli, întemeind spital, asistându-i sanitar, organizând concerte și colecte pentru emanciparea lor. Acolo a și decedat și negrii din Gabon aproape că l-au idolatrizat.

Câți dintre savanții lumii se pot lăuda cu o astfel de caritate creștină pusă în slujba aproapelui? Într-o vreme, când luminarea minții fără căldura sufletului nu prea trage greu în cumpăna sau cântarul valorilor. Așa a procedat Iisus, Divinitatea noastră, Adevărul absolut, adevărul care nu are definiție, deoarece el este acela care definește și așa trebuie să procedăm și noi, după inperativul dat nouă: „Du-te fă și tu asemenea" (Luca X, 37).

TEODOR PONEAVĂ

Biserica din cetate își așteaptă... Salvatorul

Primim spre publicare

RELIGIA NEADMISĂ ÎN ȘCOALA GENERALĂ NR. 1 ARAD

De doi ani încoace, odată cu pensionarea părintelui din Biserica Reformată Centrală a orașului Arad și cu venirea unui tânăr părinte reformat, la Școala Generală nr. 1 s-a abandonat (vândut?) predarea orelor de religie reformată la o religie evanghelistă. Este de neînțeles motivarea părintelui care a declarat: „Nu suntem pregătiți pentru a preda la școli pentru copii minori". Atunci cum este pregătit pentru slujbe și alte ceremonii bisericești dacă el nu este pregătit? Din informațiile primite în mod direct de la o parohie a Facultății de teologie reformată din Oradea, ni s-a transmis că toți absolvenții Facultății de teologie, indiferent de vârstă și religie, trebuie să fie pregătiți pentru orice.

Cum să fie dreptate în țară dacă nici în religie nu se respectă dreptatea? Nu avem cunoștință de alte cazuri asemănătoare în țară, indiferent de religie, dar e posibil să fi fost rezolvate într-un cerc mai restrâns. Scrisoarea mea nu este pentru rezolvare, ci doar pentru a se cunoaște realitatea deoarece această scrisoare a fost dată pentru a se publica și într-un ziar de limbă maghiară, dar, din unele motive neaflate până în momentul de față, nu a fost publicată.

Cu speranța că dvs. sunteți mai corecți și pentru a se afla ce se întâmplă în orașul nostru, vă mulțumesc anticipat.

Un părinte care nu vrea să schimbe religia copiilor pentru un preot neglijent.

PÁLFI GEDEON

Pagină îngrijită de VASILE FILIP și MONICA ARDELEAN
Foto: AL. MARIANUȚ

DUPĂ LICHIDARE, COMFRUCT LIPOVA RENAȘTE PE BUCĂȚI

Cu o datorie totală de 57 de miliarde de lei, la 15 martie 2000 **S.C. COMFRUCT S.A. LIPOVA** a intrat în lichidare judiciară. Cu toate acestea, lichidatorul desemnat de judecătorul sindic nu a lăsat în paragină livezile. „Am strâns bani, am pus și noi și am continuat producția, obținând un profit minim. Cel mai important e însă, că am păstrat livezile pe rod, fapt ce a înlesnit vânzările lor. Astfel am reușit să vindem prin licitații succesive circa 80%

din plantații, reprezentând 30% din patrimoniul total al SC. COMFRUCT S.A.", spune **IOAN ISAI**, directorul firmei lichidatoare **EUROCONSULT S.R.L. ARAD**. La începutul anului în curs, lichidatorul a reușit să vândă și FERMA 18, de vaci, a societății aflate în faliment, unei firme franceze care a repopulat-o și funcționează în continuare. Tot anul acesta a fost vândut și depozitul de cereale unei fundații româno-germane. Acesta urmează să fie transformat în atelier-școală pentru copiii orfani. O preocupare importantă a firmei lichidatoare a fost întabularea terenurilor aferente imobilelor aparținătoare de COMFRUCT, reușind în totalitate acest lucru, fapt ce a facilitat vânzarea lor.

INVESTIȚII DE CINCI MILIARDE ÎN „CONTINUITATE"

În urmă cu un an nici cei mai optimiști horticultori din Lipova nu mai sperau în revigorarea cunoscutelor livezi. Nu au fost însă transformate în lemne de foc, cum pronosticau unii. „Din informațiile noastre anul acesta în fermele cumpărate de la COMFRUCT noii proprietari au investit peste cinci miliarde de lei. Un semn sigur că producția pomicolă va continua, chiar dacă în contractele de vânzare-cumpărare, nu era stipulată obligația continuării producției", precizează Isai.

SEDIUL COMFRUCT - IDEAL PENTRU ȘCOALĂ, SPITAL, ORFELINAT

Cu toate că se organizează în continuare licitații, o mare parte din patrimoniul COMFRUCT a rămas nevândut. Printre imobilele care sunt scoase la vânzare se numără și sediul în care au funcționat birourile firmei falimentare. „În felul în care este construit acesta ar putea fi transformat în școală, spital, cămin de bătrâni, orfelinat. Prețul de vânzare s-ar situa undeva în jurul a două miliarde de lei, dar până în prezent nu am avut cumpărători", spune directorul firmei EUROCONSTRUCT. Pe lângă acesta ar mai fi de vânzare două ferme de porci, una de oi, un abator în construcție cu toate utilajele noi, nedespachetate, plus diverse imobile. Cu toate acestea, deși la începutul lichidării se estima ca 60-70% din creditori să fie despăgubiți, se estimează că procentul despăgubiților va fi de doar 50%.

RECOLTATUL PIERSICILOR E ÎN TOI

Ferma nr. 15 a S.C. COMFRUCT S.A. a rămas până în prezent nevândută. Nici producția nu a fost stopată, obținându-se în continuare importante cantități de piersici, prune și mere. Petru Vreju e șeful fermei de 21 de ani, de la înființarea acesteia. „Când am venit, aici era doar pășune, cultură mare și pe alocuri paragină. Am înființat ferma și an de an am obținut profit. Din 3 iulie am început recoltatul piersicilor, cu 20 de muncitori sezonieri. Se anunță circa 250 tone de pe 25 ha cu piersici. Cu toate că piersicul are o perioadă de producție de 15 ani, acum are 20 și mai poate fi exploatat 5-6 ani, cu producție economică", spune șeful fermei 15. Cele șase soiuri de piersică se coc eșalonat, recoltatul întinzându-se pe o perioadă de vreo două luni. Piersicile de Lipova se livrează în aproape toate județele din Transilvania fiind foarte solicitate datorită calității și gustului lor inconfundabil.

FLORIN TRUȚ
Foto: AL. MARIANUȚ

Băcanu, despre prima hală a Complexului Expozițional:

„PÂNĂ LA SFÂRȘITUL ANULUI, VA AVEA PĂLĂRIE"

Deși la turnarea pietrii de temelie a Complexului Expozițional se anunța construirea primei hale la începutul lunii iunie, lucrările nu au demarat nici acum. De-abia la începutul săptămânii viitoare va fi stabilită, în urma unei licitații, firma care se va ocupa de construcția fundației. Se apreciază că în prima parte a lunii august, constructorul va putea să intre pe teren. Montarea structurii halei va fi asigurată de o firmă germană care s-a angajat să finalizeze lucrarea în maximum cinci săptămâni. Hala va avea 35 m lățime și 54 m lungime, adică o suprafață de 2000 mp.

„Din punct de vedere financiar, partea de fundație și betoane este definitivată. Realizările ulterioare depind de forma financiară a partenerilor noștri - Primărie, Consiliul Județean, SIF Banat-Crișana și alte firme - spune **Nicolae Băcanu**, președintele Camerei de Comerț, Industrie și Agricultură Arad. Chiar dacă nu reușim să tăiem panglica - continuă Băcanu - am convingerea că până la sfârșitul anului, târgul va avea pălărie. Adică fundație, structură, ziduri. Mai puțin instalații."

D. DUȚU

BANCA TRANSILVANIA - AGENT PENTRU WESTERN UNION

În luna iunie a.c. Banca Transilvania a încheiat cu Western Union contractul de agent pentru derularea prin sucursalele băncii a operațiunilor de transfer rapid de fonduri bănești. Acest serviciu, adresat în principal persoanelor fizice, facilitează trimiterea sau primirea banilor în/din peste 186 țări sau teritorii, respectiv peste 100.000 de locuri în întreaga lume, durata de transmitere fiind deosebit de scurtă - maximum 10 minute pentru procesarea completă a mesajului.

Serviciul de transfer rapid Western Union va fi implementat până la sfârșitul lunii iulie în toate cele 32 de sucursale ale Băncii Transilvania, persoanele fizice având posibilitatea de a apela la acest gen de transfer (numai sume în USD), indiferent dacă sunt sau nu clienți ai băncii, deci fără obligativitatea deschiderii unui cont bancar.

Pentru inițierea transferului, respectiv pentru ridicarea banilor este necesară prezentarea unui act de identitate. În cazul în care expeditorul și destinatarul doresc o siguranță suplimentară pentru transferul sumei, acesta din urmă trebuie să recunoască parola formulată de expeditor și transmisă odată cu mesajul.

Interesul Băncii Transilvania de a oferi servicii care facilitează menținerea legăturilor financiare între persoanele situate în diferite colțuri ale țării sau chiar în exterior s-a concretizat și prin introducerea propriului serviciu de transfer de fonduri bănești „Transilvania Express", precum și prin crearea posibilității de primire prin sucursalele din țară, a banilor trimiși de persoanele angajate în Israel, către rude sau prieteni din România.

PANORAMIC ECONOMIC

IUNIE - INFLAȚIE

Rata inflației în luna iunie a coborît la 1,6%, cel mai scăzut nivel din ultimele 21 de luni, în condițiile în care tarifele la energia electrică și termică, gaze și apă, principalele generatoare ale creșterii prețurilor pe ansamblul economiei, au rămas nemodificate.

BANCA TRANSILVANIA - PROFIT

Banca Transilvania a obținut, în primele șase luni ale acestui an, un profit net de 187,5 miliarde lei, se arată într-un comunicat al băncii remis agenției MEDIAFAX.

BANCA DACIA FELIX SE VA NUMI EUROM BANK

Adunarea Generală a Acționarilor Băncii Dacia Felix a aprobat schimbarea numelui băncii în Eurom Bank, transmite corespondentul MEDIAFAX.

NĂSTASE - BUGET - PROIECT

Proiectul de buget pe anul 2002 prevede un deficit bugetar de 3%, o creștere economică de 5,2% și un nivel final al inflației de 22%, a afirmat, miercuri seara, prim-ministrul Adrian Năstase, în cadrul unei întîlniri a Clubului Oamenilor de Afaceri Germani din România.

El a precizat că Executivul își propune scăderea ratei șomajului și menținerea unui ritm anual de creștere economică de 4-5%.

Guvernul își propune și reducerea fiscalității, prin eliminarea unor fonduri speciale și micșorarea nivelului contribuției de asigurări sociale (CAS) până la 25-30%.

PNL - PRIVATIZARE - CRITICI

Ideea de a muta întreprinderile cu capital de stat care urmează să fie privatizate la ministerele de resort este "o concepție proastă" pentru că dă acestor ministere o putere foarte mare asupra acestor agenți economici, a afirmat, într-o conferință de presă, președintele Consiliului Național al PNL, Theodor Stolojan, fost prim-ministru.

Stolojan a apreciat că privatizarea trebuie condusă de o singură instituție, APAPS, care are experiență în domeniu și cunoaște procedurile ce trebuie derulate.

Corupția și problemele care au caracterizat fostul FPS nu țin de instituție, ci de oameni, a spus Stolojan.

TRANSPORTURI - ACTIVITATE

Firmele mici sînt în pericol de a ieși de pe piața transporturilor externe, din cauza necompetitivității camioanelor, a scăderii prețurilor pe piața transporturilor și a lipsei periodice de comenzi, a declarat agenției MEDIAFAX Emilian Popescu, directorul societății Köller & Ștefan Trans-Coonstruct.

"Punerea în aplicare a legislației care stabilește ca prag de import pentru camioane standardul de poluare Euro 3, va conduce la imposibilitatea reînoirii parcului de mijloace de transport pentru firmele mici, care nu au posibilități materiale să investească", a adăugat Popescu.

NOILE TAXE PERCEPUTE PENTRU OPERAȚIUNILE LA REGISTRUL COMERȚULUI ȘI PENTRU SERVICIILE PRESTATE DE BIROUL UNIC

Pentru operațiunile legale în registrul comerțului noile taxe sînt următoarele:

A. Comercianți persoane juridice și asociații familiale

1. Verificarea disponibilității firmei - 16.000
2. Rezervarea firmei - 21.000
3. Verificarea anteriorității emblemei - 21.000
4. Rezervarea emblemei - 40.000
5. Înmatriculare - 142.000
6. Mențiunea - 36.000
7. Radiere - 45.000

B. Comercianți persoane juridice

1. Verificarea disponibilității firmei - 120.000
2. Rezervarea firmei - 162.000
3. Verificarea disponiblității emblemei - 200.000
4. Rezervarea emblemei - 100.000
5. Verificarea disponibilității firmei la nivel național - 400.000
6. Rezervarea firmei la nivel național - 900.000
7. Rezervarea firmei pe o anumită arie geografică:
   - pentru două județe - 260.000
   - pentru orice alt județ inclus - 60.000
8. Înmatriculare pe tranșe de capital social și pe obiect de activitate:
   - până la 1.000.000 lei: 345.000
   - între 1.000.001 - 2.000.000 lei: 700.000
   - între 5.000.001 - 10.000.000: 1.100.000
   - între 10.000.001 - 25.000.000: 1.700.000
   - între 25.000.0001 - 100.000.000: 2.200.000
   - peste 100.000.000: 3.800.00
9. Majorarea capitalului social:
   - cu până 1.000.000: 300.000
   - până la 1.00.001 lei - 2.000.000: 550.000
   - între 2.000.001 - 5.000.000 lei: 750.000
   - între 5.000.001 - 10.000.000: 1.000.000
   - între 10.000.001 - 25.000.000: 2.400.000
   - între 25.000.0001 - 100.000.000: 3.000.000
   - peste 100.000.000: 3.500.000
10. Cesiunea aportului la capitalul social:
   - cu până 1.000.000: 400.000
   - până la 1.00.001 lei - 2.000.000: 500.000
   - între 2.000.001 - 5.000.000 lei: 550.000
   - între 5.000.001 - 10.000.000; 800.000
   - între 10.000.001 - 25.000.000: 1.500.000
   - între 25.000.0001 - 100.000.000: 2.500.000
   - peste 100.000.000: 3.000.000
11. Reducerea capitalui social:
   - cu până 1.000.000: 120.000
   - până la 1.00.001 lei - 5.000.000: 250.000
   - între 5.000.001 - 25.000.000 lei: 400.000
   - între 25.000.001 - 100.000.000: 550.000
   - peste 100.000.000: 750.000
12. Înscriere de mențiune (cu excepția celor menționate la pozițiile nr. 9 și 11) - 160.000
13. Verificarea și cutodia bilanțului contabil - 65.000
14. Depunerea prospectului de emisiune de acțiuni prin subscripție publică pentru:
   - constituirea societății - 120.000
   - majorarea capitalului social - 0,5% din valorea majorării capitalului, dar nu mai mult de 3.000.000 lei
15. Depunerea proiectului de fuziune sau divizare - 200.000
16. Depunerea spre arhivare a registrelor societăților pe acțiuni și în comandită pe acțiuni lichidate - 240.000
17. Preschimbarea certificatului de înregistrare în mod curent, ca urmare a unor modificări - 75.000
18. Transmiterea actelor prevăzute de lege spre publicare în Monitorul Oficial - 90.000
19. Transmiterea documentației pentru obținerea codului unic de înregistrare - 35.000
20. Copii certificate de pe documentele existente în dosarul comerciantului:
   - persoane fizice - 23.000
   - persoane juridice - 40.000
   - copie/pagina certificată - 2.000
21. Certificat constatator că un anumit act sau fapt este sau nu este înscris ori menționat în registru:
   - persoane fizice - 60.000
   - persoane juridice - 180.000

În termen de 12 luni comercianții constituiți anterior datei intrării în vigoare a Ordonanței 76/2001 au obligația de a solicita biroului unic preschimbarea actualului certificat de înmatriculare și a codului fiscal cu noul certificat de înregistrare, care conține codul unic de înregistrare atribuit. Preschimbarea certificatelor de înregistrare, potrivit OUG 76/2001, se face pe cheltuiala camerelor de Comerț și Industrie. Pentru punctele 20 și 21 cuprinse în tabel se pot aplica taxe suplimentare, respectiv 50% din taxă pentru soluționarea solicitării în 48 de ore și 30% din taxă pentru soluționarea solicitării în termen de cinci zile lucrătoare. Taxele includ TVA.

Sâmbătă, 14 iulie 2001

TVR 1
7,00 Tezaur folcloric
7,50 Zorro - s.
8,45 Desene animate
9,30 Prietenul meu, Coamă-n Vânt - f. SUA,1994
11,00 La telefon, muzica populară
11,30 Povești la drumul mare
11,50 Auto Club
12,30 Casa mea
13,00 Frumoasele școlii - s.
13,50 Jurnalul de prânz
14,00 Golful temerarilor
16,00 Debut 50 Plus
17,15 Alegeți muzica!
17,45 Ora planetei
18,05 Teleenciclopedia
19,05 Ora G
20,00 Jurnal
20,25 România în presa lumii
20,30 Ghici cine vine la tine? - emis. de divertisment
22,00 Amy - s.
22,50 Jurnalul de noapte
(●) 23,00 Mahler - f. Anglia, 1974, cu Robert Powell, Georgina Hale
2,45 Ora G - rel.

TVR 2
7,00 D-ra Andrea - s. rel.
7,50 Veni, video, vici! - rel.
8,05 Răscruci
8,35 Călătoriile lui Ics
9,05 On line
9,35 Universul cunoașterii
10,35 Arta apărării
11,05 În direct - s.
11,35 Wishbone - s.
12,00 Desene animate
12,30 Arca lui Noe
13,05 Surprizele științei
14,00 Știri
14,05 Atlas
14,40 Călătorind prin țară
15,10 Bărbați, la cratiță!
16,00 Tenis - Turneul de la Wimbledon - finala feminină
19,00 Telejurnal TVR2
19,10 Glasul sângelui - f. Italia, 2000, cu Franco Nero - p. I
20,45 Cinematograful, o istorie vie
21,30 Scurte povestiri cinematografice - s.
22,00 Supranaturalul
23,00 Știri
(▲) 23,05 Despre viață și sex
23,50 Arta de a muri - f., rel.

PRO TV
7,00 Desene animate
9,15 Micii războinici
9,45 Cavalerii din Tir Na Nog - s.
10,00 Pokemon - d. a.
10,30 Conor viteazul - s.
11,00 Cei mai frumoși ani - s.
11,45 Family Guy - s.
12,15 Gilette - lumea sportului
12,30 ProMotor
12,55 Știile Pro TV
13,00 Nebun după tine
13,30 O mamă și jumătate
14,00 Lecție în natură - comed. SUA,1996
15,45 Călătorie spre centrul pământului
16,30 Întâlnire cu dragostea- f. SUA,1988, cu Christopher Cazenove
18,15 Quiz show cu Teo
19,00 Știrile Pro TV
19,30 Viața pe cont propriu - comed. SUA,1994, cu Ethan Hawke, Winona Ryder
21,30 Războinare fără limite - s.
(●) 22,30 Profesionistul puterii
(●) 0,00 Clanul Soprano - s.

TV ACASĂ
7,15 Știrile de Acasă - rel.
8,00 Căsuța poveștilor - rel.
8,15 Înger sălbatic - s. rel.
9,15 Femeia vieții mele - s., rel.
12,30 Dreptul la viață - s., rel.
13,15 Seducție - s., rel.
14,45 Șoimii călători - s.
15,15 Xena, prințesa războinică - s.
16,00 Gemenele - s.
16,30 Soțul și soția - s.
17,00 Doctorul casei
17,30 La casa de vis
18,00 Acasă la... cu Ruxandra Săraru
18,30 Dragoste și putere - s.
19,00 Rețeaua - s.
20,40 Seducție - s.
22,15 Chef de chef - muzică de petrecere
23,15 Fotbal: Un campionat fără egal: Rocar-Steaua
1,00 Soțul și soția - s., rel.
1,30 Dragoste și putere - s., rel.
1,50 Acasă la români - rel.

HBO
9,15 Dorothy Dandridge -f. SUA, 1999, cu Halle Berry, Klaus Maria Brandauer
11,10 Un loc îndepărtat - f. av. SUA, 1993, cu Reese Witherspoon
12,55 Dovadă sângeroasă - f. SUA, 1998, cu David Strathairn
14,40 Totul despre sex - s., cu Sarah Jessica Parker
15,15 Inimă de dragon - f. av. SUA,1997, cu Sean Connery, Dennis Quaid
16,55 Poruncile - comed. SUA, 1997, cu Aidan Quinn, Courteney Cox, Anthony La Paglia
18,25 Complicitate - f. SUA, 1997, cu Jonny Lee Miller, Brian Cox
20,00 Ultimul dans -f. SUA,1996, cu Sharon Stone, Rob Morrow

PRIMA TV
7,00 Desene animate
11,00 Sport Magazin
14,30 Motor
15,00 Exploziv
15,30 Bum Bum din Prima - emis. realizată de Catrinel Sandu și Lucian Viziru
17,30 Strada milion - emis. cu haz
18,00 Focus
19,00 Vară fără limite - cu Adriana și Cabral - emis. de divertisment
20,00 Cutia Pandorei - f. SUA,1996, cu Daphne Zuniga
21,30 Music Star
23,30 Strada milion
0,00 Confesiuni erotice - erotic, SUA
1,30 Focus - rel.

TELE 7 ABC
8,00 Muzică
10,00 La ordinea zilei - rel.
11,00 Muzică
12,00 Domino - rel.
13,00 Din lumea aITORA - rel.
15,00 Documentar
16,00 Lumea misterelor
17,00 Club ABC
18,00 Germania astăzi - doc.
19,00 Muzică
20,00 As Show
21,00 Telejurnal
21,30 Muzică
22,00 Îți mai aduci aminte, Doamnă?
22,45 Telesport
0,30 Lumea misterelor - rel.
1,30 Club ABC
2,20 Muzică
6,00 Telejurnal - rel.
7,00 Muzică

ANTENA 1 – TV ARAD
7,30 Fir întins
8,00 Păstorul cel bun
8,30 Un început nou
9,00 Publicitate, promo
9,10 Lumea mare a celor mici
9,30 Știri TVA - rel.
10,00 Casa de piatră
10,30 Roata de rezervă
11,00 Amintirile unui pelerin - doc. România
11,30 Sebiș 2001
12,00 UVVG se prezintă
13,00 Detectivii Hart - s. av.
14,00 Orient Expres - talk-show
16,00 Totul va fi bine - emis. de divertisment cu trupa Hi-Q
18,00 Sheena
19,00 Observator
19,50 Sport
20,00 Schimbare neașteptată - comedie SUA, 1998
22,00 Party Time - emis. de divertisment
0,00 Punctul culminant - f. SUA,1997
1,30 Observator - rel.
2,30 Detectivii Hart - rel.
3,30 Totul va fi bine - rel.
5,30 Fir întins - rel.
6,00 Roata de rezervă - rel.
6,30 Casa de piatră - rel.

TV INTERSAT
8,55 Deschiderea programului
9,00 Roboți în zbor - f.
10,30 Desene animate
11,00 Știrile Intersat
12,00 Percepții deformate
13,30 Știrile Intersat
14,00 Cum să-mi îngrijesc câinele
14,45 Iubire fără sfârșit - f.
16,15 Neon Rider - s.
17,15 Deșertul vorbește - s.
17,45 Mămica - detectiv particular - s.
18,15 Știrile Intersat
19,00 Casa de nebuni - s.
19,30 Muzică populară
20,00 Show cu ecou
22,00 Știrile Intersat
22,30 Jocuri sângeroase
0,00 Erotica
5,00 Închiderea programului

RADIO EUROPA FM (89,3 MHz)
6,00-10,00 O dimineață de milioane cu Dan Creța (8,00 Jurnalul de dimineață); 10,00 Turul României cu C. Stănciulescu; 12,00 Ora de film; 13,00 Jurnalul de prânz; 14,00 După-amiaza de week-end cu R. Constantinescu; 16,00 Europa top-hit cu Denis Ciulinaru; 18,00 Jurnalul de seară; 18,30 Discuri pe bandă cu Cristi Preda; 23,00 Europa lângă tine

RADIO PRO FM (92,1 MHz)
7,00 - 10,00 TOATĂ LUMEA PRO FM - cu Cătălin Lăpușcă; **10,00 - 11,00 CINÉ-VERITÉ** - cu Ada Rosetti; **11,00 - 14,00 CHEFACI ÎN WEEK-END** - cu Vali Bărbulescu; **14,00 - 16,00 TOP 30 AIRPLAY PRO FM** - cu Cristi Schnebli; **16,00 - 19,00 PRO FM PARTY LINE** - cu Mihai Gurei; **19,00 - 22,00 281.976** - cu Cătălin Lăpușcă; **22,00 - 23,00 DECADANCE** - cu DJ Mike; **23,00 - 3,00 HOT PARTY MIX**

RADIO ARAD & RADIO CONTACT (99,1 MHZ)
6,00 Super week-end; 8,00 Dimineață de week-end; 10,00 Bătălia hiturilor; 11,00 Fabrica de hituri; 12,00 Super 50 (ediție specială); 15,00 Sună la Sorin; 18,30 Contact Film; 19,00 Romanian Top 100; 21,00 Seară de weekend; 22,00 Până mâine dimineață

RADIO TIMIȘOARA
6,00 Ceasurile dimineții; 8,00 Muzică populară cu dedicații; 10,00 Pop matineu; 11,00 Magazin sportiv estival; 12,00 Pop matineu; 13,00 Emisiune în lb. germană; 14,00 Emisiune în lb. maghiară; 15,00 Emisiune în lb. sârbă; 16,00 Actualitatea în 60 de minute; 17,00 Jurnal în culori; 17,10 Viața literară; 17,30 Românii de peste mări; 18,00 Pe undele Europei; 19,00 Radiojurnal; 19,15 Balul de sâmbătă seara; 20,50 Călătorie în lumea poveștilor; 21,00 Sâmbăta sportivă. Știri: 6,00; 7,55; 10,00; 10,55; 16,00; 18,00; 21,00; 21,55. Radio Jurnal: 7,00; 19,00.

RADIO SEBIȘ
6,00 Weekend matinal; 8,00 Floarea din grădină; 9,00 La sfârșit de săptămână; 12,00 România Top 100; 15,00 La porțile dorului; 16,00 Weekend Show; 19,00 La mulți ani! - dedicații muzicale; 20,00 Show-ul de sâmbătă; 22,00 Latino Parti; 0,00 Disco Dance 21; 2,00 Weekend nocturn

Redacția Adevărul nu își asumă răspunderea pentru modificările ulterioare intervenite în programele Radio - TV

Duminică, 15 iulie 2001

TVR 1
7,00 Ceasul deșteptător... la iarbă verde
8,00 Universul credinței
9,00 Desene animate
9,30 Laboratorul fantastic
10,30 Viața satului
12,15 Tezaur folcloric
13,05 De luni până duminică
13,50 Jurnalul de prânz
14,00 Golful temerarilor
(●) 16,00 Acțiune, motor! - s.
16,25 O altă realitate - s.
16,50 Bravo, bravissimo
18,20 Corespondent de război - f. război, SUA/Germania/Israel, 1987
20,00 Jurnal. Meteo
20,25 Agenda europeană
(●) 20,30 Pact du diavolul - thriller, SUA, 1997
22,55 O vară... cu cântec
0,10 Jurnalul de noapte
0,20 Șapte zile - s.
1,10 Bravo, bravissimo - rel.

TVR 2
7,00 Documentar - rel.
8,00 În direct - rel.
8,25 Tradiții
9,00 Medalion de interpret
9,30 Ferma
10,30 Cronici votive
11,00 În direct - s.
11,30 Desene animate
12,00 Prietenii lui Piticot
12,45 Atenție la neatenție! - s.
13,30 Spectacolul lumii
14,00 Știri
14,05 Paradisul de lângă noi
14,35 Volei pe plajă: Turneul Internațional de la Satu Mare
15,35 Pop Club
16,40 Călătoria lui Allen Strange - s.
17,35 O altă dimensiune
18,30 Telejurnal TVR 2
18,40 Mike Hammer, detectiv particular - s.
(●) 19,30 În mișcare - comedie, Franța, 1997
(●) 21,05 Alegerea - dramă, Franța, 1995
23,35 Știri
(▲) 22,40 Umbre înșelătoare - thriller SUA, 1988
0,10 TVM. Mesager

PRO TV
7,00 Regele Arthur - s.
7,20 Peter Pan - s.
7,45 Mica sirenă - s.
8,15 Omul de fier - s
8,45 Războiul fiarelor - s.
9,15 Micii războinici - s.
9,45 Cavalerii din Tir Na Nog - ultimul episod
10,00 Pokemon - d. a.
10,30 Conor viteazul - s.
11,15 Războiul Rece - doc.
12,00 Regele Alezander - doc.
12,50 Știrile Pro TV
13,00 Nebun după tine - s.
13,30 O mamă și jumătate - s.
14,00 Buffy, spaima vampirilor - s.
15,00 Formula 1 - Marele Premiu al Marii Britanii - Live
17,15 Melrose Place - s.
18,15 Bilet de vacanță
19,00 Știrile Pro TV
19,30 Dădaca - ultimul episod
(●) 20,00 Nell cea sălbatică - dramă, psihologic, SUA, 1994
22,00 Vara ispitelor - LIVE
23,00 Războinare fără limite - s.
23,45 Marcă înregistrată
0,15 La limita imposibilului - s.

TV ACASĂ
7,30 Xena, prințesa războinică - rel.
8,15 Gemenele - rel.
8,45 Căsuța poveștilor - rel.
9,15 Femeia vieții mele - rel.
12,15 Dragoste și putere - rel.
12,45 Latino party - rel.
13,15 Seducție - rel.
14,45 Șoimii călători - s.
15,15 Xena, prințesa războinică - s.
16,00 Gemenele - s.
16,30 Soțul și soția - s.
17,00 Acasă la români
18,00 la-mă acasă!
18,30 Dragoste și putere - s.
19,00 Femei înșelate - s.
20,00 Șoimii călători - s.
(I) 20,30 Prieteni pe viață - f. SUA, 1982
22,30 Acasă la români - rel.
(I) 23,30 Chef de chef
0,00 Dragoste și putere - rel.
0,40 Muzica de Acasă

HBO
7,25 Mânie și onoare - acțiune, SUA, '92
8,55 E petrecerea mea - dramă, SUA, 1999
10,40 Paulie - dramă, SUA, 1998
12,05 Las' pe Beaver! - comedie, SUA, 1997
13,30 Happy Gilmore - comedie neagră, SUA, 1996
15,10 Regina balului - comedie neagră, SUA, 1999
16,35 Totul despre mama mea - dramă, Spania/Franța, 1999
18,15 Ultimul dans - dramă, SUA, 1999
20,00 Patch Adams, un doctor trăsnit - comedie, SUA, 1998
22,00 Notting Hill - comedie romantică, SUA, 1998

PRIMA TV
7,00 Program pentru copii
10,30 Tradiții
11,00 Romania@large
11,30 Cinemagia
12,00 Obiectiv
13,00 Viva duminica
17,00 Strada milion
18,00 Focus
19,00 Cârcotașii în Europa
20,00 Impact
21,00 Instinct primar - thriller erotic, SUA, 1992
23,00 Aici e de noi
0,30 Romania@large
1,00 Focus - rel.

TELE 7 ABC
8,00 Muzică
9,00 Cântecul și casa lui - rel.
10,00 Muzică
11,00 La ordinea zilei - rel.
12,00 Muzică
12,30 În justiție - rel.
13,00 Cătălin duminical
14,45 Documentar
15,45 Cinetour
16,30 Telecaricatura zilei
16,35 Clipuri muzicale
17,00 Forța destinului
18,00 Cutia muzicală
19,00 Muzică
20,00 As Show
21,00 Telejurnal
21,59 Telecaricatura zilei
22,00 Loto - Pariul Trio
22,30 Cătălin duminical - rel.
0,30 Cinetour - rel.
1,30 Cutia muzicală - rel.

ANTENA 1 – TV ARAD
7,00 Muzică populară
7,20 Publicitate, Promo
7,30 Viața spirituală
8,00 „Fresh 'Neața" - emisiune matinală de pe litoral
10,00 7 zile - retrospectiva săptămânală a Știrilor TVA
11,10 Flipper - s.
12,00 Moto GP rezumat - cursele de 125 și 250 cmc
13,00 Detectivii Hart - s.
14,00 Solomon și regina din Saba - f. istoric, SUA
16,00 Totul va fi bine
18,00 V.I.P. - s.
19,00 Observator
19,25 7 zile din 7
19,40 Sport
20,00 Fiesta de duminică - emisiune de divertisment în direct
22,00 TeleEurobingo Show
(●) 22,30 O singură alegere - dramă romantică, SUA, 1991
(●) 0,30 Misterele Parisului - dramă, Franța
3,30 Totul va fi bine - rel.
5,30 Amintirile unui pelerin - rel.
6,15 V.I.P. - s. rel.

TV INTERSAT
8,55 Deschiderea programului
9,00 Micuții cavaleri ai Mesei Rotunde - film
10,30 Cerul dintre noi - s.
11,00 Știrile Intersat - rel.
12,00 Memorii din anul 1990
13,00 Life magazin
13,30 O altfel de lume
14,00 Știrile Intersat
14,30 Show cu ecou - rel.
16,30 Neon Rider - s.
17,30 Aventurierii - s.
17,45 Auto integral
18,15 7 x 7
18,15 7 x 7
(●) 19,00 Mafia asiatică din America - film
20,30 Mămica detectiv particular - s.
21,00 Deșertul vorbește - s.
(▲) 21,30 Comportament indecent - film
23,00 7 x 7 - rel.
(n) 0,00 Erotica
5,00 Închiderea programului

RADIO EUROPA FM (89,3 MHz)
6,00-10,00 O dimineață de milioane cu Dan Creța (8,00 Jurnalul de dimineață); 10,00 Magazin deschis - cu C. Stănciulescu; 12,00 Prieteni fără cuvinte; 13,00 Jurnalul de prânz; 13,20 După-amiaza de week-end cu D. Ciulinaru; 18,00 Jurnalul de seară; 18,30 Interviurile Europa FM; 19,00 Europa Old cu Dan Creța; 23,00 Europa lângă tine

RADIO PRO FM (92,1 MHz)
7,00 - 10,00 TOATĂ LUMEA PRO FM - cu Flavius Eșnican; **10,00 - 11,00 AUTOSHOW** - cu Nono Semen; **11,00 - 14,00 CheFACI ÎN WEEKEND** - cu Vali Bărbulescu; **14,00 - 16,00 HEAT PRO FM** - cu Mihai Gurei; **16,00 - 17,00 TOP TEN PRO FM** - cu Marius Dobre; **17,00 - 19,00 TONOMATUL PRO FM** - cu Cristi Dicianu; **19,00 - 21,00 281.976** - cu Flavius Eșnican și Cătălin Lăpușcă; **21,00 - 23,00 TOP 30 AIRPLAY PRO FM** - cu Cristi Schnebli - rel.; **23,00 - 24,00 DEEP BEATS** - cu DJ Sleek; **24,00 - 2,00 ZONA LIBERĂ** - cu DJ Vasile

RADIO ARAD & RADIO CONTACT (99,1 MHZ)
6,00 Super week-end; 8,00 Viața spirituală; 8,30 Mileniul III; 8,45 Dimineață de weekend; 10,00 Sfânta Liturghie de la Catedrala Ortodoxă Arad; 12,00 Week-end în doi; 15,00 Contact FM; 19,00 Emisiune în limba germană; 20,00 Muzica secolului XX; 21,00 E numai rock'n'roll; 22,00 Contact FM

RADIO TIMIȘOARA
6,00 Radioprogramul sătenilor; 8,00 Universul credinței; 8,30 Diapazon coral; 9,00 Uniți sub tricolor; 10,00 Pop matineu; 11,00 Actualități, muzică, sport; 12,00 Duminica la prânz; 13,00 Emisiune în lb. germană; 14,00 Emisiune în lb. maghiară; 15,00 Emisiune în lb. sârbă; 16,00 Emisiune în lb. bulgară; 16,30 Emisiune în lb. cehă; 17,00 Emisiune în lb. slovacă; 18,00 Astra Română; 19,00 Radiojurnal; 19,15 Show-ul de duminică; 20,50 Călătorie în lumea poveștilor; 21,00 Curierul de seară; Știri: 6,00; 7,55; 10,00; 11,00; 12,55; 18,00; 20,00; 21,00; 21,55. Radiojurnal: 7,00; 19,00

RADIO SEBIȘ
6,00 Weekend matinal; 8,00 Cafeneaua duminicală; 9,00 Fotoliul de duminică; 12,00 Show 21; 14,00 Duminica împreună; 15,00 La porțile dorului; 17,00 Cutia Pandorei; 19,00 La mulți ani! - dedicații muzicale; 20,00 Cutia Pandorei; 0,00 Recitalul vedetelor; 2,00 Nocturna muzicală

Redacția Adevărul nu își asumă răspunderea pentru modificările ulterioare intervenite în programele Radio - TV

Pulsul zilei, la FC UTA

GANDOLFI NU A ADUS NIMIC SPECTACULOS

Ieri, în jurul orei 12,00, la sediul clubului FC UTA au sosit Angelo Gandolfi - principalul investitor și Luigi Piedimonte - consultantul tehnic al „Bătrânei Doamne". Imediat, președintele Marin Lupaș a fost „băgat" într-o ședință maraton, ce a durat aproape șase ore. Din dorința de a informa cât mai grabnic și real situația din „curtea" echipei fanion a Aradului, ieri seară, în jurul orei 19,00, am făcut o vizită pe Calea Aurel Vlaicu...

Din nefericire, Angelo Gandolfi nu a adus nimic spectaculos. Nici vești de la Atalanta, dar nici vreun jucător străin de care se vehicula prin presă.

„Gandolfi a venit pentru că are niște probleme la firmă. Era firesc să ne întâlnim. S-a întâmplat când am stat și 10 ore de vorbă. Deocamdată nu avem nimic nou, nimic spectaculos" - ne-a declarat dl. Lupaș. Curioși, am abordat „subiectul Atalanta", dar președintele UTA-ei a fost „zgârcit" în amănunte: **„Toate la momentul oportun. V-am mai spus, până începe campionatul, știm dacă Atalanta vine au nu să sprijine, într-un fel sau altul pe UTA."**

• Kent - tot mai aproape de Arad

Președintele Lupaș mai speră încă într-o revenire a atacantului timișorean Miculescu, care, din pricina unor probleme personale, a părăsit cantonamentul de la Câmpulung Moldovenesc.

Indiferent dacă, Miculescu va reveni sau nu, este tot mai probabilă sosirea lui Kent la Arad. E o chestiune de zile...

• A căzut amicalul cu Zimbru

Chiar dacă uneori căldura este insuportabilă, la Câmpulung Moldovenesc, sub atenta supraveghere a vicepreședintelui Ioan Ienciu, fotbaliștii UTA-ei își încarcă „bateriile" pentru noul sezon. După victoria cu 2-1 din primul meci amical, cu FC Național, „alb-roșii" ar fi trebuit să întâlnească astăzi sau mâine, pe Zimbru Chișinău (Republica Moldova). Partida a căzut, iar dacă Ionuț Popa nu va găsi un alt adversar în zonă, rămâne ca acumulările din acest cantonament să fie testate marți dimineață, într-o partidă amicală cu Foresta Suceava.

DANIEL SCRIDON

Aseară, la Moscova, membrii C.I.O. au desemnat Beijingul drept gazdă a Olimpiadei din 2008

Capitala Chinei a câștigat în urma celui de-al doilea tur de scrutin, obținând 56 de voturi din 105 posibile. Orașul Toronto a primit 22 de voturi, Paris - 18 voturi, iar Istanbul - 9 voturi. Osaka a fost eliminată în primul tur de scrutin, după ce a obținut 6 voturi.

Având motto-ul **„Un nou Beijing, o Olimpiadă minunată"**, autoritățile orașului chinez, care numără 14 milioane de locuitori, intenționează să construiască stadionul Olympic Green. Acesta va fi centrul J.O. din 2008 și va acoperi 1.215 hectare, dintre care 760 de hectare vor însemna arii împădurite și alte spații verzi. Satul Olimpic se va desfășura pe 80 de hectare și o suprafață locuibilă de 470.000 de metri pătrați, urmând să fie situat în incinta stadionului. Satul va putea găzdui 17.600 de sportivi și oficiali. Alte 14 locuri de desfășurare a evenimentelor își vor găsi locul în cadrul lui Olympic Green. După J.O., satul sportivilor se va transforma în cartier rezidențial. Populația din Beijing așteaptă cu nerăbdare și speranțe decizia Comitetului Internațional Olimpic. Concluziile raportului Comisiei de evaluare: garanții substanțiale primite din partea guvernului chinez și a municipalității Beijingului, plan organizatoric bine stabilit. C.I.O. și-a exprimat temerea că, din cauza birocrației, Comitetul de Organizare va întâmpina greutăți.

ALEX. CHEBELEU

DOUĂ ECHIPE SCOȚIENE ÎN „PREMIER LEAGUE"

● Valoarea nu ține cont de vârstă. La 37 de ani, portarul danez Peter Schmeichel a semnat pe un an cu Aston Villa. Cu 129 de selecții în reprezentativa Danemarcei, Schmeichel îl va înlocui în poarta lui „Villa" pe David James, care a trecut la West Ham. ● Vânzările de locuri în fotbalul românesc continuă. Metrom Brașov, care a terminat pe locul 8 în seria I a Diviziei B a plecat „de bună voie" și... pe bani în eșalonul trei, lăsând locul unei retrogradate, Cimentul Fieni, dar mult mai potentă financiar. De-acum, că tot s-a deschis sezonul de „vânzări-cumpărări", ne putem aștepta la orice... ● Doliu în fotbalul rusesc. Mai precis, la Rostov, unde, doi suporteri ai echipei-gazdă au murit din pricina căldurii, în timpul unui meci de

Bursa știrilor

campionat. Necazul e că formația Rostov a și pierdut meciul de pe teren propriu, cu Sankt Petersburg. ● Ce transferuri se mai conturează în lumea sportului rege: Victoras Iacob la U. Craiova; Laurent Blanc, la Olympique Marseille; Șumudica la Rapid; Vieri la Juventus Torino; Gușatu și I. Rotariu la F. C. Bihor. Dè los Santos la Internazionale Milano. ● Marius Niculae a debutat sub bune auspicii la noua sa echipă, Sporting Lisabona. Chiar dacă a fost folosit de Ladislau Bölöni doar un sfert de oră, Niculae a înscris un gol și i-a impresionat pe spectatorii și gazetarii prezenți la meci. S-o țină tot așa... ● „Galata" are mari probleme financiare. Asta o știți. Că nu a plătit contractele jucătorilor și antrenorilor, e veche. Dar acum s-a mai abătut un necaz pe capul lui „Cim-Bom-Bom". UEFA a somat clubul turc să plătească în zece zile 3,5 milioane de dolari lui Real Sociedad, pentru transferul lui Arif Erdem. În caz contrar, apar sancțiunile. ● A început și „Copa America". Nu fără surprize, Brazilia pierde, Chile face scor, dar iată primele rezultate: Chile-Ecuador 4-1 și Columbia-Venezuela 2-0 (Grupa A); Peru-Paraguay 3-3 și Brazilia-Mexic 0-1 (Grupa B). ● Fomațiile scoțiene, Celtic Glasgow și Glasgow Rangers ar putea juca, din toamnă, în „Premier League". Cel puțin, așa își doresc responsabilii celor două echipe fruntașe din fotbalul scoțian. De urmărit. ● Schorsch continuă „războiul" cu Baia Mare. După ce și-a bătut joc de frumosul vis al promovării în prima divizie, neamțul vrea să mute echipa la Salonta sau Zalău, pentru că i se percepe chirie la stadion. I-auzi, bre... ● Să trecem puțin și la alte sporturi. Fosta mare campioană de tenis a Germaniei, Steffi Graf este însărcinată în luna a patra și așteaptă un băiat din relația cu un alt celebru tenisman, americanul André Agassi. ● Atleta Lucica Ciobanu a câștigat medalia de argint în proba de aruncare a greutății, din cadrul C. E. rezervate sportivilor sub 23 de ani, care se desfășoară la Amsterdam, cu o performanță de 17,59 m. ● Adrian Voinea s-a calificat în „optimile" turneului de 75.000 de dolari din Germania. Nu același lucru îl putem spune despre un alt român, Gabriel Trifu, care, venit din calificări, s-a oprit în turul doi. Poate, altă dată (îi) va fi mai bine...

DANIEL SCRIDON

CĂLIN MARIȘ VA JUCA ÎN DIVIZIA A

Călin Mariș își pregătește ghetele pentru Divizia A
Foto: ȘTEFAN MATYAȘ

La ultima discuție pe care am avut-o cu atacantul Călin Mariș, am aflat că el intenționează să părăsească gruparea F. C. Bihor. Iată că dorința lui a devenit realitate, poate mai repede și mai bine decât se aștepta el. Ieri, oficialii echipei bihorene au căzut de acord cu omologii de la U. M. Timișoara, de a-l împrumuta pe „Căli-Gol" pe o perioadă de un an de zile. Astfel, visul lui Mariș de a juca în Divizia A prinde contur. Acum, depinde doar de el, de modul cum se va pregăti și va reuși să-l convingă pe antrenorul Aurel Șunda că merită un loc de titular în gruparea de la „Pădurea Verde".

Noi îi dorim multă baftă!

D. SCRIDON

De astăzi, în mod oficial MIHAI ROȘCA ESTE ANTRENORUL ECHIPEI WEST PETROM PECICA

După mai multe zile de incertitudini, de astăzi, divizionara „C" - West Petrom Pecica are, în mod oficial, un antrenor principal, în persoana lui Mihai Roșca.

„Ole", cum este cunoscut în lumea fotbalului arădean a antrenat ultima oară pe AS Romvest, echipă cu care a obținut cea mai bună clasare în Divizia D, de când acest club există. După (re)întoarcerea lui Feri Tisza, la prima dragoste (AS Romvest), lui Mihai Roșca i s-au propus două alternative: să preia juniorii mici și mari de la FC UTA, alături de italianul Montalli, ori să preia funcția de „principal" la divizionara „C" - West Petrom.

Ieri, Mihai Roșca a luat hotărârea finală, îndreptându-se spre Pecica. El va sta mâine pe banca „petroliștilor" în primul meci oficial al sezonului, la jocul de Cupa României: Tricotaje Ineu - West Petrom **(duminică, ora 11,00, la Ineu)** și speră la un debut cu dreptul.

D. SCRIDON

Fără Volocaru și Maghici

F. C. TELECOM ARAD A PLECAT LA VAȚA

Sub comanda lui Marius Grad, Nicolae Mitu și Miroslav Vidak, fotbaliștii divizionarei „C", F. C. Telecom Arad, au plecat ieri după-amiază spre stațiunea Vața, locul cantonamentului de vară. Acest loc a fost ales de conducerea clubului, deoarece Vața aparține de Romtelecom și tarifele sunt pe jumătate. În plus, condițiile de pregătire, cazare, masă și recuperare sunt excelente.

Timp de 10 zile, vor transpira din greu pe cărările din jurul stațiunii Vața, 21 de jucători, după cum urmează: Sabău, Boiț, Marinca - portari; Petruț, Aldea, Oprescu, Sabou, Lup, Corinda, Barna, Toma, Militaru, I. Arman, Szellelky, Gligor, Szilyer, Bugariu, Savin, Ardelean, N. Mitu și Grad.

Din lotul care a terminat întrecerea sezonul trecut lipsesc Volocaru (la final de contract, a preferat să-l însoțească la Motru pe fostul antrenor „telefonist" Gigi Borugă) și Maghici (convocat la lotul de juniori UEFA '84, pentru Balcaniadă).

Staff-ul tehnic, împreună cu cel executiv, au hotărât de comun acord să nu caute alți jucători, deoarece lotul actual poate face față pretențiilor eșalonului trei al fotbalului românesc.

În privința jocurilor de verificare, Florin Coita - purtătorul de cuvânt al clubului, ne-a spus că se caută un adversar în zonă pentru perioada cantonamentului. La întoarcere, pe drumul spre casă, pe 22 iulie este preconizat un „amical" la Șiria. Apoi, sunt prevăzute două „duble" cu West Petrom și Electrica Timișoara, la date nestabilite încă.

DANIEL SCRIDON

UN „PETROLIST" LA ORADEA

Recomandat de cineva, fundașul Cristi Munteanu (West Petrom Arad) a reușit să-l impresioneze pe tehnicianul Ioan Andone, după câteva zile de pregătiri la divizionara „B", F. C. Bihor.

Pentru că Andone și l-a dorit mult, „omul cu bani", Vizer, n-a stat prea mult pe gânduri și l-a achiziționat definitiv pe fostul „petrolist", care are șansa de a juca un eșalon mai sus.

D. S.

Fotbal

ROMÂNIA - HAITI 3-2

Reprezentativa de tineret a României a învins, joi, cu scorul de 3-2 (2-2), selecționata similară a statului Haiti, în cadrul grupelor Jocurilor Francofoniei, care se desfășoară, în perioada 12 - 24 iulie, la Ottawa, în Canada.

Golurile echipei "tricolore" au fost înscrise de Vlăduț Munteanu (penalti), Răzvan Rat și Ștefan Vigariu.

Antrenorii Nicolae Manea și Zoltan Iașko au folosit următorii jucători: Stanca - Croitoru, Tamaș Ionilă, Rada, Rat - V.Munteanu, Șuleap, Gheorghe - Vigariu, Bratu. Au mai evoluat S.Cernat și C.Manea.

Șah

VAIDA PAVEL - CAMPION AL ARADULUI

Maestrul Vaida Pavel a devenit noul campion de șah al Aradului. Finala Campionatului Municipal s-a desfășurat în perioada 11 iunie - 4 iulie și a reunit 14 jucători. S-a jucat în sistem turneu (fiecare cu fiecare). Vaida Pavel a obținut titlul cu un rezultat de excepție - 11,5 puncte din 13 puncte posibile, suferind o singură înfrângere. Vaida a fost urmat de Rujan Rodel - 11 puncte (cu o notă principală de categoria I) și Kelly Ladislau - 10 puncte (cu o nouă principală de candidat de maestru). S-au mai remarcat Zlătaru Marin - 9 puncte, Ionescu Bogdan - 8,5 puncte, Jitea Gherasie, Farkas Laurențiu și Ungureanu Sandu - 6,5 puncte. Competiția a avut loc la Casa de Ajutor Reciproc a Pensionarilor, în condiții foarte bune.

Chereches s-a impus la Openul Timișoarei

Campionatul open al orașului Timișoara, care a adunat peste 60 de jucători, a revenit arădeanului Marius Chereches, cu 7,5 puncte din 9 puncte posibile. Acesta a devansat o mare maestră, câțiva maeștri internaționali și maeștrii F.I.D.E. cu nume sonore în șahul românesc. Chereches este candidat de maestru.

Pe podium la Miskolc

La Miskolc a fost organizat un puternic turneu de șah, doi arădeni izbutind să urce pe podium, astfel: maestrul internațional Mozes Ervin - locul 2, iar tânărul maestru Victor Butunoi - locul 3. Ambii au acumulat 7 puncte din 9 puncte posibile, terminând la egalitate cu primul clasat.

În turneul secund, rezervat celor fără punctaj E.L.O., jucătorul de categoria I, Ionescu Bogdan, elev în clasa a XII-a, a ocupat poziția a 2-a, cu 6,5 puncte, la egalitate cu primul clasat. El se anunță o speranță în domeniul șahului arădean.

CONCURS DE ȘAH

D.T.S.J. Arad, prin Comisia Județeană de Șah organizează un concurs de șah pentru calificarea în categoria I. Pot lua parte jucătorii de categoria a II-a.

Ședința tehnică va avea loc în ziua de miercuri, 18 iulie, ora 16,30 la sediul Casei de Ajutor Reciproc a Pensionarilor din Arad, Piața Avram Iancu nr. 21, în sala culturală de la etajul I.

Jucătorii se vor prezenta cu carnetul de legitimare vizat pe anul curent (inclusiv viza medicală).

Neprezentarea la ședința tehnică atrage după sine neparticiparea la competiție.

Comisia Județeană de Șah

MATRIMONIALE

PATRON, necăsătorit, 55 ani/170/72, fără copii, situație materială foarte bună, doresc cunoștință cu doamnă pentru căsătorie, condiții asemănătoare. Scrieți: OF.P. 2 - C.P. 2-161. (18464)

VÂNZĂRI APARTAMENTE O CAMERĂ

Ocazie! Vând garsonieră confort II sporit, zona UTA, str. Cocorilor; negociabil. Telefon 092.875.241. (18190)

Vând garsonieră Micălaca, zona Miorița, lângă dispensar. Telefon 265392. (18250)

Vând garsonieră, zona Grădiște, cf. I. Telefon 093 128 374. (18422)

Vând urgent garsonieră cf. II, zona UTA, et. II, contorizată, gresie, faianță, vană, 5.700 DM. Telefon 092 627 907. (18444)

VÂNZĂRI APARTAMENTE DOUĂ CAMERE

Vând două apartamente la casă, compuse fiecare din 2 camere, bucătărie, baie, anexe, curte comună, str. Dorobanți. Telefon 270102, după ora 17. (18466)

Vând apartament 2 camere, semidecomandat, parter, 20.000 DM. Telefon 092.274.848. (17847)

Vând apartament 2 camere decomandate, etaj I, Romanilor. Telefon 093.124.652. (17793)

Vând apartament 2 camere, decomandat, confort I, etaj I, bloc turn, Calea Romanilor, lângă Alimentara Traian. Telefon 247222.

Vând apartament 2 camere, la casă, zona Podgoria (Iuliu Maniu), 84 mp, 12.500 DM. Telefon 228853. (18052)

Vând apartament 2 camere, str. Voinicilor, bl. 189, sc. B. ap. 24. Telefon 263703. (17930)

Vând apartament îmbunătățit, 2 camere + garaj, Calea Romanilor. Telefon 285408. (18241)

Vând apartament Micălaca, 2 camere, ideal privatizare. Telefon 092 397 193, 210740. (17935)

Vând apartament 2 camere, decomandat, et. I, ocupabil imediat, zona Alfa, lângă stația de tramvai. Telefon 258958 sau 093 425 277. (18452)

Vând apartament 2 camere, excelent pentru privatizare, Piața Soarelui. Informații telefon 265741 sau 092 739 886. (18445)

VÂNZĂRI APARTAMENTE TREI CAMERE

Vând apartament 3 camere Micălaca 300. Telefon 259188, 092.358.171.

Vând **apartament 3 camere** îmbunătățit, **Micălaca**, zona Orizont. **Telefon 095.843.085**; 211744. **(17790)**

Vând **apartament 3 camere zona** Polivalentă, **etaj X, (ne)mobilat.** Telefon **057 - 234425. (17900)**

Vând **apartament 3 camere** semi**decomandat, etaj I, Vlaicu-Fortuna, 16.000 DM negociabil.** Telefon **092.590.178. (18312)**

Vând **apartament 3 camere**, bl. 301, **26.500 DM, negociabil.** Telefon **057-279283. (18180)**

Vând **apartament 3 camere**, 104 mp, decomandat, parter, zona 300. Telefon 262444. (18327)

VÂNZĂRI CASE

Vând în Pâncota, str. Horia, nr. 15, casă cu toate utilitățile și cu grădină. Telefon 057 - 281228. (15722)

Vând CASĂ FOARTE MARE, de AGREMENT, posibilități agroturism, pensiune, tabără. Telefon 212352, 531122, 095.439.221. (17510)

Vând 2 case în aceeași curte, toate condițiile, suprafața 1000 mp. Telefon 094.555.452. (17585)

Ocazie! Vând casă din cărămidă 4 camere și grădină în Sîntana, preț fix 16.000 DM. Telefon 462537. (7253232)

Vând casă cu grădină în Miniș, nr. 298. Telefon 461487. (17902)

Vând casă în comuna Șagu. Telefon 418212, după ora 18. (18038)

Vând casă pe str. Victoriei, ideal pentru privatizare, preț negociabil 45.000 $. Telefon 094.121.964; 256314. (17808)

Vând casă comuna Șagu, nr. 269, sau schimb cu Sibiu. Telefon 418028. (17891)

Vând casă mare compusă din două apartamente, curte cu multiple construcții inclusiv două camere frigorifice, pivniță, încălzire centrală pe gaz, str. Vîrful cu Dor, Arad, 70.000 $, negociabil. Telefon 092.344.714, între orele 8-15. (18138)

Vând casă Grădiște, 4 camere, hol, baie, bucătărie, 36.000 DM. Telefon 057 - 257242. (18211)

Vând urgent casă în Grădiște, renovată, toate condițiile, str. Orient, nr. 82. Telefon 276358, 276781. (18252)

Vând casă nouă, zona Spitalului Județean. Telefon 094.297.628. (18256)

Vând casă cu teren, str. Aron Pumnul, nr. 13, Bujac - Arad. Telefon 248575. (18319)

Vând casă de vacanță în Păuliș, nr. 618/a. Informații telefon 094.391.903. (17807)

Vând casă mare cu grădină, Bujac. Telefon 274396. (17701)

Vând casă mare din cărămidă, 3 camere, bucătărie, baie, grădină, gaz, satelit, str. Bucegi nr. 19 (UTA), după ora 17. (18128)

Vând casă, Chișineu Criș, str. Teilor nr. 11. Telefon 522027. (7910309)

Vând casă vacanță, Săvârșin, cu teren 3.600 mp, preț negociabil 18.000 DM. Telefon 256000, 094 928 511. (18381)

Vând vilă mare, nouă, Calea Radnei. Telefon 094 540 216. (18270)

Vând casă 3 camere, front stradal 20 m, str. Pădurii nr. 119 (lângă Marem). Telefon 281620, 262444. (18327)

Vând casă, grădină 1.400 mp, localitatea Vinga, județul Arad, 6.000 DM, negociabil. Telefon 091 449 849, zilnic. (18335)

Vând casă cu atelier tâmplărie (7 mașini) 900 mp, curte mare, 240 mp construcție nouă BCA, apă, telefon, cablu, posibilități gaz, zonă liniștită, Pâncota, preț 35.000 DM. Telefon 057-466572, mobil 095 607 323. (18192)

Vând casă pentru 2 familii, gaz metan, apă, grădină 500 mp, Aradul Nou, prima stradă după Podul Traian. Telefon 278815. (18412)

Vând casă nouă, cărămidă, 2 camere, baie, bucătărie, gaz, apă, canal, grădină mică. Telefon 214371, 095 574 580. (18414)

Vând casă mare, gaz, apă, baie, garaj, grădină, posibil două familii, preț informativ 45.000 DM. Informații telefon 514601, Vladimirescu. (18424)

Vând 2 case în Oradea, în aceeași curte, cu condiții excelente de locuit, în apropiere centru. Telefon 057-474668. (5914150)

Vând casă 4 camere, baie, pivniță, dependințe, singur în curte, 20.000 DM. Telefon 214592. (18442)

VÂNZĂRI SPAȚII

Vând (închiriez) HALE producție/depozitare, cu utilități, 500, 1000, 2000 mp. Telefon 092.429.430. (17739)

Vând RESTAURANT „BISTRO" cu grădină de vară în centru GHIOROC. Telefon 461121. (18022)

Vând spațiu comercial central, 40 mp. Telefon 092.521.810. (17931)

Vând abator complet, în funcțiune, capacitate de 25 capete pe zi. Telefon 092.344.714, orele 8-15. (18138)

Vând spațiu comercial 45 mp, în bloc - parter, cu ieșire la str. Voinicilor. Telefon 057 - 219479, 093.870.245, 094.531.337. (18233)

Vând spațiu comercial 38 mp cu utilități Complex Fortuna, nr. 165-169, ap. 1. Informații telefon 247216. (18226)

Vând spațiu ultramodern amenajat, Grădiște, P. Rareș (DN Oradea), cu posibilitate locuit 140 mp, total 800 mp. Telefon 213353. (17581)

Vând spațiu comercial în Lipova, str. Republicii, nr. 6, 90 mp + pivniță 90 mp. Telefon 094.391.903. (17807)

Vând (închiriez) spațiu comercial central, toate utilitățile. Telefon 285777, 094.191.507. (18243)

VÂNZĂRI TERENURI

Vând loc casă, 671 mp, Aradul Nou, posibilități apă, gaz. Telefon 095 387 291, 094 697 599. (5926245)

Vând teren intravilan în Grădiște, pe str. Poștei, suprafața 1 ha la prețul de 6 DM/mp. Adresa: Șiria, str. T. Vladimirescu nr. 327. (18215)

VÂNZĂRI AUTO

Vând IVECO Magirus 3,5 tone. Telefon 093.253.651. (18304)

Vând Opel Senator 2,8 Automatic. Telefon 093.253.651. (18304)

Vând MOTOARE DIESEL (Turbo) EUROPENE, garanție, act vamal. Telefon 093.570.094. (16107)

Vând camion + remorcă marca Star 1142. Telefon 468619, 092.239.241; 092.629.646. (17927)

Vând camion + remorcă marca MAN 19.361 U. Telefon 468619; 092.239.241; 092.629.646. (17927)

Vând camionetă TV, roți duble, înmatriculată recent, preț negociabil. Telefon 276488. (17999)

Vând tractor U-650, după RK + plug + remorcă + disc. Telefon 514825. (18039)

Vând autoutilitară camion cu motor Saviem. Informații telefon 092.561.815; 057-272808; 057-289559. (17753)

Vând Nissan Primera Diesel, fabricație '94, numere Germania, stare perfectă, 7.500 DM. Telefon 093.704.058; 057 - 280455. (18193)

Vând Dacia 1310, stare perfectă, fabricație '92, CIV, numere noi, culoare albastră, 2.800 DM negociabil. Telefon 057 - 280455, 093.704.058. (18193)

Vând microbuz Toyota 7+1 locuri, CIV, numere noi, stare perfectă, fabricație '88, preț 3.800 DM + motor rezervă. Telefon 057 - 280455, 093.704.058. (18193)

Vând Volskwagen Polo 1,1 cmc, 1986, benzină, 4200 DM negociabil. Telefon 094.531.337. (18233)

Vând Ford Sierra Break 1,8 Turbo Diesel. Telefon 095.969.595. (18229)

Vând Audi 80, an 1981, motor 1,6 D. Telefon 092.432.582. (18267)

Vând autoturism VW Passat Combi stare bună. Informații telefon 057 - 468954, familia Cristea. (5914149)

Vând Ford Sierra 2,3 Diesel combi. Telefon 277324; 094.182.412. (18151)

Vând urgent Opel Kadett Diesel, 1986, nr. germane, preț avantajos și talon Renault 9, 1984. Telefon 092 481 692, 094 116 645. (18391)

Vând tractoare U550 și DT 1010, localitatea Răpsig, familia Purice. Telefon 090 051 641, 095 516 796. (18269)

Vând Ford Mondeo 1993, 16V. Telefon 094 182 412. (18269)

Vând Opel Record, an 87, înscris pe fundație. Telefon 259484. (18293)

Vând tractor U650. Informații telefon 464379. (18297)

Vând Dacia 1310, numere noi, recente, stare foarte bună. Telefon 267825. (18423)

Vând Oltcit, an fabricație 1989, preț negociabil. Telefon 520733, după ora 16. (7910310)

Vând Dacia 1310, avariată, cu motor RK, CIV, talon; Nissan Bluebird Diesel și Citroen 4,5D, ambele CIV + talon. Telefon 092 571 342. (7910313)

VÂNZĂRI ELECTRO

Vând, la prețuri avantajoase MAȘINI SPĂLAT AUTOMATE, TV COLOR, COMBINE FRIGORIFICE, garanție. Telefon 275681. (18404)

Vând vitrină frigorifică verticală, agregate frig. Telefon 093 253 651. (18450)

Vând CASE MARCAT FISCALE și CÂNTARE ELECTRONICE, omologate. Telefon 282829; 272727. (f. 2059562)

Vând MAȘINI AUTOMATE SPĂLAT, TV COLOR, COMBINE FRIGORICE, CONGELATOARE, prețuri avantajoase, garanție, postgaranție. Telefon 278500. (18404)

Vând TELEVIZOR (telecomandă, teletext, stereo), diagonala 37-67 cm, toate carcasă plastic, prețuri convenabile. Telefon 259339, 094.706.321. (17407)

Vând MAȘINI SPĂLAT AUTOMATE, modele noi, prețuri între 1.950.000 și 4.000.000 lei, ofer garanție și post garanție, la toate piesele. Telefon 259339, 094.706.321. (17407)

Vând: FRIGIDER, COMBINĂ FRIGORIFICĂ, RĂCITOR, CONGELATOR, LADĂ FRIGORIFICĂ aduse din Germania. Oferim garanție și post garanție, prețuri negociabile. Telefon 259339, 094.706.321. (17407)

Vând VITRINE FRIGORIFICE orizontale, capacitate 750 lt și 500 lt, consum redus energie, ofer garanție. Telefon 259339, 094.706.321. (17407)

Vând IMPRIMANTE MATRICIALE A/N, la numai 50 DM, negociabil. Ofer garanție. Telefon 259339, 094 706 321. (17407)

Vând TV COLOR, COMBINE FRIGORIFICE, CONGELATOARE, MAȘINI SPĂLAT AUTOMATE, prețuri avantajoase, garanție, postgaranție. Telefon 284000.- (18404)

Vând TV color diagonala 37-67, frigidere, combine și lăzi frigorifice + congelatoare, mașini automate, cu garanție 3-12 luni. Telefon 274600 orele 9-19; 241355 orele 19.30-22. (17543)

Vând COMBINE FRIGORIFICE, CONGELATOARE, MAȘINI SPĂLAT AUTOMATE, TV COLOR, prețuri avantajoase, garanție, postgaranție. Telefon 259001. (18404)

Vindem COMPUTER 486 complet 1.600.000 lei. Telefon 280260, 094.552.226, orar: 10-18.

Vând TV LG diferite modele, noi, import Germania, preț interesant. Telefon 280260, 094.552.226, orar: 10-18.

Vând TELEVIZOARE second-hand, prețuri foarte avantajoase. Telefon 280260, 094.552.226, orar: 10-18.

Vând MONITOR VGA de 14-15-17-19-21. Telefon 280260, 094.552.226, orar: 10-18.

Vând PENTIUM I 133 MHz, 32 RAM, 1 GB, monitor, tastatură, mouse, stoc limitat, 250 DM, Telefon 280260, 094.552.226, orar: 10-18.

Vând imprimante Deskjet HP, 40 DM. Telefon 280260; 094.552.226.

Vindem imprimante A 3 cu ace IBM/Epson 160 CPS noi, 300 DM. Telefon 280260, orele 10-18; 094.552.226.

Vând televizoare color, mărci germane, renumite, la cele mai mici prețuri, cu garanție 6 luni, la domiciliu. Telefon 057-287404. (18109)

Vând mașină spălat automată, televizor color, cuptor microunde, monitor color. Telefon 284604. (18225)

Vând PC K6-266MHz, 32 MBRAM, 4,3 GB HDD, 4 MB video, CD-ROM, sound, boxe, monitor color. Telefon 095 970 621. (18403)

Vând televizoare color, diferite modele, telecomandă, stereo. Telefon 219365, 093 380 028. (18430)

Vând televizoare color, diferite modele, teletext, telecomandă, garanție. Telefon 264004- (18462)

Vând mașini spălat automate, combine frigorifice, televizoare color, diferite modele, garanție. Telefon 251392. (18461)

VÂNZĂRI DIVERSE

Vând CHIOȘC din lemn, UȘI pentru cameră de bloc, CHERESTEA lemn de nuc. Telefon 230443 și 094 276 717.

Vând ȚIGLĂ MARSILIA- portugheză, fabricație Sighișoara, 6.750 lei/buc; BLOC CERAMIC 290/240/140, 9.950 lei/buc; TERASIT MOZAIC; PRAF MARMORĂ; DEȘEU MARMORĂ. Se asigură transport! Telefon 057 - 531498; 093.129.182. (18217)

Vând sistem alarmă. Telefon 093 253 651. (18439)

Vând OȚEL BETON OB 37 PC 52 diametru 6-8-10-12, 8.950 lei/kg; **SÂRMĂ DE BALOTAT, 17.000 lei/kg. Telefon 057 - 531498, 093.129.182. (18217)**

Vând LEMNE FOC, NISIP, BALAST, la domiciliu. Telefon 214010. (17829)

Vând urgent SCULE SPĂLĂTORIE AUTO (2 mașini spălat auto, profesionale). Telefon 092.621.961. (17892)

Vând cântar semiautomat, cântar electronic, rafturi. Telefon 093.253.651. (18304)

Vând PLASĂ GARD ZINCATĂ, toate dimensiunile, 19.000 lei/ kg, str. V. CONTA nr. 1, telefon 273862; str. VRABIEI nr. 4, telefon 289997. ORAR: luni-vineri 8-17, sâmbătă 8-13. (17210)

Vând SÂRMĂ BALOTAT AGRICULTURĂ, 16.500 lei/ kg,CUIE; PLASĂ RABITZ; TABLĂ ZINCATĂ 0,4, electrozi sudură Ductil Buzău, SÂRMĂ NEAGRĂ și ZINCATĂ, SÂRMĂ GHIMPATĂ, str. Vasile Conta, nr. 1. Telefon 273862, 289997, 094.289.997. (17210)

Vând BCA, blocuri ceramice, ȚIGLĂ 10 modele, UȘI, FEREȘTRE, PAL, placaj, PFL, bitum, carton asfaltat, cărămidă, teracote, plăci azbociment, etc; str. Pădurii, nr. 69. Telefon 211272. (17151)

Vindem puicuțe ROSSO, vârsta 15 săptămâni. Informații telefon 094.877.274; 095.394.276. (mp)

Vând coltare, canapele. Telefon 286069; 094.604.016. (17792)

Vând NISIP și BALAST, la domiciliul clientului. Telefon 261946, 259556. (17832)

Vând LEMNE FOC, NISIP, BALAST, la domiciliul clientului. Telefon 210771. (17844)

Vând LEMNE FOC, NISIP, BALAST, la domiciliul clientului. Telefon 277027. (17844)

PUI DE ȘIRIA! Vindem populației în limita stocului, la ferma din Șiria, azi 14 iulie 2001, orele 7-15, PUI VII de CARNE, de peste 1 kg. (17877)

Vând bazine motorină 10.000 - 20.000 - 30.000 litri. Telefon 468619, 092.239.241; 092.629.646. (17927)

Vând club Internet: acte, mobilier, calculatoare; zonă centrală, vad format. Telefon 094.847.220; 094.172.157.

Vând presă de balotat pe sârmă, stare foarte bună, preț convenabil. Telefon 092 833 793. (17989)

Vând diferite UTILAJE DE BRUTĂRIE și PATISERIE, import GERMANIA. Telefon 094 350 894, 069-561428.

Vând pui de rasă, vârsta 30 zile (500-600 gr) și 15 zile (150 gr), prețuri negociabile. Informații telefon 287864. (18053)

Vând 2 vaci cu 20 litri lapte, str. Steagului nr. 5. (18066)

Vând sau închiriez betoniere. Telefon 251064. (17943)

Vând rochii de mireasă, diferite mărimi, import Austria. Telefon 251735. (18114)

Vând casă str. Milea, frigider camping, boiler, aragaz butelie, calorifer cu ulei. Telefon 281167, 094.619.790. (18161)

Vând barcă fibră de sticlă 3,6 m lungime. Telefon 285777, 094.191.507. (18243)

Vând cățel Rottweiller 2 vaccinuri, tatuați, linie de campioni. Telefon 057 - 283102. (18231)

Vând moară pentru grâu, boia sau porumb (capacitate 200 - 250 kg/oră). Telefon 095.330.783. (18214)

Vând tărâte livrare la domiciliu, 500 kg. Telefon 095.330.783. (18216)

Vând Complex Zootehnic în localitatea Secusigiu, suprafața totală 8 ha, compus din: 5 grajduri, magazie cereale, abator autorizat, birouri, spațiu comercial, casă locuit, grădină. Telefon 095.917.195; 095.368.776. (18246)

Vând, negociabil: pat simplu cu saltea, 100 DM; uscător păr, 10 DM; mașină găurit, 150 DM; lăzi frigorifice, 200 DM, 400 DM; cuptor electric, 50 DM; scaune masive terasă, 20 DM; pantofi bărbătești nr. 50, 20 DM; bop construcții, 1.000; spălător inox, 60 DM; scară rabatabilă, 200 DM; mochetă albastră, 150 DM; TV color, 130 DM; saltele pat, 50 DM; videorecorder, 100 DM, masă. Telefon 289693, Arad. (18028)

Vând rinichi (AII). Telefon 093.942.213. (18264)

Vând instalație completă pentru discotecă și talon Dacia 1310, cu CIV. Telefon 095.281.577. (7910310)

Vând vacă cu vițel recent fătată, bună de lapte, Șiria, str. Closca, nr. 942. Telefon 531214. (18313)

Vând urgent pulturi cu sticlă și mobilier comercial din melamină, vitrină frig tip Alco 2 ml, aparat înghețată un brat, conservator înghețată cu agregat nou, pe clormetil, expresso cafea IRUC cu 3 brațe, butelie dublă. Telefon 514233 sau 095 581 150. (17995)

Vând loc de veci dublu, cimitirul Pomenirea, la 30 m de birou, acoperit cu o placă dublă și cu monument. Telefon 256279; 093.612.026. (18181)

Vând abricht 500 grosime, suprafață, freză, banzic mare. Telefon 222792, după ora 20. (18071)

Vând mobilă combinată Camelia, 17.000.000 lei; mașină de cusut electrică 2.800.000 lei, negociabil. Telefon 057-233563. (18043)

Vând BOLȚARI, DIFERITE DIMENSIUNI, TERMOIZOLANȚI, foarte convenabil. Telefon 094 507 339, 275551. (18228)

Vând convenabil familii de albine cu/fără ladă. Telefon 094 917 920. (18336)

Vând poartă de fier cu 2 aripi, nouă, 200 x 105 cm. Telefon 214190. (18332)

Vând mobilă combinată + congelator și frigider + mobilă bucătărie. Telefon 214310. (18397)

Vând cazan țuică, 125 lt, stare perfectă și arbore lămâi pe rod 1,8-2 m. Telefon 461665. (18395)

Vând urgent mașină de spălat auto Tehnowash. Telefon 092 481 692, 094 116 645. (18391)

Vând vitrină frigorifică, orizontală; ladă frigorifică cu expunere; vitrină frigorifică cu jet aer, verticală; casă marcat fiscalizată; mașină tricotat cu cartele, pulturi melaminate, marcator prețuri, navete plastic, congelator cu sertare. Telefon 280386, 092 290 480. (18390)

Vând cazan baie lemne, gaz. Telefon 280380, după ora 16. (18408)

Vând dormitor Louis Philippe, sufragerie Living completă. Informații telefon 219327 sau vizibilă la adresa: str. bradului nr. 4, Grădiște. (18411)

Vând NISIP și BALAST, la domiciliu. telefon 257769. (18433)

Vând colecție timbre, 1968-1977. Telefon 233176. (18437)

CUMPĂRĂRI TERENURI, IMOBILIARE

Cumpăr spațiu comercial ultracentral. Telefon 094.121.964; 256314. (17808)

Cumpăr apartament 2 camere, etaj 1-3 Alfa. Telefon 277798, după ora 16. (17926)

Cumpăr teren agricol în zona Sederhat, Vladimirescu, Mândruloc. Telefon 092 397 193. (17935)

CUMPĂRĂRI ELECTRO

Cumpăr frigider modest, ofer aproximativ 50 - 60 DM. Telefon 273965. (17913)

CUMPĂRĂRI DIVERSE

Cumpăr scândură din demolări (tavane, podele, etc) preț 2.000.000 lei/mc sau la schimb cu scândură nouă. Telefon 094.608.032. (18380)

Cumpăr cherestea stejar. Telefon 093.183.714. (17874)

Cumpăr porci grași și vite pentru sacrificare, Arad. Telefon 057-287723. (17983)

Cumpăr vaci, vițele, tauri. Telefon 288968 sau 092.941.123. (18066)

(Continuare în pagina 11)

(Urmare din pagina 10)

Cumpăr vaci bătrâne și juninci. Telefon 250866, 095.681.191. (18130)

Cumpăr MAȘINĂ DE RECTIFICAT „ERMA". Telefon 230847, 211747 după ora 16. (18415)

Cumpăr PORCI GRAȘI, peste 100 kg, localitatea Măsca nr. 307, preț 38.000 lei/ kg. Telefon 057-531497, 094 774 649. (18454)

Cumpăr grâu, recolta 2000, cantități mari, 3.500 lei/ kg. Telefon 462342. (7253236)

CERERI ȘI OFERTE DE SERVICII

SC GEAD, sediu OROLOGERIE, angajează SECRETARĂ, cunoștințe contabilitate primară, limba italiană. Telefon 093.637.708. (18120)

Restaurant „CABANA GHIOROC" (LAS VEGAS), angajează: BUCĂTARI, OSPĂTARI calificați. Informații telefon 216291; 094.168.073. (18189)

SC „ADIA" angajează GESTIONAR (bărbat), vechime minim 5 ani; VÂNZĂTOR (bărbat), pentru domeniul TEHNICO - SANITARE. Telefon 255612. (18275)

S.C. angajează: o VOPSITOARE (prin pulverizare), condiții: vârsta maxim 30 ani, experiență în mobilier, seriozitate, salariu atractiv; o SECRETARĂ, condiții: experiență în contabilitate primară, PC, limbă franceză, vârsta maxim 30 ani, salariu atractiv. Telefon 057-272508, 094 208 044. (18382)

Angajez VÂNZĂTOARE profil alimentar, program non-stop. Telefon 285288. (18396)

DAMIX COMP angajează VÂNZĂTOARE, profil alimentar. Telefon 273725, 095 879 382, 092 249 597. (18324)

Angajez AGENȚI COMERCIALI cu experiență, salarizare avantajoasă. Telefon 090 036 404. (18212)

Angajez ȘOFER, cu mâncare și cazare, salariu negociabil. Telefon 531522. (18215)

ȘOFER, gradele B, C, E, F doresc angajate urgent. Telefon 095 825 007. (18409)

DIVERSE

Mă numesc Mirela, sunt din Sebiș, îi mulțumesc doamnei

AURELIA ARDELEANCA

că mi-a dezlegat cununia, acum la vârsta de 30 de ani, cine are probleme sunați la telefon 255414. (18137)

CREDIT-BANK vinde la licitație publică, diverse echipamente de birotică, mobilier de birou, calculator PC, mașini de scris, mașini de numărat bani, calculatoare birou, etc. Licitația va avea loc în zilele de 19 și 20 iulie 2001, ora 10, la sediul sucursalei băncii din Arad, Bd. Revoluției nr. 67. Informații suplimentare telefon 093 161 674. (18400)

S.C.F „ARCATIM" S.A - FARMACIA nr. 72 ARAD, cu sediul în ARAD, Bd. REVOLUȚIEI nr. 80, solicită autorizație de mediu. Eventualele contestații se pot depune la Inspectoratul de Protecția Mediului Arad, Bd. Dragalina nr. 16. (18436)

Ofer VALUTĂ împrumut, garanție imobiliară. Telefon 092.166.307. (17409)

COOPERATIVA DE CREDIT SÂNTANA vinde la licitație: Dacia papuc, spațiu de depozitare 1.000 mp, mobilier autoservire. Licitația va avea loc marți, 17 iulie 2001, ora 12, str. Muncii nr. 124. Telefon 462091. Licitația se va repeta în aceeași zi. (7253241)

PRIMĂRIA SELEUȘ închiriază prin licitație SPAȚIU pentru activitate autoservice. Înscrierile la Primărie până joi, 19 iulie. Licitația va avea loc la Primăria Seleuș vineri, 20 iulie, ora 10. Telefon 467143. (18458)

CITAȚII

Se citează fiica lui Rujescu Vasile, născută RUJESCU MINODORA, cu domiciliul necunoscut, în cauza succesorală privind pe Nădăban Maria, decedată la 9 august 1991, la BIROUL NOTARIAL din str. I. Vidu nr. 2, pentru data de 25 iulie 2001. (18220)

TURISM

OFERTĂ SPECIALĂ!

LITORAL: MONTENEGRO 20, 27 07 cu vagon dormit, 245-410 DM; CROAȚIA 335 DM; TUNISIA 189$, TURCIA, MALTA, ROMÂNIA. Transport zilnic GERMANIA, cu reduceri, FRANȚA, ITALIA, SUEDIA, BUDAPESTA aeroport. Adresa: MONTANA TOUR, Bd. Revoluției nr. 31, telefon 213220.

NOU! MARI REDUCERI DE PREȚURI!

ATLASSIB

Călătorești cu autocarele noastre moderne, în EUROPA: GERMANIA, AUSTRIA, FRANȚA, ITALIA, SUEDIA (plecări zilnice), BELGIA, OLANDA, DANEMARCA, ANGLIA, FINLANDA, NORVEGIA, SPANIA, PORTUGALIA, UNGARIA, IUGOSLAVIA.

NOU! Reduceri suplimentare pentru: elevi, studenți, pensionari și grupuri. Bd. Revoluției nr. 35, telefon 251871, 252727; Autogară, telefon 270562. O poartă deschisă spre Europa! (c. 341)

ÎNCHIRIERI

Închiriez spațiu comercial 120 mp, pe Bd. Revoluției. Telefon 094.121.964; 256314. (17808)

Dau în chirie gheretă, Piața Romană. Telefon 214404. (17897)

Închiriez (ofer) pentru sezon: camere, garsoniere, apartamente, mobilate, curate, zona Mamaia-Constanța. Telefon 041/642245; 092.760.905. (18164)

Închiriez apartament 3 camere + garaj, mobilat, tot confortul, contorizat, zona 300 (lângă BILLA), pe termen lung, 250 DM/lună, plata anticipat pe 6 luni, rog seriozitate. Telefon 286771; 095.233.103. (18087)

Închiriez apartament 1 cameră, mobilat, cu plata în avans pe 10 luni-1 an, Vlaicu. Telefon 277105. (18337)

Primesc în gazdă un băiat (muncitor) zona Vlaicu. Telefon 272081. (18406)

Închiriez apartament 2 camere, gaz, semimobilat, telefon, lângă Bazinul olimpic. Informații între orele 17-19, telefon 250808, 531209. (18413)

Închiriez (ofer) apartament 2 camere, zona Mioritei, mobilat, pentru cetățeni străini. Telefon 278120. (18417)

Închiriez hală 100 mp, cu toate dotările. Telefon 288668, după ora 16. (18428)

PIERDERI

Pierdut carnet șomaj eliberat de DMPS Arad pe numele Tomoiagă Gheorghe. Îl declar nul. (18257)

Pierdut legitimație cu nr. 6, eliberată de SC Aeroportul Arad SA pe numele Nan Zina. O declar nulă. (18440)

Pierdut certificate de la Trezorerie 1) seria A2 800280; 2) seria D 441119; 3) seria D 441120; 4) seria D 441121, pe numele Vinter Crăciun. Le declar nule. (18224)

Pierdut carnet asigurat eliberat de CAS Arad pe numele Andea Petru. Îl declar nul. (18277)

Pierdut carnet șomer eliberat de DMPS Arad, pe numele Dragoș I. Emil. Îl declar nul. (18273)

Pierdut carnet student eliberat de Facultatea Drept Vasile Goldiș Arad, pe numele Barian Mihaela.Îl declar nul. (18457)

Pierdut carnet șomaj nr. 10249/4 eliberat de DMPS Arad, pe numele Cofan Maria Nicoleta. Îl declar nul. (5552866)

✝ DECESE ✝

Cu inimile frânte de durere anunțăm încetarea din viață, după o scurtă și grea suferință, la numai 64 ani, a scumpului nostru soț, tată, socru și bunic,

MONA FRANCISC.

Înmormântarea va avea loc azi, 14 iulie 2001, ora 14, de la Cimitirul Eternitatea. Familia îndoliată.

Cu adâncă durere în suflet, anunțăm decesul, după o scurtă suferință, a celui care a fost

BENEA ILIE,

pensionar CFR, în vârstă de 61 de ani. Înmormântarea va avea loc azi, 14 iulie 2001, ora 17, de la Capela Nosferatu a Cimitirului Eternitatea. Familia îndurerată.

Familia CĂPRAR CONSTANTIN anunță cu profundă durere, căci după o călătorie de numai 47 ani, cea care a fost o soție și o mamă deosebită,

CĂPRAR ANUȚA,

a plecat acasă la Domnul Isus. „Eu socotesc că suferințele din vremea de acum nu sunt vrednice să fie puse alături de Slava viitoare". Înmormântarea va avea loc duminică, 15 iulie 2001, ora 14, în localitatea SÂMBĂTENI. „Noi credem în Învierea Morților".

Cu inimile frânte de durere anunțăm trecerea în neființă, după o lungă și grea suferință, la numai 66 ani, a scumpei noastre mamă, bunică și soacră,

NYARI MARGARETA.

Înmormântarea va avea loc duminică, 15 iulie 2001, de la Capela Cimitirului Eternitatea, la ora 14. Fiicele Era și Ildi, nepoții Andrea, Tomi și Roberta, ginerii Emeric și Sebastian, îndoliați.

✝ SERVICII FUNERARE ✝

SC „IN MEMORIAM" SRL

str. EMINESCU nr. 4 (ATENȚIE, vizavi de CINEMA MUREȘUL).

telefon: 057-211929; 093.343.964;

str. ORIZONTULUI nr. 9A, (Bujac).

oferă SERVICII FUNERARE COMPLETE - NON STOP. Sicrie-modele multiple (simple-lux), sicrie lux import ITALIA, ACCESORII. Intermediem COLACI, COLIVĂ etc.

ÎMBĂLSĂMĂM GRATUIT (formolizat).

Transport INTERN-INTERNAȚIONAL. (c.203)

POMPE FUNEBRE **NON STOP.**

„RO STYL COMPANY"

NE-AM MUTAT MAGAZINUL, TOT PE STR. EMINESCU DE LA NR. 4 LA NR. 20-22. Telefon 094.478.971; 214422.

LA ORICE ORĂ: spălat-îmbălsămat, formolizat, transport (intern și internațional).; SICRIE și RESPETE de calitate, import, PROSOAPE, BATISTE, PANGLICĂ, LUMÂNĂRI, COLIVĂ, COLACI, FANFARĂ.

INTERMEDIEM acte, gratuit.

ATENȚIE! Suntem producători! Aveți avantajul unor prețuri minime și posibiltatea de a plăti în rate. OFERTĂ: sicriu, cruce, respete-1.350.000 lei. (c.336)

✝ CONDOLEANȚE ✝

Consternați de ireparabila pierdere suferită de familia IUHASZ în urma dispariției unicului lor fiu,

CRISTIAN ALEXANDRU IUHASZ,

în vârstă de 9 ani, transmitem întreaga noastră compasiune și sincere condoleanțe. Dumnezeu să le dea putere să suporte marea durere care îi încearcă. Locatarii din str. M. Eminescu nr. 27, care vor fi în continuare alături de ei.

CRISTIAN!

Nu va mai fi niciodată bucurie în curtea noastră. Te lăsăm în grija îngerașilor, prietene drag. Teodora cu partenerii tăi de joacă. (18468)

Suntem alături de Gabi și Mirela în marea durere pricinuită de decesul fiului CRISTIAN. Dumnezeu să-l odihnească! Familia Sinaci.

Mulțumesc tuturor colegilor care au fost alături de mine la marea durere pricinuită de moartea tatălui meu drag,

TURTUREA CONSTANTIN.

Tamara Cibian. (18418)

Cu sinceră compasiune suntem alături de vecinele noastre Viorica și Claudia Meșter în greul moment al pierderii soțului și tatălui lor,

MEȘTER GAVRIL.

Dumnezeu să-l odihnească în pace! Locatarii blocului Ineului 14A. (18420)

Suntem alături de familia SILAGHI, transmițându-i sincere condoleanțe, la decesul tatălui. Locatarii blocului 19, str. Prapargescu 26. (18429)

Sindicatul „Libertatea" din cadrul SC „RECONS" SA transmite sincere condoleanțe colegei Meșter Viorica, în aceste momente triste pricinuite de moartea soțului,

MEȘTER GAVRILĂ.

Dumnezeu să-l odihnească în pace! (18426)

Colectivul SC „RECONS" SA Arad este alături de colega Meșter Viorica, în greaua încercare pricinuită de decesul soțului,

MEȘTER GAVRILĂ.

Sincere condoleanțe și Dumnezeu să-l odihnească în pace! (18425)

Suntem alături de Claudia Meșter, în greaua pierdere a tatălui,

MEȘTER GAVRILĂ.

Dumnezeu să-l ierte! Serviciul Tehnic SC ARTERM SA. (18435)

Pe această cale transmitem sincere condoleanțe colegei noastre Meșter Viorica la decesul soțului. Dumnezeu să-l ierte! Dispecerat Podgoria SC RECONS SA. (18432)

Un ultim omagiu vecinului nostru

BENEA ILIE,

din partea proprietarilor din Calea 6 Vânători bl. V3, sc. A și a administratoarei. (18441)

Transmitem sincere condoleanțe familiei Băețan la dispariția fulgerătoare a surorii și cumnatei lor dragi,

VIORICA.

Familia Paciu Nicolaie și Emilia. (18447)

Transmitem sincere condoleanțe familiei Băețan în marea durere pricinuită de trecerea în neființă a surorii și cumnatei lor dragi,

VIORICA.

Familia Flueraș Pavel și Dorina. (18448)

Suntem alături de colega noastră, d-na Băețan la cumplita durere pricinuită de pierderea surorii,

VIORICA.

Sincere condoleanțe și Dumnezeu să o ierte! Serviciul Desfacere SC TRICOTAJE SA INEU. (18449)

Suntem alături de draga noastră colegă Băețan Dia și întreaga sa familie în cumplita durere pricinuită de pierderea surorii ei dragi. Dumnezeu să o odihnească în pace! Colegii de la SC TRICOTAJE SA INEU. (18446)

Sincere condoleanțe pentru familia NAN. Colectivul Laborator GIURGIU NATALIA. (18451)

ADIO! Prieten drag,

GABI MEȘTER.

Sincere condoleanțe familiei. Familia Alexandru Bochiș. (18455)

Sincere condoleanțe familiei îndoliate prin decesul soțului și tatălui,

col. (r.) MEȘTER GAVRIL

din partea colegului și prietenului Dubăț Gheorghe. (18460)

Împărtășim durerea întregii familii la despărțirea de soțul, tatăl, fratele, cumnatul, unchiul și verișorul lor iubit,

col. (r.) MEȘTER GAVRIL.

Dumnezeu să aibă în paza Lui sfântă sufletul său nobil. Sincere condoleanțe familiei îndurerate din partea lui VIOREL cu familia. (18467)

Conducerea SC ARTERM SA ARAD este alături de colega noastră ing. CLAUDIA MEȘTER în marea durere pricinuită de trecerea în neființă a tatălui iubit,

GAVRILĂ MEȘTER.

Sincere condoleanțe și întreaga noastră compasiune familiei îndoliate.

Suntem alături de colega noastră MEȘTER VIORICA, în marea durere pricinuită de decesul soțului. Sincere condoleanțe! Colegii de la SC RECONS, Biroul FOND LOCATIV și ABONAȚI. (18479)

Colectivul firmei LUXTEN LIGHTING COMPANY transmite sincere condoleanțe colegului lor BENEA OVIDIU, în aceste momente triste pricinuite de decesul tatălui. (18486)

Din partea Redacției NYUGATI JELEN transmitem sincere condoleanțe colegului nostru BENEA OVIDIU, în marea durere pricinuită de decesul tatălui. (18486)

Familiile: Căprar, Hell, Grigorian, Sarvici și Mihuța, se despart pentru o vreme de cea care a fost o soră, cumnată și mătușă deosebită,

CĂPRAR ANUȚA.

„Du-te și te odihnește în pace, căci Domnul îți dă liniște deplină în locuința ta". La revedere, ANUȚĂ dragă! (18490)

Surorile: Măria, Floricuța, Catița, Lina, Neli, Uța, Rodica și frații: Oniță, Lică, Aurel, cu familiile, simțim marea durere a despărțirii de sora noastră,

CĂPRAR ANUȚA.

Așteptăm clipa când din nou vom fi împreună cu toții. (18491)

Suntem alături de încercata familie CĂPRAR din SÂMBĂTENI, la trecerea în veșnicie a celei care a fost o mamă, soție și credincioasă bună,

CĂPRAR CATIȚA.

Biserica Penticostală TABOR. (18492)

Familia VORNCU: Ulise, Delia și Patricia, simt durerea despărțirii de o prietenă adevărată,

CĂPRAR ANUȚA.

Dumnezeu să te aibă în paza sa. (18493)

Suntem alături de copiii noștri, ILDIKO și SEBASTIAN, în clipele grele pricinuite de trecerea în neființă a mamei lor,

NYARI MARGARETA.

Sincere condoleanțe! Familia FOLTEAN. (18496)

Suntem alături de verișoarele și nepoatele noastre ERA și ILDI, în marea durere pricinuită de pierderea mamei lor,

NYARI MARGARETA.

Dumnezeu s-o ierte și s-o odihnească în pace! Familia Meszaros Zoltan și copiii. (18496)

Suntem alături de colega noastră TATIANA URSUȚ în marea durere pricinuită de moartea tatălui său. Colegele. (18480)

Un ultim rămas bun de la cea care a fost cea mai bună mamă,

NYARI MARGARETA.

Nu o vom uita niciodată! Claudia, Gabi, Vanessa. Condoleanțe familiei. (18482)

✝ COMEMORĂRI ✝

✝ Odihnă și pace eternă soțului meu,

TRAIAN ȚIDORESCU,

de 3 ani plecat în veșnicia luminii și a liniștii. Neli Țidorescu. (18104)

Un pios și îndurerat omagiu în amintirea dragului nostru

dr. BĂTĂLAN EUGEN.

medic veterinar,

la împlinirea a unsprezece ani de la deces. Familiile: Bătălan și Mazzolani. (18124)

Se împlinesc 3 ani de când a decedat dragul meu fiu

PUȘCAȘ IOAN.

Parastasul în cimitirul Micălaca, duminică, 15 iulie, ora 17. Mama. (18125)

Au trecut șase ani de la moartea soției dragi,

MĂCICAȘ MARIA.

Dormi în pace! Colonel (r.) Măcicaș. (18201)

A trecut un an, respectiv 3 ani, de la trecerea în neființă a celor care au fost: bunică

STANCA FLOARE

și tată-soț,

POPA GHEORGHE.

Parastasul va avea loc duminică, la biserica din Fântânele. În veci nemângâiați, familiile Ienășescu și Popa. (18291)

Azi, 14 iulie se împlinesc 4 ani de când ne-a părăsit pentru totdeauna bunul și iubitul nostru tată, soț, bunic,

POP ȘTEFAN.

Nu te vom uita niciodată! Soția și copiii. (18298)

Regrete, lacrimi și dor nestins la împlinirea unui an, în 15 iulie 2001, de la trecerea în neființă a iubitului nostru soț, tată, socru și bunic,

ARDELEAN IOAN,

din Chișineu Criș. Te vom plânge mereu! Familia îndurerată. (7910312)

Se împlinesc 11 ani de la dispariția fulgerătoare a celui care a fost

medic veterinar

BĂTĂLAN EUGEN.

Familiile: Bătălan și Mazzolani. (18456)

Se împlinesc 6 luni de la decesul iubitei noastre mătuși,

DIE ANA.

Parastasul va avea loc duminică, 15 iulie 2001, ora 12, la Cimitirul Pomenirea. Cu adâncă durere, Nelu și Lucia Costea. (18478)

● PRODUCE ȘI MONTEAZĂ UȘI ȘI FERESTRE DIN PVC ARMAT CU PROFILE TROCAL GERMANIA
● PRODUCE ȘI VINDE GEAM TERMOPAN
LUCRU NEMȚESC

SATLINE

SALON DE EXPOZIȚIE:
ARAD, PIAȚA MIHAI VITEAZUL
BL. M 7, PARTER
TEL./FAX. 057/25 14 61; 094 50 72 11

SUNTEȚI O PERSOANĂ:
◆ DINAMICĂ ȘI COMUNICATIVĂ?
◆ CU CUNOȘTINȚE PC (WORD, EXCEL)
◆ CU CUNOȘTINȚE FLUENTE DE LIMBA ENGLEZĂ ȘI ITALIANĂ?
AGENȚIA DE TURISM BUSINESS JET
VĂ POATE OFERI CONDIȚII ATRACTIVE DE MUNCĂ ȘI SALARIZARE
TRIMITEȚI C.V. LA E-MAIL: GEEA@ARAD.RO SAU FAX: 284.010 INF. LA TEL.: 282.466 ((2059560)

S.C. L'INTIMO DI CAMILLA
STR. INDEPENDENȚEI NR. 3 ARAD
Angajează CONFECȚIONERE CALIFICATE pentru corsetărie.
Salarizarea se face în acord individual.
Relații suplimentare la telefon nr. 289.244-289.727.
(5927262)

TAXI
TURBO DIESEL
TELEFON:
284.444 - 278.000
NON STOP
◆ COMOD, RAPID ȘI IEFTIN
◆ PREZENTARE GRATUITĂ LA COMENZI
◆ COMISIOANE
(c.b.)

PUBLICAȚIE DE VÂNZARE
În temeiul Art. 55 și 65 din O.G. 11/1996 privind executarea creanțelor bugetare, aprobată prin Legea 108/1996, cu modificările și completările ulterioare, se face cunoscut prin prezenta că
SE VOR VINDE LA LICITAȚIE PUBLICĂ URMĂTOARELE BUNURI MOBILE ȘI IMOBILE:

Nr. crt.	Denumire agent economic	Denumirea bunului	Preț minim fără TVA (lei)	Data, ora și locul licitației
1.	S.C. VINALCOOL S.A. - Mocrea	- spații vinificație, birouri, magazii, pivnițe; - budane (între 1071 L - 7520 L)	1.428.847.000 888.000-2.600.000	24.07.2001 ora 11 - la sediul organului fiscal

EVENTUALELE OFERTE însoțite de dovada plății sumei de 10% din valoarea bunurilor reprezentând garanția de participare la licitație (în contul 5005 + codul fiscal al plătitorului, deschis la Trezoreria Ineu) se pot depune în scris la Registratura Administrației Finanțelor Publice a Orașului Ineu, până cel târziu în ziua desfășurării licitației.
Informații la Administrația Finanțelor Publice a Orașului Ineu, Calea Republicii nr. 16, telefon 057-511553 între orele 8-16.
(2059702)

Grupul Școlar de Arte și Meserii „Spiru Haret"
al Cooperației Meșteșugărești - Arad,
Str. Emil Gârleanu nr. 1, telefon 280967
face înscrieri pentru absolvenții de 8 clase (cu sau fără examen de capacitate) și pentru absolvenții de liceu (cu sau fără diplomă de bacalaureat) la următoarele meserii și specializări:
SCOALA PROFESIONALĂ - 3 ani
● Bijutier
● Frizer-coafor-manichiurist - pedichiurist
● Ospătar, barman, vânzător în unități de alimentație publică
● Operator calculatoare pentru comerț și alimentație publică
● Mecanic autoturisme
SCOALA POSTLICEALĂ - 2 ani (cu sau fără diplomă de bacalaureat)
● Agent vamal
● Funcționar bancar
● Analist programator
● Secretar stenodactilograf, operator birotică
● Coafor stilist
● Cosmetician
● Asistent de gestiune
● Electronist, depanator radio-TV
ȘCOALA TEHNICĂ DE MAIȘTRI - 2 ani
● Maistru mecanic
● Maistru montare întreținere și reparații mașini și aparate electrice
Pentru toate formele de scolarizare înscrierile se fac în perioada 2-28 iulie 2001, fără examen de admitere.
(5927258)

S.C. AGRIROM S.R.L.
ANGAJEAZĂ REFERENT OPERAȚIUNI IMPORT-EXPORT
Candidatul ideal trebuie să îndeplinească următoarele condiții:
■ vârsta maxim 30 de ani
■ studii medii (studiile superioare ar constitui avantaj)
■ limbi străine: engleză obligatoriu/maghiară ar constitui avantaj
■ cunoștințe operare calculator (WORD, EXCEL, INTERNET)
■ experiența în operațiuni de import ar constitui avantaj
■ permis de conducere categoria B
Avantajele oferite de acest post sunt următoarele:
▼ condiții de muncă și salarizare deosebite
▼ posibilitatea realizării profesionale în cadrul unei echipe tinere
▼ dobândirea unei experiențe deosebite în ceea ce privește operațiunile comerciale de import-export
Înscrieri pentru interviu la telefon 057-250.880 zilnic între orele 9,00-16,00
Termen limită: 18.07.2001
(C.A.)

Camera de Comerț, Industrie și Agricultură a Județului Arad organizează licitație pentru execuția construcției la **Târgul Internațional Arad** faza 1, pentru următoarele:
1. **structură beton și zidărie**
2. **instalații sanitare sub cota 0**
3. **instalații hidro edilitare de incinta**
4. **drumuri și platforme de incintă**
5. **rețele gaze naturale**
6. **instalații termice și ventilații**
Firmele interesate pentru a oferta pot să ridice contra cost documentația de la sediul Camerei, str. Clișca nr. 5.
Informații la tel. 253200- secretariat.
Termenul limită de ridicare a documentației este până marți 17 iulie 2001, ora 16.00.
Depunerea ofertelor se poate face până luni, 23 iulie 2001, ora 16.00. (C39)

COLEGIUL ECONOMIC ARAD
P-ța G. Enescu nr. 2, telefon 281529; 281997

face înscrieri pentru absolvenții de școală profesională, sau zece clase - și serii mai vechi - precum și pentru absolvenții de liceu (cu sau fără diplomă de bacalaureat) la următoarele forme de învățământ:

1. **LICEU SERAL**, clasa a XI-a, frecvență redusă (3 săptămâni/semestru) - 50 de locuri. Se primesc doar absolvenți de zece clase sau școală profesională de la Colegiul Economic.

2. **ȘCOALA POSTLICEALĂ DE 2 ANI** - curșuri după masa - cu următoarele specializări:
a) asistent de gestiune - 25 de locuri
b) analist programator - 25 de locuri
c) agent comercial - 25 de locuri
d) agent turism - ghid + tehnician
coordonator activități de alimentație publică - 25 de locuri.
La școala postliceală avem cele mai mici taxe și cele mai bune rezultate la licență.

Înscrierile se fac în perioada 10 iulie - 15 august, fără examen de admitere.
(2059696)

Institutul SETAR
organizează cursuri de
▼ COORDONATORI DE TRANSPPORT
▼ ȘOFERI ADR (transport mărfuri periculoase)
▼ CONSILIERI DE SIGURANȚĂ PUBLICĂ ADR
Cursurile încep în data de 23.07.2001 orele 15,00 pentru coordonatorii de transport și la orele 16 pentru șoferii și consilierii ADR, la sediul Institutului SETAR din Grădiște, Str. Prunului nr. 66.
Informații la tel. 057-255.057 (Adrian Epure) 095.685.880.
(5927269)

Doriți să aveți o siguranță împotriva incendiilor corespunzătoare? Doriți să aveți liniște 5 ani?
Apelați la „ANTIPYR®"
lider în domeniul p.s.i.
LA NOI
◆ SE VERIFICĂ și încarcă stingătoare de toate tipurile; garanție: 1-5 ani;
◆ SE GĂSESC stingătoare cu valabilitate 5 ani;
◆ SE VINDE furtun p.s.i. din import și alte accesorii;
◆ GĂSIȚI FIȘE pentru instruirea personalului angajat, afișe p.s.i.;
◆ GĂSIȚI hidranți interiori și exteriori, instalații de stingere complete;
◆ GĂSIȚI echipament de protecție pe linie p.s.i.;
◆ SE ÎNTOCMESC documentații pentru avizare și autorizare p.s.i.;
◆ SE EXECUTĂ instruirea personalului pe locul de muncă și alte servicii
Tot al 10-lea stingător încărcat gratuit!!!
Transportul este gratuit!!!
Importante reduceri pentru clienții cu contract!!!
SUNAȚI LA 057/280.908!
Adresa noastră este Arad, str. Gh. Doja, nr. 136. c.b.

BANCA "TRANSILVANIA" S.A.
SUCURSALA ARAD,
Str. Unirii nr. 5-7,
Tel. 057/283.122
CERTIFICATE NOMINATIVE
90 ZILE - 37% P.A.

ADEVĂRUL

COTIDIAN INDEPENDENT ARAD

Anul XIII, nr. 3357

Luni, 16 iulie 2001 ● 12 pagini ● 4000 lei ● e-mail: adevarul@arad.ro; adv.pub@arad.ro

BRAT Publicație auditată în semestrul II 1999

Tiraj mediu zilnic vândut: 34.958

WEST BANK S.A.
ARAD, B-dul Revoluției nr. 88
Tel: 284.888, Fax: 285.202
Dobânzi depozite persoane fizice
(suma minimă 500.000 lei)
1 lună 34%
2 luni 35%
3 luni 36%

GRATUIT

LA MÂNA A DOUA

În vremea lui Adolf Hittler oamenii erau împărțiți în rase: germanii erau arieni, blonzi cu ochi albaștri, înalți, bine clădiți puternici, invincibili, deci rasă superioară. Dominantă. Din aceeași categorie rasială mai făceau parte și alți europeni, canadienii și americanii. Eventual australienii. Ceilalți erau oameni de rasă inferioară: evreii, țiganii, negrii, rușii (slavii), unii hispanici sud-americani ș.a. Probabil că până la înfrângerea germană de la Stalingrad, noi românii vom fi făcut parte din rasa superioară a arienilor, nimeni n-a spus exact ce și cum cu al nostru popor. Până deunăzi n-am prea știut din ce categorie rasială facem parte, dar spre norocul nostru, ne-au salvat niște sclifosiți de intelectuali de la revista 22 care, aflându-se la Budapesta, le-au șoptit ungurașilor la ureche că românii ar fi un popor de mâna a doua. Adică, suntem oameni fără voință și mai ales fără dorință. Delăsați și împăcați cu soarta. Nu luptăm pentru a ne depăși condiția mizerabilă.

Aleșii noștri de la municipiu ne împart și ei în două categorii, după adresa la care locuim. Cei din centrul municipiului ar fi, în practica Primăriei Arad, cetățeni de mâna întâi, privilegiați. Mulți sunt șefi și au cuvânt greu, deci trebuie să te porți cu mănuși cu dânșii. În consecință, străzile centrale se stropesc cu apă pe timp de caniculă, iarna se mai adună zăpada, iar carosabilul din această zonă e cât de cât reparat și întreținut în condiții acceptabile. Zonele verzi sunt și ele ceva mai atent îngrijite de oamenii primăriei, gunoiul se adună ceva mai punctual, polițiștii sunt mai prezenți în zonă etc.

Cu totul, dar absolut cu totul altfel, stau lucrurile în cartierele Aradului. Deși mărginașii din aceste zone plătesc aceleași taxe și impozite la buget, ei nu văd oamenii Consiliului local decât cel mult o dată la patru ani, când vin să le ceară votul. Aici nu mătură nimeni trotuarele și nici nu repară străzile. Unele ulițe din cartiere arată ca după bombardament. Carosabilul din cartiere nu depășește nici de-al naibii starea de drum de țară, în vreme ce trotuarul a rămas la stadiul de „tolciș" înecat în „îmală" ori de câte ori cade vreo ploaie. Acești cetățeni de categoria a doua folosesc și astă „privată" secular, în locul toaletei cu apă curentă. Pe cele mai multe străzi din cartierele municipiului nu există canalizare, iar atunci când plouă e jale.

ȘTEFAN TABUIA

(Continuare în pagina 4)

OFERTE ALE UNOR FIRME STRĂINE PENTRU CONCESIONAREA ȘTRANDULUI „NEPTUN"

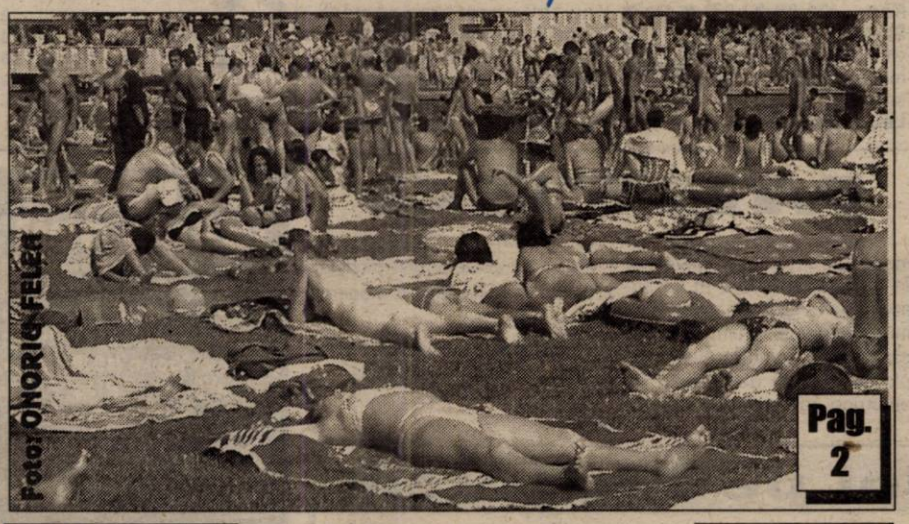

Foto: ONORIU FELEA

Pag. 2

Afluența de arădeni pe strand poate fi una din cauzele interesului firmelor străine

▼ Arădenii care au făcut investiții la strand se tem de schimbarea patronului

La PRM Arad O CONFERINȚĂ MUNICIPALĂ „STAS"

Noul președinte pe municipiu este FLORIAN MOȘ

Pag. 5

SPORT

Pag. 7

◆ *Aproape totul despre fotbalul juvenil arădean*

Pag. 6

◆ *70.000 dolari pentru Adrian Găman*

◆ *UTA câștigă un nou amical*

SPECTACOL PE HIPODROM

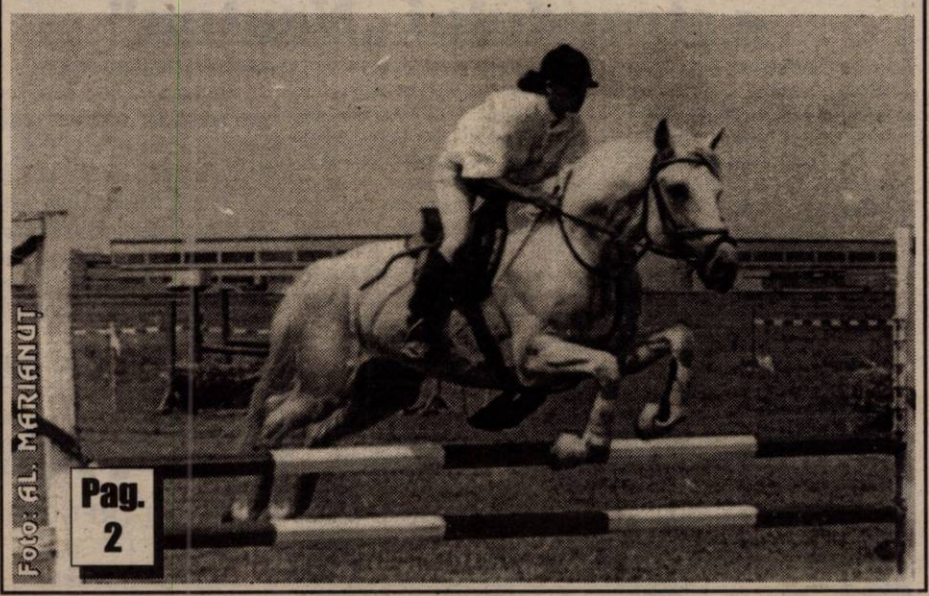

Foto: AL. MARIANUT

Pag. 2

BEYLER DECOR
Vinde
UȘI METALICE ȘI MOBILIER
■ Str.I.C.Brătianu (fosta 30 Decembrie) tel. 270.141
■ Str. Crișan nr.1, tel.228.298

PNȚ-CD, ÎN PRAGUL SCIZIUNII

Pag. 5

ARCADIA
Piața Soarelui, Bl. 603
Numai din Belgia
▼ Vând la prețuri atractive
▼ Montez profesional
MOCHETĂ DIN BELGIA ȘI LINOLEUM
EXECUT LA COMANDĂ
Orice tip de mobilier cu materiale occidentale
Telefon: 263637; 092-344830

ABONEAZĂ-TE LA ADEVĂRUL

■ Pentru luna august, prețul abonamentului este de numai 40.000 lei ■ Se pot face abonamente și pe trei luni, șase luni și un an, abonații nefiind afectați de majorările de preț ulterioare.

PENTRU ABONAȚI, ZIARUL COSTĂ DOAR 1600 LEI

ALGLASS
MOBILIER DIN P.A.L. LA COMANDA
● BUCATARII ● DORMITOARE ● CAMERE DE ZI
NOU
VANZARI IN RATE
Calea Timișorii nr. 53; Tel./Fax: 278820
Piața Spitalului Bl. 1D; Tel/Fax: 253868

CALENDAR

◆ Astăzi, Soarele răsare la ora 5 și 40 de minute și apune la ora 20 și 56 minute.

◆ Au trecut 197 de zile din acest an. Au mai rămas 168 de zile până în 2002.

◆ **Praznicul zilei: Biserica ortodoxă:** Sf. Sfințit Mc. Antinoghen și cei zece ucenici ai lui; **Biserica romano-catolică:** Sf. Alexie; Sf. Maria; **Biserica greco-catolică:** Sf. M. Antinoghen și cei 10 ucenici ai lui.

A venit BARZA!

La Arad: **Incicău** Darius Mihai, **Berei** Cristian, **Groza** Alexandra Dolores, **Famviloiu** Cristiana Monica, **Micloș** Eduard, **Pușa** Ioana Izabela, **Korber** Denisa Raluca, **Heredi** Adelina, **Haloș** Andrei Alexandru, **Verko** Răzvan, **Rudolf** Gabriel, **Sasu** Adrian, **Petruse** Vlad, **Dene** Victoria Alexandra, **Pantea** Patricia, **Lăcătuș** Florin, **Dzidac** Ionela Ileana, **Pater** Sebastian Patric, **Faur** Ana Maria, **Suciu** Castian Mihai.

HOROSCOP

Luni, 16 iulie

Berbec (21.03-20.04). Sunteți admirat de colegii dvs. pentru tactul de care dați dovadă în situații complexe, de aceea vă solicită să rezolvați o problemă delicată.

Taur (21.04-20.05). Dacă partenerul de afaceri vrea să plece nu-l rețineți. V-ați ocupat prea mult de persoana respectivă în trecut și nu aveți nici o vină dacă s-a hotărât să vă părăsească.

Gemeni (21.05-20.06). Sunteți foarte sensibil și aveți impresia că toți cei din jur vă bârfesc. Din această cauză, în cercul dvs. de prieteni domnește o atmosferă tensionată.

Rac (21.06-22.07). Sunteți plin de energie și vă este greu să vă acomodați cu situațiile care se ivesc.

Leu (23.07-22.08). Nu vă mai frământați degeaba, deoarece nici un prieten nu vrea să vă facă rău și nici nu sunteți în centrul criticilor pe care le fac colaboratorii.

Fecioara (23.08-22.09). Reușiți să înlăturați o neînțelegere care ar fi putut avea o influență negativă.

Balanța (23.09-22.10). Veți termina un proiect pe care l-ați început cu câtva timp în urmă și veți putea oferi o parte din câștig chiar și persoanelor care vă invidiază.

Scorpion (23.10.-21.11). Cineva vă face o propunere foarte tentantă care ar putea să vă schimbe toată viața, dar dvs. nu știți ce răspuns să-i dați. Consultați-vă un prieten bun.

Săgetător (23.11-21.12). Chiar dacă aflați de criticiile unui necunoscut nu le dați importanță și nu emiteți opinii.

Capricorn (22.12-19.01). Prin multă muncă și ambiție ați reușit să realizați ceea ce ați dorit. Acum puteți culege roadele muncii.

Vărsător (19.02-20.03). Familia dvs. așteaptă de mult să luați o decizie într-o problemă importantă. Nu mai amânați acest moment!

Pești (19.02-20.03). Se pare că norocul vă urmărește în ultima perioadă. Reușiți să scăpați dintr-o situație neplăcută, astfel că succesul este de partea dumneavoastră.

MOCHETA
Arad, Piața Gării
Telefon 235.221
MARI REDUCERI DE PREȚURI
MONTAJ LA STANDARDE EUROPENE

METEO

Vremea va fi caniculară, frumoasă în timpul zilei, devenind în general instabilă în cursul nopții. Cerul va fi mai mult senin, înnourându-se în timpul nopții, când se vor semnala averse de ploaie însoțite de descărcări electrice, intensificări de vânt care izolat pot lua aspect de vijelie. Tot izolat, posibil grindină. Vântul va sufla slab la moderat din sector sudic.

Temperaturi maxime: 31 la 35°C; **Temperaturi minime**: 21 la 25°C.

Au plecat dintre noi!

Niari Margareta (1934); Valea Ana (1916); Docnar Ioan (1919); Tudor Demian (1912); Buturean Traian (1930); Butar Catița (1921); Pleș Pavel (1959); Ungurean Lazăr (1941); Budea Alexandru (1929); Lazăr Dana Florentina (1974); Tomoioagă Ioan (1939).

UTILITARE

PIEȚE, TÂRGURI

Astăzi este zi de piață la Curtici, Nădlac, Bocsig, Gurahonț, Moneasa, Pilu, Vladimirescu. Tot astăzi se organizează târg săptămânal la Gurahonț și Bârzava.

Mâine, marți, este zi de piață la Sebiș, Almaș, Apateu, Semlac, Sântana, Șilindia, Vârfurile.

FARMACII DE SERVICIU

Farmacia „**Remedium**", B-dul Revoluției, nr. 52-54, telefon 233195 cu program de luni până vineri de la orele 7,30-20,00 iar sâmbăta de la 8,00-14,00; Farmaciile „**Sinapis**", B-dul Revoluției, nr. 88, lângă Noul Stil, telefon 282369, „**Noua Farmacie**", str. Andrei Șaguna, nr. 15, telefon 948 sunt de serviciu cu program non-stop.

URGENȚE STOMATOLOGICE

Cabinetul de pe str. Crișan (în spate la Gionelli) are program non-stop. Telefon: 253794. Cabinetul din B-dul Revoluției nr. 62, ap. 17, între orele 9,00-19,00. Telefon: 256665.

ADMINISTRAȚIA FINANCIARĂ

Administrația Financiară a municipiului Arad: Asistență contribuabili (impozitul pe venitul global) - telefon 280633, 280733, int. 198.

ÎNTRERUPERI DE CURENT

Luni: ICMJA - Atelierul de confecții. **Marți:** Str. Muncii, Sulina.

TELEFON DE URGENȚĂ LA POLIȚIE: 955

Secusigiu Televiziune prin cablu

Societatea timișoreană „Eurocable", filiala Periam, a prezentat o ofertă primăriei Secusigiu pentru introducerea televiziunii prin cablu. Firma a estimat numărul potențialilor clienți, a precizat primarul **Dumitru Cismaș** și a asigurat oficialitățile că începând din această vară vor începe lucrările de introducere a cablului. Este posibil ca de Revelion lucrările să fie finalizate și locuitorii să aibă posibilitatea de a opta pentru programul dorit.

T. M.

Spectacol pe Hipodrom

ARĂDENII AU DOVEDIT CĂ LE ERA DOR DE O DEMONSTRAȚIE HIPICĂ

Sâmbătă, pe Hipodromul din Arad s-a petrecut un eveniment unic după Revoluție. Faptul că sute de arădeni au ținut să fie prezenți, dovedește că oamenilor le era pur și simplu **dor** să vadă o demonstrație hipică. Și n-au avut nimic de regretat, prestația jokeilor și a cailor fiind una de excepție.

Echipele participante, provenite de la Agronomia Timișoara, Agricola Argentina Târnova, Depozitul de armăsari Arad și Depozitul de armăsari Izvorin, au arătat că, deși în condiții vitrege, dragostea de cai nu a dispărut. Însă... „Dacă nu vom fi sprijiniți în continuare de către Prefectură și Primărie, s-ar putea ca, la fel de bine, această demonstrație să fie prima sau ultima la Arad. Drept pentru care facem un apel de suflet la înțelegerea consilierilor municipali să ne redea terenul pentru concurs, pe care înainte vreme i-am deținut. Avem gânduri mari pentru Hipodromul din Arad, iar dacă vom primi ajutorul de care vorbeam, vom reînvia o frumoasă tradiție în județul nostru", ne-a declarat organizatorul concursului, dl. **Ioan Bornea**, directorul Depozitului de armăsari Arad.

NICOLAE OPREAN

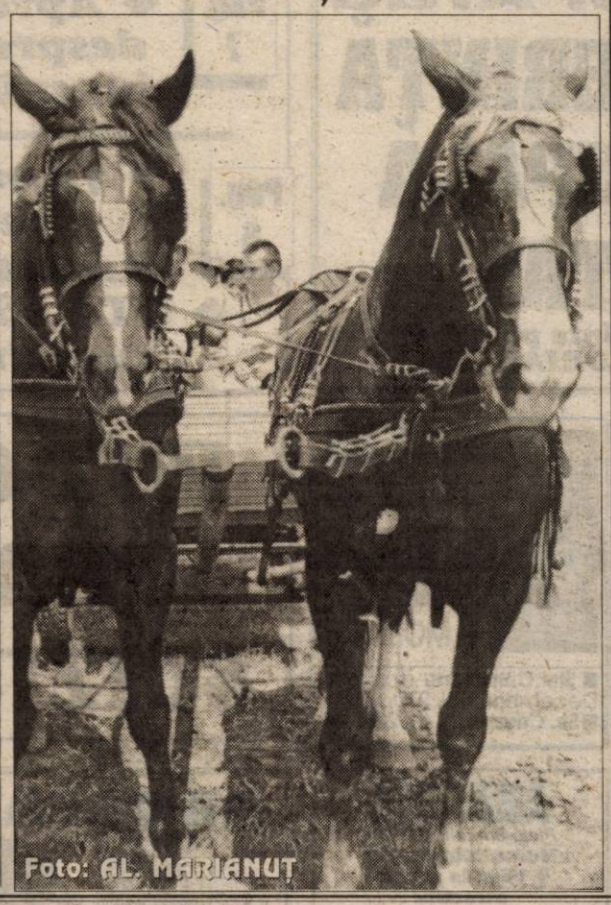

Foto: AL. MARIANUT

... Sus, pe muntele Găina

Cu dorința de a fi prezenți la „TÂRGUL DE FETE" de pe MUNTELE GĂINA, filiala Vatra Românească din Arad, organizează o excursie.

Plecarea se face cu autobuzul, de la sediul filialei din B-dul Revoluției nr. 55, în ziua de sâmbătă 21 iulie 2001, la ora 7,00, iar întoarcerea va avea loc duminică la orele 22,00.

Înscrierea se face la sediul filialei, iar alte informații se pot obține la telefonul 254115.

Președinte I. Mariș

569 LOCURI DE MUNCĂ VACANTE

Agenția Județeană pentru Ocuparea Forței de Muncă Arad (str. Gh. Lazăr nr. 20) ne-a informat cu privire la locurile de muncă vacante la data de data de 20.07.2001.

Agent comercial 10; Agent asigurare 50; Betonist 2; Bobinator aparataj electric 5; Coafeză 3; Confecționer 95; Consultant asigurări de viață 20; Croitor 31; Desenator tehnic 1; Designer vestimentar 1; Dulgher 3; Fierar betonist 1; Inginer confecții textile 1; Inginer construcții civile 1; Inginer materiale de construcții 1; Inginer mecanic TCM 1; Inginer utilaj și tehn. sudurii 2; Instalator sanitar 1; Instructor pregătire profesională 1; Laborant 6; Lăcătuș mecanic 15; Lăcuitor lemn 4; Macaragiu 1; Maistru în ind. lemnului 1; Maistru sudor 1; Mecanic mas. cusut 1; Muncitor necalificat 65; Operator conf. ind. îmbrăcăminte 50; Operator la mas. de tricotat circ. 50; Prelucrător coordonate 1; Sculer matriter 2; Șofer 4; Sudor 90; Tapițer 4; Tehnician constructor 1; Tehnician utilaj și tehn. sudurii 1; Tesator 10; Tâmplar 8; Tractorist 1; Vânzătoare 4; Vânzător 9; Zidar 9; Zugrav 5.

S. AMBRUȘ

Oferte străine de concesionare a ștrandului „Neptun"

La întâlnirea cu agenții economici, primarul Doru Popa a declarat, pentru prima dată în mod public, că există deja două oferte din partea unor firme străine pentru concesionarea în întregime a ștrandului „Neptun". Deși Popa a făcut această afirmație bucuros, cu gândul că astfel va scăpa de o serie de probleme și, în plus, va obține un venit garantat, patronii firmelor sunt de altă părere. După ce ani de-a rândul au făcut acolo nenumărate investiții, ei se tem de o schimbare a patronului. Pe de altă parte, primarul a spus că nimeni nu interzice participarea la licitația de concesionare și a societăților arădene.

„Trebuie să ținem cont de faptul că ștrandul este, în primul rând, al arădenilor. Până în prezent noi am investit foarte mult acolo și nu știm dacă cea mai bună soluție ar fi ca ștrandul să fie preluat de o firmă străină" - este de părere **Leo Aslău**, patronul **S. C. Corleone**.

Cu toate că au fost și voci care au pledat pentru o concesionare pe „bucăți" a ștrandului, administrația locală crede că cea mai bună variantă este tranzacționarea întregului teren. Oricum, cel care va avea ultimul cuvânt și va stabili în final toate detaliile va fi Consiliul Local Municipal Arad.

C. TRIF

Echipa de serviciu

IOAN TULEU
secretar de redacție
Ioan Leac, Ramona Vidulescu
tehnoredactare computerizată
Doina Jurcă, Dacian Toduța
corectură

Cursuri

Casa de Cultură a Municipiului Arad, anunță înscrieri la Cursul de „Dactilografie și lucrări de secretariat." Înscrierile se fac zilnic, la sediul instituției din str. Gheorghe Lazăr nr. 1, între orele 10-13. Informații la telefon 211.918.

Prețul aurului

Banca Națională: Pentru gramul de aur de 24 K, prețul cu ridicata - **251.864 lei**; prețul de achiziție **226.677 lei**. Prețuri înregistrate la sfârșitul săptămânii.

Piața neagră - Aur 14 K: cumpărare - 130.000 lei/g, vânzare - 135.000 lei/g. **Aur 18 K**: cumpărare - 160.000 lei/g, vânzare - 180.000 lei/g.

CURSUL VALUTAR*

– VALORI ÎNREGISTRATE LA SFÂRȘITUL SĂPTĂMÂNII TRECUTE

Denumirea valutei	BNR	BCR		BRD		Banca Transilvania		Banca Agricolă		Bursa neagră	
		C	V	C	V	C	V	C	V	C	V
Dolar S.U.A.	29285	29170	29350	28179	29475	29240	29680	29150	29700	29200	29400
Marca germană	12793	12498	12960	12212	12790	12300	12800	12400	12800	12400	12600

BANI PENTRU COPIII INSTITUȚIONALIZAȚI

Autoritatea Națională pentru Protecția Copilului și Adopție a organizat, recent, o licitație pentru finanțarea unor proiecte din cadrul programelor de interes național din anul 2001. Direcția Generală pentru Protecția Drepturilor Copilului (DGPDC) Arad a participat cu cinci proiecte și a câștigat bani pentru fiecare dintre ele.

Astfel, se vor primi 2,2 miliarde de lei lunar pentru continuarea reformei sistemului de servicii și instituții destinate îngrijirii, protecției și promovării drepturilor copilului. Principalii beneficiari sunt copiii instituționalizați din fostele școli speciale. De ocrotirea lor se ocupă, din vara anului trecut, Direcția. În baza HG 261/2000, aceasta a preluat o parte a spațiilor fostelor școli speciale și le-a transformat în centre de plasament. Pentru amenajarea acestora sub forma unor module familiale, DGPDC a mai obținut încă două miliarde de lei. Acesta este valoarea totală a finanțării proiectului „Restructu-rarea instituțiilor și unităților preluate conform HG 261/2000."

Cu toate că a cerut bani pentru a asigura salariile a zece asistenți sociali, Direcția a obținut finanțare doar pentru șapte. Ei vor activa în comunitățile cu probleme sociale deosebite din localitățile Nădlac, Curtici, Lipova și Arad. Proiectul „Dezvoltarea rețelei asistenților sociali" a obținut 15,4 milioane de lei lunar și se derulează în parteneriat cu primăriile orașelor sus-menționate. În calcule ar fi intrat și Ineul și Pâncota, dar ele nu și-au trimis, în timp util, nici un reprezentant pentru a semna convenția cu Direcția.

„Rețeaua asistenților maternali" și „Prevenirea abandonului" sunt proiecte care au obținut finanțare în valoare lunară de 445 milioane de lei.

Banii necesari derulării poiectelor vor începe să sosească din luna august. Finanțarea se oprește în decembrie. Pentru continuarea ei, este necesară întocmirea altor proiecte, organizarea unei noi licitații etc. etc. Oricum, este o alternativă rezonabilă la inactivitatea și lipsa de interes a fundațiilor străine care, odată cu sistarea adopțiilor internaționale, au cam uitat de copiii instituționalizați din România.

DIANA DUȚU

UN OM DE CULTURĂ CU INIMĂ LARGĂ

Un om de cultură al Aradului ne reprezintă cu cinste în Danemarca. De fapt este de câțiva ani buni cetățean al acestei țări, locuind în orașul LYNGBY. A fost și este binecunoscut în Arad, fiind vorba de profesorul **Ioan Zahu**, un muzician de talent, un animator cultural înflăcărat și manager recunoscut, de când a fost directorul „Liceului de muzică și arte plastice". Nici în Danemarca „neliniștea" spirituală nu a rămas fără urmări. La ora actuală este profesor de canto la Școala serală din Birkerod, unde susține cu elevii concerte din muzica clasică. Recent, a susținut în 10 și 14 iunie a.c. două concerte la „SLOT FESTIVAL" din HILERD.

Nu-și uită nici țara sa natală. A donat 1260 coroane pentru Catedrala ortodoxă din Arad și 1101 coroane pentru Biserica roșie. A trimis zeci de mii de coli de xerox pentru Liceul de muzică din Arad, Liceul penticostal și Episcopiei greco-catolice din Oradea. 1200 coroane le-a donat Orfelinatului din Odorheiul Secuiesc, fiind alături de starețа mănăstirii greco-catolice de acolo, Anca Dragoș în lupta sa cu extremismul maghiar care i-au făcut ei și copiilor orfani tot felul de greutăți. De asemenea, a oferit 5000 coroane pentru copiii străzii din București.

Cu Primăria Aradului a stabilit un program concret pentru ameliorarea subvenției copiilor străzii prin strângerea de fonduri în urma unor concerte de binefacere.

Domnul profesor Ioan Zahu se află în aceste zile în Arad, unde vine în fiecare an pentru a revedea locurile pe care le-a îndrăgit și a reîntâlni prietenii.

D. Z.

Program de stropire a străzilor

În zilele în care temperatura ajunge la 30°, la comanda Primăriei, Salubritatea stropește arterele cele mai circulate ale orașului. Acțiunea începe în jurul orei 11 și ține până pe la orele 16,00-17,00, încercând să acopere orele de vârf, dar și orele în care temperaturile sunt cele mai ridicate. **„Prin această metodă încercăm să răcorim cât de cât atmosfera, dar și să împiedicăm ridicarea prafului. Astfel, stropitorul ajunge din Calea Romanilor până în P-ța Gării și spre zona 300, dar acoperă și alte străzi intens circulate"**, spune **Iosif Clodnițchi**, directorul S.C. Salubritate S.A.

A. B.

Pentru o mai mare eficiență

ACȚIUNEA DE DEZINSECȚIE SE FACE DIMINEAȚA

Primăria Arad a programat în această perioadă o nouă acțiune de dezinsecție împotriva țânțarilor. Lucrările au început vineri și vor continua până pe 23 iulie.. „Este a treia acțiune de acest gen din an și va mai urma încă una. Anul acesta, fiind mai ploios, larvele au avut condiții de dezvoltare. Se au în vedere în special zonele din oraș cu vegetație multă, cu ape, care favorizează apariția țânțarilor", spune Iosif Clodnițchi, directorul societății ce colaborează cu Primăria în desfășurarea acestei acțiuni, Salubritate S.A.

Acțiunile anterioare au avut efect. Chiar dacă țânțarii nu sunt stârpiți în totalitate, se observă că față de alți ani numărul lor nu mai e atât de mare. Mai sunt unele zone, cum e cartierul Gai, unde țânțarii dispar mai greu, din cauza umezelii și a vegetației.

Dezinsecția se face prin pulverizarea din avion a unei substanțe ce distruge țânțarii. Deși acțiunea a fost programată după-masa, avionul a survolat mai multe cartiere din oraș încă de la primele ore ale dimineții. „Temperaturile mai ridicate pot determina evaporarea substanței, aceasta pierzându-și, astfel, efectul. De aceea, pentru a preveni evaporarea substanței, s-a preferat să se pulverizeze dimineața", motivează Clodnițchi. În următoarele zile lucrările vor fi executate tot în cursul dimineții sau seara, în funcție de condițiile meteo.

Directorul Salubrității apreciază că pentru o asemenea acțiune costurile se ridică la circa 300 de milioane de lei.

GERLINDE KNAP

Record la încadrarea absolvenților

Luna trecută, dintre cei 81 de absolvenți angajați în baza Ordonanței 35/1997, 80 sunt cu studii superioare: 72 cu studii medicale, diferența cu studii economice și de filologie.

La acest RECORD nu am fi ajuns dacă, din lunile trecute, nu se schimba legislația în ceea ce-i **privește pe medicii stagiari. Astfel, prevederile Ordonanței 35/1997 care în esență constau** din suportarea de la fondul de șomaj a 70% din salariul absolventului, au făcut ca numeroase cabinete medicale private să-i angajaze pe stagiari.

„Este un fapt îmbucurător pentru noi, având în vedere că măsurile de combatere a șomajului inițiate de actuala administrație își ating ținta", a apreciat dl. **Ștefan Pascu**, directorul executiv al Agenției județene pentru ocuparea forței de muncă Arad.

N. O.

TAXA DE ÎNSCRIERE LA FACULTATE, SE ACHITĂ PRIN POȘTĂ

În urma contractului încheiat între Direcția Regională de Poștă Timișoara și Universitatea de Vest „Vasile Goldiș" Arad, taxa de înscriere la oricare dintre facultățile din cadrul instituției de învățământ mai sus amintite se va putea achita prin mandat poștal. Astfel, toți solicitanții din județele din partea de vest a țării pot depune banii la oficiile poștale din localitățile unde au domiciliul, menționând adresa facultății și contul acestuia, nemaifiind necesar să se deplaseze până în Arad. **„Este posibil ca, pe viitor, chiar taxa de școlarizare să se poată plăti în acest mod"**, spune d-l **Pavel Răzman**, șeful Oficiului Județean de Poștă Arad.

A. BUGARIU

DOUĂ PERSOANE ACCIDENTATE DE TRAMVAI

În noaptea de sâmbătă spre duminică, în Vladimirescu doi bărbați au fost accidentați de un tramvai. A fost solicitat Serviciul de ambulanță care i-a transportat la Spitalul Clinic Județean. Unul dintre ei a decedat, iar celălalt se află internat în stare gravă la spital.

A. B.

UNIVERSITATEA DE VEST „VASILE GOLDIȘ"

Arad, B-dul Revoluției nr. 81
Tel. 057/280.335 Fax 280.810

ADMITERE 2001

Universitate aprobată pentru acreditare de Guvernul și Plenul Senatului României

28 iulie SESIUNEA DE VARĂ

LA FACULTĂȚILE:

◆ **DREPT** - învățământ de zi; frecvență redusă
Tel/Fax: 057/210.171

◆ **MARKETING, MANAGEMENT, INFORMATICĂ** - învățământ de zi, frecvență redusă
Tel./Fax 057/213.066
Specializări: Marketing, Administrarea Afacerilor, Finanțe-Contabilitate-Informatică, Informatică Economică, Economia Comerțului Turismului și Serviciilor

◆ **MEDICINA GENERALĂ** - învățământ de zi
Tel. 057/256.391, 212.204
Specializări: Medicină generală

◆ **STOMATOLOGIE** - învățământ de zi
Tel./Fax: 057/228.081

◆ **BIOLOGIE** - învățământ de zi
Tel./Fax: 057/228.622

◆ **FACULTATEA DE ȘTIINȚE POLITICE** - învățământ de zi
Tel./Fax: 057/256.394
Specializări: Psihologie, Științe Politice - Filozofie, Științe Politice - Administrative

◆ **FACULTATEA DE ȘTIINȚE UMANIST-CREȘTINE** - învățământ de zi, frecvență redusă
Tel./Fax: 057/282.324
Specializări: Istorie - Jurnalistică, Istorie- Limba și literatura engleză, Jurnalistică -Limba și literatura engleză, Limbi moderne aplicate

◆ **FACULTATEA DE INFORMATICĂ** - învățământ de zi
Tel./Fax: 057/285.110

◆ **FACULTATEA DE EDUCAȚIE FIZICĂ ȘI SPORT** - învățământ de zi
Tel./Fax: 057/254.108

◆ **COLEGIUL UNIVERSITAR PEDAGOGIC** - învățământ de zi
Tel./Fax: 057/243.777
Specializări: Institutor-Limbi moderne, Institutor - Desen, Institutor-Muzică, Institutor-Ed. fizică

◆ **COLEGIUL UNIVERSITAR DE SILVICULTURĂ BAIA MARE** - învățământ de zi
Tel./Fax: 057/228622

FACILITĂȚI IMPORTANTE LA ACHITAREA TAXEI DE ȘCOLARIZARE:

▼ **Reducere de 20% dacă plata integrală se efectuează până la 28 iulie**
▼ **Taxa de școlarizare se poate plăti în 3 rate eșalonate de-a lungul anului universitar**
▼ **Absolvenții de liceu care au promovat examenul de bacalaureat cu media 10 (zece) sunt scutiți de plata taxei de școlarizare pentru anul I de studii.**
▼ **Studenții care provin din aceeași familie (părinți, frați, soț, soție) beneficiază de o reducere a taxei de școlarizare cu 20%.**
▼ **Studenții care promovează anul universitar cu media 10 sunt scutiți de plata taxei de școlarizare - rata I.**
▼ **Universitatea acordă burse semestriale: de excelență, de merit și sociale.**

Admiterea pentru anul universitar 2001-2001 la toate facultățile și colegiile se face în baza mediei obținute la examenul de bacalaureat.

TAXELE DE ȘCOLARIZARE SE MENȚIN LA NIVELUL ANULUI UNIVERSITAR 2000-2001!

UNIVERSITATEA DE VEST „VASILE GOLDIȘ" dispune de spații de învățământ moderne, funcționale și înzestrate cu aparatură modernă și performantă.

(2059697)

160 DE VÂNĂTORI RISCĂ SĂ FIE EXCLUȘI DIN A.J.V.P.S.

Din totalul de 1800 de vânători, membri ai Asociației Județene a Vânătorilor și Pescarilor Sportivi (A.J.V.P.S.) ARAD, nu mai puțin de 160 nu și-au plătit cotizația aferentă anului 2000. Prin urmare, conducerea A.J.V.P.S. e hotărâtă să ia măsuri radicale împotriva rău-platnicilor. **„Vânătorii care nu și-au plătit cotizația pentru anul trecut sunt invitați să o facă la sediul județean sau la filialele din teritoriu, până la data de 20 iulie 2001. În caz contrar, ei vor fi excluși din rândurile membrilor vânători. Au obligația de a-și plăti cotizația la noi și vânătorii înscriși în asociații independente dacă nu au solicitat transferul sau retragerea din A.J.V.P.S. În acest sens, îi invităm pe cei care s-au înscris în asemenea asociații să se prezinte la sediul A.J.V.P.S. pentru a-și clarifica situația”**, spune **Nicu Deme**, directorul A.J.V.P.S. ARAD.

F. TRUȚ

Debarcarea lui Ovidiu Marian...

Surse demne de încredere din cadrul Primăriei și Consiliului Local Municipal ne-au informat că zilele lui **Ovidiu Marian** în fotoliul de director al Gospodăriei Comunale sunt numărate. Ca urmare a începerii urmăririi penale într-un dosar cercetat de polițiști, **Ovidiu Marian** va trebui să dea socoteală pentru modul în care a administrat societatea. Aceleași surse dau drept sigură numirea la cârma Gospodăriei Comunale a d-lui Păun, din cadrul PSD Arad.

LA MÂNA A DOUA

(Urmare din pagina 1)

Bun cum spuneam, doar să țină în cârcă ștabărimea aranjată prin zone privilegiate, arădeanul din cartier mai este util atunci când ține ștampila de vot între trei degete. În rest, nu reprezintă nimic pentru aleșii noștri preocupați să împartă în mod tovărășesc privilegiile. Ei între ei își dau case și își acordă spații comerciale pe criterii desuete și pe bani puțini sau deloc. Și mai valoroase sunt sumele de sute de milioane, iar adunate sunt miliarde, pe care aleșii noștri le acordă fără licitații publice unor amici camuflați în manageri ai unor SRL-uri de care n-a auzit nimeni. Ce să mai vorbim despre jumătatea de miliard aruncat pe niște pliante (care prezintă municipiul Arad)? Aud că mai nou se lucrează la un proiect pentru fântânile arteziene. De fapt nici nu s-a ajuns la proiect, fiindcă mai întâi se dau bani buni pentru un studiu peisagistic, să vadă domnii cei mari din CL, cum devine peisajul urban al Aradului dotat cu niște arteziene. Câte dintre acestea vor fi amplasate în cartiere?

Disprețul autorităților administrative față de locuitorii cartierului Gai se poate vedea și în aceste zile de caniculă în care nici măcar pe timp de noapte nu poți avea odihnă din cauza țânțarilor. Parcă am fi în... Siberia. Da, chiar în taigaua siberiană unde, zicea un reputat scriitor sovietic din anii '80, țânțarii sunt cei mai mari și mai agresivi din lume, în stare să devore omul insuficient de bine echipat. În ciuda unor cheltuieli în valoare de sute de milioane de lei cu dezinsecția din ultimele zile, în Gai țânțarii sunt la fel de setoși de sânge. Avionul a venit, ca de fiecare dată, la mare înălțime și a împrăștiat puțina soluție, (abia un firicel) rămasă probabil de la tratamentele efectuate în zona Centrală. La fel proceda în anii precedenți și elicopterul cu dezinsecția: venea până la margine de Gai și se întorcea. Găienii sunt, în opinia Primăriei, oameni de mâna a doua. Nu merită să fie scăpați de țânțari, deși plătesc la buget aceleași taxe. Chiar dacă cheltuielile pentru dezinsecție sunt suportate de la buget. Deci din punga cetățeanului, inclusiv acelui din cartierul Gai.

Povestea un amic că a rămas foarte mirat constatând că în pădurile din Danemarca nu există nici un țânțar. Ori vreun tăun, pentru că dezinsecția în această țară se face în scopul apărării sănătății oamenilor, al asigurării confortului pentru fiecare cetățean. La ei, toți fac parte din prima categorie a privilegiaților. Numai la noi există cetățeni de mâna a doua, din disprețul autorităților pentru măruntele lor dorințe.

La Arad, dezinsecția se face pentru a-i mulțumi pe cei din Centru și pentru a raporta (a bifa) o treabă bine plătită și nu pentru a-l servi pe cetățeanul de rang inferior.

Preot DEMIAN TUDOR

S-a născut la data de 9 aprilie 1912, în comuna Micălaca Veche, într-o familie în care valorile ortodoxiei au fost cultivate și trăite efectiv. Faptul s-a dovedit hotărâtor în opțiunea pentru cariera preotească.

A frecventat cursurile Liceului „Moise Nicoară” și Academiei Teologice din Arad, iar la îndemnul Episcopului **Dr. Grigore Gh. Comșa**, s-a înscris la Facultatea de Teologie din București. Din 1937 a funcționat ca prefect de studii și secretar econom la Academia Teologică din Arad.

A fost în perioada 1942-'58 preot paroh al Catedralei Ortodoxe, timp în care s-a realizat pictarea sub forma actuală a bisericii (1953-1958). A mai funcționat ca preot la Pecica și Micalaca Veche.

Preotul DEMIAN TUDOR a suferit două detenții, prima între 1949-'50, fără să fi fost judecat; a doua în perioada 1958-1964, când a fost judecat și condamnat la 20 de ani de muncă silnică, alături de preoții Ilarion Felea (care a și rămas în cimitirul închisorii din Aiud), Emilian Bentea, Aurel Moise etc.

În perioada 1991-1994 a îndeplinit funcția de duhovnic în cadrul Facultății de Teologie.

* *

A trecut la cele veșnice sâmbătă, 14 iulie 2001.

Astăzi, la ora 15, în Catedrală va avea loc slujba de înmormântare a Preotului **DEMIAN TUDOR**, cortegiul urmând să se îndrepte spre cimitirul „Pomenirea”, unde va fi înhumat.

Dumnezeu să-l odihnească în pace!

PLAN EȘUAT

Sâmbătă, 14 iulie, Eugen Neacșiu din Arad, strada Griviței, blocul 60, și-a dat foc locuinței. Din fericire, planul proprietarului, bolnav psihic, a eșuat. La ora 16 și 34 de minute, administratorul blocului a sesizat focul și a anunțat imediat pompierii. A ars un metru pătrat de covor și niște hârtii pe care proprietarul le-a aprins. La ora 16 și 40 de minute, când pompierii au ajuns la fața locului, focul era deja stins de către locatarii blocului.

Valoarea bunurilor distruse a fost estimată la suma de un milion de lei.

N. BODRAN

LOTO 6/49
15 iulie 2001

VARIANTA CÂȘTIGĂTOARE:

1, 42, 36, 29, 25, 30

FOND DE CÂȘTIGURI: 7.465.191.360 Lei

CATEGORIA	VALOARE CÂȘTIG
I	3.730.946.560
a II-a	103.729.022
a III-a	1.263.276

NOROC
9 6 3 3 7 9 0

FOND DE CÂȘTIGURI: 963.444.288 Lei

CATEGORIA	VALOARE CÂȘTIG
I	240.690.920
a II-a	120.345.460
a III-a	13.400.076
a IV-a	1.710.648
a V-a	280.140
N + 3	80.230.306
N - 3	80.230.306

LUNI, 16 IULIE 2001

TVR 1
7,00 Jurnalul de dimineață
7,15 Practic matinal
9,20 Jurnal
9,30 Dragă, am micșorat copiii! - s.
10,15 Des. animate
11,10 Ora G
12,10 Tezaur folcloric
13,00 Teleenciclopedia - rel.
14,00 Jurnalul de prânz
14,10 Infomania
14,30 Pro Patria
15,30 Orice e posibil - s.
16,00 Kronika
17,30 O idee pe zi pentru România
17,40 Pasiuni - s.
18,25 Garantat 100%
18,55 Alege muzica!
19,25 Bărbații fatali - s.
19,50 Familia ... Corect!
20,00 Jurnal. Meteo
20,40 Sport
20,45 Niciodată nu e prea târziu - s.
21,45 Ce-i de făcut?
23,00 Jurnalul de noapte
23,15 Memoria exilului românesc
0,00 Lumea dansului
1,00 Marele jazz
2,00 Jurnal. Meteo

TVR 2
7,00 Ferma - rel.
8,05 Desene animate
9,20 În direct - rel.
9,50 S Club 7 în L.A. - s.
10,15 Tată, am încurcat-o! - s. rel.
10,45 Știri
(●) 10,50 Alegerea - dramă, Franța, 1995, rel.
12,20 Clepsidra cu imagini
12,50 D-ra Andrea - s.
13,40 Răscruci - rel.
14,15 Desene animate
15,30 Știri
15,40 Toți împreună
16,45 Oprirea obligatorie
17,00 Tată, am încurcat-o! - s.
17,30 Afaceri la cheie - rel.
18,00 Spectacolul lumii - rel.
18,30 Telejurnal TVR 2
18,40 Camera de gardă
19,10 Mike Hammer, detectiv particular - s.
20,00 În mijlocul furtunii - s.
20,50 Sport Plus
22,00 Scurte povestiri cinematografice - s.
22,30 Știri
22,35 Teatru TV: **Arca lui Noe** de **Lucian Blaga**
0,15 Din goana trenului - rel.
0,40 TVM. Mesager
1,10 S Club 7 în L.A. - rel.

PRO TV
7,00 Bună dimineața!
8,00 Știrile Pro TV
9,00 Tânăr și neliniștit - rel.
10,00 Bătălia pentru Terra-s.
11,00 Dădaca - rel.
11,30 Ani de liceu - s.
(●) 12,00 Jocul crimei - thriller, SUA, 1973
(●) 13,50 Nell cea sălbatică - dramă, SUA, 1994
15,45 Colombo - Jungla din sera de orhidee - s.
17,00 Știrile Pro TV * Vremea * Pro Tv te ascultă ce vezi
17,05 Benny Hill
17,15 Beverly Hills - s.
18,15 Tânăr și neliniștit-s.
19,00 Știrile Pro Tv
(●) 20,00 Bomba blondă - thriller, SUA, 1994
21,45 Vacanța Mare: Garcea
22,00 Știrile Pro TV
22,30 ROKENO
22,35 Vacanța Mare: Leana și Costel
23,00 Provest
23,30 Vara ispitelor
0,00 Prietenii tăi - s.
0,30 Vara lui Zero
0,35 Pătrățelu' roșu
* ProTV te ascultă ce vezi

TV ACASĂ
7,30 Xena, prințesa războinică - rel.
8,30 Gemenele - rel.
9,15 Îngerașul - rel.
10,00 Căsuța poveștilor - rel.
10,25 Acasă la bunica - rel.
10,35 Femei înșelate - rel.
11,30 Soțul și soția - rel.
12,00 la-mă acasă - rel.
12,30 Dragoste și putere - rel.
(●) 13,00 Prieteni pe viață - f. rel.
14,50 Latino party
15,30 Acasă la... cu Ruxandra Săraru - rel.
16,00 Înger sălbatic - s.
16,45 Desene animate
17,00 Terra nostra - s.
17,55 Acasă la bunica
18,05 Dreptul la viață - s.
19,00 Îngerașul - s.
20,00 Știrile de Acasă
(●) 20,40 De 3 x femeie
21,30 Betty cea urâtă - s.
22,30 Terra nostra - rel.
23,30 Știrile de Acasă - rel.
(●) 0,10 De 3 x femeie - rel.
1,15 Muzica de acasă, muzica nopții

HBO
8,00 Carantină - acț., SUA, 1999
9,30 Lucruri foarte rele - comedie neagră, SUA, 1998
11,10 Mesaj de departe - dragoste, SUA, 1999
13,20 Stargate SG-1 - s.
14,05 Limbo - dramă, SUA, 1999
16,10 De bunăvoie și nesilită de nimeni - comedie romantică, SUA, 1999
18,10 Școala sub teroare - horror, SUA, 1998
20,00 Omuleții de sub casă - av. Marea Britanie/ SUA, 1997
21,30 Marele Lebowski - comedie, SUA, 1998
23,25 Iubirea secretă a reginei Victoria - dragoste, Marea Britanie, 1997
1,05 Poruncile - comedie, SUA, 1997

PRIMA TV
7,00 Desene animate
8,00 Prima Mix!
13,25 Clip Art
13,30 Des. animate
14,30 Strada milion-rel.
15,30 Impact - rel.
16,30 Comisarul Rex - s.
17,30 Strada milion
18,00 Focus
19,00 Vară fără limite
20,00 Vrei să fii miliardar? - rel.
21,00 Vulturul de fier 2- acț. Israel/Canada/ SUA, 1988
23,00 Focus
23,30 Comisarul Rex - rel.
0,25 Clip Art
0,30 Strada milion - rel.
1,00 Focus - rel.

TELE 7 ABC
7,00 Muzică
10,00 Forța destinului - rel.
11,00 Cinetour - rel.
12,00 Muzică
12,30 Buletin de știri - rel.
13,00 Telesport - rel.
14,30 Cutia muzicală
15,20 Muzică
18,00 Germania astăzi - doc.
18,30 La puterea a doua
19,25 Pronosport
19,30 Muzică
21,00 Telejurnal
21,45 Auto Moto Sport TV - doc.
22,30 Ofsaid
0,00 Muzică
5,00 Ofsaid - rel.
6,00 Telejurnal - rel.

ANTENA 1 – TV ARAD
7,00 Observator
8,00 7 zile TVA - retrospectiva știrilor locale - rel.
8,50 Animax - des. animate
9,45 Pantera roz - s.
10,10 În căutarea gloriei - s.
11,00 Zile din viața noastră - s.
12,00 Elena, viața mea - s.
13,00 Știrile amiezii
(●) 13,15 Orient Expres - rel.
15,00 Detectivii Hart - s.
16,00 Magazin sportiv
16,30 Publicitate, promo
16,45 Știri TVA
17,20 Maria Emilia - s.
19,00 Observator
19,50 Sport
20,00 Coasta de aur - dramă/acțiune, SUA, 1997
21,55 Publicitate TVA
22,00 Observator
22,15 Ediția de noapte TVA
22,25 Sport
22,30 La înălțime - acțiune, SUA, 1997
0,30 Noaptea târziu, cu Mircea Badea
1,30 Intrigi în Paradis - s.
2,30 Observator - rel.

TV INTERSAT
8,55 Deschiderea programului
9,00 Cavaleri și războinici - s.
9,45 Preciosa - rel.
10,30 Des. animate
11,00 7 x 7 - rel.
12,00 Mafia asiatică din America - film rel.
13,30 Cerul dintre noi - s.
14,00 Mămica detectiv particular - s.
14,30 Memorii din anul 1990 - rel.
15,30 Life Magazin
16,00 MEDICUL DE FAMILIE - s.
17,00 Auto integral - rel.
17,30 Neon Rider - s.
18,15 Știrile Intersat - direct
19,00 Preciosa - s.
(●) 20,00 Criminalul este printre noi - film
21,30 Ți-e teamă de întuneric - s.
22,00 Știrile Intersat
(●) 22,30 Strada Grosvernor '92 - film
(■) 0,00 Erotica
5,00 Închiderea programului

RADIO EUROPA FM (89,3 MHz)
6,00-10,00 Deșteptarea - cu Gabi Dobroiu (7,00 Jurnalul de dimineață); 10,00 Europa Express cu George Zafiu; 13,00 Jurnalul de prânz; 13,30 România în direct cu R. Turcescu; 14,00 Drum cu prioritate cu Radu Constantinescu; 18,00 Jurnalul de seară; 18,30 Interviurile Europa FM; 19,00 Clubul de seară cu Denis Ciulimaru; 22,00 Jurnalul de noapte; 22,30 Infomania cu Dan Goanță; 23,00 Europa lângă tine.

RADIO PRO FM (92,1 MHz)
5,00 - 5,30 BULETIN DE ȘTIRI la fiecare sfert de oră; **5,30 - 7,00 PRO FM PÂNĂ LA UNU** - cu Ramon Cotizo **7,00-10,00 PRO FM PÂNĂ LA UNU** - cu Flavius Esnican; **10,00 - 13,00 PRO FM PÂNĂ LA UNU** - cu Mihai Dobrovolschi; **13,00 - 14,00 13-14 CU ANDREI** - cu Andrei Gheorghe; **14,00 - 17,00 POFTIM PRO FM** - cu Cătălin Lăpușcă; **17,00 - 19,00 PRO FM E AICI** - cu Cristi Schneblí; **19,00 - 22,00 ASCULTĂ-ȚI MUZICA!** - cu Andi Moisescu; **22,00 - 2,00 PRO FM BY NIGHT** - cu Vlad Craioveanu

RADIO ARAD & RADIO CONTACT (99,1 MHZ)
6,00 Lupta cu somnul
8,00 Bună dimineața, Arad!
10,00 Tovarășii mei
12,00 Pulsul zilei
14,00 Radiomagazin Deutsche Welle; 15,00 Muzica așa cum vrei
17,00 Magazin sportiv
18,00 Radiomagazin Radio France Internationale
19,00 Ofensiva de seară
21,00 Ora de fotbal
22,00 Contact FM

RADIO TIMIȘOARA
6,00 Ceasurile dimineții; 8,00 Muzică populară cu dedicații; 9,00 Cânt din suflet; 10,00 De zece ori România; 11,00 Pop matineu; 12,00 Miez de zi la polul vest; 13,00 Emisiune în limbile minorităților; 16,00 La zi în viața partidelor; 16,30 Sport; 16,35 Post meridian muzical; 17,00 Carusel cultural; 18,00 Actualitatea radio; 18,10 Familia; 19,00 Radiojurnal; 19,15 Vârsta a treia; 20,05 Contemplații simfonice; 20,50 Călătorie în lumea poveștilor; 21,00 Curierul de seară
Știri: 6,00; 7,55, 9,00; 11,00; 12,50; 17,00; 20,00; 21,00; 21,55
Radiojurnal: 7,00; 16,00; 19,00.

RADIO SEBIȘ
6,00-9,00 Matinal „21”
9,00-10,00 Alo, tu alegi!
10,00-12,00 Cafeaua de zece
12,00-14,00 Secvența „21”
14,00-15,00 La porțile dorului - muzică populară
15,00-17,00 Magazin 21
17,00-18,00 Lentila de contact
18,00-19,00 „La Mulți Ani!” - muzică populară și dedicații
19,00-22,00 Expresul de seară
22,00-24,00 Club „21”
0,00-2,00 92,1 Insomnii

Redacția Adevărul nu își asumă răspunderea pentru modificările ulterioare intervenite în programele Radio - TV

La PRM Arad

O CONFERINȚĂ MUNICIPALĂ „STAS”

Noul președinte pe municipiu este Florian Moș

Cei care se așteptau ca la Conferința Municipală a PRM să iasă „scântei” au fost dezamăgiți. Delegații prezenți în Sala 33 a Consiliului Județean (64 de delegați din totalul de 80, de la cele opt organizații de cartier) au votat în unanimitate toate propunerile făcute de către deputatul Creț Nicoară, președinte interimar al organizației județene, care a condus lucrările. Până la numărarea voturilor secrete pentru componența Biroului Executiv Municipal, totul a decurs „șnur”. ● Discuțiile pe marginea Dării de seamă, prezentată de către Florian Moș, nu au durat mult, deși au luat cuvântul nu mai puțin de 15 delegați. Cu toate că au existat câteva „dueluri” verbale, acestea au fost aplanate cu mult tact de către deputații Creț Nicoară și Nicu Cojocaru. ● S-a lămurit și problema contestației depuse de către Simion Abrudan, care a reclamat faptul că la alegerile de la organizația de cartier Aurel Vlaicu a candidat și Florin Moțiu, care nu era membru de partid. Adrian Mureșan a recunoscut că vina îi aparține, pentru că nu a înregistrat adeziunea lui Moțiu. De altfel, Mureșan a trebuit să răspundă la mai multe întrebări legate în special de activitatea sa de consilier. Deși, după cum a spus, își propusese să fie „cât se poate de cuminte”, la un moment dat Mureșan i-a spus lui Iosif Crețiu că îl va da în judecată pentru calomnie pentru că a afirmat că „acest Adi Mureșan l-a cumpărat pe Abrudan ca să dea în mine”. ● În afară de cele câteva scurte dispute, așa cum spuneam, lucrările au decurs fără probleme. Florian Moș, care a fost propus de către deputatul Creț Nicoară, nu a avut nici un contracandidat, câștigând cu 62 de voturi „pentru” din totalul de 64. Mai mult pentru „culoare”, câte un vot au obținut deputatul Nicu Cojocaru și Adrian Mureșan, care nici măcar nu candidaseră. ● Din cei 11 componenți aleși în Biroul Executiv Municipal au fost aleși, la propunerea președintelui Florian Moș, trei vicepreședinți (Olimpia Măcinic, Nicolae Danciu și Dorel Crișan), doi secretari (Steliana Mâneran și Cornel Bodea) și un casier (Florin Moțiu).

● **„Este pentru mine o onoare dar și o povară faptul că am fost ales. Din păcate, la organizația municipală nu s-a făcut mai nimic până acum și trebuie să luăm treaba de la capăt. Celor care vor fi alături de mine le cer în primul rând să-și respecte cuvântul dat. Cine promite că face ceva, trebuie să-și țină promisiunea”**, a declarat președintele Florian Moș. ● Florian Moș a convocat Biroul Executiv pentru astăzi, ora 17,00, la sediu. Va fi o săptămână „de foc”, având în vedere că sâmbătă va avea loc Conferința Județeană de alegeri. Au fost deja desemnați (în cadrul Conferinței) delegații din municipiu la Conferința Județeană. Cei mai mulți delegați sunt de la organizațiile Vlaicu și Micalaca.

● Una peste alta, s-a văzut clar că „disciplină” a fost cuvântul de ordine al Conferinței Municipale, care a fost una „STAS”.

SIMION TODOCA

FOTO: AL. MARIANUȚ

PNȚ-CD, ÎN PRAGUL SCIZIUNII

■ Vasile Lupu a fost exclus din partid • Călin Cătălin Chiriță și mai mulți șefi de filiale sunt „la mâna” BNC, care poate să-i excludă ■ Ciorbea a rezistat presiunilor lui Remus Opriș, încercând să salveze unitatea partidului ■ Congresul a fost devansat pe data de 14 august

Delegația Permanentă a PNȚ-CD, întrunită sâmbătă la București, a marcat adâncirea crizei din PNȚ-CD. Încă de dimineață, la ședința BNC se înregistraseră opinii divergente. Președintele interimar, Victor Ciorbea, a insistat ca la Delegația Permanentă care urma să nu se propună măsuri drastice împotriva lui Vasile Lupu, Călin Cătălin Chiriță și a unor președinți de filiale care nu s-au conformat deciziilor BNC, ci doar să se propună mandatarea BNC cu audierea celor vinovați, acesta putând să hotărască ulterior. Remus Opriș, vicepreședinte, nu a fost de acord cu propunerea lui Ciorbea, cerând ca la Delegația Permanentă să se propună excluderea, fără a li se mai acorda nici un răgaz celor acuzați. Victor Ciorbea nu a cedat presiunilor, fiind susținut și de către Dudu Ionescu.

▼ VASILE LUPU ȘI-A FĂCUT-O SINGUR

Pe parcursul discuțiilor, la sediul PNȚ-CD și-a făcut apariția Vasile Lupu, care s-a lansat într-o serie de acuze la adresa BNC, pe care l-a considerat „o șleahtă de mincinoși”, care nu are dreptul să-l audieze. El a anunțat că vrea să reorganizeze partidul cu ajutorul a „20 de caractere”, convocând un congres în luna august. În urma acestei „ieșiri la rampă”, soarta lui Vasile Lupu a fost pecetluită, Delegația Permanentă care a urmat votând cu 30 de voturi „pentru” și o abținere excluderea din partid a lui Vasile Lupu. Ceilalți (Călin Cătălin Chiriță și șefii unor filiale) vor fi audiați în zilele următoare în cadrul BNC, urmând să fie excluși din partid dacă nu se răzgândesc.

▼ MARGA VA DISCUTA CU MAI MULȚI LIDERI

Lupu și Chiriță au afirmat că Andrei Marga se va întâlni, în cursul săptămânii, cu 27 de lideri de filiale cu care va discuta asupra participării sau neparticipării la Congresul programat de către Delegația Permanentă pentru 14 august. Victor Ciorbea a declarat că a fost de acord cu devansarea Congresului care fusese programat pentru 14-16 decembrie **„pentru a se șterge imaginea de criză în partid”.**

▼ FACE LUPU ALT PARTID?

Vasile Lupu nu recunoaște decizia Delegației Permanente și susține convocarea unui congres extraordinar pe 17-19 august. Congresul ar urma să desemneze o comisie care să investigheze evoluția conflictelor din interiorul partidului. Ion Diaconescu, fostul lider al PNȚ-CD, a declarat că Vasile Lupu nu poate convoca un congres decât dacă își face alt partid.

▼ ARĂDENII MERG ÎN CONTINUARE PE MÂNA LUI VICTOR CIORBEA

Atât Claudiu Cristea cât și Dorin Șiclovan, președintele încă existentei ANCD la nivel local, au fost prezenți la București, la ședința Delegației Permanente. Atât PNȚ-CD Arad, cât și ANCD Arad, care vor fuziona peste puțin timp, și-au exprimat în repetate rânduri atașamentul față de Victor Ciorbea și hotărârea de a respecta deciziile BNC.

T. S.

NOUTĂȚI DE LA INTERAMERICAN

Interviu realizat cu domnul director al Agenției de Arad, Gavril Borlea

Reporterul. Mass-media a prezentat informații despre o recentă fuziune a companiei INTERAMERICAN cu un important grup financiar european. Ne puteți oferi mai multe detalii?

Directorul agenției. Într-adevăr, este vorba despre fuziunea dintre compania INTERAMERICAN și grupul financiar EUREKO B.V. După cum a fost precizat în articolele apărute în diverse ziare de specialitate, EUREKO este unul dintre cei mai importanți jucători de pe piața europeană a asigurărilor, deținând poziții fruntașe în domenii cum ar fi asigurări de sănătate (locul patru în Europa), asigurări auto (locul doi în Europa), asigurări de viață. Capitalurile administrate, în valoare de 120 de miliarde de euro, încasările în valoare de 10,2 miliarde de euro, profitul înregistrat la data de 31 dec. 2000, respectiv 521 milioane de euro, cei 12.000 de angajați ai concernului ne ajută să ne conturăm o imagine asupra acestui colos financiar. Conform Standard & Poor's, rating-ul grupului este AA-.

Reporterul. Ce implicații va avea această fuziune pentru INTERAMERICAN ROMANIA?

Directorul agenției. Apartenența la un grup financiar atât de important va însemna, în primul rând, investiții mai mari. Proiectele INTERAMERICAN, ca membru al grupului EUREKO, în România, includ construirea primului spital privat precum și implicarea în dezvoltarea unui sistem de asigurări de sănătate.

Reporterul. Ce noutăți oferă acum INTERAMERICAN publicului din România?

Directorul agenției. După asigurarea de pensie viageră, lansată în iarna anului 2000, primul produs de acest fel de pe piața românească, deosebit de bine primit de către public, începând cu data de 1 iulie a.c., INTERAMERICAN oferă patru noi produse din categoria asigurărilor de viață, garantate. Este vorba în primul rând de COMOARA TA, o asigurare pentru copii, de tip rentă de studii. Avantajele deosebite ale acesteia constau în continuarea programului de economisire în condițiile decesului sau invalidității părintelui plătitor, precum și în asigurarea copilului pentru intervenții chirurgicale și spitalizare. Mai mult, în cazul decesului părintelui plătitor, copilul (sau tutorele, după caz) încasează o despăgubire care permite creșterea și educarea copilului până la vârsta la care acesta va primi rentele stabilite inițial, adaptate la inflație. De asemenea, au fost lansate două asigurări de deces, respectiv SIGURANȚA TA, asigurare de deces pe termen limitat, și LINIȘTEA TA, asigurare de deces pe termen nelimitat, ambele oferind avantajul major al unor capitaluri mari în schimbul unor costuri mai mult decât rezonabile. Aceste asigurări pot fi utilizate, de exemplu, pentru garantarea unor credite pentru persoane fizice, în vederea protejării familiei acestora în cazul decesului debitorului. Ultimul din cele patru produse este VIAȚA TA, o asigurare mixtă de viață, ale cărei capitaluri sunt majorate anual în funcție de inflație. Toate aceste noi produse pot fi completate cu asigurările medicale cu care publicul este obișnuit acum și prin intermediul cărora INTERAMERICAN s-a impus pe piața asigurărilor de viață din România: este vorba de asigurări de intervenție chirurgicală, spitalizare, convalescență, concediu medical, boli grave etc.

Reporterul. Ce oferă în plus asigurările pe care le-ați prezentat față de produsele similare existente în prezent pe piață?

Directorul agenției. Urmând tradiția grupului INTERAMERICAN, cele patru produse noi sunt foarte flexibile, adaptându-se atât nevoilor de protecție și de economisire cât și resurselor financiare ale clienților. Ca avantaje deosebite aș menționa mecanismul de adaptare la inflație, cel mai performant de pe piața românească, precum și continuarea contractului în condiții nemodificate, chiar dacă asiguratul rămâne invalid și nu mai poate plăti primele de asigurare.

Reporterul. Mie personal, ca potențial client, ce formă de asigurare îmi recomandați?

Directorul agenției. Vă invit la sediul agenției noastre, unde veți discuta cu unul dintre consultanții noștri, și care, bineînțeles, vă va recomanda combinația optimă de produse, în funcție de necesitățile dumneavoastră specifice.

Reporterul. Domnule director, vă mulțumesc pentru minutele acordate.

Reporter

(2059698)

Ieri, în meci amical

FC UTA - DACIA CHIȘINĂU 1-0 (0-0)

Ieri după-amiază, după ce căldura s-a mai domolit, pe terenul din Câmpulung Moldovenesc, FC UTA a disputat o nouă partidă amicală, de această dată, adversară de întrecere fiindu-i echipa Dacia Chișinău (ocupanta locului III în ultima ediție a campionatului Republicii Moldova).

Băieții pregătiți de Ionuț Popa și Dan Mănăilă s-au impus la limită, scor 1-0 (0-0), grație reușitei lui Todea.

FC UTA a început jocul în următoarea alcătuire: Mârne-Ardelean, Bier, Șerb, Panaitescu-Matei, Luca, Pit, Rus-Ianu, Gafița. După pauză, pentru „alb-roșii" au evoluat: Huțan-Panin, Botiș, Demian, Panaitescu-Drida, Todea, Fritea, Ciubăncan-A. Drăgan, Turcan. **Au mai jucat:** Bolcaș - Veltenescu, Ciortan și Cioară.

Datorită unor ușoare accidentări, Zaha și Buhuș au fost menajați. Referitor la evoluția jucătorilor arădeni, tehnicianul Ionuț Popa ne-a declarat: **„A fost o primă repriză echilibrată, urmată de o a doua dominată clar de noi, scorul final fiind mic în comparație cu ocaziile avute. Pot să mă declar mulțumit de unii jucători, dar de unii nu, fără să fac, deocamdată, nominalizări. Mai avem serios de lucru la toate capitolele: tehnic, tactic și fizic."**

Următorul joc de verificare al „Bătrânei Doamne" și ultimul din cadrul cantonamentului de la Câmpulung Moldovenesc, va avea loc marți după-amiază, împotriva fostei divizionare „A", Foresta Suceava.

DANIEL SCRIDON

Pentru 70.000 dolari

ADRIAN GĂMAN, ÎMPRUMUTAT UN AN ÎN ISRAEL

FC UTA a rămas fără fundașul Adrian Găman. Plecat în Israel, pentru a da probe de joc la nou promovata în prima ligă din „Țara Sfântă", K-Gat, blondul aparător al UTA-ei i-a impresionat pe conducătorii acestei formații.

Israelienii au trecut imediat la „masa tratativelor". FC UTA cerea minim 100.000 dolari pe un transfer definitiv și un procent dintr-o viitoare vânzare. Până la urmă, a ieșit mai bine pentru noi, varianta unui împrumut pe un an de zile, contra sumei de 70.000 dolari, fiind acceptată de ambele părți. Dacă vor fi mulțumiți de randamentul lui Găman, israelienii de la K-Gat au dreptul la prima opțiune în perspectiva reînnoirii împrumutului sau a trasferării lui definitiv.

Putem afirma, fără riscul de a greși că toată lumea a avut de câștigat din „afacerea Găman": FC UTA că a încasat niște bani frumoși pentru un împrumut, K-Gat că și-a găsit fundașul de care avea mare nevoie, și nu în ultimul rând, jucătorul, care va juca în prima divizie. Chiar dacă nu în România, ci în Israel.

D. SCRIDON

La Campionatul Național

EVOLUȚIE EXCELENTĂ A PISTOLARILOR ARĂDENI

Poligonul „Iosif Sârbu" din București a fost, până ieri, gazda Campionatului Național de tir, rezervat juniorilor II și seniorilor. Participanți la întrecere, pistolarii arădeni au avut o evoluție de excepție, obținând o adevărată suită de medalii, după cum urmează:

Marius Cenădan (CSM Conar) - **locul 1** la pistol sport, juniori II; **locul 1** la pistol viteză, juniori II; **locul 4** la pistol viteză, seniori.

Tiberiu Demeter (CS UTA) - **locul 2** la pistol viteză, juniori II

Sergiu Nicoroi (CS UTA) - **locul 3** la pistol viteză, juniori II

Echipa **Marius Cenădan** (CSM Conar), **Tiberiu Demeter** (CS UTA), **Sergiu Nicoroi** (CS UTA) - **locul 1** la pistol viteză, juniori II.

Iulian Raicea (CSM Conar) - **locul 1** la pistol viteză, seniori, cu 590 puncte (101, 4 p. în finală).

Trăgătorii sunt antrenați de Toth Monica. Săptămâna viitoare, Iulian Raicea și Marius Cenădan urmează să participe la C.E. de la Zagreb (Croația).

A. HĂRȚĂU

Formula 1

HAKKINEN CÂȘTIGĂ, SCHUMACHER - MAI APROAPE DE TITLU

Marele Premiu de Formula 1 al Marii Britanii, disputat pe circuitul de la Silverstone a fost marcat de neprevăzut încă de la start când în urma unui acroșaj, principalul contracandidat al lui Michael Schumacher, David Coulthard a părăsit cursa. Renăscut din propria cenușă, Mika Hakkinen a făcut o cursă excelentă, învingând și demonstrând că valoarea nu se pierde. Cu locul doi obținut, Schumacher se apropie și mai mult de al patrulea titlu din carieră. Cursă modestă pentru Williams-BMW, Ralf Schumacher abandonând, iar Montoya terminând pe patru.

Clasament M. P. al Marii Britanii:

1. Mika Hakkinen (McLaren); 2. Michael Schumacher (Ferrari); 3. Rubens Barrichello (Ferrari); 4. Juan-Pablo Montoya (Williams - BMW); 5. Kimi Raikkonen (Sauber); 6. Nick Heidfeld (Sauber).

Clasament general piloți:

1. M. Schumacher (Germania) 84 p.; 2. D. Coulthard (Scoția) 47 p.; 3. R. Barrichello (Brazilia) 34 p.

Clasament general constructori:

1. Ferrari 118 p.; 2. McLaren - Mercedes 66 p.; 3. Williams-BMW 46 p.

UN NOU ITALIAN LA F. C. UTA

Zilele următoare este așteptat să sosească un nou italian la echipa fanion a Aradului. Este vorba de un tehnician care se va ocupa de pregătirea juniorilor mici și mari, dar va avea grijă și de toți portarii de la Centrul de copii și juniori F. C. UTA.

„Este un antrenor de 50-55 de ani, fost portar de Serie A, de care veți afla printr-un comunicat oficial de la club săptămâna viitoare" - ne-a spus Luigi Piedimonte, consultantul tehnic din partea investitorilor italieni la clubul UTA.

Acesta va pregăti, împreună cu primul italian campion al României la fotbal - fie chiar și în întrecerea juniorilor - Manuel Montali, juniorii în „alb-roșu".

După cum se știe, imediat după câștigarea titlului național, antrenorul Giurgiu a fost demis, la solicitarea părții italiene, deoarece, acum îl citățm pe Luigi Piedimonte: **„Nu are mentalitate corespunzătoare cerințelor noastre"**. Cum cel vizat să preia prerogativele lui Liviu Giurgiu, fostul antrenor de la Romvest, Mihai Roșca, a declinat oferta UTA-ei în detrimentul divizionarei C West Petrom, de comun acord s-a hotărât aducerea unui tehnician din „cizmă".

D. SCRIDON

Cupa României

TRICOTAJE INEU - WEST PETROM ARAD 3-0 (1-0)

Ineu; **Stadion:** Central, **teren:** bun; **spectatori:** 350

Au marcat: Munteanu (min. 6 - din penalty), D. Huțu (min. 52), Pantea (min. 89).

Tricotaje: Dulhaz-Herman, Jurcă, Cristea, Munteanu-D. Huțu (min. 78 Cimbrea), Abrudean (cpt.), Goldiș, Georgiu - Balaci (min. 85 Moise), Pantea. **Antrenor:** Sandu Gaica.

West Petrom: Trifoi-Lacsany, R. George (cpt.), Sighete (min. 85 - Ungurean) - Călin, Nini (min. 65 Călean), Barta, Ponta, Anca-Lăzău (min. 57 Știrb), Sas. **Antrenor:** Mihai Roșca.

Arbitri: Paul Zau - Claudiu Tripa, Nicolae Dehelean.

Prima fază națională a „Cupei României" a programat duminică dimineața la Ineu, pe un timp canicular, jocul dintre nou-promovata în „C" Tricotaje și West Petrom Arad.

Dacă ineuanii și-au adus câțiva jucători tocmai de la adversarii lor de duminică (Grozav, Boloș, Ștefăligă, Toduța - care însă nu au evoluat împotriva fostei lor echipe) dar și-au păstrat o bună parte din lotul vechi, „petroliștii" au aliniat o echipă aproape nouă, doar Radu George, Barta, Sas și Nini păstrându-și posturile de titulari față de ediția trecută de campionat.

Jocul în sine nu a fost spectaculos, nici una dintre echipe neavând „Cupa" pe lista priorităților.

După doar șase minute, elevii lui Sandu Gaica au deschis scorul prin Munteanu dintr-un penalty ușor acordat de centralul Zau. Descătușați de acest gol rapid, ineuanii au continuat atacurile spre poarta adversă, dar fără succes pe tabela de marcaj. Putea fi 2-0 cu cinci minute înainte de pauză, când portarul Trifoi i-a făcut „cadou" o minge lui Georgiu, acesta însă trimițând pe lângă. La șapte minute de la reluare, portarul West Petrom-ului a gâfat din nou, ieșind greșit la o intervenție în afara careului, iar D. Huțu, pe fază, a interceptat și a marcat în poarta goală, 2-0.

Oaspeții și-au revenit abia pe final, când puteau reduce din diferență, dar bara s-a opus în minutul 86, șutului expediat de Ponta. Ultimul gol a fost înscris în minutul 89, după o pătrundere a lui Goldiș, care a trimis spre poartă, Trifoi a respins până la Pantea, care nu putea rata din 2 m, pecetluind astfel calificarea „Tricotajelor" în turul următor, după un 3-0, fără comentarii.

RADU ROMANESCU

Gigi Cameniță - la Frontiera Curtici

Datorită incertitudinilor ce planează asupra viitorului echipei de Divizia D, Gloria Arad, mai mulți jucători, împreună cu antrenorul Gigi Cameniță se orientează spre alte „zări". Acesta din urmă, se pare că și-a găsit „de lucru" la o altă divizionară „D", Frontiera Curtici.

Cum echipa susținută financiar și de omul de afaceri Pop Arghir are ca obiectiv pentru noul campionat promovarea în eșalonul trei al fotbalului românesc, pentru antrenorul Gigi Cameniță această investire e precum un „pariu" cu el însuși. Prin târg se zvonește că Gigi Cameniță nu va sosi cu mâna goală la Curtici. El intenționează să aducă doi-trei „tramvaiști" pe care s-a bazat în precedentul campionat. De urmărit...

D. SCRIDON

Alina Popescu - campioană mondială de tineret la triplu salt

Atleta română Alina Popescu a câștigat, vineri, medalia de aur în proba de triplu salt din cadrul Campioantelor Mondiale de atletism pentru tineret de la Debrecen.

Popescu a câștigat titlul mondial cu o săritură de 13,76 metri, din a doua încercare, aceasta fiind cea mai bună performanță personală a atletei. La prima încercare, romînca a sărit 13,67 metri. Pe locurile următoare s-au clasat atleta rusă Svetlana Bolshakova (13,32 metri, din a cincea încercare) și americanca Michelle Sanford (13,22 metri, din a șasea încercare).

"Încă nu pot să cred că am câștigat. Am realizat cea mai bună performanță personală, fără de care nu puteam câștiga. Competiția a fost strînsă pînă la final, iar în utlimele runde au existat schimburi de locuri. Am avut încredere și mi-am învins adversarele. Am numai 15 ani și am câștigat o medalie mondială de aur. Este un sentiment incredibil. Sper că voi fi capabilă să am rezultate similare la competiții mai importante", a declarat Alina Popescu.

La Ineu

SE PREGĂTEȘTE „MAZILIREA" LUI GAICA?

Să fi simțit Sandu Gaica primejdia...? Că e cam gânditor...
Foto: ȘTEFAN MATYAȘ

Surse demne de încredere, care doresc însă păstrarea anonimatului, ne-au vândut un „pont" legat de proaspăta divizionară „C", Tricotaje Ineu.

Cică, în mare taină, se pregătește „mazilirea" antrenorului Sandu Gaica, cel care a reușit promovarea din Divizia D. Anumite interese ale unor conducători nu coincid cu „sentimentele" instuctorului Sandu Gaica. Și-atunci, trebuie pregătit ceva...

Se aude prin târg că cuplul Mihai Târlea-Adrian Lucaci va fi numit oficial la cârma divizionarei C, în doar câteva zile. Cei doi posibili noi aleși vin după sezoane mai puțin reușite: Târlea n-a prea avut nici pe cine „modela", dar nici rezultate la Lipova; în timp ce, Lucaci a stat pe banca CPL-ului, chiar dacă știa că e o victimă sigură în primul eșalon al fotbalului județean.

Nu se aude nimic de soarta lui Gaica. Acesta ar putea fi „promovat" (a se citi, trecut pe linie moartă) ca director tehnic sau director sportiv la Tricotaje Ineu.

D. SCRIDON

ASTRA ȘI-A AMÂNAT PLECAREA ÎN CANTONAMENT

Divizionara C arădeană, Astra ar fi trebuit să se urce ieri dimineață în autocarul care să o poarte spre stațiunea Moneasa, pentru cantonamentul centralizat din perioada estivală. Antrenorul Marcel Coraș a amânat plecarea pentru miercuri, 18 iulie, dată la care va ști cu exactitate lotul ce-i va sta la dispoziție în sezonul care bate la ușă.

Dacă transferul maramureșeanului Paul Levente a fost definitivat, jucătorul fiind așteptat să se prezinte la lot până la ora plecării la munte, în cazul jucătorilor Mogoșanu, Gall (ambii FC UTA) și Clepe (Romvest), înțelegerile nu au fost încă parafate, dar **„cu siguranță, până miercuri, cei trei vor fi cu acte în regulă fotbaliștii Astrei"** - a spus Marcel Coraș. Fostul internațional a mai precizat: **„Pe lângă Adrian Vizitiu, la care am renunțat definitiv, alți 2-3 jucători ne vor părăsi pentru că lotul e numeros iar apoi trebuie să le facem loc noilor sosiți."**

C. MNERIE

HAOS LA UNIVERSITATEA ARAD

În sezonul trecut, divizionara D, Universitatea Arad, a fost formată pe „scheletul" foștilor juniori de la CSȘ Gloria și a avut un oarecare sprijin financiar de la italianul Roberto Pasini. În dese rânduri, haosul și-a făcut loc la clubul studențesc, unde stânga nu știa ce face dreapta și invers. Mai mult, la un moment dat, nimeni nu ne putea spune cine e antrenorul echipei: Pio del Monaco, Sârbu, Păcurar, Demian... „Cârcotașii" au scos o variantă: **„Când câștigă echipa, Sârbu e antrenor, la egal e Pio del Monaco, iar la înfrângeri, Cristi Păcurar..."** Până la urmă, universitarii arădeni au rămas în „D", fiindcă au fost alte echipe mai slabe.

Acum, când unele divizionare „D" se află în plin proces de pregătire a noului sezon, la Universitatea Arad haosul continuă. Mai vine Pasini? Preia Facultatea de Educație Fizică și Sport echipa? Cine va fi antrenor? De unde banii necesari competiției? Acestea sunt doar câteva din întrebările jucătorilor de la „U" Arad.

Pentru că fiul său evoluează la această echipă, antrenorul fără angajament în momentul de față, Gabi Birău, se ocupă de pregătirea celor care doresc să se antreneze. Că de obligat nu-i poate obliga nimeni să rămână la echipă. Poate zilele următoare vor mai risipi „ceața" ce învăluie echipa Universitatea Arad.

D. SCRIDON

APROAPE TOTUL DESPRE FOTBALUL JUVENIL ARĂDEAN

ȘI BUNE, DAR ȘI RELE

Când aduci vorba de copii și juniori, de fotbalul practicat de aceștia, nu poți omite un nume: **Ionuț Leac**. Am fi nedrepți, dacă nu am recunoaște meritele incontestabile ale lui nea' Ionuț, cum este cunoscut el de mai-toți puștanii, care se joacă de-a „sportul rege" în județul nostru. De la an la an, neobositul Ionuț Leac adună tot mai multe echipe la startul campionatelor. De asemenea, nu a fost sezon, fără cel puțin o performanță de nivel național, obținută de fotbalul juvenil arădean.

Firesc, precum în orice activitate, întâlnim și bune, dar și rele. Nu vrem să fim „cârcotași", nici să căutăm doar „neghina" în grâu, dar, câteva aspecte negative tot trebuie să punctăm: ● acceptarea unor echipe în diferite campionate, la mijlocul acestora; ● programarea nefirească a unor jocuri (vezi cazul unui meci: CSȘ Gloria - FC UTA, disputat la concurență cu un joc al „naționalei" României); ● unele arbitraje catastrofale, să nu le catalogăm altfel.

Acum, că l-am criticat pe Ionuț Leac și a sa comisie de copii și juniori, să dăm Cezarului ce e a lui și să recunoaștem: ● munca de convingere a echipelor, de a pune accent pe noul val; ● scăderea numărului de neprezentări; ● găsirea soluțiilor de disputare a partidelor pe terenuri cât de cât practicabile; ● îmbunătățirea sportivității la meciurile de copii și juniori.

Concluzionând, putem spune, fără a greși, că cel mai bun, moral și lipsit de mari scandaluri, compartiment din fotbalul județean este cel al copiilor și juniorilor, a cărui situație finală în sezonul 2000/2001 v-o prezentăm în cele ce urmează...

JUNIORI A1 - B1 (născuți 1983/1985)

CLASAMENT FINAL

1. C.S.Ș. '83 (Bolduma)	18	15	1	2	121-25	61 p
2. F.C. UTA '83 (Giurgiu)	18	13	1	4	66-27	53 p
3. F.C. UTA '85 (Pasc V.)	18	11	2	5	62-35	46 p
4. F.C. Telecom '83 (Drăucean)	18	11	0	7	65-51	44 p
5. Romvest (Roșca)	18	10	1	7	64-52	41 p
6. Inter (Cristi Avram)	18	8	1	9	56-56	33 p
7. Gloria (Bizău)	18	7	0	11	34-48	28p
8. F.C. Telecom '85 (Bora)	18	5	1	12	34-66	21p
9. Astra (Pinta)	18	5	1	12	34-63	21p
10. C.S.Ș. '85 (Clop)	18	1	0	17	16-129	4p

* * *

Golgeteri: Mereniuc Sebastian (C.S.Ș. '83) - 27 goluri
Iancu Florin (C.S.Ș. '83) - 26 goluri
Pit Adrian (C.S.Ș. '83) - 25 goluri

Juniori C (născuți 1986)

CLASAMENT FINAL

1. F.C. UTA (Mândru Șt.)	22	21	1	0	182-4	85 p
2. Romvest (Herman Ioan)	22	20	1	1	158-11	81 p
3. C.S.Ș. Gloria (Damian Marius)	22	15	1	6	80-41	61 p
4. Astra (Pinta L.)	22	14	2	6	86-41	58 p
5. F.C. Telecom (Drăguceanu M.)	22	13	2	7	87-43	54 p
6. H.D. Semlac (Pei Dorin)	22	12	2	8	72-49	50 p
7. Ș. Lipova (Dumitru M.)	22	6	2	14	28-101	26 p
8. W. P. Pecica (Morar)	22	6	0	16	22-108	24 p
9. Tr. Ineu (Leucuța - Sas)	22	5	3	14	23-97	23 p
10. V. Zăbrani (Ionescu)	22	4	3	15	27-90	19 p
11. S. Săvârșin (Marsani)	22	4	1	17	24-101	17 p
12. Inter (Pei Dorin)	22	2	2	18	27-130	10 p

* * *

Golgeteri: Petcuț Georgel (F.C. UTA) - 50 goluri
Stein Radu (Romvest) - 23 goluri
Ali Tolmbaye Calvin (Romvest) - 23 goluri

FC UTA '86 - campioană județeană

Juniori C1 (născuți 1987/1988)

CLASAMENTE FINALE TUR-RETUR

SERIA A

1. Romvest '87 (Clop)	12	9	2	1	41-8	38 p
2. F.C. UTA '88 (Voinea)	12	9	1	2	35-9	37 p
3. F.C. Telecom (Drăguceanu)	12	7	3	2	28-13	31 p
4. C.S.Ș. '88 (Păcurar)	12	5	3	4	19-10	23 p
5. Inter (Pei)	12	2	3	7	9-37	11 p
6. Ș. Pâncota (Ardelean)	12	2	1	9	15-37	9 p
7. Astra '88 (Dehelean)	12	0	3	9	10-43	3 p
8. Ș. Lipova * - fără line de clasament (Dumitru)						

* - A intrat în competiție doar din retur, fără ca rezultatele să conteze.

SERIA B

1. F.C. UTA '87	14	12	2	0	104-4	50 p (Csordaș)
2. Astra '87	14	12	2	0	67-6	50 p (Pinta)
3. C.S.Ș. '87	14	9	0	5	54-15	36 p (Damian)
4. S. Săvârșin	14	7	0	7	31-40	28 p (Marsani)
5. Romvest '88	14	7	0	7	35-26	28 p (Erdey)
6. F. Curtici	14	5	0	9	20-62	20 p (Merce)
7. Gloria	14	2	0	12	6-82	8 p (Florea M.)
8. A.S. Vest	14	1	0	13	4-86	4 p (Gogea)

CLASAMENT FINAL

(După play-off și play-out)

1. F.C. UTA '87
2. C.S.Ș. '87
3. Romvest '87
4. Astra '87
5. F.C. Telecom
6. C.S.Ș. '88
7. F.C. UTA '88
8. S. Săvârșin
9. Pâncota
10. Romvest '88
11. Inter
12. Curtici
13. Ș. Lipova *
14. Astra '88
15. Gloria
16. A.S. Vest

• - A fost acceptată în turneul play-out.

* * *

Golgeteri: Florin Gâlca (F.C. UTA) - 37 goluri
Raul Indrei (C.S.S. '87) - 12 goluri
A. Mirciov (F.C. UTA) - 11 goluri

Grupa 1987, de la FC UTA, cea mai bună din Arad la această categorie de vârstă

Loturile echipelor clasate pe locul I

Un nume de care veți mai auzi: Florin Gâlcă
Foto: VIOREL MUSCA

Grupa '83/'85: C.S.Ș. Gloria '83 (antrenor, prof. Dan Bolduma): Chisăliță M, Gheorghe V., Iozsa N, Făt N., Cornea S., Lionti M., Tira S., Lengyel A., Mereniuc S., Pit A., Iancu F., Purca C., Grădinar F., Stan C., Koncz R., Sechel C.

Grupa '86: F.C. UTA (antrenor, prof. Ștefan Mândru): Buzna R., Bârnoagă M., Ionele M., Pele M., Covaci D., Stoian B., Gâlcă F., Herlo A., Petcuț G., Hava M., Lionti I., Iștoc S., Neamț M., Corlan I., Muntean A., Bălan I., Telcean D., Aștefănoaiei D., Pavel D., Achiței A.

Grupa '87: F.C. UTA '87 (antrenor, Janos Csordas): Rus D., Turcus T., Mirciov R., Gae F., Anechitei G., Iabloncic F., Pele S., Dan D., Gâlcă F., Toader A., Ghidescu V., Bordea C., Drăgănescu A., Sărandan R., Mariș M., Man D., Hotăran P.

Grupa '89: F.C. UTA (antrenor, Florin Voinea): Moț D., Tout M., Dan A., Viderok N., Ignat I., Polgar N., Anechitei G., Coste C., Popa R., Cipos C., Toader S., Sfâșie A., Gandi R., Bivald D., Crișan E., Berari S.

Grupa '90: Romvest I (antrenor, prof. Alexandru Meszar): Dolha C., Cornea V., Lingurar C., Fîlaret R., Copil D., Ban C., Hotăran A., Șerban C., Țucudean M., Moldovan I., Popa A., Many E.

Grupa '92: F.C UTA (antrenor, prof. Ștefan Mândru): Tuduca P., Arman P., Bociort B., Tuculea A., Botiș V., Suciu B., Dașcău C., Borteș A., Bora A., Pugna V., Păun R., Hegej N., Broască A., Mânzat V., Bedreag I., Naaji L.

Juniori D (născuți 1989)

CLASAMENT FINAL

1. F.C. UTA (Voinea Florin)	18	18	0	0	145-3	72 p
2. C.S.Ș. (Bolduma D.)	18	14	2	2	76-30	58 p
3. Romvest (Erdey - Meszar)	18	13	2	3	91-29	54 p
4. F.C. Telecom (Riviș - Drăguceanu)	18	13	1	14	76-26	53 p
5. Ș. Lipova (Aurel Vasile)	18	9	1	8	43-45	37 p
6. Astra (Dehelean R.)	18	6	1	11	34-76	25 p
7. Ș. Șiria (Arsa E.)	18	6	0	12	34-74	24 p
8. Glogovăț (Sculici)	18	5	3	10	37-109	23 p
9. Sânleani (Curuțiu)	18	1	0	17	27-66	4 p
10. Luceafărul (Cătana)	18	1	0	17	17-122	4 p

* * *

Golgeteri: Toader Sebastian (F.C. UTA) - 29 goluri
Popa Ruben (F.C. UTA) - 22 goluri
Riviș Răzvan (F.C. UTA) - 20 goluri

Juniori F. (născuți 1990)

CLASAMENT FINAL

1. Romvest I	14	13	1	0	103-9	53 p (Meszar)
2. F.C. UTA I	14	11	1	2	65-15	45 p (Bacoș Șt.)
3. F.C. Telecom	14	8	0	6	67-35	32 p (Gal Șt.)
4. C.S.S. Gloria '90	14	8	0	6	46-30	32 p (Henegar M.)
5. Romvest II	14	7	1	6	39-29	29 p (Meszar)
6. F.C. UTA '91	14	3	1	10	26-62	13 p (Bacoș)
7. F.C. UTA II	14	3	1	10	25-44	13 p Bacoș Șt.
8. C.S.Ș. Gloria '91	14	0	1	13	9-156	1 p (Clop)

* * *

Golgeteri: Homorogan Radu (F.C. UTA) - 23 goluri
Sager Patriciu (F.C. Telecom) - 22 goluri
Țucudean Marius (Romvest) - 21 goluri
Copil Dumitru (Romvest) - 21 goluri

Copii (născuți 1992)

1. F.C. UTA	6	6	0	0	25-8	24 p (Mândru)
2. C.S.Ș. Gloria	6	3	1	2	20-11	13 p (Demian)
3. Romvest	6	2	0	4	14-21	8 p (Cerneczi Arpad)
4. F.C. Telecom	6	0	1	5	3-22	1 p (Drăguceanu)

* * *

Golgeteri: Gavra Cristian (C.S.Ș. Gloria) - 8 goluri
Toda Daniel (Romvest) - 7 goluri
Borteș Alexandru (F.C. UTA) - 6 goluri

Pagină realizată de: DANIEL SCRIDON

Rosendaal THERMOBANC TRANS S.R.L.
Societate româno-germană
Telefon 095-659.340

EXECUTĂ
LUCRĂRI DE:
- izolatii termice industriale
- izolatii termice în chimie industrială
- izolatii termice construcții clădiri
- izolatii termice la cald, la rece
- izolatii termice fonice, acustice
- izolatii de asigurare contra incendiilor
- închideri hale industriale, perimetrale
- izolatii termice cu spumă poliuretanice
- camere frigorifice
- izolații cisterne și izoterme auto

ANGAJEAZĂ personal
- tinichigerie industrială
- desenator tinichigerie industrială

(5914445)

BIROTICA
Leximis
Splaiul Gen. Gh. Magheru Bl. 329B (Micalaca)
Tel./Fax: 057/270111; 270100, Arad
www.leximis.ro, e-mail: office@leximis.ro
- Tehnică de calcul
- PC compaq
- imprimante HP, EPSON
- Copiatoare MINOLTA
- Seifuri
- Mobilier de birou
- Mașini de numărat bancnote
- Centrale telefonice SOLOMON

S.C. EUROTRANS S.R.L.
VINDE
★ FIER BETON
★ AUTOTRACTOARE ROMAN
☆ EFECTUEAZĂ TRANSPORT INTERN 10, 20 tone
CUMPĂRĂ
DEȘEURI DE FIER VECHI
DEȘEURI OȚEL INOXIDABIL
Telefon: 093.404.010
(5927265)

89-15-15
SEX TOTAL
SUNĂ ACUM!
INTERZIS MINORILOR

ANUNȚ PUBLICITAR

În calitate de lichidator înscris în Registrul Comerțului Arad, **firma UNIVERSAL PROCESS EQUIPMENT**, Inc. cu sediul în Roosevelt, New Jersey, USA, reprezentată prin SC EXPERT SA Arad, anunță scoaterea la vânzare prin licitație publică deschisă cu strigare a următorului activ și bunuri neadjudecate la licitațiile anterioare, aparținând societății **ARCHIM SA Arad**, cu sediul în România, com. Vladimirescu, jud. Arad, tel. 057 514940, 057 514915, fax. 057 514935.

Nr. crt.	Denumirea activului	Descriere sumară a activului și a bunurilor componente	Preț pornire licitație total (mii lei)
1.	Dotare cantină - administrativ	Destinat pentru cantină (prepararea mâncării și linie cu autoservire) și dotări pentru birouri cu caracter administrativ (birouri de lemn - 28 buc., dulap cu vitrină - 2 buc., mese lemn - 2 buc. rafturi pentru arhivă - 7 buc., dulapuri metalice pentru vestiar - 27 buc., târgi sanitare - 22 buc., sirene electrice - 3 buc., tuburi oxigen și bioxid de carbon 4 buc. etc.)	18.000

Bunurile scoase la vânzare sunt:
2. Dispozitiv de ridicat DRL 3,2 tf - 11 buc. preț de pornire licitație 700.000 lei/buc.;
De asemenea, scoate la licitație
3. Argint pur sub formă de lână pentru analize 1,3 kg, preț de pornire licitație 16.000.000 lei;
Prețul menționat nu cuprinde TVA aferent.

Componența detaliată și bunurile pot fi vizitate la sediul societății ARCHIM în toate zilele lucrătoare, între orele 10,00 și 14,00, până în preziua licitației.

Licitația de vânzare va avea loc la sediul ARCHIM SA, în data de **01 August 2001 ora 10,00**, în ordinea din lista de mai sus.

Metoda de licitație este deschisă cu strigare, licitația desfășurându-se în conformitate cu prevederile Legii 99/99 titlul I, respectiv Normele Metodologice din HG 450/99 publicate în MO 295/24.06.1999. Pot participa la licitație persoane fizice și juridice române sau străine care îndeplinesc condițiile prevăzute în HG 450/99 și depun până în preziua licitației, adică 31 iulie 2001 orele 15,00, toate documentele prevăzute în Norme precum și garanția și taxa de participare la licitație pentru active și bunuri.

Garanția de participare la licitație este de 10% din valoarea de pornire a licitației, pentru activ și bunuri în parte. După desfășurarea licitației, garanția se restituie integral tuturor participanților, cu excepția celor selectați, cărora li se va deduce această garanție din prima plată a prețului după adjudecare. În caz de nesemnarea contractului de vânzare/cumpărare sau renunțare la contract din vina cumpărătorului, garanția nu se restituie.

Taxa de participare la licitație, care trebuie plătită de către toți participanții și nu se restituie în caz de neadjudecare, este de 1.000.000 lei pentru fiecare participant la activ. Pentru bunuri nu se plătește taxa de participare.

Informații suplimentare cu privire la desfășurarea licitației se pot obține la sediul ARCHIM ori prin tel. 057 514915, 057 259740.

(5927266)

S.C. L'INTIMO DI CAMILLA
STR. INDEPENDENȚEI NR. 3 ARAD
Angajează CONFECȚIONERE CALIFICATE pentru corsetărie.
Salarizarea se face în acord individual.
Relații suplimentare la telefon nr. 289.244-289.727.
(5927262)

S.C. „EDIL CONSTRUCȚII" S.A.
cu sediul în Arad, str. Liviu Rebreanu nr. 98
ANGAJEAZĂ:
- lăcătuși
- draglinist

Condiții:
- domiciliul stabil în Arad
- stagiul militar satisfăcut
- vechime în meserie minim 3 ani

Informații suplimentare la telefon 254800 și 254404 int. 22.

ELVIRA Arad
Celebra prezicătoare și tămăduitoare

Venită de peste hotare cunoscută în toată țara, mare făcătoare de minuni care a deținut rezultate adevărate în toate necazurile omului venită de la Ierusalim cu noi leacuri de vindecări ale bolilor de cap și de trup, vindecă beția, lecuiește boli care nu pot fi tratate de medici, cu Apa Iordanului de la Mormântul Sfânt cu plante și ierburi sfinte.

- Aduce prin puterea incomparabilă pe care o are liniște în casele dvs.
- Face ca afacerile în care sunteți implicați să albe un demers profitabil.
- Scoate argintul viu, alungă blestemele făcute de persoane rău intenționate bazate numai pe sentimente de răzbunare.

REZULTATELE SUNT GARANTATE!

Este atestată de doctori psihologi cât și de marii maeștri ai spiritismului din Rusia și India.

Mă numesc Peter, sunt din Orăștie, am o situație foarte bună. Am fost despărțit șase ani de soție și de cei doi copii. Ajungând la această doamnă mi-a redat viața dinainte - m-am împăcat cu soția, m-am mutat înapoi la familie. Aduc mii de mulțumiri doamnei Elvira.

Prin intermediul presei am apelat la minunata doamnă Elvira, care prin puterile sale și cu „medicina" sufletului pe care o folosește mi-a spus că am argint viu. Am crezut că este ultima mea secundă din viață la auzul celor spuse de dânsa, dar m-a încurajat și după o perioadă foarte scurtă am devenit omul optimist care să biruiască răul cu binele. Eu vă mulțumesc din suflet pentru tot ce ați făcut și ce faceți în continuare pentru sufletele care de cele mai multe ori cad pradă nevinovate unor oameni fără inimă sau dacă o au este de piatră.

Mă numesc Ștefan, din Cluj. Am avut mai multe firme, dar am ajuns în pragul falimentului. Am auzit de d-na Elvira de la un coleg. Ajungând la aceasta, îi aduc mii de mulțumiri, pentru că de la prima ședință mi-a adus spor și prosperitate și îmi merge bine. Relații la telefon 093.769.216, 252351.

Sunt Camelia din Chișineu-Criș, mii de mulțumiri d-nei Elvira, care mi-a lecuit soțul de beție și gelozie. Prin harul ei și cu plantele ei descântate. Telefon 093769216, 252351.

CRISTINA, din Lipova, am 38 de ani, necăsătorită, am o situație foarte bună. Din câți prieteni am cunoscut nu dura mai mult prietenia mea decât 7 zile. Atunci m-am hotărât să merg la această doamnă Elvira, la prima ședință mi-a dezlegat cununiile, acum sunt căsătorită și foarte fericită. Îi aduc mii de mulțumiri doamnei Elvira și care vreți să o contactați, sunați la telefoanele 093.769.216, 252.351.

Sunt Ionel din Curtici și îmi fac viața publică la ziar în speranța că voi ajuta și alte persoane care au probleme și să le rezolve; de la vârsta de 16 ani mă lupt cu boala epilepsie. Am apelat și eu la această doamnă cu disperare și iluzii. De la prima ședință doamna Elvira, cu puteri paranormale și cu harul magiei albe m-a vindecat și mă simt foarte bine și îi aduc mii de mulțumiri, spor la treabă și putere de muncă. Telefon: 252.351, 093.769.216.

Mă numesc Ramona Muntean din Oradea, sunt o femeie simplă, modestă și mă număr printre miile de oameni pe care necazul și nenorocirea nu i-a ocolit. Am umblat pe la ușile spitalelor să-mi caut sănătatea dar fără nici un rezultat. Întâmplările nedorite îi conduc pe oameni să spere, să creadă că totuși mai există o cale de ieșire - așa a fost. Telefon 093769216.

Fiind desemnată tămăduitoarea mileniului, are un har deosebit lăsat de Dumnezeu - lucrând cu magie albă, rugăciuni și descântece, are o mare putere de vindecare de la prima ședință.

(5927248)

MIRADA
Comercializează

- ◆ CIMENT, VAR, ADEZIV, IPSOS, CIMENT ALB; ◆ PRAF DE MARMURĂ, MOZAIC;
- ◆ PLACĂ GIPS CARTON, TAVANE CASETATE, SISTEME COMPLETE DE PROFILE pentru pereți despărțitori și TAVAN **RIGIPS**
- ◆ **BCA**, CĂRĂMIDĂ EFICIENTĂ **POROTHERM** toate dimensiunile ◆ TERACOTE, CĂRĂMIDĂ DE ȘAMOTĂ.
- ◆ MEMBRANE HIDROIZOLATOARE VILLAS, BITUM, CARTON ASFALTAT
- ◆ TABLĂ ZINCATĂ, OȚEL BETON, PLASĂ SUDATĂ, SÂRMĂ ZINCATĂ, SÂRMĂ NEAGRĂ, SÂRMĂ GHIMPATĂ
- ◆ ȚEVI DE **PVC**, ȚEAVĂ POLIETILENĂ
- ◆ ȚIGLĂ GLAZURATĂ IMPORT UNGARIA, ȚIGLĂ DE BETON, PLĂCI AZBOCIMENT, PLĂCI ONDULATE
- ◆ ȘINDRILĂ BITUMINOASĂ diferite culori ◆ VOPSELE LAVABILE, VOPSELE pentru metal și lemn, ARACET.
- ◆ VATĂ MINERALĂ ȘI BAZALTICĂ în plăci și rulouri, FOLIE DE MANSARDĂ ◆ FERESTRE DE MANSARDĂ **VELUX**
- ◆ POLISTIREN EXTRUDAT ȘI EXPANDAT ◆ SISTEME DE RIGOLE pentru preluarea apelor pluviale **ACO**
- ◆ PARCHET, PODELE

(5915802)

DEPOZITE
- Str. Poetului nr. 95 telefon 057-243.490
- Gara CFR ARAD telefon 057-270.960
- Calea Timișorii telefon 057-278.800
- Str. Andrei Șaguna nr. 81 telefon 057-285.377

ARCHIMEDES CONSULTING GROUP

DEPARTAMETUL RESURSE UMANE

recrutează pentru un important client al său operând în domeniul textil

SECRETARĂ

Persoana vizată trebuie să îndeplinească următoarele condiții:
· Cunoașterea limbii italiene
· Cunoștințe operare PC: Word, Excel, utilizare Internet
· Abilități de comunicare
· Dinamică, responsabilă, cu inițiativă

Se oferă un salariu atractiv, munca într-o companie de prestigiu, mediu dinamic, posibilități de creștere și perfecționare. Experiența într-o poziție similară constituie un avantaj.

Persoanele interesate sunt rugate să trimită un CV până cel târziu în data de 23 iulie 2001 la următoarea adresă:
Archimedes Consulting Group - str. Vasile Goldiș 12A, tel/fax: 057-254677, e-mail: archimar@arad.ro

(c.a.)

SOCIETATE COMERCIALĂ

Angajăm:

- contabil autorizat - cu experiență în domeniu având cunoștințe de operare pe calculator;
- consilier juridic - cunoștințe de operare pe calculator;
- inginer constructor - cunoștințe de operare pe calculator;
- depanator tehnică calcul - până în 30 ani (carnet conducere cat. B).

Informații suplimentare la telefon: 256579; 256588, 092-645989.

C.V-urile se vor depune în perioada 17.07. - 20.07.2001 la sediul S.S.I. din Arad, str. Horia nr. 7, între orele 9,00-15,00.

(5927270)

s.c. ADONISINODA SRL

COMERCIALIZEAZĂ

- **Oțel beton - 9400 lei /kg**
- **Ț.V.N.G. deșeu 1 1/2 -2 1/2 - 8000 lei/kg**
- **Bitum - 9000 lei/kg; Ț.V.N.G. trasă la preț de fabrică**

Ciment, var, B.C.A., profile laminate, gleturi, adezivi, cuie, rabitz, sobe teracotă, samot, plasă gard, vopsele, binale, toată gama etc.

LA COMENZI MARI - TRANSPORT GRATUIT LA DOMICILIU.

EXECUTĂ CONSTRUCȚII CIVILE ȘI INDUSTRIALE (TERMO ȘI HIDROIZOLAȚII, RENOVĂRI PENTRU ȚEVI GAZ ETC.)

Str. Scărișoarei nr. 78 ; tel.: 289.846; 275.823

INSTAL IMPEX S.R.L.

Importator direct

Comercializează

- MINICENTRALE ȘI CAZANE DIN FONTĂ BOSCH - GERMANIA
- RADIATOARE OȚEL DUNAFERR - UNGARIA
- ȚEVI ȘI FITINGURI DIN CUPRU SANCO-GERMANIA
- ȚEVI ȘI FITINGURI Pe X Al Pe HENCO - BELGIA
- BATERII ȘI ROBINETĂRIE KLUDI - GERMANIA
- REZERVOARE SE SEMIÎNĂLȚIME LAGUNA, VISION - SLOVENIA
- SISTEME DE INSTALAȚII GEBERIT - ELVEȚIA
- RACORDURI FLEXIBILE FLEXITUB - SPANIA
- CĂZI DE BAIE KALDEWEI - GERMANIA
- SCULE ȘI DISPOZITIVE ROTHENBERGER - GERMANIA
- CONTOARE ZENNER

VĂ MAI OFERIM:

◆ țeavă și fitinguri PVC, ◆ țeavă și fitinguri polietilenă,
◆ obiecte și accesorii sanitare, ◆ tuburi izolatoare,
◆ fitinguri zincate, ◆ fitinguri GEBO,
◆ cădițe și cabine de duș.

PRODUSE DE CALITATE LA PREȚ DE IMPORTATOR

DEPOZIT: STR. A. ȘAGUNA NR. 29 TEL: 211.292, 213.172
MAGAZIN: STR. EPISCOPIEI NR. 24, TEL: 270.091

(2059901)

Color Plus - Color Plus - Color Plus

VINDE

lacuri de parchet pe bază de apă

Bona

-produs ecologic , fără solvent, fără miros
-rezistență ridicată
-perfect transparent, redă culoarea naturală a lemnului

Montează şi raşchetează parchet cu tehnologie suedeză la cel mai înalt standard de calitate

(c.a.)

Arad, str. Dr. Ioan Ratiu nr. 25. Tel. 251.259, 094-577.050

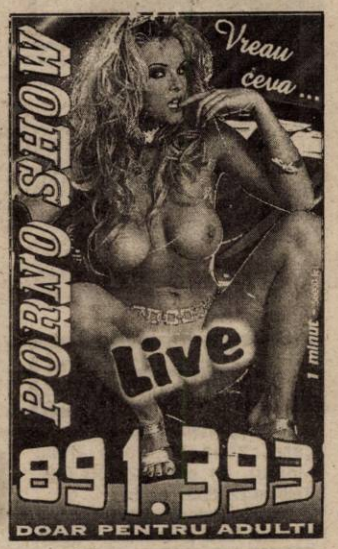

PROMOȚIA DE VARĂ ... noul val!

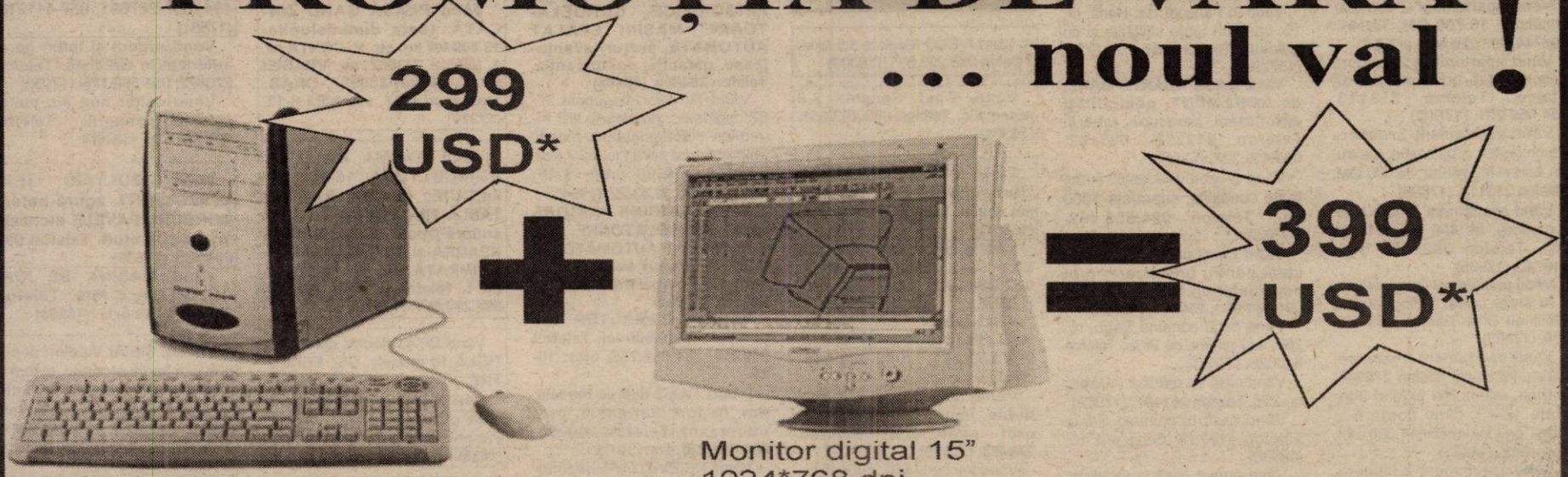

Monitor digital 15"
1024*768 dpi

Placă de bază SIS 730
AMD K7 Duron 750MHz
DIMM 128MB RAM,
HDD 20GB
FDD 3,5" 1.44MB
Video 3D 64MB max

Sunet 3D stereo
Modem 56000bps
Placă rețea100Mbps
Boxe
Tastatură
Mouse+pad

*Prețurile nu includ TVA

Pentru achiziții de 850 USD* se poate beneficia de un sistem **LEASING**

Software

Windows Me
Microsoft Windows 98
Windows 2000
Microsoft Office 2000 What productivity means today
BE SURE It's Legal

ELECTRONIC SHOP

Arad: P-ța UTA, bl. U1-2, tel/fax: 057 / 271123; 271642; 289642
Timișoara: Str. Lucian Blaga nr. 3 tel/fax: 056 / 196684; 196845

S.C. TEPRO VEST HOLDING S.A. VINDE:
- Țevi instalații (negre și zincate) 1/2 - 4D
- Toată gama de produse laminate
- Oțel rotund
- Bare trase - pătrate - hexagon
- Plasă sârmă, tablă și electrozi
- Oțel beton D 6 - 25
- PC 52 D 8 - 32
- Ciment
- Var
- BCA
- Cuie și plasă rabiț
- Plasă sudată 4, 5, 6.

TRANSPORTĂM MARFĂ 10-20 T (c.a.)
Vindem BCA și ciment la preț de furnizor + transport.
ARAD str. Câmpurilor nr. 3 tel. 057-289 924

Vrei să-ți cumperi o mașină, un apartament dar NU AI BANI ?

IMPRUMUTURI

S.C. PRO - DOMUS S.A. BRANTUL GHEORGHE

Pentru bunuri de folosință îndelungată (imobil, autoturism, etc)
- pe 3 ani, comision 10% pe an
- pe 10 ani, comision 4% pe an

Informații tel.: 057 / 254 399 (c.a.)
Arad, str. I.C. Brătianu (fostă 30 Decembrie) nr. 11

VÂNZĂRI APARTAMENTE O CAMERĂ

Vând garsonieră Bușteni, îmbunătățiri, 8.000 DM negociabil. Telefon 270856. (17960)

Vând garsonieră, cameră, hol, baie duș, gresie, faianță, satelit, ușă termopan, deosebită, 5.500 DM, Vlaicu, bloc A10-1, etaj I. Telefon 228853. (18311)

Vând garsonieră Micălaca, zona Miorița, lângă dispensar. Telefon 265392, după ora 16. (18512)

VÂNZĂRI APARTAMENTE DOUĂ CAMERE

Vând apartament 2 camere, la casă, zona Podgoria (Iuliu Maniu), 84 mp, 12.500 DM. Telefon 228853. (18052)

Vând apartament Micălaca, 2 camere, ideal privatizare. Telefon 092 397 193, 210740. (17935)

Vând apartament 2 camere, decomandat, et. I, ocupabil imediat, zona Alfa, lângă stația de tramvai. Telefon 258958 sau 093 425 277. (18452)

Vând apartament 2 camere, Micălaca, 16.700 DM. Telefon 266744, 093 226 493. (17958)

Vând apartament 2 camere decomandat, hol mare pătrat, Vlaicu. Telefon 213113, 094.559.201. (17899)

Vând apartament 2 camere decomandat, 2 balcoane, centru, str. Andrei Mureșanu, 26.000 DM. Telefon 213113. (17899)

Vând apartament Aradul Nou, 2 camere, et. 4/4, preț 11.000 DM. Telefon 092 397 193, 210740. (17935)

Vând apartament 2 camere, et. I, în stare bună, în localitatea Chișineu Criș. Telefon 093 183 685. (17966)

Vând apartament 2 camere, Vlaicu. Informații telefon 270947, marțea, miercurea și joia, între orele 17-19, când poate fi și văzut, preț informativ 11.000 DM, negociabil. (18421)

Vând apartament 2 camere, zona Podgoria, parter, contorizat, stare foarte bună, ideal firmă. Telefon 237398. (18505)

Vând apartament 2 camere, Calea Romanilor, acoperiș, îmbunătățit. Telefon 283455. (18516)

VÂNZĂRI APARTAMENTE TREI CAMERE

Vând 3 camere, Micălaca, et. II, 19.800 DM. Telefon 270856. (17960)

Vând apartament 3 camere Micălaca 300. Telefon 259188, 092.358.171.

Vând apartament 3 camere zona Polivalentă, etaj X, (ne)mobilat. Telefon 057 - 234425. (17900)

Vând apartament 3 camere, bl. 301, 26.500 DM, negociabil. Telefon 057-279283. (18180)

Vând 3 camere, et. I, Bd. Revoluției 10, 2 băi, balcon, 110 mp. Telefon 057-212372. (17061)

Vând apartament 3 camere, în bloc nou, Vlaicu, 23.000 DM. Telefon 213113. (17640)

Vând apartament 3 camere, cf. II, parchetat, bloc cărămidă, et. II, contorizat, situat în Grădiște, 13.000 DM, negociabil. Informații telefon 271659 sau 092 807 914. (17607)

Vând apartament 3 camere Micălaca, bloc 340, etaj I. Telefon 095.805.870; 263143. (18477)

VÂNZĂRI APARTAMENTE PATRU CAMERE

Vând 4 camere, Vlaicu, garaj autorizat. 21.500 DM. Telefon 270856. (17960)

VÂNZĂRI CASE

Vând în Păncota, str. Horia, nr. 15, casă cu toate utilitățile și cu grădină. Telefon 057 - 281228. (15722)

Vând CASĂ FOARTE MARE, de AGREMENT, posibilități agroturism, pensiune, tabără. Telefon 212352, 531122, 095.439.221. (17510)

Vând 2 case în aceeași curte, toate condițiile, suprafața 1000 mp. Telefon 094.555.452. (17585)

Vând casă pe str. Victoriei, ideal pentru privatizare, preț negociabil 45.000 $. Telefon 094.121.964; 256314. (17808)

Vând casă comuna Șagu, nr. 269, sau schimb cu Sibiu. Telefon 418028. (17891)

Vând casă cu grădină în Miniș, nr. 298. Telefon 461487. (17902)

Vând casă în comuna Șagu. Telefon 418212; după ora 18. (18038)

Vând urgent casă în Grădiște, renovată, toate condițiile, str. Orient, nr. 82. Telefon 276358, 276781. (18252)

Vând casă nouă, zona Spitalului Județean. Telefon 094.297.628. (18256)

Vând casă mare cu grădină, Bujac. Telefon 274396. (17701)

Vând casă vacanță, Săvârșin, cu teren 3.600 mp, preț negociabil 18.000 DM. Telefon 256000, 094 928 511. (18381)

Vând vilă mare, nouă, Calea Radnei. Telefon 094 540 216. (18270)

Vând casă 3 camere, front stradal 20 m, str. Pădurii nr. 119 (lângă Marem). Telefon 281620, 262444. (18327)

Vând casă nouă, cărămidă, 2 camere, baie, bucătărie, gaz, apă, canal, grădină mică. Telefon 214371, 095 574 580. (18414)

Vând casă 4 camere + dependințe, centru, str. T. Buteanu. Telefon 213113. (17640)

Vând casă + anexe cu fântână în curte și grădină mare, în Frumușeni nr. 558, familia Ștefea. (18057)

Vând (schimb cu garsonieră + diferență) casă, Șofronea + pământ, 18.000 DM, negociabil. Telefon 234280; 514100; 092.135.994. (18123)

Vând casă 4 camere, bucătărie, baie, hol, teren 1200 mp, apă, gaz, piscină în Vladimirescu. Telefon 514756, după ora 15. (17923)

Vând casă, cartier Pârneava, cablu, 390 mp. Telefon 211021. (17997)

Vând casă în Lipova, 3 camere, baie, curte betonată, diverse anexe, 18.000 DM negociabil. Telefon 057 - 562854. (18218)

Vând casă la Sânpaul, cu grădină 8.064 mp, intravilan. Informații telefon 277027. (18514)

VÂNZĂRI SPAȚII

Vând (închiriez) HALE producție/depozitare, cu utilități, 500, 1000, 2000 mp. Telefon 092.429.430. (17739)

Vând RESTAURANT „BISTRO" cu grădină de vară în centru GHIOROC. Telefon 461121. (18022)

Vând (închiriez) spațiu comercial central, toate utilitățile. Telefon 285777, 094.191.507. (18243)

Vând spațiu comercial din 2 camere, adecvat ABC și Bar, Aradul Nou, 12.000 DM. Telefon 228853. (18311)

Vând spațiu 400 mp, Strandul „Neptun", toate dotările. Telefon 092.826.526. (18265)

VÂNZĂRI TERENURI

Vând loc casă, 671 mp, Aradul Nou, posibilități apă, gaz. Telefon 095 387 291, 094 697 599. (5926245)

Vând teren intravilan scos din circuitul agricol, la preț rezonabil. Telefon 213113. (17640)

VÂNZĂRI AUTO

Vând IVECO Magirus 3,5 tone. Telefon 093.253.651. (18304)

Vând Opel Senator 2,8 Automatic. Telefon 093.253.651. (18304)

Vând MOTOARE DIESEL (Turbo) EUROPENE, garanție, act vamal. Telefon 093.570.094. (16107)

Vând camion + remorcă marca Star 1142. Telefon 468619, 092.239.241; 092.629.646. (17927)

Vând camion + remorcă marca MAN 19.361 U. Telefon 468619; 092.239.241; 092.629.646. (17927)

Vând camionetă TV, roți duble, înmatriculată recent, preț negociabil. Telefon 276488. (17999)

Vând tractor U-650, după RK + plug + remorcă + disc. Telefon 514825. (18039)

Vând Ford Sierra Break 1,8 Turbo Diesel. Telefon 095.969.595. (18229)

Vând Oltcit, an fabricație 1989, preț negociabil. Telefon 520733, după ora 16. (7910310)

Vând Dacia 1310, avariată, cu motor RK, CIV, talon; Nissan Bluebird Diesel și Citroen 4,5D, ambele CIV + talon. Telefon 092 571 342. (7910313)

Vând motor și cutie viteză Volskwagen Transporter la cheie. Telefon 094.509.369; 279204. (18305)

Vând Dacia 1310 cu fața CN 88, 1100 DM; Ford Escort, an 89, 4 uși, 1400 cmc, cu nr., 1500 DM. Telefon 095.880.830. (18282)

Vând remorcă de tractor în stare de funcționare. Telefon 512900. (18385)

Vând Opel Astra, fabricație 1992, 1600 cmc, înmatriculat persoană fizică, servo, casetofon, alarmă ungo, stare excepțională, preț 7.500 DM negociabil. Telefon 094.838.490. (18459)

Vând ieftin INSTALAȚI AER CONDIȚIONAT pentru autoturisme și locuințe. Oferim GARANȚIE. Telefon 057 - 284857; 092.556.562. (18472)

Ocazie! Vând NISSAN TERRANO 2,4 i 4x4, an 1987, roșu, klimă, alarmă, preț 9.900 DM negociabil. Telefon 092.556.562. (18472)

Vând Dacia 1300, an 81, preț 700 DM. Telefon 278277. (18504)

Vând combină John Deere 630, masa 3 m; cabina heder de grâu și porumb, stare de funcționare. Telefon 057-468571. (18500)

VÂNZĂRI ELECTRO

Vând, la prețuri avantajoase MAȘINI SPĂLAT AUTOMATE, TV COLOR, COMBINE FRIGORIFICE, garanție. Telefon 275681. (18404)

Vând vitrină frigorifică verticală, agregate frig. Telefon 093 253 651. (18450)

Vând CASE MARCAT FISCALE și CÂNTARE ELECTRONICE, omologate. Telefon 282829; 272727. (f. 2059562)

Vând MAȘINI AUTOMATE SPĂLAT, TV COLOR, COMBINE FRIGORIFICE, CONGELATOARE, prețuri avantajoase, garanție, postgaranție. Telefon 278500. (18404)

Vând MAȘINI de SPĂLAT AUTOMATE, modele noi, prețuri foarte mici. OFERIM GARANȚIE! Telefon 259339; 094.706.321. (18497)

Vând FRIGIDERE, CONGELATOARE, COMBINE, LĂZI și VITRINE FRIGORIFICE din GERMANIA, cu garanție. Telefon 259339, 094.706.321. (18497)

Vând TELEVIZOR (telecomandă), teletext, stereo, diagonala 37-67 cm, prețuri convenabile. Telefon 259339; 094.706.321. (18497)

Vând TV COLOR, COMBINE FRIGORIFICE, CONGELATOARE, MAȘINI SPĂLAT AUTOMATE, prețuri avantajoase, garanție, postgaranție. Telefon 284000. (18404)

Vând TV color diagonala 37-67, frigidere, combine și lăzi frigorifice + congelatoare, mașini automate, cu garanție 3-12 luni. Telefon 274600 orele 9-19; 241355 orele 19.30-22. (17543)

Vând COMBINE FRIGORIFICE, CONGELATOARE, MAȘINI SPĂLAT AUTOMATE, TV COLOR, prețuri avantajoase, garanție, postgaranție. Telefon 259001. (18404)

Vindem COMPUTER 486 complet 1.600.000 lei. Telefon 280260, 094.552.226, orar: 10-18.

Vând TV LG diferite modele, noi, import Germania, preț interesant. Telefon 280260, 094.552.226, orar: 10-18.

Vând TELEVIZOARE second-hand, prețuri foarte avantajoase. Telefon 280260, 094.552.226, orar: 10-18.

Vând MONITOR VGA de 14-15-17-19-21. Telefon 280260, 094.552.226, orar: 10-18.

Vând PENTIUM I 133 MHz, 32 RAM, 1 GB, monitor, tastatură, mouse, stoc limitat, 250 DM, Telefon 280260, 094.552.226, orar: 10-18.

Vând imprimante Deskjet HP, 40 DM. Telefon 280260; 094.552.226.

Vindem imprimante A 3 cu ace IBM/Epson 160 CPS noi, 300 DM. Telefon 280260, orele 10-18; 094.552.226.

Vând televizoare color, mărci germane, renumite, la cele mai mici prețuri, cu garanție 6 luni, la domiciliu. Telefon 057-287404. (18109)

Vând mașină spălat automată, televizor color, cuptor microunde, monitor color. Telefon 284604. (18225)

Vând televizoare color, diferite modele, telecomandă, stereo. Telefon 219365, 093 380 028. (18430)

Vând televizoare color, diferite modele, teletext, telecomandă, garanție. Telefon 264004-(18462)

Vând mașini spălat automate, combine frigorifice, televizoare color, diferite modele, garanție. Telefon 251392. (18461)

Vând diferite TELECOMENZI pentru televizor (185.000 lei), video, satelit; componente electronice. Telefon 092.368.868; 095.794.894; www.telecomanda.ro. (mp)

Vând frigider 240 lt.; congelator ladă 410 lt. Telefon 281280, 092.318.616. (18166)

Vând congelator Arctic cu 5 sertare. Telefon 212045, 094.396.604. (18416)

Vând vitrină frigorifică, stare bună, motor garanție, 8.000.000 lei. Telefon 092 294 842. (18517)

VÂNZĂRI DIVERSE

Vând CHIOȘC din lemn, UȘI pentru cameră de bloc, CHERESTEA lemn de nuc. Telefon 230443 și 094 276 717.

Vând ȚIGLĂ MARSILIA- portugheză, fabricație Sighișoara, 6.750 lei/buc; BLOC CERAMIC 290/240/140, 9.950 lei/buc; TERASIT MOZAIC; PRAF MARMORĂ; DEȘEU MARMORĂ. Se asigură transport! Telefon 057 - 531498; 093.129.182. (18217)

Vând sistem alarmă. Telefon 093 253 651. (18439)

Vând OȚEL BETON OB 37 PC 52 diametru 6-8-10-12, 8.950 lei/kg; SÂRMĂ DE BALOTAT, 17.000 lei/kg. Telefon 057 - 531498, 093.129.182. (18217)

Vând urgent SCULE SPĂLĂTORIE AUTO (2 mașini spălat auto, profesionale). Telefon 092.621.961. (17892)

Vând cântar semiautomat, cântar electronic, rafturi. Telefon 093.253.651. (18304)

Vând PLASĂ GARD ZINCATĂ, toate dimensiunile, 19.000 lei/ kg, str. V. CONTA nr. 1, telefon 273862; str. VRABIEI nr. 4, telefon 289997. ORAR: luni-vineri 8-17, sâmbătă 8-13. (17210)

Vând SÂRMĂ BALOTAT AGRICULTURĂ, 16.500 lei/ kg,CUIE; PLASĂ RABITZ; TABLĂ ZINCATĂ 0,4, electrozi sudură Ductil Buzău, SÂRMĂ NEAGRĂ și ZINCATĂ, SÂRMĂ GHIMPATĂ, str. Vasile Conta, nr. 1. Telefon 273862, 289997, 094.289.997. (17210)

Vând BCA, blocuri ceramice, ȚIGLĂ 10 modele, UȘI, FERESTRE, PAL, placaj, PFL, bitum, carton asfaltat, cărămidă, teracote, plăci azbociment etc; str. Pădurii, nr. 69. Telefon 211272. (18250)

Vindem puicuțe ROSSO, vârsta 15 săptămâni. Informații telefon 094.877.274; 095.394.276. (mp)

Vând bazine motorină 10.000 - 20.000 - 30.000 litri. Telefon 468619, 092.239.241; 092.629.646. (17927)

Vând club Internet: acte, mobilier, calculatoare; zonă centrală, vad format. Telefon 094.847.220; 094.172.157.

Vând presă de balotat pe sârmă, stare foarte bună, preț convenabil. Telefon 092 833 793. (17989)

Vând diferite UTILAJE DE BRUTĂRIE și PATISERIE, import GERMANIA. Telefon 094 350 894, 069-561428.

Vând 2 vaci cu 20 litri lapte, str. Steagului nr. 5. (18066)

Vând casă str. Milea, frigider camping, boiler, aragaz butelie, calorifer cu ulei. Telefon 281167, 094.619.790. (18161)

Vând barcă fibră de sticlă 3,6 m lungime. Telefon 285777, 094.191.507. (18243)

Vând Complex Zootehnic în localitatea Secusigiu, suprafața totală 8 ha, compus din: 5 grajduri, magazie cereale, abator autorizat, birouri, spațiu comercial, casă locuit, grădină. Telefon 095.917.195; 095.368.776. (18246)

Vând vacă cu vițel recent fătată, bună de lapte, Șiria, str. Closca, nr. 942. Telefon 531214. (18313)

Vând mobilă combinată Camelia, 17.000.000 lei; mașină de cusut electrică 2.800.000 lei, negociabil. Telefon 057-233563. (18043)

Vând BOLȚARI, DIFERITE DIMENSIUNI, TERMOIZOLANȚI, foarte convenabil. Telefon 094 507 339, 275551. (18228)

Vând convenabil familii de albine cu/fără ladă. Telefon 094 917 920. (18336)

Vând poartă de fier cu 2 aripi, nouă, 200 x 105 cm. Telefon 214190. (18332)

Vând cazan țuică, 125 lt, stare perfectă și arbore lămâi pe rod 1,8-2 m. Telefon 461665. (18395)

Vând NISIP și BALAST, la domiciliu. telefon 257769. (18433)

Vând porumb boabe, preț negociabil. Telefon 095.615.604. (18057)

Vând struți toate categoriile. Telefon 095.333.648. (7253299)

Vând rolete plastic 250.000 lei/mp; rolete lemn 500.000 lei/mp; obloane mobile lemn 700.000 lei/mp. Telefon 090 - 481236. (18239)

Vând IGUANĂ (mică) MASCUL + TERARIU ILUMINAT. Telefon 093.096.752. (18064)

Vând, la preț avantajos, combine Claas și Laverda (Fiat), pluguri reversibile, freze pentru U650 și 445, cositoare rotativă și greble întors fân Telefon 094 505 494, 057-287691, 057-411218. (17581)

Vând urgent și ieftin garaj autorizat în Grădiște. Telefon 276672, 094 552 176. (17058)

Vând colțar nou din piele, culoare neagră. Telefon 094.887.174. (18129)

Vând BOLȚARI TERMOIZOLANȚI zgură-beton, BORDURI, PAVELE etc, cele mai mici prețuri. Telefon 095 634 885. (17638)

Vând MAȘINĂ DE RINDELUIT pe 4 fețe. Telefon 211272, orele 8-17. (18250)

PUI DE ȘIRIA! Vindem populației, în limita stocului, la ferma „PRODAGRO CETATE" din ȘIRIA, vineri 20 iulie 2001, orele 14-18, sâmbătă 21 iulie 2001, orele 7-15, PUI VII DE CARNE de cca 400 gr. (18453)

Vând cărămidă din demolări și plăci azbociment. Telefon 095.903.872. (18481)

Vând 10 t orz. Telefon 536256, Macea. (18485)

Vând ouă de prepeliță pentru incubat - consum. Telefon 263808. (18484)

Vând LEMNE FOC, NISIP, BALAST, la domiciliul clientului. Telefon 214010. (18508)

Vând LEMNE FOC, NISIP, BALAST, la domiciliul clientului. Telefon 245248. (18513)

Vând LEMNE FOC, NISIP, BALAST, la domiciliul clientului. Telefon 210771. (18513)

(Continuare în pagina 11)

(Urmare din pagina 10)

CUMPĂRĂRI TERENURI, IMOBILIARE

Cumpăr spațiu comercial ultracentral. Telefon 094.121.964; 256314. (17808)

Cumpăr apartament 2 camere, etaj 1-3 Alfa. Telefon 277798, după ora 16. (17926)

Cumpăr teren agricol în zona Sederhat, Vladimirescu, Mândruloc. Telefon 092 397 193. (17935)

Cumpăr apartament 1 cameră, centru, Vlaicu sau Miorița. Telefon 213113. (17640)

Cumpăr apartament 2 camere, în Vlaicu (zona Ledăba sau X-uri). Telefon 213113. (17640)

Cumpăr magazin 90 - 130 mp, ofer preț atractiv, la vedere. Telefon 095.969.467; 283499. (18334)

Cumpăr căsuță de vacanță în județul Arad. Telefon 261097 după ora 19. (18475)

CUMPĂRĂRI ELECTRO

Cumpăr frigider modest, ofer aproximativ 50 - 60 DM. Telefon 273965. (17913)

CUMPĂRĂRI DIVERSE

Cumpăr scândură din demolări (tavane, podele etc) preț 2.000.000 lei/mc sau la schimb cu scândură nouă. Telefon 094.608.032. (18380)

Cumpăr cherestea stejar. Telefon 093.183.714. (17874)

Cumpăr porci grași și vite pentru sacrificare, Arad. Telefon 057-287723. (17983)

Cumpăr vaci, vițele, tauri. Telefon 288968 sau 092.941.123. (18066)

Cumpăr vaci bătrâne și juninci. Telefon 250866, 095.681.191. (18130)

Cumpăr PORCI GRAȘI, peste 100 kg, localitatea Mâsca nr. 307, preț 38.000 lei/ kg. Telefon 057-531497, 094 774 649. (18454)

Cumpăr grâu, recoltă 2000, cantități mari, 3.500 lei/ kg. Telefon 462342. (7253236)

Cumpăr acțiuni Lipomin. Sunați la telefon 093 738 867. (17976)

Cumpăr deșeuri de fier vechi, cantități mari. Telefon 093.404.010. (18306)

Cumpăr porci, plata pe loc, ofer 38.000 lei/kg, negociabil. Telefon 095.588.624. (18159)

Cumpăr acțiuni Arbema, Lipomin, Pâncotas, Banat-Crișana, Astoria. Telefon 093.124.053. (17921)

CERERI ȘI OFERTE DE SERVICII

SC GEAD, sediu OROLOGERIE, angajează SECRETARĂ, cunoștințe contabilitate primară, limba italiană. Telefon 093.637.708. (18120)

DAMIX COMP angajează VÂNZĂTOARE, profil alimentar. Telefon 273725, 095 879 382, 092 249 597. (18324)

LICEUL TEORETIC „VASILE GOLDIȘ" ARAD anunță concurs în data de 16 august 2001, pentru ocuparea a două catedre de LIMBA ENGLEZĂ. Relații telefon 222973. (18438)

Angajez VÂNZĂTOARE magazin alimentar. Telefon 284857 între orele 10-16. (18474)

Doriți să lucrați în UNGARIA? Telefon 065/140693; 065/146049; 065/146317. (f. 2059564)

Angajăm VÂNZĂTOARE cu experiență pentru magazin alimentar. Telefon 289300. (18199)

Angajez TÂMPLAR, TAPIȚER, îndemânatic, vârsta maximă 35 ani. Telefon 094 507 359. (18506)

FALCON ENTERPRISES, str. Brezoianu nr. 1, Arad, confecții cămăși bărbați, angajează CONFECȚIONERE calificate cusut industrial. Telefon 289104 (fost depozit mobilă). (18173)

Angajez COORDONATOR VÂNZĂRI. Cerințe: permis cat. B, studii superioare, disponibilitate la program prelungit. Telefon 094.397.431. (18407)

FORTUNA INVEST & CONSULTING, angajează DIRECTOR MEDIA, OPERATOR PC (MS OFFICE), AGENȚI MARKETING. CV + scrisoare intenție + foto, se vor expedia la CP 10-102 2900 Arad. (18398)

Familie străină caută TÂNĂRĂ fără obligații în vederea unui loc de muncă, oferindu-se cazare și masă. Telefon 095.505.438. (18463)

NEW EVENTS FASHION angajează CONFECȚIONERE calificate mașini liniare. Telefon 253062. (18378)

SC K&K IMPEX SRL angajează AGENT COMERCIAL cu experiență, posesor permis conducere cat. B. Telefon 237404 între orele 9-17. (18387)

TEHNICIAN DENTAR caut MEDIC STOMATOLOG pentru colaborare. Telefon 092.769.444. (18394)

TOPAZ Arad, angajează AGENT DISTRIBUITOR pe microbuz pentru zona Vest. Telefon 094.504.772. (18401)

SC INDCOOP BATTOCHIO SA angajează 10 TÂMPLARI calificați. Informații la sediul societății, str. Pădurii. nr. 6. (18465)

SOCOM „PIELARUL" ARAD, str. Ghiba Birta, nr. 16, angajează CONFECȚIONERE FEȚE ÎNCĂLȚĂMINTE (la mașini cusut, termociment, pregătitor la masă, subțiat marginea pielii). Telefon 236116 sau Biroul Personal, orele 7.30 - 15. (18425)

ANGAJĂM DOAMNE, DOMNIȘOARE cu voce plăcută, salarizare deosebită. Telefon 094 533 243. (18515)

PRESTĂRI SERVICII

Repar ieftin FRIGIDERE, garanțial; deplasare, transport - GRATUIT. Telefon 092.417.397. (18494)

RENOVĂRI APARTAMENTE: zugrăveli, faianțări, gresieri, tencuieli, betonări, instalații sanitare. Telefon 240494, 093 061 715. (18510)

PROF-AL COMPANY execută TÂMPLĂRIE ALUMINIU import GRECIA cu GEAM TERMOPAN, negociabil, Calea Timișorii nr. 11. Telefon 278970, 094 697 060. (17159)

Școala de șoferi col. RUSU LUCIAN, face înscrieri. Telefon 283696. (17769)

„SILDOR PROD" execută reparații FRIGORIFICE; comercializează și montează AER CONDIȚIONAT. Se acordă garanția lucrării. Transport gratuit! Telefon 057 - 270622. (c. 277)

Executăm INSTALAȚII de ÎNCĂLZIRE și SANITARE, asigurăm: PROIECTARE, GARANȚIE; asistență post garanție. Telefon 095.614.154. (16096)

Execut lucrări: ZUGRĂVELI, GLETUIRI, GRESIE, FAIANȚĂ; avantajos; calitativ. Telefon 275605. (18331)

Execut: CONSTRUCȚII DIVERSE, RENOVĂRI apartamente la cheie, ZUGRĂVELI, IZOLAȚII CONTRA IGRASIEI. Telefon 272695; 095.685.685. (18419)

WES, ieftin, reparații FRIGORIFICE. Vinde, montează, repară INSTALAȚII AER CONDIȚIONAT - autoturisme, locuință. Telefon 057 - 284857, 092.556.562. (18473)

DIVERSE

Mă numesc Mirela, sunt din Sebiș, îi mulțumesc doamnei AURELIA ARDELEANCA că mi-a dezlegat cununia, acum la vârsta de 30 de ani, cine are probleme sunați la telefon 255414. (18137)

Ofer VALUTĂ împrumut, garanție imobiliară. Telefon 092.166.307. (17409)

Cumpărați în rate, locuință, mașină etc. CREDITE până la 500 milioane, dobândă 6% pe an, EURO - CASSA, Bd. Decebal, nr. 2-4 (Proiectări), etaj 2, camera 211. Telefon 095.368.746; 094.176.890. (18325)

CN „POȘTA ROMÂNĂ" Oficiul Județean de Poștă Arad, solicită oferte - deviz pentru prestări servicii, deratizare - dezinsecție la Oficiile Poștale din Municipiul Arad. Relații la telefon 237959, 094.838.116, Jurcă.

SC „PEGASO IMPEX" SRL dorește să obțină autorizație de mediu pentru magazinul mixt din Arad, str. Piața Veche, nr. 19. Contestațiile se pot depune la Agenția de Protecția Mediului Arad, Bd. Dragalina, nr. 16. (18476)

TURISM

NOU! MARI REDUCERI DE PREȚURI!

ATLASSIB

Călătorești cu autocarele noastre moderne, în EUROPA: GERMANIA, AUSTRIA, FRANȚA, ITALIA, SUEDIA (plecări zilnice), BELGIA, OLANDA, DANEMARCA, ANGLIA, FINLANDA, NORVEGIA, SPANIA, PORTUGALIA, UNGARIA, IUGOSLAVIA.

NOU! Reduceri suplimentare pentru: elevi, studenți, pensionari și grupuri. Bd. Revoluției nr. 35, telefon 251871, 252727; Autogară, telefon 270562. O poartă deschisă spre Europa! (c. 341)

„Pletl"

vă oferă zilnic spre GERMANIA: PASSAU, REGENSBURG, NÜRNBERG, WÜRZBURG, ASCHAFFENBURG, FRANKFURT, GIESSEN, SIEGEN, KÖLN, DÜSSELDORF, ESSEN, DORTMUND; DEGGENDORF, LANDSHUT, MÜLDORF, AUGSBURG, HEILBRONN, STUTTGART, PFORZEIM, KARLSRUHE, HEIDELBERG, MANN-HEIM. Cu plecare din KARLSRUHE: FRANȚA, SPANIA, PORTUGALIA. Firma vă oferă călătorii în autocare noi, moderne, însoțitoare de bord, o masă caldă în UNGARIA, 2 bagaje gratuite. Informații și înscrieri, la Agențiile PLETL din ARAD, telefon 057 - 252291; LIPOVA 057 - 561377; 563011; TIMIȘOARA 056 - 294299; SIBIU - 069 - 216143; BRAȘOV 068 - 475216.

NOU! Prezentați acest anunț la unul din sediile noastre și beneficiați de o REDUCERE de 10%, la transportul în GERMANIA cu autocarele firmei PLETL. (c)

ÎNCHIRIERI

Închiriez spațiu comercial 120 mp, pe Bd. Revoluției. Telefon 094.121.964; 256314. (17808)

Dau în chirie gheretă, Piața Romană. Telefon 214404. (17897)

Închiriez (ofer) pentru sezon: camere, garsoniere, apartamente, mobilate, curate, zona Mamaia-Constanța. Telefon 041/642245; 092.760.905. (18164)

Închiriez (ofer) apartament 2 camere, zona Mioriței, mobilat, pentru cetățeni străini. Telefon 278120. (18417)

Constanța/ particular închiriez pentru vacanță casă liberă, 2 camere, baie, bucătărie, complet dotată, situată în zona Bd. Mamaia, aproape de mare. Informații telefon 093 325 263. (14420)

Ofer spre închiriere apartament (ne)mobilat, 100 - 150 DM. Telefon 210555. (17822)

Caut urgent să închiriez garsonieră (apartament) orice zonă. Telefon 210555. (17822)

✝ SERVICII FUNERARE ✝

SC „IN MEMORIAM" SRL, str. EMINESCU nr. 4 (ATENȚIE, vizavi de CINEMA MUREȘUL)
telefon: 057-211929; 093.343.964;
str. ORIZONTULUI nr. 9A, (Bujac)
oferă SERVICII FUNERARE COMPLETE - NON STOP. Sicrie-modele multiple (simple-lux), sicrie lux import ITALIA, ACCESORII. Intermediem COLACI, COLIVĂ etc.
ÎMBĂLSĂMĂM GRATUIT (formolizat).
Transport INTERN-INTERNAȚIONAL. (c.203)

POMPE FUNEBRE
NON STOP.
„RO STYL COMPANY"
NE-AM MUTAT MAGAZINUL, TOT PE STR. EMINESCU DE LA NR. 4 LA NR. 20-22. Telefon 094.478.971; 214422.
LA ORICE ORĂ: spălat-îmbălsămat, formolizat, transport (intern și internațional).; SICRIE și RESPETE de calitate, import, PROSOAPE, BATISTE, PANGLICĂ, LUMÂNĂRI, COLIVĂ, COLACI, FANFARĂ.
INTERMEDIEM acte, gratuit.
ATENȚIE! Suntem producători! Aveți avantajul unor prețuri minime și posibilitatea de a plăti în rate. OFERTĂ: sicriu, cruce, respete-1.350.000 lei. (c.336)

✝ DECESE ✝

Cu durere în suflet anunțăm încetarea din viață a
ing. CRISTEA GHEORGHE
din Chișineu-Criș. Înmormântarea va avea loc azi, 16 iulie 2001, ora 15,00. Dumnezeu să-l odihnească în pace! Familia.

A încetat din viață, la frumoasa vârstă de 92 de ani, iubitul nostru tată, bunic, străbunic,
BARTOȘ FRANCISC
veteran de război.
Ne luăm rămas bun și-l conducem pe ultimul drum azi, 16 iulie 2001, ora 14, de la Capela Cimitirului POMENIREA. Dumnezeu să-l odihnească în pace! Familia îndurerată BARTOȘ.

Cu nemărginită durere în suflete, ne despărțim de soțul, tatăl, fiul și ginerele nostru,
ANDRONIE STELIAN DĂNUȚ,
la vârsta de 36 de ani, după o lungă și grea suferință. Înmormântarea va avea loc azi, 16 iulie 2001, ora 17, de la locuința sa din Pecica. Familia îndoliată.

Anunțăm cu adâncă durere decesul iubitului nostru soț, tată, bunic,
preot TUDOR DEMIAN.
Slujba înmormântării va avea loc din Catedrala Ortodoxă veche Arad, azi, 16 iulie 2001, ora 15, înhumarea la Cimitirul Pomenirea. Familiile îndoliate: Tudor, Gherman, Budișteanu și Ellis.

Cu inimile frânte de durere anunțăm încetarea din viață, după o scurtă suferință, la numai 46 ani, a scumpului nostru soț și tată,
PAVEL PLEȘ.
Înmormântarea va avea loc azi, 16 iulie 2001, ora 14, la Cimitirul Eternitatea. Soția Marioara și fiicele Raluca și Paula.

Cu adâncă durere în suflet vă anunțăm decesul după o scurtă și grea suferință a celui ce a fost UNGUREAN LAZĂR, soț, tată, fiu și frate drag. Înmormântarea va avea loc de la capela Cimitirului Eternitatea, marți, 17 iulie, ora 13,00. Familia îndoliată.

✝ CONDOLEANȚE ✝

Colectivul clasei a VI-a A de la Grupul Școlar „Gheorghe Lazăr" din Pecica, împreună cu diriginta, sunt alături de colegul lor CRISTIAN ANDRONIE în momentele grele ale despărțirii de tatăl său și transmit sincere condoleanțe familiei îndoliate. Dumnezeu să-l odihnească în pace! (18501)

Colectivul de salariați ai Grupului Școlar „Gheorghe Lazăr" din Pecica este alături de doamna director ELISABETA ANDRONIE în aceste clipe grele ale despărțirii de soțul său
ANDRONIE STELIAN DĂNUȚ
și transmite sincere condoleanțe familiei îndoliate. (18502)

Regretăm din suflet dispariția prematură a celui care a fost
ANDRONIE STELIAN DĂNUȚ
și transmitem sincere condoleanțe familiei îndoliate. Familia prof. Constantin Bila. (18503)

O lumânare, lacrimi amare și flori, la ceasul despărțirii de bunul și iubitul bunic,
preot TUDOR DEMIAN.
Chipul nobil, bunătatea sufletului, sfaturile înțelepte vor rămâne veșnic în sufletele noastre! Luminița, Michael, Simona, Monica și Horia. (18507)

Credincioșii Parohiei Arad-Micălaca veche sunt alături de familia regretatului preot DEMIAN TUDOR, fostul lor părinte duhovnicesc și exprimă sincere condoleanțe familiei. Dumnezeu să-l odihnească în pace!

✝ COMEMORĂRI ✝

Doi ani triști și grei s-au scurs de când a plecat dintre noi, cel ce a fost soț și tată iubitor,
MORARU IOAN.
Te vom plânge mereu și nu te vom uita niciodată. Soția Felicia și fiica Roxana. Dumnezeu să te odihnească în pace, NELU dragă. (18289)

✝ *Pios omagiu și o clipă de aducere aminte în memoria celui care a fost*

MIRONEL ONORIU FELEA,
la împlinirea a 20 de ani de la deces. Dumnezeu să-l odihnească în pace! Familia.

Se împlinește azi, un an de la trista despărțire de cea care a fost soție și mamă iubitoare
SZALAY CRISTINA CREONIA.
Ne rugăm lui Dumnezeu să odihnească în pace sufletul ei bun. Soțul Ioan și copiii Adrian și Leonia, în veci nemângâiați.

Au trecut 3 ani de tristețe, lacrimi și durere de când ne-a părăsit, în urma unui tragic accident,
OALA TEODOR DOREL.
Vei rămâne veșnic în inimile noastre! Mama, tata, sora, cumnatul. (18329)

Pios omagiu la trecerea a 6 săptămâni de la decesul iubitei noastre fiică, soție, mamă, bunică, soacră,

SINOGLI ELISABETA.
Parastasul va avea loc miercuri, 18 iulie 2001, ora 17.30 la Biserica Catolică Arad - Vlaicu. Familia îndoliată. (18470)

Pios omagiu și neștearsă amintire la împlinirea a 6 luni de la trecerea în neființă a celui care a fost iubitul nostru

ȘICLOVAN GHEORGHE din ZĂDĂRENI. Nu te vom uita niciodată! Soția Florica, fiii Ghiță și Nelu, nurorile Veronica și Steliana, nepoții Claudia, Liviu și Felix. (18483)

Cu aceeași profundă durere amintesc colegilor, prietenilor și tuturor celor care l-au cunoscut, că a trecut 1 an de la moartea neașteptată și prea timpurie a celui care a fost
ANTON IOAN.
Dumnezeu să-l ierte și să-l odihnească în pace! Soția și copiii. (18489)

Se împlinesc 6 luni de la decesul iubitei noastre mame, bunică și străbunică
SÂRB MĂRIOARA.
Nu te vom uita niciodată! Soțul Sârb Simion, familia BARNA, nepoții și strănepotul Claudiu. (18498)

Au trecut 16 ani grei și triști de când m-a părăsit scumpul meu soț,

CALCIU CONSTANTIN.
Amintirea lui va rămâne veșnic vie în sufletul meu. Soția Anica. (18511)

● PRODUCE ȘI MONTEAZĂ UȘI ȘI FERESTRE DIN PVC
ARMAT CU PROFILE TROCAL GERMANIA
● PRODUCE ȘI VINDE GEAM TERMOPAN
LUCRU NEMȚESC

SATLINE

SALON DE EXPOZIȚIE:
ARAD, PIAȚA MIHAI VITEAZUL
BL. M 7, PARTER
TEL./FAX. 057/25 14 61; 094 50 72 11

S.C. ADIA IMPEX S.R.L.
UNIC DISTRIBUITOR MODECO

● vopsele alchidice
● vopsele lavabile
● adezivi

VOPSESTI PERFECT SI CU ...EFECT.
LA CEL MAI BUN PREȚ!!!
Arad, Banu Mărăcinelui
tel/fax: 278.789, 255.825
mobil: 094.669.418

COLEGIUL ECONOMIC ARAD
P-ța G. Enescu nr. 2, telefon 281529; 281997

face înscrieri pentru absolvenții de școală profesională, sau zece clase - și serii mai vechi - precum și pentru absolvenții de liceu (cu sau fără diplomă de bacalaureat) la următoarele forme de învățământ:

1. **LICEU SERAL**, clasa a XI-a, frecvență redusă (3 săptămâni/semestru) - 50 de locuri. Se primesc doar absolvenți de zece clase sau școală profesională de la Colegiul Economic.

2. **ȘCOALA POSTLICEALĂ DE 2 ANI** - cursuri după masa - cu următoarele specializări:
a) asistent de gestiune - 25 de locuri
b) analist programator - 25 de locuri
c) agent comercial - 25 de locuri
d) agent turism - ghid + tehnician
coordonator activități de alimentație publică - 25 de locuri.
La școala postliceală avem cele mai mici taxe și cele mai bune rezultate la licență.

Înscrierile se fac în perioada 10 iulie - 15 august, fără examen de admitere.

(2059696)

S.C. SEVERINA S.A. INEU

VINDE:
- o moară țărănească
- o hală nouă (36x12x5)
- un strung S.P.A8 - 3.000
- o presă hidraulică (APKANT)
- un TIH 445 DH
- o presă PAI - 40 t
- o freză universală (FUS)
- instalație sudură CO2
- tractor sudură
- recipient aer
- autobasculantă SRD - 5 to
- 2 mașini de tricotat R. 11.A

Relații la telefon: 512073; 511639.

ANGAJĂM un șofer pe rabă vechime minimă 5 ani.

(5927267)

MEDIASOFT
Arad, str. Av. Ioan Sava nr. 5, tel/fax 057-255886
Organizează CURSURI
DE PERFECȚIONARE
1. **Operare pe calculator și rețele de calculatoare** (Windows, Word, NC, Ms-Dos, Baze de date Fox) serii: din 27.07.01 și din 28.09.01 dimineața din 08.08.01 și din 05.09.01 după-masa
2. **Contabilitate** - din 23.07.01 după-masa
3. **Secretariat computerizat** - după-masa - 24.07.01
4. **Programator ajutor** (FoxPro) - după-masa - 17.07.01
DE INSTRUIRE
1. **Utilizare Word** - după-masa - 24.07.01
2. **Utilizare Excel** - după-masa - 23.07.01
3. **Proiectare asistată** (AutoCad 2000) - 25.08.2001
4. **Limba engleză** - după-masa - 23.07.2001
Cursuri autorizate de **Ministerul Educației Naționale.**
Cursurile de perfecționare permit înscrierea în **cartea de muncă** a unei meserii, conform nomenclatorului național.
Plata în rate.
Servicii de selectare și plasare **forță de muncă**
Autorizate de **Ministerul Muncii.**
WORKSHOP
(5927245)

Grupul Școlar de Arte și Meserii „Spiru Haret"
al Cooperației Meșteșugărești - Arad,
Str. Emil Gârleanu nr. 1, telefon 280967
face înscrieri pentru absolvenții de 8 clase (cu sau fără examen de capacitate) și pentru absolvenții de liceu (cu sau fără diplomă de bacalaureat) la următoarele meserii și specializări:

ȘCOALA PROFESIONALĂ - 3 ani
● Bijutier ● Frizer-coafor-manichiurist - pedichiurist ● Ospătar, barman, vânzător în unități de alimentație publică ● Operator calculatoare pentru comerț și alimentație publică ● Mecanic autoturisme

ȘCOALA POSTLICEALĂ - 2 ani
(cu sau fără diplomă de bacalaureat)
● Agent vamal
● Funcționar bancar
● Analist programator
● Secretar stenodactilograf, operator birotică
● Coafor stilist
● Cosmetician
● Asistent de gestiune
● Electronist, depanator radio-TV

ȘCOALA TEHNICĂ DE MAIȘTRI - 2 ani
● Maistru mecanic
● Maistru montare întreținere și reparații mașini și aparate electrice

Pentru toate formele de școlarizare înscrierile se fac în perioada 2-28 iulie 2001, fără examen de admitere.
(5927258)

ARCTIC ZANUSSI WHIRLPOOL
GORENJE BOSCH
La CORAURA
ACUM ESTE PREȚUL CEL MAI BUN
Avem
CEL MAI AVANTAJOS
SISTEM DE RATE
FĂRĂ AVANS
ARISTON SIEMENS
INDESIT PHILIPS

36 RATE

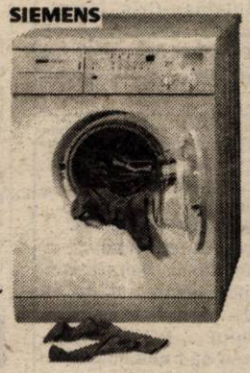

APARAT AER CONDIȚIONAT
TRANSPORT GRATUIT ÎN ORAȘ ȘI JUDEȚ
IGNIS MOULINEX

ARAD	ARAD	LIPOVA
Revoluției nr. 10	Micălaca, Piața Soarelui	Republicii nr. 5
vis a vis de BANC POST	259.373 - 259.721 - 259.884	561.804
tel/fax: 270.424 - 270.525	fax: 279.948	

SONY PANASONIC AIWA
(2059313)

Dr.Oetker
Dr. Oetker Romania

Alătură-te Echipei Noastre!

Fondată în Germania în 1891, Dr.Oetker este o companie internațională, lider în domeniul produselor alimentare, care operează în 26 de țări. Filiala noastră din Romania a fost fondată în 1998 și a experimentat o puternică dezvoltare prin producerea și comercializarea cunoscutelor budinci Dr.Oetker, aditivi pentru patiserie, Muesli „Vitalis" și Pizza „Ristorante". Calitatea excelentă a produselor noastre este asigurata de rețele noastre deosebite și de strategia firmei noastre orientată în principal către consumator.

În prezent avem nevoie în județul ARAD de un tânăr/o tânără pentru poziția de:

Merchandiser

PROFILUL CANDIDATULUI:
◆ 2 ani experiență în domeniul merchandising-ului, preferabil în industria alimentară;
◆ comunicativ, independent, capabil de a desfășura o activitate în condiții de stres;
◆ bune cunoștințe de limba Engleză (limba Germană reprezintă un avantaj);
◆ disponibilitatea de a călători;
◆ domiciliul în orașul ARAD
◆ studiile superioare constituie un avantaj
◆ disponibilitate de a lucra peste program.

ATRIBUȚII PRINCIPALE
◆ monitorizarea distribuției produselor noastre și ale competitorilor noștri;
◆ stabilirea de relații strânse cu magazinele de desfacere;
◆ asigurarea celei mai bune poziționări a produselor noastre pe rafturi;
◆ susținerea activităților de promovare a produselor;
◆ subordonare directă către reprezentatul de vânzări pe zonă;

Daca in plus sunteți o persoană deschisă, dinamică, ambițioasț si gata să preluați o poziție atractivă dar si solicitantă sunteți binevenită in echipa noastră. Oferim condiții atractive de salarizare, un mediu de lucru internațional, oportunitatea unui training extensiv și sansa dezvoltării unei cariere într-o firmă internațională.

Va rugăm să trimiteți CV-ul (în limba română până la data de 22.07.2001 în atenția d-lui Doru Caraculea, Fax: 056-185.689. Numai candidații selectați vor fi contactați pentru interviuri.

Calitatea e cea mai bună rețetă.

(2059701)

BANCA "TRANSILVANIA" S.A.
SUCURSALA ARAD,
Str. Unirii nr. 5-7,
Tel. 057/283.122
CERTIFICATE NOMINATIVE
90 ZILE - 37% P.A.

ADEVĂRUL
COTIDIAN INDEPENDENT ARAD
Anul XIII, nr. 3358
Marți, 17 iulie 2001 ● 16 pagini ● 4000 lei ● e-mail: adevarul@arad.ro; adv.pub@arad.ro
BRAT Publicație auditată în semestrul II 1999
Tiraj mediu zilnic vândut: 34.958

WEST BANK S.A.
ARAD, B-dul Revoluției nr. 88
Tel: 284.888, Fax: 285.202
Dobânzi depozite persoane fizice
(suma minimă 500.000 lei)
1 lună 34%
2 luni 35%
3 luni 36%

GRATUIT

CAMELEONII BAT LA UȘA PDSR

Preluarea puterii de către PDSR, actualmente PSD, în urma alegerilor de anul trecut, este un fapt pozitiv, care a contribuit la relansarea României. Prestația guvernului Năstase, a Președintelui României cât și a Parlamentului dovedesc că actualii guvernanți sunt hotărâți să facă treabă. Și rezultatele încep dacă nu să se vadă, cel puțin să se întrevadă. Unele măsuri luate cu promptitudine au dat speranță întreprinzătorilor din industrie, agricultură, dar și din alte domenii, cât și investitorilor autohtoni și străini. Suntem la începutul guvernării, iar programul este pe patru și respectiv pe opt ani.

Un alt factor a apărut și chiar dacă nu creează pobleme, dă o anumită incertitudine pe plan politic. Cum așa? - s-ar putea întreba pe bună dreptate orice privitor atent al vieții noastre. PDSR, aliații săi, au creat o stabilitate politică, care nu a existat, dovadă că Parlamentul poate lucra în condiții de eficiență, iar restul forțelor politice nu ridică probleme. Așa este la prima vedere. Dar să nu uităm că din această „căruță" s-a desprins o roată care este PNȚCD, iar această roată nu a fost înlocuită. PD și PNL au rămas roți cu grave pobleme, pentru că au pierdut multe spițe, și acum scârțâie din toate încheieturile. În schimb, roata PDSR s-a întărit și se întărește mereu, fiind necesară lărgirea cercului ce-i strânge spițele. Aici a apărut o altă problemă - frâna pe care o pune UDMR și PRM, care a tins să elimine una din roțile uzate - fie PD, fie PNL.

În aceste condiții, conduce cu siguranță PSD, pentru că PNL și PD nu contează, iar PRM s-a dovedit până în prezent tare în demagogie (promisiuni fără acoperire) și slab ca cel mai mare partid de „opoziție". De fapt, acest partid, purtând după sine etichetările puse de imperiul Sionului, de plutocrația financiar-bancară, de cealaltă extremă constituită pe criterii etnice - UDMR - nu poate să-și aroge un rol prea mare în conducerea țării, nefiind acceptat nici de stucturile europene.

D. ZĂVOIANU

(Continuare în pagina 5)

Pro și contra

LIDERII POLITICI ARĂDENI RESPING PROPUNERILE UDMR DE REVIZUIRE A CONSTITUȚIEI

Pag. 5

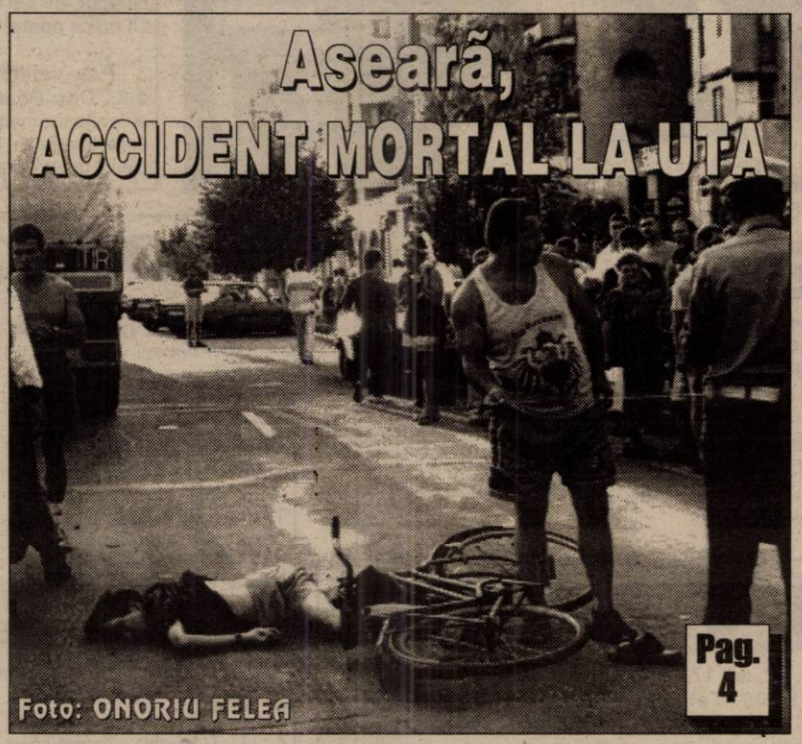

Aseară, ACCIDENT MORTAL LA UTA

Foto: ONORIU FELEA

Pag. 4

Pag. 3

De astăzi, pe strand

FIRMELE CARE FAC GĂLĂGIE VOR FI ÎNCHISE 30 DE ZILE

ADMITEREA ÎN LICEU

Primele rezultate

Astăzi, la unitățile școlare de la care provin absolvenții de clasa a VIII-a, se afișează rezultatele admiterii în liceu, pentru cei care au promovat examenul de capacitate.

BELGIANUL JACQUES ROGGE ESTE NOUL PREȘEDINTE CIO

Pag. 11

NUNTA, O PIESĂ ÎN MAI MULTE ACTE, CU ACTORI ANONIMI

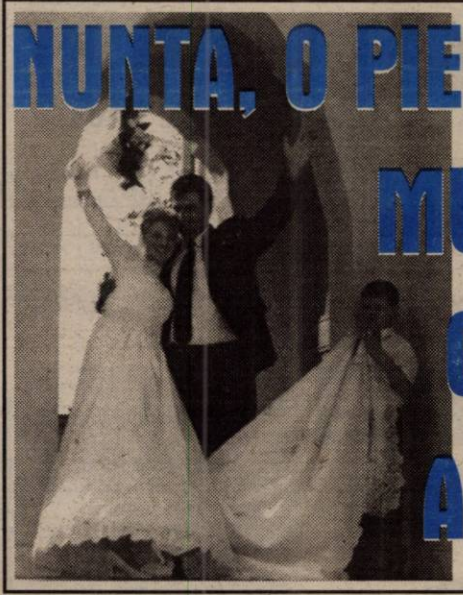

Pag. 10

VIA Lawyers
Firmă de Avocați din Toronto Canada
OFERĂ REPREZENTARE JURIDICĂ PT
EMIGRARE
Canada
primește 300.000 noi imigranți
PLATA LA OBȚINEREA VIZEI
COSTURI ACCESIBILE
Arad, SC Proiect Arad SA
cam. 124
B-dul Decebal, Nr. 2-4
Telefon 214.678

ABONEAZĂ-TE LA ADEVĂRUL

■ Pentru luna august, prețul abonamentului este de numai 40.000 lei ■ Se pot face abonamente și pe trei luni, șase luni și un an, abonații nefiind afectați de majorările de preț ulterioare.

PENTRU ABONAȚI, ZIARUL COSTĂ DOAR 1600 LEI

ALGLASS
TAMPLARIE DIN ALUMINIU SI P.V.C.
USI SI FERESTRE DIN PVC DECEUNINK-BELGIA
PRETURI SI CALITATE DE EXCEPTIE
Str. Roșiori nr. 26; Tel./Fax: 289053
Piața Spitalului Bl. 1D; Tel/Fax: 253868

CALENDAR

◆ Astăzi, Soarele răsare la ora 5 și 47 de minute și apune la ora 20 și 56 minute.

◆ Au trecut 198 de zile din acest an. Au mai rămas 167 de zile până în 2002.

◆ **Praznicul zilei: Biserica ortodoxă:** Sf. Mc. Marina, Sf. Ierarh Eufrasie; **Biserica romano-catolică:** Sf. Frederic; **Biserica greco-catolică:** Sf. M. Marina

A venit BARZA!

La Arad: Deac Paula Adriana, Hahaci Melissa Nicole, Cionca Sergiu, Iancu Darius, Gal Paul Nicolae, Iorga Ana Maria.

La Ineu: Covaci Ioan, Bulzan Alexandru Cristian, Flueraș Emanuela, Brad Lucia.

Căldura face victime

În ultimele câteva zile, temperaturile ridicate fac numeroase victime. Numai în ultimele 24 de ore, Serviciul Județean de Ambulanță a fost sesizat pentru aproximativ 80 de cazuri. Cele mai frecvente sunt problemele cardiace și spasmofiliile care conduc la leșinuri. Pe această cale, medicii recomandă persoanelor predispuse acestui tip de complicații să se ferească de soare între orele 11,00 și 16,00 și să consume cât mai multe lichide.

A. B.

PROFESORII LA CONCURS

Ieri s-a desfășurat concursul de titularizare și transferare în învățământul preuniversitar. În județul Arad, cei 679 de candidați au susținut proba scrisă la Colegiul Național „Moise Nicoară" și la Liceul Pedagogic. Numărul candidaților este mult mai scăzut decât numărul posturilor scoase la concurs (800). **„Totuși, aceste cifre nu sunt relevante deoarece la anumite obiecte s-au înscris mai mulți candidați decât locurile disponibile și invers. Cele mai căutate discipline sunt: învățători, educație fizică și religie. Cele mai puțin solicitate sunt limba română și informatică."**, ne-a declarat **Mihai Matekowits**, inspector școlar general adjunct la ISJ. Cei care vor preda în limba minorităților vor susține un examen și astăzi. Lucrările vor fi corectate în diverse centre universitare în funcție de materie. Rezultatele vor fi afișate în jurul datei de 25 iulie.

C. L.

Comunicat

Asociația Foștilor Deținuți Politici Anticomuniști - Arad, convoacă Adunarea Generală trimestrială la data de 21 iulie 2001, ora 10.

Ședința va avea loc în sala mică a Casei de Cultură a Sindicatelor, de la Pădurice.

Comitetul de Conducere

„ADEVĂRUL" VĂ ASCULTĂ

La telefonul dimineții, 280944, între orele 9,00-12,00

■ **Nopți albe**

Mai multe persoane au sunat ieri la redacție sesizând că amenințările Primăriei și ale Poliției la adresa comercianților de pe strand au rămas fără efect. În concluzie, în noaptea de duminică spre luni, muzica a „urlat" din nou până la ora cinci dimineața, iar reclamațiile făcute la Poliție au rămas fără rezultat.

■ **Din nou Romtelecom**

Floare Codău de pe strada Blanduziei este nemulțumită că, deși și-a plătit la timp factura telefonică, i s-au pretins cinci mii de lei în plus. „Când am cerut să merg în audiență la director, mi s-a răspuns foarte obraznic că nu se poate", se plânge femeia.

A. B.

P.S. Verificând din nou sesizarea d-lui Dan Ponta am constatat că în anumite momente ale zilei, constructorii care lucrează la noile investiții de la „Astoria" aruncă molozul pe tobogan, făcând un zgomot infernal. De ce nu folosesc macaraua? întreabă intrigat cititorul nostru deranjat de „tăria" decibelilor.

La telefonul după - amiezii, 280003, între orele 15,00 -18,00

■ **Zgomot și praf**

Victor Prunduș de pe strada Vasile Alecsandri este foarte nemulțumit din cauza zgomotului și a prafului pe care muncitorii care lucrează la clădirea West Bank le fac. „Lucrează de mult timp și nu mai termină. Iar noi ne-am săturat de zgomotul și de praful lor" se plânge bărbatul.

■ **Coadă la...Poliție**

Dumitru Ardelean din Micalaca vrea să-și schimbe buletinul. „Am stat două ore la rând la Poliție și nu am reușit să aflu ce acte îmi trebuie pentru a primi un nou act de identitate" spune d-l Ardelean.

Redactor de serviciu,

A. B.

Au plecat dintre noi!

✝ **Cirin Alexandru (1930); Osvat Floare (1925); Core Ana (1940); Voicu Argentina (1964); Oprea Teodor (1929); Szel Maria (1914); Fătu Valentin (1949).**

METEO

Vremea va fi instabilă și se va răci. Cerul va prezenta înnorări accentuate și local se vor semnala averse de ploaie însoțite de descărcări electrice, intensificări de vânt izolat cu aspect de vijelie. Izolat, grindină și cantități mai însemnate de precipitații.

Temperaturi maxime: 27 la 30°C; **Temperaturi minime**: 16 la 19°C.

Meteorolog de serviciu,

Gabriela Cocoș

HOROSCOP

Marți, 17 iulie

Berbec (21.03-20.04). Prietenii vă doresc tot mai mult în preajma lor, în amintirea clipelor minunate petrecute cu ani în urmă. Găsiți-vă timpul necesar pentru a organiza o întâlnire ca în vremurile bune.

Taur (21.04-20.05). Dacă aveți impresia că lucrurile nu merg așa cum ar trebui, încercați să găsiți persoana vinovată și spuneți-i ce părere aveți despre metodele pe care le aplică.

Gemeni (21.05-20.06). De reușita muncii dvs. depind multe lucruri. Unii abia așteaptă să vă poată dovedi că ați făcut o greșeală.

Rac (21.06-22.07). Dacă două cunoștințe apropiate au o discuție aprinsă, iar dvs. aveți argumentele pentru a readuce atmosfera de calm și bună înțelegere între ele, nu ezitați să acționați.

Leu (23.07-22.08). Proiectul la care lucrați a ajuns într-un asemenea stadiu încât nu vă puteți permite să fiți neglijent.

Fecioara (23.08-22.09). La prima vedere, planurile dvs. par promițătoare, dar la o analiză mai temeinică se vede că nu au o bază solidă. Discutați cu partenerul despre această problemă și mai gândiți-vă.

MOCHETA
Arad, Piața Gării
Telefon 235.221
MARI REDUCERI DE PREȚURI
MONTAJ LA STANDARDE EUROPENE

Balanța (23.09-22.10). O persoană apropiată v-a dezamăgit din nou, dovedindu-vă că nu-și poate ține promisiunile.

Scorpion (23.10.-21.11). Vi se va face o propunere avantajoasă, pe care puteți să o acceptați fără probleme.

Săgetător (23.11-21.12). Renunțați la câteva activități neînsemnate, care vă rețin de la munca de bază, astfel nu pierdeți timpul în mod inutil.

Capricorn (22.12-19.01). O cunoștință va încerca să vă amăgească cu promisiunile sale. Stabiliți-vă de la bun început pretențiile.

Vărsător (19.02-20.03). Dacă acceptați în continuare munci suplimentare, atunci veți avea foarte puțin timp liber. Nu trebuie să demonstrați nimănui cât de mult puteți munci.

Pești (19.02-20.03). Ați vrea ca familia dvs. să participe la o activitate nouă, care vi se pare foarte profitabilă. Aveți răbdare și totul se va rezolva favorabil.

UTILITARE

PIEȚE, TÂRGURI

Astăzi este zi de piață la Sebiș, Almaș, Apateu, Semlac, Sântana, Șilindia, Vârfurile. Târguri săptămânale se desfășoară astăzi la Chișineu Criș, Almaș, Șilindia și Vârfurile (sat Avram Iancu - Tăcășele).

Mâine, miercuri, va fi zi de piață la Pâncota, Beliu, Buteni, Șiclău, Macea, Vânători, Pecica, Șiria și zi de târg la Beliu și Buteni.

FARMACII DE SERVICIU

Farmacia **„Remedium"**, B-dul Revoluției, nr. 52-54, telefon 233195 cu program de luni până vineri de la orele 7,30-20,00 iar sâmbăta de la 8,00-14,00; Farmaciile **„Sinapis"**, B-dul Revoluției, nr. 88, lângă Noul Stil, telefon 282369, **„Noua Farmacie"**, str. Andrei Șaguna, nr. 15, telefon 948 sunt de serviciu cu program non-stop.

URGENȚE STOMATOLOGICE

Cabinetul de pe str. Crișan (în spate la Gionelli) are program non-stop. Telefon: 253794. Cabinetul din B-dul Revoluției nr. 62, ap. 17, între orele 9,00-19,00. Telefon: 256665.

ADMINISTRAȚIA FINANCIARĂ

Administrația Financiară a municipiului Arad: Asistență contribuabili (impozitul pe venitul global) - telefon 280633, 280733, int. 198.

ÎNTRERUPERI DE CURENT

Marți: Str. Muncii, Sulina, Bd. Decebal, Xenopol, Piața George Enescu (p), Revoluției 75-81

Miercuri: Str. Muncii, Sulina, Bd. Decebal, Xenopol, Piața George Enescu (p), Revoluției 75-81

CITIREA CONTOARELOR

Micălaca, bl. 151-200, bl. 201-255, bl. 325, 350, bl. 351-357, bl. 501550, bl. 701, 734, Vlaicu bl. A, bl. B, bl. U, Bl. X, bl.. Y, bl. Z, Predeal, blocuri, C-lea 6 Vânători Bl. M, Aleea Agnita, Afinelor, Lacului, Revoluției, Tudor Vladimirescu, Grozescu, bl. Miron Costin, Penes Curcanul, Târgoviște, Avrig, Wetzer, Piața Gării, Azuga, Liviu Rebreanu blocuri, Grădiște blocuri, Crasna, Războieni, Romaniței, Comunarzilor, Aradul Nou blocuri, Zimbrului, Ștefan cel Mare, Frunzei, Muncii, Bicaz, Zona Gării blocuri, Faleza Sud blocuri, B-dul V. Milea, B-dul Decebal, Andreescu, I. C. Brătianu, Bolintineanu, Văliug, Dr. Ioan Suciu, Călugăreni, Crișan, Ghiba Birta, Banul Mărăcine, Vicențiu Babeș, Mihai Viteazul, Aviator Șava, Gh. Popa, Clocșca, Horia, Mătăsari, Militari, Garoafelor, Șelari, Voluntarilor, Abatorului, Latină, Venus, Pădurii, Griviței, Ciorogariu, Clujului, Oituz, Gh. Doja, Cpt. Ignat, Ciucașului, Bella Bartok, Grănicerilor, Aviator Vuia, Inului, Fânului, Artileriei, Dragalina, Unirii, Georgescu, Liceului, Târnavelor, Eroul Necunoscut, Occident, Triumfului, Labirintului, Teiului, Mureșului, Dorului, Tribunul Axente, Techelia, Castor, Pelicanului, Prunului, Mierlei, Salcâmului, Vișinului, Negruzzi, Mureșan, Necula, Rozelor, Șoimului, Romanței, Oradea, Vărădiei, Păpădiei, Viitorului, Florilor, Zamfirescu, Gorunului, Vezuviu, Râșnov, Lucreția, Rândunicii, Salontei, Orient, Moraviei, Hortensiei, Orion, Grădina Postei, Satelit.

TELEFON DE URGENȚĂ LA POLIȚIE: 955

CURSUL VALUTAR*

- VALORI ÎNREGISTRATE IERI, 16 IULIE 2001

Denumirea valutei	BNR	BCR		BRD		Banca Transilvania		Banca Agricolă		Bursa neagră	
		C	V	C	V	C	V	C	V	C	V
Dolar S.U.A.	29307	29180	29360	29100	29475	29250	29700	29180	29800	29550	29650
Marca germană	12831	12495	12957	12595	12800	12300	12820	12400	12800	12650	12750

CINEMATOGRAFE

Dacia: Foc încrucișat (SUA) 11; 13; 15; 17; 19; 21

Mureșul: Proiect; Vrăjitoarea (SUA) 10; 12; 14; 16; 18; 20

Arta: Semn de viață (SUA) 16; 19

Sala Mică: Titanii (SUA) 15,30; 17,30

Grădina de vară: Matrix (SUA) 22

Un socru de coșmar (SUA) 22

Progresul: Indestructibilul (SUA) 16

Un gigolo de doi bani (SUA) 18

Echipa de serviciu

GABRIELA GROZA
- secretar de redacție.
Bianca Felea, Adela Homorâceanu, Ioan Lepc, Ramona Vidulescu
- tehnoredactare computerizată.
Doina Jurcă, Madiana Mican, Călin Mnerie, Dacian Toduța
- corectură.

Cititorii care doresc să se aboneze la cotidianul „Adevărul" și întâmpină dificultăți în contractarea abonamentelor sunt rugați să sune zilnic, între orele 8-16, la Oficiul județean de poștă Arad (tel. 230850) sau la redacția ziarului nostru (tel. 281797).

De astăzi, pe strand

FIRMELE CARE FAC GĂLĂGIE VOR FI ÎNCHISE 30 DE ZILE

Începând de azi, Primăria Arad a declanșat o amplă acțiune de monitorizare a agenților economici de pe strandul Neptun care organizează discoteci. În acest scop, Primăria va trimite noaptea, pe strand, persoane special împuternicite să verifice nivelul decibelilor. „Acestea, fără să-și decline identitatea vor merge și vor nota tot ce văd, fără să spună nimănui nimic", a informat primarul DORU POPA.

Cei care vor fi depistați că poluează fonic, vor fi sancționați, fără să mai fie avertizați sau amendați, cu suspendarea autorizației de funcționare pe 30 de zile.

Primăria a luat această măsură ca urmare a nenumăratelor reclamații ale arădenilor, deranjați noaptea de muzica de pe strand. Rămâne de văzut care DJ va călca primul pe bec...

C. TRIF

SECERIȘUL ORZULUI A FOST FINALIZAT

● Recoltatul grâului în toi

Ieri, în județul nostru a fost finalizat recoltatul orzului și orzoaicei de toamnă! La orz, de pe cele 13.061 ha s-a obținut o producție medie de 3.128 kg/ha, iar la orzoaică 3.485 kg/ha de pe 5.231 ha.

Ioan Țărău, director general la Direcția Agricolă Arad ne-a mai informat că, până în prezent, grâul a fost recoltat de pe aproape jumătate din suprafața însămânțată (79.670 ha), obținându-se o medie pe ha de 3.370 kg. Dacă timpul va fi favorabil - a apreciat dl. director - secerișul grâului va fi finalizat în această săptămână.

C. TRIF

CONTROALE PE MIJLOACELE DE TRANSPORT ÎN COMUN

Efective mărite ale S.C. „Agenția Detectiv" S.A. împreună cu angajații Companiei de Transport au intensificat controale în mijloacele de transport în comun. În săptămâna 6.07-12.07 au fost „călcate" 740 de mijloace de transport, aplicându-se cu această „ocazie" 210 amenzi, care au fost plătite pe loc (în valoare de 21.500.000 lei). Au mai fost întocmite 130 de procese verbale de contravenție, pe traseele din Vlaicu, Ghioroc, Gai precum și pe liniile 4, 1, 21 și p22.

R. MUNTEAN

ȘI CANICULA FACE VICTIME ...

A fost găsit decedat pe stradă, ***Moldovan Bela*** (49 ani), din Luduș, muncitor zilier în raza localității Șiria. Din cauza canicule și pe fond de boală, omul și-a dat obștescul sfârșit pe caldarâm. Medicul legist venit la fața locului a constatat că nu sunt suspicuni cu privire la deces.

BANII PENTRU ULTIMELE PLĂȚI COMPENSATORII AU AJUNS LA ARAD

La sfârșitul săptămânii trecute au fost virați de la București atât bani pentru ajutorul de șomaj cât și pentru plățile compensatorii.

Cei 10.572 șomeri vor primi zilele următoare suma de 5,7 miliarde lei. Disponibilizații colectiv, 58 la număr, își vor putea ridica plățile compensatorii pe lunile iunie, și iulie în cuantum de 128 milioane lei.

Menționăm că acestea sunt ultimele plăți compensatorii care se efectuează în Arad în baza Ordonanței 98/99 cu privire la disponibilizații colectiv de la firmele private și o parte din regiile și unitățile statului.

S. AMBRUȘ

Cadavru neidentificat

ÎNTR-O BALTĂ ÎN APROPIERE DE ARAD

Sâmbătă seara, **Daru Gheorghe**, din Arad a sesizat Poliția Municipiului Arad că în prima baltă, **„Ghilin"**, de lângă șoseaua Arad - Șofronea, se află cadavrul unei persoane de sex masculin. Polițiștii au transportat cadavrul la Morga Spitalului Județean pentru autopsiere. Cu privire la cauzele decesului nu sunt suspiciuni, în schimb cercetările continuă pentru stabilirea identității celui decedat.

Pentru poluare cu produse petroliere

CEFERIȘTII AU FOST AMENDAȚI DE PROTECȚIA MEDIULUI

Recent, Inspectoratul pentru Protecția Mediului (IPM) Arad a sancționat trei unități ale SNCFR: stația Curtici (10 milioane lei, pentru poluarea cu produse petroliere și depozitarea necontrolată a deșeurilor menajere), secția L8 Arad (10 milioane pentru depozitarea de reziduuri menajere) și Depoul CFR Arad (5 milioane lei tot pentru poluare cu produse petroliere).

Inspectorul șef al IPM Arad, **Mihai Covic** a declarat că toți contravenienții au primit termen de remediere a deficiențelor și de intrare în legalitate.

C. T.

La Vladimirescu

UN TRAMVAI A ACCIDENTAT MORTAL UN PIETON...

Duminică noaptea, ***Crăciun Nicolae*** (30 ani), din Arad, vatman pe tramvaiul cu numărul 122, în raza localității Vladimirescu, deplasându-se pe direcția ***Ghioroc - Arad***, a surprins și accidentat mortal pe ***Marnea Grigore*** (32 ani), din Bălănești, jud. Gorj. Acesta a traversat strada în fugă, fără să se asigure.

CAPTURĂ DE ȚIGĂRI

La sfârșitul săptămânii, comisarii Gărzii Financiare Arad au efectuat un control în piața Alfa, vizându-i pe comercianții de țigări.

A fost amendată cu 50 de milioane lei Rus Irina, din Curtici, la care s-au găsit 364 de pachete de țigări netimbrate, de diferite mărci: Monte Carlo, LM, Kent, în valoare de peste 7 milioane lei. Pe lângă amenda primită, femeia a rămas și fără marfă, aceasta fiind confiscată de comisari.

Un alt comerciant ghinionist, Cruplea Mihai, s-a pricopsit cu o amendă de 50 de milioane de lei, conform O. G. 23/95, pentru trafic cu țigări. Cele 145 de pachete în valoare de 2,6 milioane de lei i-au fost confiscate.

Eugen Deliman, comisarul-șef adjunct al Gărzii Financiare Arad ne-a spus: „Acțiuni de acest gen facem tot timpul, dar mai ales în zona Alfa nu reușim să-i împrăștiem pe vânzători. Azi îi amendăm, mâine sunt tot acolo."

S. AMBRUȘ

WEEKEND SÂNGEROS PE ȘOSELE...

Pe DJ 709, în raza localității Galșa, **Stasak Andrei** (38 ani), din Pâncota, conducea autoturismul AR-03-ZZS. Intrând într-o depășire neregulamentară s-a tamponat cu autoturismul TM-04-PZT, condus regulamentar de Pop Tudorel, din Timișoara. În urma impactului, au fost grav accidentați conducătorul auto și **Pop Angelica**, pasageră în cel de-al doilea autoturism.

● Motoretă spulberată

La ieșirea din Stația PECO BAT de pe str. Cetății, **Preda Olimpia Feudosia** (45 ani), din Arad, conducând auto AR-02-FAV, nu a acordat prioritate motocicletei AR-90-BBC. În urma impactului a fost grav accidentat conducătorul motocicletei, **Bobeciuc Constantin** (29 ani), din Vladimirescu.

„FLINTAȘUL" DIN FÂNTÂNELE

Sandra Alin Raul (26 ani), din Fântânele, cunoscut cu antecendente penale, avea asupra sa o armă de tir cu glonț, calibrul 5,6 mm și 13 cartușe aferente. Urmare a verificărilor efectuate a fost stabilit că arma a fost sustrasă de la **Sălăjan Codruț**, din Arad. Împotriva hoțului a fost emis mandat de arestare preventivă pe timp de cinci zile pentru deținere ilegală de armament.

UN MICROBUZ A LUAT FOC

Zilele trecute, Stația de pompieri militari Ineu a fost solicitată pentru stingerea unui incendiu produs la microbuzul, lui Viorel Petrușe, din localitate. Autovehiculul a luat foc datorită unui scurt circuit la instalația electrică.

Valoarea pagubei a fost estimată la aproximativ 10 milioane de lei.

N. B.

APROAPE 200 DE ȘOMERI AU ABSOLVIT CURSURI DE CALIFICARE

În luna iunie, Agenția județeană de ocupare și formare profesională (AJOFM) a organizat nouă cursuri de calificare pentru șomeri.

Trei dintre aceste cursuri: tapițer, tâmplar universal și zidar au fost absolvite de un număr de 48 disponibilizați colectiv.

Celelalte șase cursuri au fost organizate la cererea unor agenți economici care și-au luat angajamentul de a-i încadra pe toți absolvenții. Cele 149 de persoane provenite din rândul șomerilor s-au recalificat în următoarele meserii: confecționer îmbrăcăminte, tâmplar universal, lăcătuș, școlar, ospătar și impletitor nuiele. Dintre cei aproape 200 de absolvenți 67 sunt femei.

S. AMBRUȘ

CONCURSURI PROFESIONALE LA POMPIERI

Vineri, 20 iulie a.c., pe stadionul SC Astra SA Arad, se vor desfășura concursurile profesionale, faza interjudețeană a pompierilor civili din cadrul agenților economici și a localităților care au obținut locul 1 la faza precedentă.

La această activitate vor participa un număr de 10 echipaje (cinci agenți economici și cinci localități). Se vor desfășura trei probe de concurs: ștafeta de 4 X 400 de metri, pista de îndemânare și viteză, și desfășurarea de luptă.

Județul Arad este reprezentat la agenții economici de către Serviciul de pompieri civili a SC IMAR SA Arad, iar la localități de către Serviciul public de pompieri civili a orașului Nădlac.

N. B.

Bursa locurilor de muncă pentru absolvenți

Deși Bursa generală a locurilor de muncă pentru absolvenții promoției 2001 se va desfășura la sfârșitul lunii august, Agenția județeană pentru ocuparea forței de muncă (AJOFM) Arad a început deja pregătirile. Astfel, au fost contactate firmele care pot oferi locuri de muncă vacante.

DI. Ștefan Pascu, director executiv al AJOFM Arad, aprecia că în județul nostru vor participa în jur de 3600 de absolvenți de școli profesionale, licee, postliceale și facultăți.

Bursa generală a locurilor de muncă pentru absolvenții 2001 se va organiza în municipiul Arad și în centrele AJOFM din Chișineu Criș, Ineu, Lipova și Sebiș.

N. O.

La închiderea ediției,

ASEARĂ, ACCIDENT MORTAL LA UTA

Ieri seară, în jurul orei 20, la UTA, un biciclist a fost ucis de un TIR cu destinația Austria, condus de cetățeanul bulgar Valkov Yani Vasilev (44 ani). Din primele cercetări efectuate la fața locului de către organele de poliție, reiese că biciclistul, un bărbat în vârstă de 35 ani și TIR-ul au trecut de semaforul din dreptul stadionului UTA, pe sensul de mers spre cartierul Aurel Vlaicu. Pe banda întâi a șoselei erau parcate două autoturisme, atât biciclistul cât și TIR-ul intrând în depășirea lor. Se bănuiește că, prins între cele două autovehicule și remorca autotrenului, bărbatul s-ar fi dezechilibrat și ar fi căzut sub roțile mașinii conduse de șoferul bulgar. Cum victima nu avea asupra ei nici un act, nu se cunoaște identitatea acesteia. Cetățeanul bulgar a fost însoțit la spital pentru a i se recolta probe de sânge.

ONORIU FELEA
A. BUGARIU

IMPORTANT!

Pe parcursul acestei săptămâni restaurantul

„CLUBUL PRESEI"

va fi închis pentru reparații și igienizare.

După această perioadă de reamenajare, sperăm că la „Clubul Presei" veți regăsi, în zilele toride ale verii, oaza de răcoare mult căutată. De asemenea, într-o ambianță elegantă, cu dotări occidentale, saloanele „Clubului Presei" vor găzdui întâlniri de afaceri, simpozioane, conferințe de presă și reuniuni ale gazetarilor arădeni.

De săptămâna viitoare, în „haină nouă" restaurantul „Clubul Presei" - la dispoziția dumneavoastră, un loc mai plăcut și reconfortant.

WEEKEND FIERBINTE LA FRONTIERĂ

În weekendul trecut, polițiștii de frontieră de la Nădlac și Curtici au avut de lucru, nu glumă. După cum ne informa dl. cpt. Nicolae Șerban, purtătorul de cuvânt al Inspectoratului Județean al Poliției de frontieră Arad, nu mai puțin de nouă frauduloși au fost prinși încercând să forțeze frontiera.

Nădlac -13 iulie. ● V. Cezar, de 35 de ani, din București, a fost prins la ieșirea din țară cu un pașaport românesc cu viză Schengen, la care i-a înlocuit fotografia. Bucureșteanul a declarat că a dat pe pașaport 500 de dolari americani unei persoane necunoscute din București. El se face vinovat de săvârșirea infracțiunilor de fals privind identitatea, complicitate la fals material în înscrisuri oficiale și tentativă de trecere frauduloasă a frontierei.

● Saclan Cunevit, de 29 de ani, din Turcia, a încercat să fenteze, pe jos, polițiștii de frontieră, voind să se strecoare, în vamă (!) pe lângă aceștia. A fost prins și băgat la zdup.

14 iulie. ● La intrarea în țară s-a prezentat Gavrilovici Cezar, de 22 de ani, din Suceava. Acesta avea asupra lui un pașaport belgian, la care i-a schimbat fotografia. În timpul cercetărilor a declarat că a găsit pașaportul în fața unui bar din Belgia pentru schimbarea fotografiei a plătit unui necunoscut 500 de mărci germane.

15 iulie. ● La ieșirea din țară s-a prezentat la control Costin Alex Iosif de 38 de ani din Oradea, la volanul unui microbuz Mercedes, înmatriculat în Italia. Sesizând că actele mașinii sunt false, polițiștii de frontieră l-au predat Serviciului de combatere a crimei organizate din cadrul I.J.P. Arad.

Curtici 13 iulie. ● În tren, la ieșirea din țară s-a prezentat Ciobănescu Ștefan din București, care avea asupra lui un pașaport românesc în care a înlocuit fotografia. A declarat că a dat 500 de dolari americani pe pașaport. La percheziție a fost găsit cu 500 de dolari americani falși ...

15 iulie. ● Tot în tren, la ieșirea din țară s-au prezentat Băjan Gina de 19 ani din Slobozia și Stan Valentin de 34 de ani din Giurgiu.

Aceștia aveau pașapoartele românești valabile, cu vize false aplicate pe ele. La cercetări au declarat că, în timp ce așteptau să depună actele în fața Ambasadei Austriei din București, au fost acostați de un individ care s-a dat drept angajat al Ambasadei.

Contra sumei de 500 de dolari americani de căciulă, le-a adus a doua zi pașapoartele cu tot cu viză. Abia când au fost prinși la Curtici, spun ei, au aflat că vizele sunt false.

15 iulie. La ieșirea din țară Daniela Măgureanu de 27 de ani din Suceava a fost prinsă cu un pașaport românesc în care a fot înlocuită fotografia. Declară că a cumpărat pașaportul cu 100 D.M. din Galați.

15/16 iulie. ● La intrarea în țară, Cârste Nicușor de 30 de ani din Râmnicu-Vâlcea, s-a prezentat cu un pașaport românesc în care era înlocuită fotografia. În plus, viza Schengen de pe pașaport era expirată din aprilie. Cârste Nicușor a declarat că a cumpărat pașaportul din Anglia, contra sumei de 200 de lire Sterline.

NICOLAE OPREAN

În loc de serbare

LA SPITAL, CU PICIORUL AMPUTAT

Duminică seara, Cristian Tomescu de 15 ani din Săvârșin a intenționat să meargă la o serbare câmpenească la câțiva kilometri de localitate. În acest sens, el a vrut să urce într-un tren aflat deja în mișcare. S-a prins de ușă, dar mâna i-a alunecat și a căzut, iar trenul i-a retezat laba piciorului drept. Cum ambulanța din Săvârșin nu a avut benzină, a trebuit chemată salvarea din Lipova, astfel încât victima a ajuns la Spitalul Clinic Județean de-abia după câteva ore. Din această cauză, în ciuda faptului că i s-a acordat primul ajutor la Săvârșin, a fost necesară amputarea labei piciorului. Băiatul este internat la Secția Chirurgie infantilă a Spitalului Clinic Județean, starea lui fiind stabilă.

A. BUGARIU

MARȚI, 17 IULIE 2001

TVR 1
7,00 Jurnal de dimineață
7,15 Practic matinal
9,20 Jurnal
9,30 Dragă, am micșorat copiii! - s.
10,15 TVR Craiova
10,55 TVR Cluj-Napoca
11,45 TVR Iași
12,30 TVR Timișoara
13,15 Pasiuni - s. rel.
14,00 Jurnalul de prânz
14,10 Infomania
14,30 Niciodată nu a prea târziu - s. rel.
15,30 Orice e posibil - s.
16,00 Puncte cardinale
16,30 Kronika
17,30 O idee pe zi pentru România
17,40 Pasiuni - s.
18,25 Garantat 100%
18,55 Alege muzica!
19,25 Bărbații fatali - s.
19,50 Familia ... Corect!
20,00 Jurnal. Meteo
20,40 Sport
20,45 Mai bine mai târziu decât niciodată - av. Italia/Franța, '99
22,25 Geena Davis - s.
22,55 Jurnalul de noapte
23,10 Studioul artelor
0,10 Teatrul TV prezintă: **Doamna ministru**
2,10 Jurnal. Meteo - rel.
2,45 Mai bine mai târziu decât niciodată - rel.
4,35 Studioul artelor

TVR 2
7,00 D-ra Andrea - rel.
7,50 Microrecital Pepe - rel.
8,05 Desene animate
9,00 Prietenii lui Piticot
9,50 S Club 7 în L.A. - s.
10,15 Tată, am încurcat-o! - rel.
10,40 Știri
10,45 Sport Plus - rel.
12,00 În mijlocul furtunii - rel.
12,50 D-ra Andrea - s.
13,45 Călătorind prin țară - rel.
14,15 Des. animate
15,30 Știri
15,35 Toți împreună
16,25 E dreptul tău!
17,00 Tată, am încurcat-o! - s.
17,30 E vară pentru 2
17,45 Poftă bună!
18,30 Telejurnal TVR 2
19,10 Mike Hammer, detectiv particular - s.
20,00 În mijlocul furtunii - s.
20,50 Oglinda - dramă, România, 1993 -I
22,15 Microrecital „Direcția 5"
22,30 Știri
22,35 Stăpânul animalelor - s.
23,20 Patrimoniu
0,05 Din goana trenului
0,30 TVM. Mesager
1,10 S Club 7 în L.A. - rel.
1,30 Vară pentru 2 - rel.

PRO TV
7,00 Bună dimineața!
8,00 Știrile ProTv
9,00 Tânăr și neliniștit - rel.
10,00 Bătălia pentru Terra - s.
11,00 Profiler, psihologia crimei - s. rel.
11,45 Ani de liceu - s.
12,15 Verdictul - dramă, SUA, 1982
14,00 Bomba blondă - av. SUA, 1994
15,45 Colombo - Dublu șoc - s.
17,00 Știrile Pro TV * Vremea * Pro TV te ascultă ce vezi
17,05 Benny Hill
17,15 Beverly Hills - s.
18,15 Tânăr și neliniștit - s.
19,00 Știrile PRO TV
20,00 Urmărire generală
21,00 Spitalul de urgență - s.
21,45 Vacanța Mare: Garcea
22,00 Știrile Pro TV
22,30 ROKENO
22,35 Vacanța Mare: Leana și Costel
22,45 Ally McBeal - s.
23,30 Vara ispitelor
0,00 Prietenii tăi - s.
0,30 Vara lui Zero
0,35 Pătrățelu' roșu
1,00 Profiler, psihologia crimei - s.

TV ACASĂ
7,00 Teleshopping
7,15 Știrile de Acasă - rel.
7,55 Căsuța poveștilor - rel.
8,15 Înger sălbatic - rel.
9,15 Îngerașul - rel.
10,00 Căsuța poveștilor - rel.
Film serial: Șoimii călători
10,25 Acasă la bunica - rel.
10,35 De 3 x femeie - rel.
11,30 Betty cea urâtă - rel.
12,30 Dreptul la viață - rel.
13,30 Miracolul iubirii - s.
15,30 Doctorul casei - rel.
16,00 Înger sălbatic - s.
16,45 Desene animate
17,00 Terra nostra - s.
17,55 Acasă la bunica
18,05 Dreptul la viață - s.
19,00 Îngerașul - s.
20,00 Știrile de Acasă
20,40 De 3 x femeie
21,30 Betty cea urâtă - s.
22,30 Terra nostra - rel.
23,30 Știrile de Acasă - rel.
0,10 De 3 x femeie - rel.
1,15 Muzica de Acasă, muzica nopții

HBO
8,00 Turbulențe 2: Frica de înălțime - acț., SUA, 1997
9,40 Instructorii de schi - av., SUA, 1993
11,40 Parteneri - comedie, SUA, 2000
13,10 Impostorii - comedie, SUA, 1998
14,50 Frumușica - f. SUA, 1990
16,50 Răfuială în micul Tokyo - acț. SUA, 1991
18,10 Fotografia magică - dramă, SUA, 1997
20,00 Pecker - comedie, SUA, 1998
21,30 Totul despre sex - s.
22,00 Viața e frumoasă - dramă, Italia, 1997
23,55 Câteodată ei se reîntorc... - f. SUA, 1996
1,30 Showgirls - dramă, SUA, 1995

PRIMA TV
7,00 Desene animate
8,00 Prima Mix!
13,25 Clip Art
13,30 Des. anim.
14,30 Tradiții
15,30 Cârcotașii în Europa
16,30 Comisarul Rex - s.
17,30 Strada milion
18,00 Focus
19,00 Vară fără limite
20,00 O „mică" afacere - comed. romantică, 1984
22,00 Vară fără limite
23,00 Focus
23,30 Comisarul Rex - rel.
0,25 Clip Art
0,30 Strada milion - rel.
1,00 Focus - rel.

TELE 7 ABC
7,00 Muzică
10,00 Tentații - rel.
10,30 Muzică
11,00 La puterea a doua - rel.
12,00 Ofsaid - rel.
12,30 Buletin de știri
12,40 Ofsaid
13,40 Muzică
14,00 Club ABC - rel.
15,00 Documentar
16,00 Muzică
18,00 24 de ore din 24
18,30 As show
19,30 La ordinea zilei
20,30 Muzică
21,00 Telejurnal
22,00 Manager XXI
23,00 Muzică
6,00 Telejurnal - rel.

ANTENA 1 – TV ARAD
7,00 Observator
8,00 7 zile TVA - rel.
8,30 Magazin sportiv - rel.
8,50 Animax - des. animate
9,45 Pantera roz - s.
10,10 În căutarea gloriei - s.
11,00 Zile din viața noastră - s.
12,00 Elena, viața mea - s.
13,00 Știrile amiezii
13,15 Coasta de aur - rel.
15,00 Detectivii Hart - s.
16,00 Hoinar prin țară
16,30 Publicitate, Promo
16,45 Știri TVA
17,20 Maria Emilia - s.
19,00 Observator
19,50 Sport
20,00 Incidentul din Long Island - av./SF SUA, 1998
21,55 Publicitate tva
22,00 Observator
22,15 Ediția de noapte tva
22,25 Sport
22,30 Scutul uman - acț., SUA, 1991
0,30 Noaptea târziu cu Mircea Badea
1,30 Intrigi în Paradis - s.
2,30 Observator - rel.
3,30 Escandalo - s.
4,30 Cosas del Amor - s.
5,30 Maria Emilia - s. rel.

TV INTERSAT
8,55 Deschiderea programului
9,00 Neon Rider - s.
9,45 Preciosa - s.
10,30 Des. animate
11,00 Știrile Intersat - rel.
12,00 Criminalul este printre noi - f. rel.
13,30 Știrile Intersat
14,00 Deșertul vorbește - s.
14,30 Din culisele grădinii - s.
15,00 Neon Rider - s.
16,00 Strada Groșenilor - film
17,30 Emisiune în limba sârbă
18,00 Aventurierii - s.
18,15 Știrile Intersat
19,00 Preciosa - s.
20,00 Din nou acasă - film
21,30 Ți-e teamă de întuneric - s.
22,00 Știrile Intersat
22,30 Mărturisirea - film
0,00 Erotica
5,00 Închiderea programului

RADIO EUROPA FM (89,3 MHz)
6,00-10,00 Deșteptarea - cu Gabi Dobroiu (7,00 Jurnalul de dimineață); 10,00 Europa Express cu George Zafiu; 13,00 Jurnalul de prânz; 13,30 România în direct cu R. Turcescu; 14,00 Drum cu prioritate cu Radu Constantinescu; 18,00 Jurnalul de seară; 18,30 Interviurile Europa FM; 19,00 Clubul de seară cu Denis Ciulimaru; 22,00 Jurnalul de noapte; 22,30 Infomania cu Dan Goanță; 23,00 Europa lângă tine.

RADIO PRO FM (92,1 MHz)
5,00 - 5,30 BULETIN DE ȘTIRI la fiecare sfert de oră; **5,30 - 7,00 PRO FM PĂNĂ LA UNU; 7,00 - 10,00 PRO FM PĂNĂ LA UNU** - cu Flavius Esnicoan; **10,00 - 13,00 PRO FM PĂNĂ LA UNU** - cu Mihai Dobrovolschi; **13,00 - 14,00 13-14 CU ANDREI** - cu Andrei Gheorghe; **14,00 - 17,00 POFTIM PRO FM; 17,00 - 19,00 PRO FM E AICI** - cu Cristi Schneidi; **19,00 - 22,00 ASCULTĂ-ȚI MUZICA!; 22,00 - 23,00 MUZICA GREA** - cu Cristi Tabără și Andi Moisescu; **23,00 - 2,00 PRO FM BY NIGHT.**

RADIO ARAD & RADIO CONTACT (99,1 MHZ)
6,00 Lupta cu somnul; 8,00 Bună dimineața, Arad!; 10,00 Tovarășii mei; 12,00 Pulsul zilei; 14,00 Radio Magazin Deutsche Welle; 15,00 Muzica așa cum vrei; 17,00 Bujor Buda și invitații săi; 18,00 Radiomagazin Radio France Internationale; 19,00 Ofensiva de seară; 21,00 Seară de seară; 22,00 Fabrica de hituri; 23,00 Teoria iubirii; 24,00 Contact FM.

RADIO TIMIȘOARA
6,00 Ceasurile dimineții; 8,00 Muzică populară cu dedicații; 9,00 Cânt din suflet; 10,00 De zece ori România; 11,00 Pop matineu; 12,00 Miez de zi la polul vest; 13,00 Emisiune în limba germană; 14,00 Emisiune în limba maghiară; 15,00 Emisiune în limba sârbă; 16,00 La zi în viața partidelor; 16,30 Sport; 16,35 Oglinda retrovizoare; 17,00 Carusel cultural; 18,00 Actualitatea radio; 18,10 Orele cetății; 19,00 Radiojurnal; 19,15 Civica; 20,05 Fotbal-club; 20,50 Călătorie în lumea poveștilor; 21,00 Curierul de seară.

RADIO SEBIȘ
6,00-9,00 Matinal „21"
9,00-10,00 Alo, tu alegi!
10,00-12,00 Cafeaua de zece
12,00-14,00 Secvența „21"
14,00-15,00 La porțile dorului - muzică populară
15,00-17,00 Magazin 21
17,00-18,00 Lentila de contact
18,00-19,00 „La Mulți Ani!" - muzică populară și dedicații
19,00-22,00 Expresul de seară
22,00-24,00 Club „21"
0,00-2,00 92,1 Insomnii

Redacția Adevărul nu își asumă răspunderea pentru modificările ulterioare intervenite în programele Radio - TV

Pro și contra

LIDERII POLITICI ARĂDENI RESPING PROPUNERILE UDMR DE REVIZUIRE A CONSTITUȚIEI

După legea maghiarilor din afara granițelor țării - a legitimațiilor de maghiari - se profilează un nou subiect care opune UDMR-ul clasei politice și, în general, opiniei publice românești. Unii parlamentari ai UDMR au afirmat că doresc, în cadrul revizuirii Constituției, să se renunțe la prevederile care stabilesc caracterul național și unitar al României. Indiferent de partidul politic din care provin, liderii politici români se opun categoric acestei tendințe, pe care o consideră periculoasă și antiromânească. Vă prezentăm în continuare opiniile liderilor politici arădeni.

CZISZTER KALMAN (UDMR): Mă simt discriminat de această prevedere

„Din câte știu eu, aceste afirmații au fost făcute în nume personal de către senatorul Szabo Kiraly, fapt subliniat și de președintele Marko Bela. UDMR va constitui un grup de lucru care va face propuneri pentru revizuirea Constituției, cu aprobarea CRU. Totuși, există posibilitatea ca UDMR

să reînnoiască aceste propuneri (n.r.- UDMR a avut aceste obiecții încă de la alcătuirea Constituției), pentru că formularea stat național nu se regăsește nici măcar în Constituția Franței, «mama naționalismului». Nu cred că această formulare este garanția păstrării unității naționale a României, și nici a integrării europene". Am întrebat atunci, dacă această formulare tot nu e importantă, de ce insistă UDMR-ul pentru înlocuirea ei, știind care sunt sensibilitățile românilor legate de acest subiect. Czizster Kalman: **„Este adevărat, mai ales dacă această propunere vine de la UDMR, cei care se consideră depozitarii adevăratului patriotism se simt datori să intervină. Vă spun însă sincer că, în calitate de cetățean român de naționalitate maghiară, mă simt discriminat prin această formulare, simt că nu sunt reprezentat și că trăiesc aici dintr-o întâmplare istorică".**

SERGIU NICOLAESCU (senator PSD): Motivul revizuirii Constituției nu trebuie să dea călduri unora!

„Nici nu se pune problema unei revizuiri de acest gen, de altfel și președintele Ion Iliescu a exprimat un punct de vedere clar în acest sens. Motivul revizuirii Constituției nu trebuie să dea călduri unora! Probabil că i-a bătut soarele în cap ... Trebuie să revizuim Constituția pentru a o armoniza cu unele norme europene, și atât!"

CREȚ NICOARĂ (președinte PRM Arad): Se încearcă demontarea integrității naționale românești

„Poziția partidului nostru este binecunoscută, iar poziția mea personală și a filialei Arad se înscriu pe aceeași linie. Acțiunea UDMR face parte din acea acțiune a «pașilor mărunți» de care am mai vorbit, prin care se încearcă demontarea, bucată cu bucată, integrității naționale românești".

GHEORGHE SECULICI (președinte PD Arad): Votul va decide

„Fiecare formațiune politică poate să facă, în acest moment, orice propunere. Până la urmă, votul din Parlament va fi cel care va decide. Deocamdată prefer să nu fac alte comentarii".

CAIUS PARPALĂ (PNL Arad): Nu putem fi de acord cu aceste propuneri

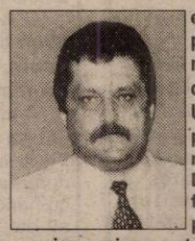

„Din câte știu eu, este vorba de unele propuneri făcute în nume personal de către un senator UDMR, deci nu putem să incriminăm UDMR-ul. Dacă totuși vor fi făcute aceste propuneri, PNL le va respinge și va opta pentru menținerea prevederilor constituționale care stabilesc că România este un stat național unitar."

FLAVIUS GHENDER

CAMELEONII BAT LA UȘA PDSR

(Urmare din pagina 1)

În aceste condiții, cu toată forța PSD și cu toată imaginea de stabilitate politică, viața românească șchioapătă. Mai sunt micile partidulețe, unele cu orgolii mari, care se îndreaptă, în marea lor majoritate, tot spre centru-stânga. Aici sunt mulți din oportuniștii fostului FSN, ai PD, PDSR și PRM, mai puțin cei liberali și țărăniști. Intrând în structurile noului partid - PSD - aceștia aduc un val de instabilitate, de respingere din partea celor care au fost fideli zece ani PDSR-ului.

Ei se mută cu ușurință în această zonă politică, trecând de la un partid la altul, în funcție de conjunctură. Și o fac nu pentru că au idei social-democrate, ci din cel mai pur interes. Ei au fost și cei care au cochetat cu PNL și PNȚCD, dar au fost respinși tocmai datorită cameleonismului lor.

Este interesantă, din acest punct de vedere, și situația din organizația PDSR Arad. Unii au părăsit acest partid datorită prestației jalnice a președintelui acestuia - Avram Crăciun - care s-a înconjurat de oameni incompetenți - servitori de casă. Dar de ce nu au luptat în opoziție, pentru a reglementa situația din partid? Vin doar la torta gata făcută și sunt gata să o împartă din nou. De fapt, sunt niște impostori pe care îi întâlnim în „grupuri de inițiativă" la înființarea diferitelor partide ca ApR, PNR, AN și altele. Nu au demnitate, nu vor să se încadreze în partid pentru a facea ceva, ci doar pentru a participa la actul decizional al actualului guvern. De la acești impostori și cameleoni se poate crea o destabilizare a partidului de guvernământ, o instabilitate politică, o nesiguranță pentru cei care au „tras" la câștigarea alegerilor. La ora actuală, dușmanii PDSR nu sunt celelalte partide, ci acești indivizi care au fugit din partid la greu și acum vin cu pretenții.

PRM Ghioroc și-a reconfirmat conducerea

După finalizarea alegerilor din municipiu, PRM Arad a continuat alegerile din alte localități ale județului. În cadrul adunării generale de dare de seamă și alegeri, **prof. Virgil Valea** a fost reconfirmat în funcția de președinte al organizației PRM Ghioroc.

Săptămâna aceasta vor avea loc alegeri și în localitățile Agrișul Mare, Chier și Târnova.

F. G.

Weekend politic arădean

CONCEDIUL POLITICII NAȘTE... MAȘINAȚIUNI

Cele mai multe partide politice și-au luat un scurt concediu. Unele, pentru a se odihni după „imensele" eforturi depuse, încununate de succes, altele pentru a „rumega" cauzele eșecului și pentru a pune la cale diverse „mașinațiuni" menite să le dea o speranță la viitoarele alegeri. Sigur, nu este vorba despre succesul partidului, oricare ar fi el, ci despre succesul fiecărui lider, mai mare sau mai mic, în parte.

Pe eșichierul politic arădean, tăcere totală din partea partidelor care se scaldă în mediocritate (foarte convenabilă, dacă asigură locuri călduțe pentru câteva vârfuri) sau într-un anonimat total (nu se poate ieși din anonimat la 35°C, decât organizând pe strand distracții ale „celulelor de partid", protagoniste fiind membrele organizațiilor de femei, cu sigla partidului aplicată pe bikinei, într-un loc cât mai vizibil). Activitate (uneori febrilă) se desfășoară doar la partidele care au de rezolvat probleme capitale (fuziuni, conferințe județene, congrese). În aceste condiții, partea vizibilă (expozabilă) a politicii arădene este în cea mai mare parte ca „apa de pită", călduță, în medie, vorbind. Pe scurt, câteva puncte de reper...

● PSDR - pe Valea Mureșului

În vederea apropiatei fuziuni pe plan local, întru nașterea PSD Arad, „corifeii" PSDR s-au deplasat, sub conducerea lui Florin Remețan, pe Valea Mureșului, la organizațiile din Săvârșin, Birchiș și Vărădia. Au avut loc discuții cu șefii organizațiilor, dar și cu primarii și viceprimarii din zonă, strict pe probleme de administrație.

● PD - alegeri itinerante

Au avut loc alegeri la mai multe organizații din județ, în prezența delegaților Biroului Permanent Județean.

- **Felnac** - președinte a fost ales Cornel Țuplea, printre „supervizori" fiind Dan Ivan, Nicolae Iotcu, Minerva Ianchici, Huțiu Gheorghe.

- **Socodor:** președinte, Nicu Palcu

- **Dieci:** președinte, Ioan Crișan

● PRM: la „foc automat"

După cum am scris deja, PRM și-a desfășurat Conferința Municipală. După terminarea conferinței, unii membri ai Biroului Executiv Județean s-au deplasat în județ.

● PNȚ-CD: muncă „pe rupte" (la propriu și la figurat)

Mai mulți membri ai staff-ului țărănist arădean s-au deplasat la București, cu intenția clară de a sprijini alungarea Lupu-lui de la „stână". La Delegația Permanentă au participat:

- Vasile Ciobancan, în calitate de președinte al organizației județene
- Ionel Costin, secretar
- Aurel Mladin, invitat ca persoană fără care nu se poate concepe existența țărănismului veritabil la Arad.
- Cosmin Galu, responsabil cu mișcarea tineretului, adept al pacificării țărăniste după modelul propriu, numit „războiul Galic".
- Claudiu Cristea, ultimul pe listă, cu voia conducerii superioare de partid. Mai exact, Claudiu Cristea a devenit membru în Delegația Permanentă, în urma „defectării" membrilor aleși la Congres. (Cristea a „căzut" al treilea sub linie, la Congres și în urma acelei „defectări" a devenit membru).

● ANCD: „Și noi... cu voi"

Deși ANCD a început numărătoarea inversă până la dispariție, prin fuziunea pe plan local cu PNȚ-CD, liderii acestei formațiuni și-au prăpădit bunătate de weekend pentru a merge la București, ca să se amestece în Ciorb(e) a țărăniștilor. Dorin Șicolvan și Daniela Ferencz au fost invitați speciali ai lui Victor Ciorbea. Cât de mult le-a folosit aceasta, vom vedea la realizarea de facto a fuziunii pe plan local.

SIMION TODOCA

Vasile Ciobancan, președintele PNȚ-CD Arad

„SUNTEM ALĂTURI DE VICTOR CIORBEA"

Președintele PNȚ-CD Arad, Vasile Ciobancan, a luat cuvântul la Delegația Permanentă a PNȚ-CD, fiind solicitat să exprime poziția acestei organizații.

„Am declarat că suntem alături de conducerea interimară a partidului, deci suntem de acord cu alegerea lui Victor Ciorbea în funcția de președinte interimar. Vom respecta hotărârile Delegației Permanente. Până sâmbătă, cel târziu, vom întruni Comitetul Județean și vom stabili delegații la Congresul din 14 iulie". (N.N. - organizația arădeană are dreptul la 11 delegați, nouă aleși și doi de drept).

SIMION TODOCA
FOTO: **AL. MARIANUȚ**

ȚĂRANIȘTII VOR AVEA UN CONGRES DE O ZI

Vasile Lupu și Călin Cătălin Chirița nu sunt în situația de a pune condiții în PNȚCD, a afirmat, luni, într-o conferință de presă, președintele interimar țărănist, Victor Ciorbea, care a comentat astfel propunerea fostului prim-vicepreședinte de organizare a unui congres comun al celor două tabere din partid, cu condiția anulării tuturor sancțiunilor aplicate, în ultima perioadă, mai multor lideri ai acestei formațiuni.

Întrebat dacă există vreo posibilitate de reconciliere cu Vasile Lupu și cu susținătorii săi, Victor Ciorbea a răspuns că "se poate discuta" pe acestă temă, dar numai după ce contestatarii vor respecta o serie de condiții "sine qua non", printre care retractarea "calomniilor și jignirilor" la adresa actualei conduceri a partidului și încetarea tentativelor de blocare a activității formațiunii țărăniste.

"Dacă se continuă cu încercările de scindare și de disoluție a partidului, e clar că nu avem ce discuta", a adăugat Ciorbea. El a afirmat, răspunzînd unei întrebări, că nu vor fi două congrese paralele ale PNȚCD, ci unul singur, pe 14 august, convocat de Delegația Permanentă, la care cei excluși sau suspendați nu pot participa. Vasile Lupu a fost exclus, sîmbătă, din partid, iar Călin Cătălin Chirița a fost suspendat din formațiunea țărănistă, în urmă cu două săptămîni.

Liderii PNȚCD au admis, în mod indirect, că, în acest moment, conturile partidului au fost blocate de către Vasile Lupu și Călin Cătălin Chirița. Întrebat cum va fi organizat congresul din august, în condițiile în care conturile partidului au fost blocate, trezorierul PNȚCD, Teodor Morariu, a afirmat că fondurile vor proveni din resursele proprii ale partidului și din sponsorizări, care vor fi semnificative. "De aceea am ținut ca congresul să aibă o singură zi, pentru a avea cheltuieli cît mai mici", a precizat Morariu.

Deși s-a cheltuit peste un miliard de lei pentru dezinsecție

ARĂDENII SE PLÂNG ÎN CONTINUARE, DE „ATACURILE" ȚÂNȚARILOR

O dată ce vara și-a intrat în drepturi, au apărut și țânțarii, care ne dau bătăi de cap în fiecare an. Tot în fiecare an, Primăria alocă sume importante pentru stârpirea lor, dar rezultatele nu sunt întotdeauna cele scontate.

Anul acesta suma alocată pentru perioada mai - august este de 276 milioane lei/lună, adică un total care depășește 1 miliard de lei. „Sunt prevăzute patru stropiri și până acum s-au efectuat două", ne-a spus d-na Mihaela Nilă, director economic la Regia de Salubritate, care se ocupă de partea practică a lucrării.

De la Primărie însă - nici un răspuns, pentru că directorul Direcției Tehnice, Sorin Bondoc, se afla într-o ședință, iar dl. Jeflea de la serviciul Domeniu public avea muncă de teren. Dar, credem că este mult mai elocventă părerea câtorva cetățeni care și-au exprimat opinia în legătură cu eficacitatea acțiunilor de dezinsecție.

* * *

◆ **Cocoloaie Marius**, str. Cuza Vodă: „Deocamdată nu avem probleme mari. Dar s-ar putea să apară. Mai luăm și noi măsuri proprii de protecție, aparate pentru țânțari, plase la geamuri. Ne descurcăm cum putem".

◆ **Stela Gabor**, str. Ion Antonescu: „Eu am site la geamuri și nu mă pot plânge. Dar cei care nu și-au luat măsurile de protecție necesare, se mai plâng din cauza țânțarilor."

◆ **Radu Florin Nicoară**, Zona Centrală: „Acum doi ani au fost mai mulți țânțari în Arad, dar în ultimul timp a scăzut numărul lor. Nu pot să spun că nu mai sunt deloc, dar oricum mai puțin."

◆ **Covașa Daniel**, Alfa: „Am văzut că s-a stropit săptămâna trecută, dar țânțarii au rămas. Nu foarte mulți, dar e în continuare supărător."

◆ **Schwartz Maria**, str. Stejarului: „La noi nu s-a stropit pentru țânțari, sau cel puțin noi nu am observat. Nu putem dormi noaptea din cauza lor."

◆ **Ilie Cerna**, Vlaicu, Aleea Ulise: „În zona noastră nu mai sunt atâția, putem chiar să ne permitem să dormim cu geamul deschis. E un lucru îmbucurător față de ce a fost până acuma. Dar am auzit că în Bujac și Gai, oamenii au probleme destul de mari".

◆ **Rus Doru**, Alfa: „Din păcate, avem probleme din acest punct de vedere. De stropit, s-a stropit, dar rezultatele nu prea au fost. S-au cheltuit o groază de bani pe degeaba".

◆ **Guleș Gheorghe**, Bujac: „În zona în care locuiescu eu, pe strada Aron Pumnul nu sunt mulți țânțari, dar pe alte străzi, am auzit că oamenii se cam plâng. Pentru că stăm în cartier mărginaș, cred că nu s-au ostenit să stropească și la noi."

◆ **Nicula Mariana**, Micălaca, zona 500: „Noaptea mai ales e îngrozitor. Cu tot cu aparatele speciale nu putem lăsa geamurile deschise."

* * *

După cum se poate constata și din răspunsurile cetățenilor chestionați, cei care locuiesc în centru sunt mai puțin năpăstuiți. Nu același lucru se poate spune și despre populația cartierelor mai mult, sau mai puțin mărginașe pentru care se pare că nu mai ajung banii.

SORINA AMBRUȘ
Foto: ONORIU FELEA

ASISTENȚA SOCIALĂ, O PRIORITATE A ÎNVĂȚĂMÂNTULUI UNIVERSITAR ARĂDEAN

Interviu cu prof. univ. dr. ALEXANDRU ROZ, decanul Facultății de Științe Umanist-Creștine

– Domnule decan, mass-media informează despre mai multe noutăți privind facultatea pe care o conduceți. Care ar fi acestea?

– Comparativ cu anul universitar anterior, spre bucuria noastră, a studenților noștri și a părinților acestora, anul universitar 2001-2002 aduce noutăți fundamentale. Pe de o parte este vorba despre acreditarea definitivă a specializărilor: Istorie - Jurnalistică, Istorie - Limba și literatura engleză și Jurnalistică - Limba și literatura engleză care funcționează de mai mulți ani la facultatea noastră, și pe de altă parte autorizarea noii specializări Limbi moderne aplicate, ce va funcționa începând cu această toamnă. De menționat că toate aceste patru specializări funcționează atât la cursurile de zi cât și la frecvență redusă.

– Nu ați amintit despre Colegiul de Asistență Socială.

– Această specializare funcționează în cadrul facultății noastre de 3 ani sub forma unui colegiu universitar, la Sebiș. Ceea ce este nou este faptul că oferim studenților noștri interesați în asistență socială posibilitatea de a urma această specializare și aici, la Arad.

– Așadar, în cadrul aceleiași facultăți, două colegii de asistență socială - unul la Sebiș, altul la Arad. De ce atâta atenție acordată acestei specializări?

– Întrebarea dvs. este justificată față de ei, dar vă voi răspunde printr-o altă întrebare. Priviți în jur și veți observa sub diferite forme durerea umană: vârstnici fără ajutor, persoane cu handicap în situații precare, copii abandonați etc, etc, societatea poate fi nepăsătoare? Ne putem considera democrați, europeni sau reformiști dacă trecem nepăsători pe lângă semenii noștri aflați în suferință? O societate dreaptă, nu înseamnă în primul rând prilej de îmbogățire pentru „descurcăreți" ci cu precădere grija pentru cei care au nevoie de sprijinul semenilor lor. Acest lucru nu se poate face decât în mod organizat și de către oameni cu pregătire în acest sens. Iată de ce Universitatea noastră a fost receptivă la propunerile de găsire a unor soluții pentru atingerea unui asemenea scop. Nu este deloc întâmplător faptul că un asemenea colegiu funcționează la Sebiș de trei ani, iar din această toamnă dorim să oferim posibilitatea frecventării acestor cursuri și la Arad. Mai mult există preocuparea ca, în colaborare cu Liberty University of California, să organizăm un curs de asistență socială pentru postuniversitar, ca specializare în creșterea copilului și în gerontologie.

– Totuși la Arad s-a făcut câte ceva în privința asistenței sociale?

– Oricum mai mult decât în altă parte și mass-media a oferit suficiente informații în acest sens. Aș completa menționând doar că au fost numeroase cazurile în care instituții din alte județe, angajate în problematica asistenței sociale, au venit la Arad pentru a lua exemple de modalități de rezolvare a acestor probleme.

Și ceea ce este mai important este faptul că **numai în anul 2000 s-au scos la concurs 100 de posturi în acest domeniu și s-au prezentat doar trei concurenți.** Explicația vine de la sine: doar aceștia posedau diplomă care să certifice o pregătire de specialitate în domeniu. Sunt evidente șansele de realizare profesională într-un domeniu în care satisfacțiile sunt și de ordin moral, nu doar material.

– Ce ne puteți spune despre baza materială?

– Deși nu mai este o noutate, menționez că Facultatea de Științe Umanist-Creștine dispune de un sediu propriu, aflat în centrul orașului, pe strada Unirii, nr. 3. Dotările facultății asigură necesarul unei bune pregătiri: clădirea în care funcționează, cu o suprafață de peste 1.000 m.p. dispune de săli de curs (cinci cu peste 100 de locuri, alte trei cu peste 60 de locuri), de seminarii (opt - de la 15 până la 35 de locuri), laboratoare (informatică, studio T.V., studio radio, laborator foto, laborator multimedia, laborator de limbi moderne). Biblioteca facultății dispune de peste 80.000 volume pentru toate specializările și o sală de lectură de 90 de locuri.

Studenții facultății noastre beneficiază de o ofertă socială avantajoasă. La cerere, dispunem de cazare în căminul studențesc care asigură condiții dintre cele mai bune, iar pentru servirea mesei dispunem de trei cantine. Pentru activități cultural-sportive vin în întâmpinarea studenților Clubul studențesc, Grădina botanică și Castelul de la Macea, grupuri artistice organizate la nivel de universitate etc.

Cât despre cadrele didactice ne putem mândri cu specialiști de primă mână în acest domeniu, aici, la Arad.

A consemnat,
G. M. G.

DUBLĂ ANIVERSARE A ROMÂNILOR DIN UNGARIA

Românii din Ungaria au aniversat sâmbătă, 14 iulie, la Jula, 50 de ani de presă românească în Ungaria și 30 de ani de când redacția „Foii românești" s-a mutat de la Budapesta la Jula. Organizatorii - redacția „Foii românești" și Uniunea culturală a românilor din Ungaria - au mediat o întâlnire cu cititorii și abonații ziarului. Manifestarea a cuprins un concurs între familiile românești, pe teme de istorie, tradiție, limbă națională, identificându-se familiile-model din comunitatea românească. La întâlnire a participat și Andrei Oancea, consul general al României la Seghedin. În cuvântul de deschidere, Eva Iova, redactor-șef și director al publicației „Foaia românească" a mulțumit Prefecturii Arad pentru sprijinul acordat în organizarea manifestării.

C. L.

PREȚURI DE REFERINȚĂ LA PRODUSELE AGRICOLE ȘI LA ANIMALE (9-14 IULIE)

Piața din Gurahonț (luni)

Cereale
◆ **porumb** - 360.000 lei șinicul
◆ **grâu** - 320.000 lei/șinic
◆ **ovăz** - 310.000 lei/șinic
Animale
- vaci adulte - 8-12 milioane lei
- porci grași - 34.000 lei/kg
- cai - 14-19 milioane lei
- viței (100 kg) - 33.000 lei/kg

Piața din Chișineu-Criș (marți)

Cereale
◆ **porumb** - 360.000 lei/100 kg
◆ **orz** 320.000 lei/100 kg
◆ **grâu** - 350.000 lei/100 kg
Animale
- purcei - 1-1.200.000 lei
- porci (40-60 kg) - 1.600.000-2.000.000 lei
- viței (4 - 6 săptămâni) - 1.600.000-2.000.000 lei

Piața din Beliu (miercuri)

Cereale
◆ **porumb** - 380.000 lei/100 kg
◆ **grâu** - 350.000 lei/100 kg
◆ **orz** - 320.000 lei/100 kg
◆ **ovăz** - 390-400.000 lei/100 kg
Animale
- vaci adulte - 7-14 milioane lei
- viței (4-7 luni) - 3,3-6 milioane lei
- purcei (7-8 săptămâni) - 1.000.000 -1.200.000 lei/perechea
- porci grași - 34.000 lei/kg

Piața din Sebiș (joi)

Cereale
◆ **porumb**: 380.000 lei/100 kg
◆ **orz** - 310.000 lei/șinic
◆ **grâu** - 330.000 lei/șinic
◆ **ovăz** - 390.000 lei/șinic
Animale
- purcei (8 săptămâni) - 1.400.000 lei/perechea
- porci - 33.000 lei/kg

Piața din Șeitin (sâmbătă)

Cereale
◆ **grâu** - 350.000 lei/100 kg,
◆ **porumb** - 380.000 lei/100 kg
◆ **orz** - 320.000 lei/100 kg
◆ **cartofi noi** - 4.000 lei/kg
Animale
- purcei 6-8 săptămâni - 1 - 1.200.000 lei/perechea

Piața din Pâncota (sâmbătă)

Cereale
◆ **porumb** - 360.000 lei/șinic
◆ **grâu** - 330.000 lei/șinic
◆ **orz** - 300.000 lei/șinic
◆ **tărâțe** - 4.500 lei/kg
Animale
- vaci adulte - 8-13 milioane lei
- viței (4-8 luni) - 3.000.000-6.000.000 lei
- porci grași - 33.000 lei/kg
- cai - 17-20 milioane lei

Piața din Lipova (sâmbătă)

Cereale
◆ **porumb** - 380.000 lei/100 kg;
◆ **grâu** - 350.000 lei/100 kg;
◆ **orz** - 320.000 lei/100 kg.
Animale
- vaci adulte - 6-12 milioane lei
- porci - 34.000 lei/kg

Șinicul este o unitate (neomologată) de volum egală cu aproximativ 80 kg cereale

OFERTĂ SPECIALĂ EDITURA NICULESCU

Pentru această vară, Editura Niculescu vă face o ofertă specială, cu titluri de interes general și cu prețuri promoționale:

■ V. P. Borovicka - ***Cazuri reale cu spirite și stafii***, 70.000 lei ■ P. Lieber, G. Murphy, A. Schwartz - ***Copii adulți, părinți adulți***, 70.000 lei ■ B. P. Borovicka ***Între CIA și KGB***, 40.000 lei ■ Cynthia MacGregor - ***Mă plictisesc, mămico...***, 80.000 lei ■ Silviu Constantinescu - ***Teste de cultură generală***, 60.000 lei ■ Andrei Dobrescu, Fulvia Turcu - ***Modele de contracte de afaceri în română și engleză***, 75.000 lei ■ Nicolae Ionescu-Cruțan - ***Dicționar de calculatoare englez-român***, 60.000 lei ■ Aristița Negreanu - ***Exerciții cu expresii idiomatice în limba franceză***, 55.000 lei ■ C-tin Păun - ***Franceza pentru știință și tehnică***, 49.000 lei ■ Kiean O'Mahony - ***Dicționar de geografie pentru școlari***, 55.000 lei

STEAGUL BRESLEI CROITORILOR DIN ARAD

CEL MAI VECHI STEAG DE BREASLĂ BĂNĂȚEAN

În părțile arădene, breselele sunt atestate documentar în secolele XVII-XIX. Cronologic cea mai veche breaslă cunoscută din Arad a fost cea a cojocarilor formată în 1702. În 1718 s-a înființat breasla fierarilor și rotarilor iar în 1723 cea a croitorilor ortodocși români și sârbi. (Vezi: Arad - monografia orașului, 1999, p. 84). De la această breaslă a croitorilor s-a păstrat în biserica Sf. Petru și Pavel din Arad, un steag care face parte integrantă din patrimoniul cultural național. El a fost confecționat în 1740 și este considerat cel mai vechi steag de breaslă bănățean.

Pe o față a steagului este reprezentată imaginea Fecioarei Maria, (patroana breslei), cu pruncul Iisus, deasupra norilor, înconjurată de îngeri iar sus stând Dumnezeu tatăl și Sfântul Duh. În colțul din dreapta s-a scris: ***„Dumnezeul ca Sfânta Treime s-a arătat prin Fecioară".*** Dedesuptul imaginii inscripția: ***„Acest steag aparține slăvitei bresle a croitorilor și a celorlalte bresle care se văd pe partea cealaltă. A fost înnoit prima dată în 1769 iar a doua oară acum în anul 1832"*** (când a fost restaurat radical).

Pe cealaltă față s-au înfățișat chipurile Sf. Petru și Pavel. Sub imagine s-a scris textul: ***Acest steag aparține slăvitei bresle privilegiate a meșterilor croitori și țesători de covoare sârbi din orașul regesc Arad.*** Flamura a fost confecționată din mătase de culoare albastru închis și suspendată la un suport transversal, prins la o hampă de lemn. În partea superioară a suportului flamurei pe o plăcuță inscripția: ***„Acest ornament a fost executat în anul 1740",*** anul confecționării acestui steag. (Vezi: D. Ostoici, în „Bilten srspkog pravoslavnog vikariata u Temisvaru", nr. 4, 1974, p.3-4). Acest steag vechi de breaslă, reprezintă pe lângă imaginea sfântului patron al breslei și chipuri cu caracter religios în comparație cu alte însemne de acest fel, mai noi, care înfățișează în prim plan tot pe sfântul patron al breslei respective dar și o imagine mai redusă cu scene specifice din munca acelei asociații profesionale (Vezi: E. Costescu, în Ziridava, XI, 1981, p. 816).

AUGUSTIN MUREȘAN

HRAMUL SFINTEI MĂNĂSTIRI FEREDEU

Sfânta Mănăstire Feredeu, cu biserica din deal, având hramul Sf. Prooroc Ilie Tesviteanul, și complexul monahal din vale, situat la 2 km lateral stânga pe șoseaua Șiria - Covăsânț (cu posibilități de acces auto) este, *vineri, 20 iulie,* în mare sărbătoare.

Programul sfintelor slujbe cuprinde:

- ***orele 8 - sfințirea apei și acatistul Proorocului Ilie.***
- ***orele 9,30 - Sfânta liturghie arhierească pontificată de P. S. Episcop Timotei.***
- ***orele 12 - Taina Sfântului Maslu, urmată de o agapă oferită pentru pelerini.***

Preacuviosul arhimandrit Ilarion Tăucean, starețul Sfintei mănăstiri Feredeu, cu părinteasca dragoste cunoscută, îi așteaptă pe toți cei ce doresc reculegere, binecuvântare cerească și rugăciune dumnezeiască.

COLEGIUL PEDAGOGIC „AUREL VLAICU"

Colegiul pedagogic de institutori din cadrul Universității „Aurel Vlaicu" pregătește cadre didactice pentru învățământul primar/preșcolar, precum și pentru gimnaziu, specializarea limba engleză/franceză, deci profesia de **institutor-limba engleză** sau **institutor - limba franceză.**

Este considerat învățământ superior de scurtă durată, dând posibilitatea absolvenților de a continua studiile în învățământul superior, la facultăți de psihologie ori științe ale educației. Ministerul Educației și Cercetării a acordat, începând cu anul universitar 2001/2002, un număr de 25 de locuri gratuite, cât cuprinde cifra de școlarizare pentru următorul an universitar.

Celelalte locuri până la 300, se pot ocupa cu plata școlarizării. Suma totală pentru un an universitar este stabilită la 300 $, cu un avans de o treime, iar diferența va putea fi achitată în 7 rate lunare. La achitarea integrală a sumei până la început de an universitar suma se reduce la 280 $. Taxele de școlarizare vor fi achitate în lei la cursul zilei.

Absolvenții Liceului pedagogic, precum și ai școlilor postliceale cu profil pedagogic beneficiază de reducerea la 2 ani a perioadei de școlarizare. <u>În același timp, toți absolvenții de colegiu pot urma, din anul III (cu câteva examene de diferență), cursurile oricărei Facultăți de psihologie și științe ale educației din țară.</u> Există și facilitatea de frecvență redusă a cursurilor.

În legătură cu admiterea, conform hotărârii Senatului, aceasta se realizează pe baza rezultatelor la examenul de bacalaureat, indiferent de seria absolvită, în ordinea descrescătoare a mediei.

Înscrierea candidaților se realizează în perioada **18-25 iulie**, la Liceul Pedagogic, în **26 iulie** are loc interviul, iar în **27 iulie** se afișează rezultatele. Pentru înscriere este nevoie de: cererе-tip, diploma de Bac/echivalent, Certificat de naștere/căsătorie, adeverința medicală, 4 fotografii, tip buletin.

În condițiile preluării perfecționării cadrelor didactice de către departamentul de specialitate a Universității „Aurel Vlaicu", Colegiul pedagogic va asigura asistența (și îndrumarea) ulterioară a carierei profesionale prin organizarea examenelor de definitivare, gradele II și I în învățământ.

Conf. univ. dr. DORIN HERLO

UN INTELECTUAL INTERNAȚIONAL AL ANULUI 2001

Prof. univ. dr. Gheorghe Șora a primit titlul de Intelectual Internațional al anului 2001. *Distincția a fost oferită de către Centrul Biografic Internațional din Cambridge (Anglia), instituție care se ocupă cu publicarea de cărți și dicționare despre personalități contemporane. Acest titlu se conferă „acelor personalități ale căror realizări se fac remarcate în comunitatea internațională".*

„Salonul de vară" - la „Forum"

Astăzi, 17 iulie 2001, orele 17,00, sala „Forum", renovată (str. V. Alecsandri, nr. 1), va găzdui vernisarea celei de-a III-a expoziții colective cu titlul „Salonul de vară - peisaje", organizată de Cenaclul „Ion Andreescu".

Vor fi expuse 63 de lucrări în ulei, pastel și grafică, aparținând unui număr de 22 de pictori și graficieni arădeni. Lucrările redau imagini din orașul nostru și împrejurimile sale, precum și din alte zone ale țării.

Pe lângă pictori consacrați cum ar fi: Gheorghe Docmanov, Francisc Klug, Zeno Oarșă, Maria Furnea, își expun lucrările și tineri artiști care încearcă să obțină atenția publicului și a criticilor: Attila Csilag, Katalin Lauko, Robert Kocsis, Georgeta Tornean, Simona Suciu, etc.

Domnul Gh. Docmanov, președintele de onoare al Cenaclului „Ion Andreescu", subliniază faptul că „această expoziție se distinge prin coloritul vărătec și maniera execuției care variază între lucrări cu tușe energice și degradeuri care cu siguranță vor încânta ochiul privitorului."

Expoziția va fi vernisată de profesorul Dan Lăzărescu, critic de artă și va fi deschisă publicului timp de două săptămâni.

DELIA BEJAN

Cronica literară

POVEȘTI DE ODINIOARĂ SAU VREMEA CÂND ROMÂNII MAI ERAU CHINEZI

Povestirile lui Florin Bănescu, cele inspirate de fapte, oameni și întâmplări din vechime, cultivă o notă distinctă: prezenteismul exacerbat nu reușește, cum, din ignoranță, și-ar dori, să șteargă ecoul trecutului îndepărtat. Meritul acesta al prozei se cuvine subliniat. E bine când omul se mai „complace" în situații narative dispuse a evoca originarul, originile unei comunități umane sau, dacă nu, primele atestări ale acelei comunități și ale celor care o alcătuiau. Pentru aceasta, el trebuie să fie hărăzit cu darul și plăcerea de a călători în trecut, în istorie, de a dezgropa datini, credințe, mentalități, tradiții, povești, legende, mituri. Tocmai fabulosul, excepționalul, senzaționalul evenimentelor patinate de apa timpului, certifică povestirea de această factură. Iar Florin Bănescu este un povestitor împătimit, scriptic și ambulant.

Un foarte autorizat critic de proză și observator consecvent al literaturii Banatului, domnul Cornel Ungureanu, prefațează recenta apariție editorială a lui Florin Bănescu (**Calendar pe o sută de ani** - Mirador, 2001), accentuând pe calitățile de povestitor, cronograf, recuperator al unui spațiu inedit, ale autorului.

Se știe că farmecul povestirii, al poveștii, este, nu de puține ori, acela de poezie în proză și, ca atare, nu respinge lirismul sau „idealismul" romantic, chiar dacă scriitorul se manifestă într-o epocă numită postmodernism sau postistorie. Dar Florin Bănescu vădește aplicație pentru fenomenul istoric, evenimentul decupat din documente scrise sau „documente" vorbite, auzite. Există apoi un sentiment personal, al descendenței din primii „scriitori" ai rasei sale, **Ailă ăl bătrân și Filon**. A se citi Ailă Banu și Filon Banu. Între numele lor și cel al contemporanului nostru autor nu este decât procedeul înnoirii onomasticii românești prin derivarea cu sufixul - **escu**.

Ailă ăl bătrân și Filon au făcut însemnări pe o carte, cum făceau bătrânii pe paginile libere de la începutul sau sfârșitul Bibliei. Cei doi însemnau pe o păscălie: Păscălia sau Kartia de zodii așezate pe 7 planete în care se kuprind 150 de ani.

Citim astfel în povestirile **Calendarului** pe o sută de ani despre întâmplări de pe la 1739 (pag. 34), iarna în care se spune că a înflorit Teiul. Povestirea se intitulează **Lacrimile Maicii Domnului sau Biserica din Tei**. Stilul devine aici de un lirism fantastic și fastuos: descinderea matinală a lui Mihai Giurgea în grădină ș. c. l.; trecerea chinezului Tudor în Tei etc.

Umorul punctează cel mai adesea firul povestirii: vezi „îndeletnicirea" chinezului Tudor care scrie carte, ba Împăratului, ba Sultanului. Timp și spațiu sau cronotop: Banatul din zona Caransebeșului și Lugojului în vremea dominației mai mult sau mai puțin alternative a celor două imperii: turcesc și habsburgic; vreme în care localnicii se străduiau să-și păstreze specificul, „independența", adică „nici cu neamțu, nici cu turcu." Nu absentează papistașii, uniația, care-i determină pe ortodocși să-și deschidă biserică-n pom (biserica din Tei). Scrisorile chinezului Tudor devin retorice.

Farmecul lexical vine de la regionalisme și toponime: Trei Ape, Valdecorn, Valdefineață. Personajele sunt pitorești, iar întâmplări de felul aceleia cu „iarba cea dulce", cosită și arsă de baba Solomia; nașterea și întâmplările lui Chentă; povestea Varvarei; dragostea Săcerucăi; altele de felul acestora, sunt memorabile.

Se va întreba cititorul cum de erau românașii chinezi. Pe timpul „poveștilor", satele românești erau conduse de **cnezi**, pe care, dialectal, localnicii îi botezară **chinezi**.

Dar iată-mă nevoit a naviga în apele teritoriale, interzis să plutesc în zona maritimă străină.

Una dintre lecțiile lui Florin Bănescu, alias Ailă ăl tânăr, poate fi și aceea că lumea de azi și-a cam pierdut chichirezul, comparată cu vremile din vechime. Ceea ce nu exclude în mod categoric narațiunea: „slătinarilor le place să li se povestească despre ei și despre viața lor."

PETRU M. HAȘ

„DRAGOSTE DEVORATOARE"... „INIMĂ ZDROBITĂ"

Col(r) Ioan Stăncioiu s-a gândit să debuteze în literatură. Și nu cu orice: cu un roman. Și nu cu orișice roman: cu unul de dragoste. O specie cu un trecut impresionant, care însă nu l-a intimidat pe proaspătul autor. O poveste de iubire a trăit oricine sau măcar i s-a povestit. Însă de aici și până la a scrie una, e cale lungă.

„Și îngerii mor" își intitulează colonelul romanul (apărut anul acesta, la Editura Fundației Culturale „Ioan Slavici" din Arad). Povestea de iubire ne parvine printr-un mise-en-abîme destul de convențional. Alexandru Maiorescu își vizitează prietenul și fostul coleg de liceu și de facultate și îi încredințează un manuscris însoțit de o relatare orală. Urmează story-ul propriu-zis, împărțit în două capitoale mari **„Un înger căzut pe pământ"** și **„Și îngerii mor"**, divizate conștiincios în 32 de subcapitole. Pe parcursul celor 170 de pagini, Alexandru Maiorescu (zis Alecu) bărbat între două vârste, împlinit profesional își deapănă povestea de iubire pe care a trăit-o alături de liceeana Adina Vărcioreanu.

Locul: Arad (Însă naratorul nu face prea mult uz de toposurile arădene - malul Mureșului, grădina de vară „Zărandul", strandul și... cam atât). **Timpul:** din martie 1984 până în 15 februarie 1986 (Aici povestitorul este foarte precis. La începutul fiecărui subcapitol nu omite să specifice cu exactitate data desfășurării evenimentului). Pe parcurs ce înaintăm în lectură, suntem uimiți de o realitate brutală: eroul nostru nu pierde vremea - la pagina 22 survine primul sărut, prima declarație totală („te iubesc mai mult decât orice pe lume") se ivește la pagina 25, întâiul raport sexual - la pagina 31. Ce-i drept, primul orgasm se cam lasă așteptat - apărând abia la pagina 53! Pe alocuri, scenele frizează obscenitatea, pentru a convinge, probabil, cititorul de măreția sentimentului. **„«Adina» își lipi obrazul de căldura aceea irezistibilă și după ce o sărută de câteva ori în semn de răsfăț, își opri buzele la orificiul acela catifelat, iscodindu-i secretul"** sau **„Când văzu dotarea mea începu să transpire"**.

Însă cititorul are destule asemenea ocazii de a fi convins de forța

iubirii celor doi - descrierile actelor erotice abundă; Alecu și Adina „o fac" la el acasă, la pădure, pe câmp, la Oradea, oriunde îi surprinde pasiunea. Până când... altădată inocenta Adina devine alt om, îl spionează pe Alecu, îi face reproșuri, îl șantajează, toate acestea în speranța unei căsătorii. De ce nu o ia el de nevastă? Se pare că a întrezărit în ea vocația femeii slabe, ușoare, instabile. Așa că Adina îl lasă „pârjolit" de iubire, pentru a se mărita cu Andone Iovanici, un consătean.

Câteva considerente asupra stilului. Totul converge spre impresia unei banalități încărcate de clișee: comparații ca **„buze roșii și cărnoase ca cireșele de mai"**, **„ochii ei ca smaraldul, limpezi ca roua dimineții"**, **„o iubeam ca pe o floare fermecătoare" „părul îi cade pe umeri ca o ploaie de perle"**. Epitetele și metaforele se înscriu în aceeași linie a lipsei de originalitate: **„se lăsase mantia serii"**, **„raza luminoasă de soare, plină de speranță"**, **„priveliște însorită și acoperită cu cele mai frumoase flori"**, **„roua buzelor ei"**, **„părul ei de foc"** ș.a.m.d.

Dar poate cel mai supărător este excesul de adjective „tari", menite a încredința cititorului, de la bun început, că nu are de-a face cu o iubire oarecare: **„explozie pasională"**, **„suflet chinuit de vâltoarea iubirii"**, **„emoții eruptive"**, **„plăcerile unei trăiri intense"**, **„priviri incandescente"**, **„dragoste devoratoare"**, **„trăiri pârjolitoare"**, **„sărutări tumultuoase"**, **„inimă zdrobită"** etc., desprinse parcă din universul telenovelelor sud-americane.

Un merit incontestabil al textului este coerența firului narativ. Însă și aici intervine o fisură. Autorul, preț de un capitol (28, „Ce-i cu tine fata mamei?") uită că scrie o poveste la persoana întâi singular și naratorul devine omniscient. Astfel încât, se ajunge la situația în care Alexandru povestește ce se întâmplă în casa Adinei, discuțiile ei cu mama. Mai mult, vorbește despre sine la persoana a II-a: **„Obosită și vădit afectată de reproșurile lui Alexandru din timpul zilei, Adina se întoarce târziu acasă..."**

În rest, povestea decurge lin, se citește ușor și se uită repede. Și poate singurul lucru valabil din carte este una din concluziile lui Alecu (nici ea nouă, dar, ce să-i faci?, cu așa predecesori e greu să fii orginal), exprimată simplu, frumos: **„Marile iubiri sunt predestinate, hărăzite celor puternici și mai rar celor slabi. Pentru sufletele slabe, mărunte, marile iubiri nu sunt decât o povară, o posibilă primejdie. Pe aceștia fericirea, norocul îi amețesc, le ia (sic!) mințile, îi copleșește o trufie prostească, care mai devreme sau mai târziu îi va duce la pierzanie."**

CĂTĂLINA LATU

Unde dăm admiterea 2001?

UNIVERSITATEA DE VEST "VASILE GOLDIȘ" ARAD VINE CU OFERTA SA...

Universitate aprobată pentru acreditare de Guvernul și Plenul Senatului României

Prezentată de prof. univ. dr. AUREL ARDELEAN - Rectorul Universității

AUREL ARDELEAN

& Doctor în științe biologice, Profesor universitar, Om de știință
& Membru corespondent al Academiei de Științe Medicale din România
& Profesor universitar titular la disciplina „Biologie celulară și moleculară" în cadrul Universității din Oradea - Facultatea de Medicină și Farmacie
& Rector al Universității de Vest „Vasile Goldiș" din Arad .
& Conducător științific pentru teze de doctorat în domeniul Biologiei

Studii:
1962 - Facultatea de Biologie a Universității „Babeș - Bolyai" din Cluj - Napoca
1980 - Doctor în Științe Biologice, Universitatea „Babeș - Bolyai" din Cluj - Napoca

Domenii științifice abordate:
▼ Biologia celulară; ▼ Biotehnologia; ▼ Geobotanica; ▼ Ecologia

Apartenența la organizații științifice
▼ Membru al Academiei Științelor și Artelor Europei 2000
▼ Conducător Științific pentru teze de doctorat - Universitatea Oradea, 2000
▼ Membru al Academiei Braziliene, Sao Paolo, 1999
▼ Membru al Academiei Internaționale de Medicină „Albert Schweitzer", Elveția, 1999
▼ Membru al Academiei de Științe și Arte Viena
▼ Membru corespondent al Academiei de Științe Medicale din România, 1998
▼ Membru al Societății de Biologie celulară a Universității York - Anglia
▼ Membru al Asociației Balcanice a Bio-științelor, reprezentant al României 1997-1999
▼ Expert european pentru protecția mediului al O.N.U.,Belgrad 1995
▼ Membru al INTECOL - Societatea Internațională de Ecologie, 1994
▼ Membru al Societății Regale de Ecologie - Danemarca
▼ Membru al Societății Naționale de Ecologie - Ungaria
▼ Membru al Asociației Naționale de Biotehnologie, Norwich - Anglia, 1992
▼ Membru al FEDE - Federația Europeană a Școlilor Superioare
▼ Membru al Societății Naționale de Biologie Celulară
▼ Președinte al Filialei Arad a Societății Naționale de Biologie Celulară și Moleculară
▼ Președintele Fundației „Vasile Goldiș" Arad
▼ Membru al Senatului Universității de Medicină și Farmacie Oradea
▼ Membru al Asociației Oamenilor de Știință, 1985

Cărți/monografii publicate:
▼ Autor unic, prim autor și colaborator la peste 60 de volume de specialitate
▼ Autor de manuale școlare
▼ Autor a peste 104 lucrări apărute în reviste de specialitate și publicații ale unor manifestări naționale
▼ Autor a peste 25 de lucrări apărute în reviste și volume din străinătate

ADMITERE FĂRĂ EXAMEN

Interlocutor - Prof. Univ. Dr. AUREL ARDELEAN

Urmând asumarea comandamentelor metodologice ale marilor centre din învățământul universitar european, Universitatea de Vest „Vasile Goldiș" Arad vine și în acest an cu formula admiterii la facultate fără examen.

- Domnule Rector, deci UVVG anunță că admiterea candidaților în anul 2001 - 2002 se va face după metodologia experimentului inițiat în anii trecuți, adică fără ca aceștia să susțină examenul de admitere tradițional. Ce alte noutăți mai oferă universitatea, pentru acest an universitar ?

- În primul rând, doresc să fac cunoscut faptul că UVVG anunță mai multe noutăți pentru admiterea din acest an universitar, cea mai importantă fiind aceea a continuării experimentului început în anii trecuți, respectiv acceptarea candidaților fără tradiționalul examen de admitere, la toate facultățile și colegiile din cadrul universității. Pe de altă parte însă, doresc să vă informez că în cadrul UVVG funcționează, începând din acest an, câteva noi facultăți și specializări, cum ar fi Facultatea de Informatică, Facultatea de Biologie, Colegiul de Silvicultură și specializarea „Limbi moderne aplicate",din cadrul Facultății de Științe Umanist - Creștine.

- Ați amintit despre aceste noi specializări introduse începând cu anul universitar 2001-2002. Care este motivația introducerii lor?

- Așa după cum am spus, este vorba despre specializările Informatică, Biologie, Limbi moderne aplicate, și Silvicultură (colegiu). Am introdus aceste noi specializări pentru a răspunde cât mai eficient cererii de pe piața forței de muncă. O piață aflată în transformare, care solicită acum asemenea specialiști. Apreciem că absolvenții acestor noi specializări vor avea șanse sporite de integrare profesională, chiar și pe piața internațională a muncii.

- Ce ne puteți spune despre acreditarea, respectiv, autorizarea facultăților și colegiilor din cadrul UVVG ?

- La această dată, toate facultățile și colegiile din cadrul universității noastre sunt acreditate și autorizate, ceea ce constituie un argument în plus în favoarea noastră, argument care, sperăm noi, va conduce la creșterea numărului de studenți, constituind o motivație în plus pentru a se înscrie la noi.

-Este binecunoscut faptul că UVVG are relații de colaborare cu numeroase instituții de învățământ superior de peste hotare. Ce ne puteți spune în acest sens?

- Aș sublinia faptul că universitatea noastră și-a dobândit recunoașterea din partea mai multor institute de învățământ superior (și nu numai) de peste hotare, cu care avem încheiate protocoale și convenții de colaborare. Avem încheiate un număr de 22 acorduri de cooperare cu universități de prestigiu din întreaga lume; aș aminti aici doar ultimele două asemenea acorduri, încheiate cu Universitățile din Novi Sad și din Padova. De menționat că, în urma semnării acordului cu Universitatea din Padova, un grup de 30 de doctoranzi ai acestei universități au fost deja în România.

- Baza materială a UVVG funcționează și ea ca un argument în favoarea atragerii studenților?

- Fără nici o îndoială! Universitatea dispune de 10 imobile proprii destinate procesului de învățământ, Biblioteca Centrală Universitară cu peste 350.000 de volume, Editură și tipografie, Complexul Castel - Grădina Botanică Universitară Macea, Colecție științifică de nivel european, Membră fondatoare a „Asociației Grădinilor Botanice din România", Stațiunea de cercetări Socodor, Stadionul studențesc „Gloria" din municipiu, Club studențesc, Cabana „Gaudeamus" din Moneasa, două cămine studențești cu o capacitate de peste 800 de locuri, trei cantine studențești, hotel pentru cadrele didactice asociate. Avem o bază materială modernă, realizată prin eforturi proprii. Spațiile pe care le deținem în proprietate reprezintă 82% din totalul spațiilor pe care le avem în exploatare. Trebuie să recunoaștem că baza materială de care dispunem constituie pentru noi un motiv de reală mândrie, la această oră.

-În finalul dialogului nostru, ce ne puteți spune despre colectivul de cadre didactice al UVVG?

- Acesta ar fi, zic eu, un ultim argument în favoarea noastră, deoarece dispunem de un corp academic format din peste 500 de cadre didactice de valoare. Există un corp de profesori și conferențiari numai al nostru, dar avem și multe cadre care vin din alte centre universitare (Acad. Mircea Ifrim - decanul Facultății de medicină din Oradea; Prof.univ.dr. Vasile Boari- Univ. „Babeș - Bolyai" Cluj-Napoca; Prof.univ.dr. Dumitru Ciocoi- Pop - rectorul Univ. „Lucian Blaga" Sibiu; Prof.univ.dr. Sever Trifu - Șef Catedră limbi moderne Univ. „Lucian Blaga" Sibiu; ș.a.m.d.), apoi cadrele noastre aflate într-un continuu proces de perfecționare. În rezumat, staff-ul UVVG este unul valoros. La el se adaugă eșalonul de asistenți, preparatori, șefi de lucrări, tineri care se afirmă acum și au o incontestabilă valoare. În concluzie, îi invităm pe tineri să considere oferta noastră ca una din cele mai cuprinzătoare și mai adecvate pentru dezideratele și opțiunile lor și îi așteptăm cu drag să devină studenții noștri, în număr cât mai mare!

ÎNSCRIEREA CANDIDAȚILOR

Se face zilnic, până în data de 27 iulie inclusiv, la Secretariatele facultăților și colegiilor, conform următorului program:

Luni - vineri	**9.00 - 18.00**
Sâmbăta	**9.00 - 14.00**
Duminică	**9.00 - 13.00**

ACTELE NECESARE PENTRU ÎNSCRIERE

- **Cerere tip (se obține de la secretariatul facultății sau al colegiului)**
- **Diploma de bacalaureat în original, sau adeverință care atestă această calitate, pentru absolvenții promoției 2001, până la primirea diplomei**
- **Certificat de naștere în copie xerox legalizată**
- **Adeverință medicală tip privind starea sănătății candidatului**
- **Trei fotografii 3 tip buletin**
- **Un dosar plic**

OFERTA DE ADMITERE *Sesiunea iulie 2001*

◆ **DREPT** - învățământ de zi; frecvență redusă
Tel/Fax: 057/210.171

◆ **MARKETING, MANAGEMENT, INFORMATICĂ** - învățământ de zi, frecvență redusă
Tel./Fax 057/213.066
Specilizări: Marketing, Administrarea Afacerilor, Finanțe-Contabilitate-Informatică, Informatică Economică, Economia Comerțului Turismului și Serviciilor

◆ **MEDICINA GENERALĂ** - învățământ de zi
Tel. 057/256.391, 212.204
Specializări: Medicină generală

◆ **STOMATOLOGIE** - învățământ de zi
Tel./Fax: 057/228.081

◆ **BIOLOGIE** - învățământ de zi
Tel./Fax: 057/228:622

◆ **FACULTATEA DE ȘTIINȚE POLITICE** - învățământ de zi
Tel./Fax: 057/256.394
Specializări: Psihologie, Științe Politice - Filozofie, Științe Politice - Administrative

◆ **FACULTATEA DE ȘTIINȚE UMANIST-CREȘTINE** - învățământ de zi, frecvență redusă
Tel./Fax: 057/282.324
Specializări: Istorie - Jurnalistică, Istorie- Limba și literatura engleză, Jurnalistică -Limba și literatura engleză, Limbi moderne aplicate

◆ **FACULTATEA DE INFORMATICĂ** - învățământ de zi
Tel./Fax: 057/285.110

◆ **FACULTATEA DE EDUCAȚIE FIZICĂ ȘI SPORT** - învățământ de zi
Tel./Fax: 057/254.108

◆ **COLEGIUL UNIVERSITAR PEDAGOGIC** - învățământ de zi
Tel./Fax: 057/243.777
Specializări: Institutor-Limbi moderne, Institutor - Desen, Institutor-Muzică, Institutor-Ed. fizică

◆ **COLEGIUL UNIVERSITAR DE SILVICULTURĂ BAIA MARE** - învățământ de zi
Tel:/Fax: 057/228622

FACILITĂȚI IMPORTANTE LA ACHITAREA TAXEI DE ȘCOLARIZARE:

☐ **Reducere de 20% dacă plata integrală se efectuează până la 28 iulie**

☐ **Taxa de școlarizare se poate plăti în 3 rate eșalonate de-a lungul anului universitar**

☐ **Absolvenții de liceu care au promovat examenul de bacalaureat cu media 10 (zece) sunt scutiți de plata taxei de școlarizare pentru anul I de studii.**

☐ **Studenții care provin din aceeași familie (părinți, frați, soț, soție) beneficiază de o reducere a taxei de școlarizare cu 20%.**

☐ **Studenții care promovează anul universitar cu media 10 sunt scutiți de plata taxei de școlarizare - rata I.**

☐ **Universitatea acordă burse semestriale: de excelență, de merit și sociale.**

Telefonul Mobil

UN RISC PENTRU SĂNĂTATE?

Telefonul mobil a revoluționat comunicarea umană, aproximativ 500 de milioane de oameni, din întreaga lume utilizându-l. Telefoanele mobile emit și recepționează unde pe frecvență radio (microunde cu o frecvență cuprinsă între 900 și 1800 MHz). Hermann DM și Hossmann K.A. susțin că microundele ar putea determina tulburări de somn, de memorie, dureri de cap, amețeli, grețuri. Alți cercetători susțin că au fost evidențiate modificări de permeabilitate ale barierei hematoencefalice, tulburări EEG și oscilații ale tensiunii arteriale. Aceste manifestări nu au fost validate și nu se cunosc mecanismele lor fiziopatologice, însă obligă la noi cercetări pentru a se cunoaște adevărul.

Comitetul Național pentru Protecția Radiologică din Anglia, consideră că singurul risc al microundelor este legat de efectul termic pe care-l produc. Până în

prezent nu s-a găsit nici un studiu epidemiologic care să confirme o relație directă între telefonul mobil și mortalitate sau morbiditate. Există modificări electroencefalografice, în cursul proceselor cognitive și o accelerare a timpului de reacție, pe durata expunerii, însă nu se poate afirma dacă ele au efecte reale asupra sănătății.

Singurul risc demonstrat este folosirea lui în timp ce se conduce mașina. Riscul de accidente crește cu vârsta și este echivalent cu riscul asociat unei alcoolemii de 0,05%. Trebuie subliniat că, inclusiv companiile producătoare de telefoane mobile se implică, sponsorizând proiecte de cercetare. Până când se va confirma fără dubiu că telefonul mobil este inofensiv pentru sănătate, trebuie să nu-l folosim excesiv.

Noi teste de depistare a hepatitei C

Grupul farmaceutic Roche a anunțat, luni, omologarea în Statele Unite a două teste noi de depistare a hepatitei C, Amplicor HCV Test și Cobas Amplicor HCV Test. Potrivit companiei Roche, este vorba de primele teste calitative de depistare a hepatitei C care sînt omologate de organismul guvernamental american Food and Drug Administration (FDA). Aceste două teste au beneficiat în aprilie 2000 de o procedură de examinare accelerată din partea FDA. "Datorită acestor teste sensibile și precise, medicii vor putea identifica infecția mult mai eficient și vor recomanda un tratament potrivit mai din timp", se arată în comunicatul Roche.

Hepatita C este o infecție virală a ficatului, care poate fi uneori fatală. Potrivit estimărilor, trei la sută din populația mondială este infectată cu acest virus.

Folosiți prezervativele!

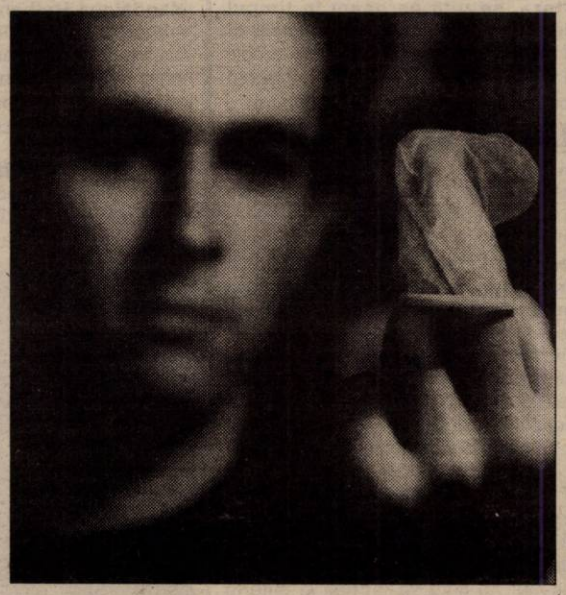

Sunt cel puțin 20 de boli care se transmit prin contact sexual oral, manual și obișnuit. Iată pe cele mai importante: SIDA, sifilisul, condilomatoza venerică, infecția cu Chlamydia, gonoreea, herpesul genital, infecția cu citomegalovirus, trichomoniaza, vaginita bacteriană nespecifică, hepatita tip B etc.

Fiecare dintre noi trebuie să conștientizăm cât de grave sunt unele dintre aceste boli și cât de simplu pot fi prevenite. Inconștiența timp de câteva clipe poate costa viața. Gândiți-vă, merită să riscați? Cu siguranță, nu!

Farmacia Verde

Levănțica

prin principiile active din flori are proprietăți antiseptice, antispastice, carminative, calmante. Se recomandă pentru tratarea tusei, laringitei, afecțiunilor cardiace cu substrat nervos, tulburărilor digestive, balonărilor abdominale, hepatitei cronice, dischineziei biliare, migrenelor. Se prepară o infuzie din 1-2 linguriță flori la 250 ml apă fiartă, timp de 15 minute. Se beau 2-3 căni de infuzie, pe parcursul zilei.

Nalba-mare

Rădăcina, frunzele și florile plantei au principii active, reprezentate de mucilagii și produși de hidroliză. Nu conțin produși toxici. Se recomandă pentru tratarea tusei de diverse etiologii, bronșitei, laringitei, traheitei, inflamațiilor rinichilor și căilor urinare, pentru tratarea diareei la copii, a catarurilor intestinale. Florile și frunzele se pregătesc prin infuzie, 15 minute, iar rădăcina, prin macerare la rece, timp de 30 minute, cu adăugare de bicarbonat de sodiu (un vârf de cuțit la 200 ml macerat).

Salvia

Frunzele plantei au numeroase principii active cu acțiune coleretică, carminativă, antiseptică, antispastică, antisudorală, antigalactogogă, hipoglicemiantă, cicatrizantă. Se recomandă intern în afecțiunile cronice ale căilor biliare, pentru oprirea transpirației nocturne la cei bolnavi de tuberculoză, în inflamațiile gastrointestinale urmate de balonări, în menstruații neregulate, diabet, circulație defectuoasă a sângelui, bronșite cronice, varice, nervozitate, micșorarea secreției de lapte la femeile care alăptează. Se face o infuzie din o linguriță frunze uscată mărunțite, la 100 ml apă fiartă, timp de 15-20 de minute. Se strecoară și se beau 2-3 căni pe zi.

Scai-vânăt

Această plantă fluidifică secrețiile bronșice, este un bun expectorant, antiseptic bronșic, un bun calmant și diuretic. Planta uscată și mărunțită (2 linguri) se fierbe 5-7 minute în 250 ml apă. Se strecoară, se îndulcește cu miere și se bea toată cantitatea, pe parcursul zilei. Pentru cei cu parodontoză se recomandă să se mențină decoctul în gură 5-10 minute, fără să se înghită.

MEDICUL VĂ RĂSPUNDE!

• D. B., 56 ani, Arad. Alcoolul este factorul etiologic al pancreatitei cronice, în 70-80% din cazuri. Tipul de alcool (vin, bere, alcool concentrat) și modul în care este consumat (zilnic, episodic) nu are importanță prea mare. Se pare că durata și cantitatea de alcool consumată, cresc riscul dezvoltării pancreatitei cronice. Cauze mai rare de pancreatită cronică sunt: ereditatea, traumatismele, mucoviscidoza, hemocromatoza etc.

Abstinența față de alcool poate mări speranța de viață. Enzimele pancreatice (Digestal, Festal etc) administrate în timpul prânzului pot influența durerea ca și analgezicele administrate înainte de mese. Dacă durerile sunt foarte mari și neinfluențate de medicație și există complicații ca: pseudochiste pancreatice, obstrucția mecanică a duodenului, manifestată prin dureri și vărsături alimentare, după mese, sau obstrucția căii biliare principale (mâncărimi, icter), tromboza venei splenice cu hipertensiune portală, pleurezii, ascită etc. în toate aceste cazuri se impune apelarea la tehnici chirurgicale sau endoscopice de tratament.

Prognosticul pancreatitei cronice este rezervat, evoluția fiind agravată de complicațiile sus-amintite, progresia spre insuficiență pancreatită fiind, adeseori, inevitabilă. Rata mortalității depășește 70-80% în 10 ani. Sfătuiesc persoanele care obișnuiesc să bea „tărie" și să consume mâncăruri grase, să se oprească, până nu e prea târziu de luat vreo măsură. Cine prezintă dureri mari în epigastru („capul stomacului"), grețuri și vărsături, la câteva ore după mâncare, să se adreseze, de urgență, medicului. Nici într-un caz, să nu se trateze singur cu calmante și să nu amâne efectuarea unor investigații.

• A.N., 42 ani, Arad. Severitatea cardiopatiei ischemice poate varia în timpul ciclului menstrual ca și alte boli cronice, precum migrena sau astmul, în sensul că simptomele sunt mai reduse în perioada de mijloc a ciclului, când concentrațiile serice de estrogen sunt mai mari. Alături de tratamentul medicamentos prescris de medic, beți ceaiuri preparate din: păducel, talpa-gâștei, traista-ciobanului și troscot.

Pastila cu insulină

Medicii unui spital israelian au reușit să introducă insulină în fluxul sanguin prin administrare orală, informează MSN.com. Această reușită trezește speranțe celor peste 135 de milioane de persoane bolnave de diabet din întreaga lume, care ar putea să se trateze astfel mult mai ușor. Specialiștii de la Hadassah University Hospit afirmă că insulina a fost detectată în sînge și ficat la 30 de minute după ingerarea noii pastile. Bolnavii de diabet trebuie în prezent să-și injecteze insulina direct în fluxul sanguin. Medicamentul a fost testat deocamdată pe persoane sănătoase. Noua pastilă a fost pusă la punct de compania americană Emisphere Technologies. Testele clinice au început la 25 iunie, în Israel și Olanda. În curînd, medicamentul va fi testat și pe diabetici. Această boală apare în momentul în care organismul nu mai poate produce sau folosi corect insulina, un hormon care controlează transformarea zaharurilor din sînge. Diabetul de tip 2, cea mai comună formă a acestei boli, afectează în principal persoanele de vîrstă medie și supraponderale. În acest caz, organismul își pierde sensibilitatea la acest hormon, stare cunoscută sub numele de "rezistență la insulină". Diabetul de tip 2 poate fi uneori controlat cu ajutorul dietei și exercițiilor, în același timp apărînd medicamente care să împiedice rezistența la insulină. Totuși, o treime dintre bolnavi trebuie să-și injecteze cu regularitate acest hormon. Medicamentul abia apărut este însă destinat în special celor care suferă de diabetul de tip 1, numit și diabetul juvenil, în care organismul nu produce deloc insulină și bolnavii trebuie să-și injecteze acest hormon pentru a supraviețui.

Pagină realizată de dr. MARIA FILIMON

PROCTOLINE
CENTRUL MEDICAL PROCTOLOGIC

Hemoroizi si fisuri anale
fără operații
prin PROCTOLINE - TIMISOARA

" PROCTOLINE" reprezinta o retea internationala de clinici profilate pe diagnosticul si tratamentul afectiunilor canalului anorectal.
Nascute din incercarea de a depasi multiplele imperfectiuni ale interventiilor chirurgicale clasice metodele terapeutice folosite in Clinicile Proctoline s-au dezvoltat ca o alternativa viabila la metodele operatorii.

■ Avantajele metodelor proctologice moderne

Metodele proctologice moderne practicate in Clinicile PROCTOLINE permit obtinerea unor rezultate excelente si de durata.
Tratamentul se desfasoara fara internarea pacientului care nu este scos din sfera preocuparilor sale, fara anestezie, eliminandu-se o serie de complicatii anestezico-chirurgicale posibile.

(1515527)

Timisoara : 056 - 221.219
Bucuresti : 01-311.19.69
Iasi : 032 - 145.633
Baia Mare : 062-220.103
Brașov: 068-333985

NUNTA - o piesă în mai multe acte, cu actori anonimi

Dintotdeauna, nunta a fost un moment esențial al unei vieți. Mai mult sau mai puțin ca în povești, nunțile își urmează cursul firesc, cu modificări nesemnificative aduse tradiției. În Arad, după Revoluție, numărul căsătoriilor a rămas constant, în jur de 1400 într-un an. Totuși, nunta înseamnă și o investiție materială, de aceea nu ne-am sfiit să ne interesăm și de prețurile pentru diverse „bunuri și servicii", asociate îndeobște acestui eveniment.

„DE BUNĂVOIE ȘI NESILIT(Ă) DE NIMENI"

„Da"-ul rostit la starea civilă este primul pas al cuplului spre viața în doi care îi așteaptă. În Arad, sunt opt ofițeri ai stării civile, în fața cărora cuplurile își legalizează uniunea. Printre „ofițeri", prin lege, este și primarul și viceprimarii.

Dotări din... „taxa de sâmbătă"

Corina Oarșă este ofițer al stării civile din 1990. Primul lucru despre care ne-a vorbit, ca despre propria locuință, a fost sala pentru căsătorii. De puțin timp, aceasta este dotată cu o instalație de climatizare. Se anunță și alte dotări, menite a înfrumuseța sala, toate acestea din taxa specială (150 de mii de lei) percepută pentru căsătoriile de sâmbătă. Cele mai multe cupluri se „iau" în zi de sâmbătă. Cel mai mare număr de căsătorii de sâmbătă s-a înregistrat anul trecut - 46. Alte zile, mai puțin solicitate, sunt marți și joi. Sezonul cu cele mai frecvente căsătorii este toamna. Orele preferate - după 13. **„Explicabil"**, spune Corina Oarșă. **„Nu vor dimineața din considerente de ordin material. Ce fac cu invitații până seara?"**

„Nu scoatem pe nimeni din sală"

Este destul de greu să potrivești, în aceeași zi, cele trei episoade pe care le presupune căsătoria (stare civilă, cununia religioasă, petrecerea). Așa că, imediat ce și-au fixat ziua pentru nunta de la restaurant, cuplurile se programează la starea civilă. În mod normal, programarea se face cu 10-14 zile înainte, dar - și telefonic - se poate cu mult timp înainte. **„Am avut cupluri care s-au programat și nu au mai venit să-și depună dosarul sau care și-au depus dosarul și nu s-au mai prezentat"**, își amintește Corina Oarșă.

Oficierea propriu-zisă durează 10 minute. Dar, evident, se prelungește. Proaspeții căsătoriți vor să facă poze în sala în care au spus „da". Și chiar dacă mai așteaptă și alții, **„noi nu scoatem pe nimeni din sală"**, spune Corina Oarșă.

El și ea

Conform legii, vârsta minimă la care tinerii se pot căsători este 18 ani (la băieți) și 16 ani (la fete). Cu dispensă, pentru diverse motive, fetele se pot căsători și după ce au împlinit 15 ani. **„Am avut și astfel de cupluri"**, ne spune ofițerul stării civile.

Și căsătoriile interetnice se poartă. În cele mai multe cazuri, mirele e străin (predominant italieni, dar și nemți, greci). **„Cel mai mare aflux de căsătorii româno-străine a fost imediat după revoluție."**

Mai este rochia de mireasă un obicei în astfel de ocazii?, am întrebat-o pe Corina Oarșă. **„Da, sâmbăta toate miresele vin în rochia albă, tradițională, apar cu mașini împodobite, cu flori, baloane, alai de nuntă. Peste săptămână se îmbracă în alte rochii, tot elegante, dar nu de mireasă."** De când oficiază, Corina Oarșă a întâlnit și cupluri care s-au prezentat în doi, plus cei doi martori. **„Tineri nonconformiști sau cupluri la a doua, a treia căsătorie."**

Din dragoste?...

De 10 ani, multe perechi s-au perindat prin fața ofițerului de stare civilă Corina Oarșă. De atâta timp, și-a format „ochiul". Observă care cupluri se căsătoresc din dragoste, care din... alte motive. **„Sentimentul se vede de când intră în sală. Cei doi radiază, au gesturi tandre unul față de celălalt. Chiar și la perechile mai în vârstă observi sentimentul. Se exprimă altfel (de exemplu își împrumută ochelarii), însă tot vezi atașamentul. Pe când alții, pe care nu îi leagă iubirea, prietenia, sunt plictisiți, uneori îmi cer să «o scurtez», se uită pe geam în timpul oficierii".** Deși a unit multe destine la viața ei, Corina Oarșă tot mai are emoții când în fața ei se află perechi îndrăgostite, copleșite de emoția evenimentului.

Un alt fel de „da"

În cei 10 ani care s-au scurs de la Revoluție, cuplurile care se căsătoresc și-au mai schimbat atitudinea în momentul „da"-ului: **„sunt mai degajați, mai necenzurați, mai bine dispuși, unii chiar îmi cer permisiunea să se țină de mână în timpul oficierii"**, remarcă d-șoara Oarșă.

De când oficiază, Corina Oarșă nu își amintește să fi fost cupluri care în loc de „da" să spună „nu"; sau să plece pur și simplu. Însă are alte amintiri. A avut cupluri în care el să aducă unele completări „da"-ului, gen: **„Nu știți de când aștept momentul ăsta"**. Sau altele, când el repetă cuvintele ofițerului, pentru întărirea „da"-ului, **„de bună voie și nesilit de nimeni"**. Într-o altă situație - un mire mai șmecher, înainte de a spune „da", a ținut să întrebe și ofițerul stării civile. **„Dumneavoastră ce părere aveți, să spun «da»?"**. Până la urmă tot a spus „da". Alt cuplu a avut ideea să rostească un „da" din toată inima și din toată puterea vocii, întors cu spatele la ofițerul stării civile și cu fața către invitați. **„În general, ei au astfel de idei, dar nici ele nu se lasă mai prejos, când e momentul"**, observă Corina Oarșă.

* * *

„Cu patru ani în urmă", își amintește Corina Oarșă, **„era o femeie în vârstă care venea în sală, stătea pe un scaun mai în spate și asista la toate căsătoriile dintr-o zi. Mai intra în vorbă cu mirele și cu mireasa, cu invitații... O vară întreagă a tot venit..."**

MIRESE PROVOCATOARE

Rochii simple, preț mic

Acestea sunt cerințele mireselor când vin la „Alb și negru", pentru a-și alege rochia. Și nu doar a lor, pentru că, de cele mai multe ori vin însoțite de miri. În ciuda tradiției și a eforturilor vânzătoarelor de a feri rochia de privirea pretențioasă a acestora, mirii nu se sfiesc să-și admire mireasa puțin înainte de ziua nunții. Dacă tot o plătesc ei, li se pare normal să vadă pe ce dau banii.

Miresele secolului nostru vor să fie cât mai provocatoare: spatele gol, breteluțe, decolteu cât mai mare, ne spune d-na **Magdalena Holban**, patronul magazinului. A rămas încă fascinația trenei care, pentru multe rochii se comandă separat și cercurile. Culoarea clasică - albul, dar se mai cer și rochii argintii și aurii.

Toca pentru italieni

Pălăriile se poartă doar la căsătoriile civile, iar toca... atunci când mirele e italian.

În ciuda căldurii, mănușile (fără degete) completează vestimentația tuturor mireselor. De asemenea, poșetuța și... jartiera cu floricele albastre, pe care mireasa o aruncă băieților odată cu buchetul (acesta e pentru domnișoare).

În alb și albastru

La **S. C. Noela Style** erau expuse și două rochițe albastre. D-șoara **Blanka Lovas** ne spune că nu prea trec rochiile de altă culoare „rămâne albul, cel mult crem". Și aici clientele își exprimă aceleași pretenții: rochii simple și ieftine. „Simplu" nu înseamnă lipsa oricăror broderii sau alte aplicații ci doar ca rochia să nu fie prea încărcată. Uneori se renunță la cercurile care „umflă" rochia pentru modele drepte, chiar mai scurte.

Celelalte accesorii (voal, coronițe, buchețele) variază în funcție de gustul clientelor, dar tendința este spre simplitate.

Pentru cununia religioasă, miresele se împodobesc cu voal. Scurt, cel mai lung e până la umeri, paspolat cu flori argintii, în ton cu rochia.

Coronițele de flori au fost abandonate de cele mai multe mirese în favoarea diademelor (chiar și nașele își pun o diademă) sau a floricelelor prinse în păr. Nici bijuteriile din aur nu mai fac parte din trusou - au fost înlocuite cu perle, coliere...

Mirésutele mici în schimb sunt făcute împodobite, poate chiar mai mult decât mireasa.

La fel ca și la „Alb și negru" prețurile sunt rezonabile, în jur la 3 milioane pentru întreg trusoul iar comenzile vin de peste tot: Arad, Cluj, Ungaria, Austria...

***

Linia de anul acesta - rochia albă de prințesă, corsetată, cu trenă, diademă și voal...

TORTUL CU ARTEZIANĂ

Ultima noutate în materie de torturi de mirese sunt cele etajate cu fântână arteziană (cum e cel din imagine). Culoarea dominantă rămâne albul înviorată puțin de buchețelele de flori (albastre, roșii, galbene) cu care se ornează.

Cremele preferate de mirese sunt pe bază de fructe, dar rămân în top și cele de ciocolată sau diplomat. Mărimea unui tort se calculează, de cele mai multe ori, după numărul de invitați - 150 gr. de persoană. Pentru a servi cu o felie din celebrul tort, pe toți nuntașii se poate ajunge la un tort de 10, 20 kg sau chiar mai mult. Prețul diferă și el: un milion, două milioane sau 4 milioane.

Cine vrea tort trebuie să-l comande cu o lună de zile înainte, să revină, înainte cu o săptămână pentru alegerea modelului și va fi gata în ziua nunții (de obicei blaturile se fac înainte cu o zi și se umplu în dimineața nunții).

Rețetele sunt secrete, dar o bună gospodină poate intui, după gust, cam ce bunătăți sunt puse în tavă.

BUCHEȚELE, BUCHEȚELE

Mult râvnitul buchet de mireasă are și el povestea lui. Fetele de la florăria „Ester" ne spun că în general miresele își aleg modelul din reviste - cele mai înalte preferă buchetele lungi, în timp ce miresele mai mici pe cele rotunde. Florile preferate sunt trandafirii (mai nou cei albaștrii) dar la mare căutare sunt și cele din flori diverse. Accesoriile (bilute, mărgelute, panglici) completează imaginea buchețelului potrivit imaginației florăresei.

Pentru miri, o floare la piept e suficient, dar să fie asortată cu buchetul miresei. Oricum se mai duc o grămadă de bani pe aranjamentele florale de pe mașini, din sala de mese....

TRADIȚII MAI MULT SAU MAI PUȚIN RESPECTATE

◆ mirele nu are voie să vadă mireasa înainte de nuntă, dar de cele mai multe ori cumpără rochia de mireasă împreună...

◆ În timpul slujbei e de urmărit: cine și pe cine se calcă pe picioare...

◆ dacă vrei să te bucuri de cinstea de a juca mireasa trebuie, în unele părți, să plătești mirelui.

◆ mirele trebuie el să scoată banii pentru a plăti cele 2 false mirese ce-i ies în întâmpinare: baba și fetița, la casa miresei.

◆ nașul se bucură de o cheltuială în plus dacă mireasa e furată până la ora 24,00 și trebuie să o recupereze. După miezul nopții e în grija mirelui.

◆ la Craiva, copiii leagă drumul (pun o panglică de la un pom la altul) spre biserică. Vrei să treci, plătești.

Și uite așa printr-un tertip sau altul și nuntașii fac rost de bani.

◆ o nouă modă, luată de la americani, cere ca mireasa să poarte asupra ei: ceva nou, vechi și albastru.

IMORTALIZĂRI

Dacă vrei să rămâi și cu câteva amintiri inviți și un cameraman care pentru 100 -150 DM imortalizează pe o casetă de 3 ore cele mai savuroase momente ale nunții sau (și) un fotograf care pentru 20 000 - 25 000 lei per fotografie realizează un reportaj foto demn de orice album. Fotografiile de studio costă mai mult - cca. 700 000 pentru șase poziții.

Pagină realizată de
MONICA ARDELEAN
CĂTĂLINA LATU
Foto: ONORIU FELEA

Un arădean se impune în sportul francez

IULIUS POP - PREȘEDINTELE CLUBULUI DE TENIS DE MASĂ DIN SAFFRE

De mic copil a iubit sportul, indiferent de disciplina sa. A plecat cândva printre străini, dar nu și-a uitat sorgintea niciodată. Din Franța, locul unde s-a stabilit a ajutat Aradul cultural și sportiv ori de câte ori a avut prilejul. În 1998 a facilitat unui grup de arădeni și unui reprezentant al ziarului nostru prezența la Campionatul Mondial de fotbal, rezervat suporterilor. Un an mai târziu a organizat la Nantes o Conferință despre România, pe mai multe planuri. Din nou, ziarul „Adevărul" a fost acolo cu o expoziție de fotografii. Acum, prietenul nostru, Iulius Pop, căci despre el este vorba, e implicat direct într-o activitate sportivă. Profitând de prezența lui acasă timp de câteva zile și aflând din presa franceză despre realizările sale în domeniul sportului, l-am invitat pe Iulius Pop, la o poveste. Și veți citi în rândurile următoare cum un arădean a reușit să se impună în sportul francez...

• Președinte la un club de tenis de masă

Prin implicarea sa activă în viața socială și sportivă din zona Nantes, Iulius Pop a câștigat simpatia și încrederea multor francezi. Practicând tenisul de masă din plăcere, ca amator, a fost remarcat de oficialii clubului Saffre, care, la ultima Adunare Generală din mai 2000 l-au propus să facă parte din Biroul de conducere. O lună mai târziu, Iulius Pop este ales președintele secției de tenis de masă la clubul din Saffre.

Arădeanul nostru are grijă de 6 echipe de seniori (trei de fete și trei de băieți) și de alte 12 grupe de copii, juniori și tineret. Seniorii au o echipă în Super-regiune și alte două în campionatul departamental. La fel stau lucrurile și în cazul senioarelor.

• Campion de amatori!

Iulius Pop s-a înscris anul trecut la un concurs - maraton, rezervat amatorilor, la tenis de masă. Rând pe rând, el a trecut de mai multe faze eliminatorii, ajungând să câștige finala turneului, disputată la Nantes. A fost un nou prilej ca ziarele din Franța să vorbească în termeni laudativi de un român.

• Colaborare cu CSM Conar

Încă din urmă cu doi ani, Iulius Pop a pus bazele unei colaborări cu clubul CSM Conar Arad, unde are doi prieteni buni: Eugen Roman și Vali Dobai. Acum că a ajuns președintele clubului de tenis de masă din Saffre poate să-și pună mai ușor în practică ideile. Va propune celor de la CSM Conar, să vină în Franța cu o echipă, într-un cantonament de două săptămâni. La Saffre, tenismenii arădeni ar avea toate condițiile de pregătire puse la punct: o sală cu 7 mese de tenis, posibilitatea cazării la un vechi castel, complet renovat, la 10 km distanță de Saffre, într-o zonă rurală de vis.

În plus, Iulius Pop va încerca să le faciliteze și o partidă amicală cu echipa românului Călin Toma, din Nantes. Apoi, schimburile de reciprocități, la nivelul copiilor și juniorilor, s-ar putea desfășura anual.

• Viorel Moldovan - președinte de onoare la clubul Saffre

Iulius Pop se află în relații de prietenie cu marele nostru fotbalist, Viorel Moldovan, campion cu Nantes în acest an. Pentru a îmbunătăți imaginea clubului din Saffre, la insistențele lui Iulius, „Moldo-Gol" a acceptat funcția de președinte onorific. În toamnă el

urmează să primească o distincție din partea comunității din Saffre, într-o festivitate ce se vrea a fi grandioasă și de neuitat pentru sportivii micuțului club de lângă Nantes.

• As și in „sportul minții"

„M-a învățat tata șah când eram fecior acasă și acum îi învăț eu pe francezi" - ne-a spus Iulius Pop. În zona Nantes, „sportul minții" nu are prea mulți adepți. Acum doi ani, s-a înființat un club de șah în regiunea Saffre, care cuprinde 10 comune. Primul turneu organizat, la care au participat aproape 100 de concurenți a fost câștigat de arădeanul nostru. Un bun prilej să se mai scrie și pozitiv de România, nu doar negativ.

• Suporterul „canarilor"

Încă din 1994, Iulius Pop are abonament la meciurile echipei Nantes, fiind un fidel suporter al „canarilor". S-a bucurat enorm pentru integrarea lui Viorel Moldovan, deoarece, românul nostru este primul vârf de atac - care rezistă, joacă și marchează pentru Nantes - străin, care nu dă greș. **„Îmi crește inima când mă întâlnesc cu Moldovan și nu fac doi pași prin Nantes, fără ca cineva să nu-l oprească pentru a-i cere un autograf"** - ne-a spus dl. Pop.

• Vis de român

Iulius Pop vrea mereu mai mult. Acum, a reușit să obțină aprobarea membrilor fondatori ai clubului din Saffre, pentru a angaja un antrenor experimentat de tenis de masă, care, pe lângă pregătirea echipelor de seniori, să aibe obligativitatea de a merge prin școli, pentru a aduce cât mai mulți tineri la sală. Ca oricine, Iulius Pop are o mare dorință: **„Vrem să devenim cât mai grabnic, al doilea club din regiune, după cel din Nantes"**. Acesta e visul unui arădean, care s-a impus în sportul francez.

ALEX. CHEBELEU
DANIEL SCRIDON

Foto: ȘT. MATYAȘ

Presa franceză despre activitatea sportivă a lui Iulius Pop

BELGIANUL JACQUES ROGGE ESTE NOUL PREȘEDINTE CIO

Belgianul Jacques Rogge a fost ales, luni, la Moscova, pentru o perioadă de opt ani, în funcția de președinte al Comitetului Olimpic Internațional (CIO), a anunțat AFP.

Rogge îl înlocuiește în această funcție pe Juan Antonio Samaranch, care a deținut postul de președinte al CIO timp de 21 de ani. Samaranch va împlini, marți, vârsta de 81 de ani.

Noul președinte al CIO, în vârstă de 59 de ani, a fost ales în al doilea tur de scrutin prin vot secret, devansîndu-i pe sud-coreeanul Kim Un-Yong, pe canadianul Dick Pound și pe ungurul Pal Schmitt. Candidata din Statele Unite ale Americii la această funcție, Anita DeFrantz, a fost eliminată în primul tur de scrutin.

Jacques Rogge este al doilea belgian care ocupă funcția de președinte CIO după Henri de Baillet-Latour, ce a deținut acest post în perioada 1925-1942. Mandatul de opt ani al lui Rogge poate fi reînnoit numai o dată, și numai pentru o perioadă de patru ani.

Președintele Comisiei de etică a CIO, judecătorul Keba Mbaye, a declarat înainte de începerea scrutinului, că indicațiile date candidaților în timpul campaniei au fost respectate și că aceasta s-a desfășurat într-o "atmosferă de cordialitate, de fair-play și chiar de fraternitate".

Născut pe data de 2 mai 1942, Rogge este căsătorit cu Anne Bovijn, are doi copii și este vorbitor a cinci limbi (olandeză, franceză, engleză, germană, spaniolă). Jacques Rogge a declarat că obiectivele sale pentru apărarea credibilității CIO constau în lupta împotriva gigantismului Jocurilor Olimpice, lupta împotriva corupției, dopajului, violenței și rasismului. "Este un angajament care are ca scop apărarea valorilor sportului. Membrii CIO mă cunosc. Ei știu că munca mea va fi utilă și că voi asigura o continuitate a moștenirii lăsate de Samaranch, promovînd, în același timp, o evoluție necesară acesteia", a declarat noul președinte al CIO.

Rogge a participat, ca sportiv, la Jocurile Olimpice de la Ciudad de Mexico (1968), de la Munchen (1972) și de la Montreal (1976), la proba de yachting. A obținut un titlu de campion mondial și de două ori vicecampion al lumii și a fost, de 16 ori, campion al Belgiei. Jacques Rogge a obținut ca jucător de rugby un titlul de campion al Belgiei, fiind convocat în zece rînduri la reprezentativa Belgiei.

Jacques Rogge este doctor în medicină, licențiat în medicină sportivă și chirurg ortoped. El deține, din anul 1989, funcția de președinte al Asociației Comitetelor Olimpice Naționale Europene (ACNOE) și a fost, în perioada 1989-1992, președinte al Comitetului Olimpic Interfederal Belgian. Rogge a fost șef de misiune la Jocurile Olimpice de iarnă, de la Innsbruck, din anul 1976, și de la Calgary, din anul 1988, precum și la Jocurile Olimpice de vară de la Moscova (1980), de la Los Angeles (1984) și de la Seul (1988). Începînd cu anul 1990, Rogge a devenit membru al comisiei pentru mișcare olimpică și solidaritate olimpică, iar din 1992 a devenit membru al comisiei medicale a CIO, îndeplinind din 1994 funcția de vicepreședinte al acestei comisii. Este membru al CIO din anul 1991.

REVINE „AIR" MICHAEL JORDAN?

Bursa știrilor

■ Deși avea cel mai „gras" salariu din Divizia B (75.000 de dolari pe an), antrenorul lui F.C. Bihor, Ioan Andone a preferat să se întoarcă în capitală, unde urmează să pregătească proaspăta divizionară A, Sportul Studențesc pentru 80.000 de dolari/sezon. Alegerea fostului internațional, motivată printr-un sec: **„Nu m-am adaptat la Oradea"**, l-a surprins pe miliardarul patron al echipei bihorene, Marius Vizer, care avea planuri mari pentru campionatul ce stă să înceapă, și anume promovarea formației F.C. Bihor pe prima scenă a fotbalului românesc. Această sarcină îi va reveni acum unui alt ex „tricolor", Iosif Rotariu, care va avea dublă legitimare: antrenor - jucător. ■ Florin Bătrânu va juca din nou în Divizia A. Echipa ce și-a asigurat serviciile fundașului lansat de „Poli" Timișoara, este concitadina UMT. ■ Autor a 36 de goluri în Divizia A pentru Dinamo, între anii 1991 și 1995, Sulejman Demollari a preluat funcția de antrenor al reprezentativei de fotbal a Albaniei. În vârstă de 37 de ani, Demollari este considerat cel mai valoros „stranier" care a evoluat în campionatul României. ■ Simțind că ar putea să-și piardă „golgeterul", conducerea Universității Craiova i-a oferit lui Claudiu Niculescu suma de 1000 de dolari pentru fiecare gol marcat peste cota de 15. În prezent, prin contractul scadent în vara lui 2003, atacantul oltean câștigă anual 25.000 de dolari. ■ Ieșit din vederile noului „stăpân" al „câinilor roșii", Ion Marin, fostul internațional ajuns la 36 de primăveri, Gheorghe Mihali a decis să-și agațe ghetele în cui. Atașat de culorile grupării Ștefan cel Mare, Mihali ar dori să ocupe un loc în structura clubului, lucru promis - de altfel - de președintele „alb-roșiilor", Nicolae Badea. ■ Nici nu a ajuns bine în curtea UMT-ului, că, la primul joc disputat pentru trupa timișoreană, „vârful" arădean Călin Mariș și-a demonstrat calitățile de golgeter, marcând primul punct al întâlnirii amicale: UMT - Severnav Turnu Severin, încheiată cu scorul de 4-0. Dacă o ține tot așa, Căli-gol și-ar putea îndeplini visul, un loc de titular în Divizia A. ■ O mică speranță pentru admiratorii celui mai mare baschetbalist din toate timpurile. Michael Jordan și-a reluat antrenamentele alături de echipieni lui Washington Wizards și ar putea reveni în activitate, chiar dacă șansele sunt reduse. Nu mai departe de acum câteva zile, „Air" a suferit o accidentare la gleznă, dar nu a putut sta departe de terenul de baschet. Așadar... ■ Campionul olimpic la sabie, Mihai Covaliu a spus sâmbătă „adio" burlăciei. Aleasa inimii este tot o mânuitoare a sabiei, Irina, a cărei rochie de mireasă a fost realizată de creatoarea arădeană, Elena Lăslean. ■ La Jocurile Francofoniei, reprezentativa de tineret a României a învins cu 2-1 selecționata similară a statului Burkina Faso și s-a calificat în sfertunle de finală ale turneului de fotbal.

CĂLIN MNERIE

CSM Conar va avea

CINCI SPORTIVI LA CAMPIONATELE EUROPENE

Marcela Iancu - vicecampioană națională

* Zilele trecute s-au desfășurat la Mediaș, „naționalele" de atletism pentru juniorii III. Competitorii de la CSM Conar Arad au obținut următoarele rezultate: Marcela Iancu - locul 2 în proba de 300 m (timpul înregistrat 41.53 sec.), Teodora Petraș - 46.84 m în proba de sulița (rezultat în afara concursului).

Lucia Mihalache - record al României

* La tir-talere, Lucia Mihalache (CSM Conar) a egalat recordul național în proba de skeet, cu 70 de talere doborâte. Performanța a avut loc la Timișoara.

Pe de altă parte, clubul arădean va alinia nu mai puțin de cinci sportivi în viitorul apropiat, la Campionatele Europene, după cum urmează: **Iulian Raicea, Marius Cenădan, Lucia Mihalache - ramura tir, Zagreb (Croația)** respectiv **Dana Dodean, Adrian Dodean - tenis de masă, Terni (Italia).**

A. HĂRȚĂU

Lupte greco-romane

UN NOU SUCCES AL C.S.Ș. GLORIA - ASTRA ARAD

La Pitești, în Sala Sporturilor din Trivale s-a desfășurat etapa a III-a a Diviziei Naționale de juniori la lupte greco-romane, seria I. Din această serie fac parte 18 echipe. Aradul a fost reprezentat de echipa C.S.Ș. Gloria - C.S. Astra care a avut o comportare meritorie, clasându-se pe locul II cu 75 puncte după C.S.Ș. - C.S. Dacia Pitești cu 78 puncte, fiind urmată de C.S.Ș. CFR Brașov cu 68,5 puncte. Arădenii au luat astfel o serioasă opțiune pentru calificarea la turneul final la care se vor califica primele 3 clasate din cele 2 serii de câte 18 echipe.

Lotul echipei arădene pregătită de antrenorul emerit prof. Stanciu Spiridon și antrenorii Ioan Coste și Nicolae Tomescu este: Oachiș Alex., Folț Ovidiu, Câmpureanu Ionuț, Dascălu Adrian; Moldovan Iulian, Hoffmann Matei Danci Claudiu, Drăgan Daniel, Ocneanu Cristian, Ilieș Florin și Codreanu Răzvan.

Etapa a IV-a și ultima va avea loc la Oradea în 12-14 octombrie a.c., când se vor cunoaște și cele 3 echipe care vor participa la turneul final din 9-11 noiembrie 2001.

C. MNERIE

În urma jocului cu Dacia Chișinău

DRIDA ȘI LUCA SUNT ACCIDENTAȚI

Ieri a fost zi plină pentru echipa fanion a Aradului în cantonamentul de la Câmpulung Moldovenesc. Jucătorii UTA-ei au fost trecuți prin nu mai puțin de trei antrenamente de tehnicianul Ionuț Popa. Dimineața de la ora 7,00 fotbaliștii „au înghițit" o oră de alergare, după micul dejun s-a desfășurat o ședință de pregătire tehnico-tactică, totul culminând cu antrenamentul de după-amiază ce a constat în probe de rezistență în condiții de viteză.

Din păcate, mijlocașii Drida și Luca nu s-au putut pregăti cot la cot cu ceilalți „textiliști", ei simțind pe pielea lor jocul dur practicat de Dacia Chișinău, echipă învinsă duminică de „Bătrâna Doamnă". Mai mult ca sigur că Ionuț Popa nu-i va forța pe cei doi, astăzi, cu ocazia testului în compania Forestei Suceava, aceleași lucru fiind valabil și pentru Zaha și Alin Drăgan, accidentați cu mai multe zile în urmă.

C. MNERIE

GI MOTOR

MATERIALE DE CONSTRUCTII
LA INDEMANA ORICUI!

GI MOTOR
vă oferă

CIMENT

Aceeaşi calitate, acum şi

la preț de en - gros.

Vă aşteptăm în depozitele noastre din

ARAD	GARA ARADUL NOU	TEL: 288009, 093-183125
	GARA ARAD	TEL: 092-374333
	OBOR	TEL: 256243
LIPOVA	GARA RADNA	TEL: 562388

(C.A.)

Noi locuri de muncă la Leoni Wiring Systems Arad

18.000 angajați în întreaga lume
Clienți principali: Rover, General Motors, Rolls Royce, Audi / VW, Land Rover, Porsche, Daimler Chrysler
În Arad: Am început producția în mai 1999
Fabricăm sisteme electrice pentru Rover și Land Rover din Marea Britanie
Avem 1400 de angajați și dorim să dublăm capacitatea până la sfârșitul anului 2002

În prezent dorim să angajăm personal pentru următoarele poziții:

Planificator (materiale)

Responsabilități:
- Analiza cerințelor clienților și producerea planului de producție
- Monitorizarea producției pentru a asigura livrarea către clienți
- Imbunătățirea continuă a activității de planificare

Experiența și pregătirea necesară:
- să aibă inițiativă și să fie puternic motivat
- cunoștințe foarte bune de limba engleză, scris și vorbit
- cunoștințe de operare PC – Excel, Access, Word
- bune abilități numerice și de comunicare
- preferabil studii superioare (economice sau tehnice).

Analist achiziții materii prime

Responsabilități:
- gestiunea relațiilor cu furnizorii externi
- programarea și reprogramarea comenzilor și livrărilor
- urmărirea livrărilor
- asigurarea stocului optim de materiale

Experiența și pregătirea necesară:
- abilități numerice și analitice
- preferabil studii superioare (economice sau tehnice)
- cunoștințe foarte bune de limba engleză, scris și vorbit
- cunoștințe de operare PC – Excel, Access, Word
- bune abilități de comunicare.

Dacă sunteți interesat
trimiteti un CV si scrisoare de intentie până în data de 20 iulie 2001, la fax 057/275115 sau e-mail Carmen.Afronie@LeoniWiring.co.uk.

Aceste posturi reprezintă o posibilitate de a vă alătura unei importante companii multinaționale și oferă excelente oportunități în carieră.

THE QUALITY CONNECTION
LEONI
Wire · Cable · Wiring Systems

(2059707)

BANCA TRANSILVANIA S.A.
SUCURSALA ARAD

organizează selecție de personal:

◆ **REFERENT GHIȘEU - 2 posturi.**
Condiții: studii superioare economice.

◆ **REFERENT DECONTĂRI EXTERNE** - 1 post
condiții: studii superioare de informatică sau contabilitate de gestiune și informatică

◆ **REFERENT CREDITE** - 1 post.
Condiții - studii superioare economice
vechime minim 5 ani
vârstă maximă 40 ani

◆ **EVALUATOR** - 1 post.
Condiții: studii superioare tehnice (inginer)
Facultatea de construcții
- Carnet de conducere
- Vechime (min. 5 ani)
- Vârsta maximă 40 ani bărbat

Cererile însoțite de C.V. și cazier judiciar se vor depune la secretariatul Sucursalei Arad, str. Unirii nr. 5-7, telefon 283132 până la data de 25 iulie 2001.

(2059694)

S.C. IATSA S.A. ARAD

Str. Ștefan cel Mare 2-4, telefon 287.366 sau 950

Singurul dealer autorizat al S.C. AUTOMOBILE DACIA S.A.

PROGRAM zilnic 8,00-17,00

AUTOTURISMELE DIN GAMA DAEWOO

VĂ ANUNȚĂM CĂ PUTEȚI ACHIZIȚIONA ÎN *LEASING* SAU *CASH*

NUBIRA
MATIZ
CIELO
MUSSO
AVIA
TICO

(2059135)

VINDE o gamă variată de piese auto la preț de producător.

EFECTUEAZĂ inspecții tehnice periodice.

(2059570)

Grupul Școlar de Arte și Meserii „Spiru Haret"

al Cooperației Meșteșugărești - Arad,
Str. Emil Gârleanu nr. 1, telefon 280967

face înscrieri pentru absolvenții de 8 clase (cu sau fără examen de capacitate) și pentru absolvenții de liceu (cu sau fără diplomă de bacalaureat) la următoarele meserii și specializări:

ȘCOALA PROFESIONALĂ - 3 ani
● Bijutier ● Frizer-coafor-manichiurist - pedichiurist ● Ospătar, barman, vânzător în unități de alimentație publică ● Operator calculatoare pentru comerț și alimentație publică ● Mecanic autoturisme

ȘCOALA POSTLICEALĂ - 2 ani
(cu sau fără diplomă de bacalaureat)
- Agent vamal
- Funcționar bancar
- Analist programator
- Secretar stenodactilograf, operator birotică
- Coafor stilist
- Cosmetician
- Asistent de gestiune
- Electronist, depanator radio-TV

ȘCOALA TEHNICĂ DE MAIȘTRI - 2 ani
- Maistru mecanic
- Maistru montare întreținere și reparații mașini și aparate electrice

Pentru toate formele de școlarizare înscrierile se fac în perioada 2-28 iulie 2001, fără examen de admitere.

(5927258)

SC AGROSEM SA TIMIȘOARA
Agenția Arad

ANGAJEAZĂ pe perioadă nedeterminată următorul personal:

contabil
cu minim 3 ani vechime în funcție, cunoștințe operare pe calculator.

Informații suplimentare la sediul Agenției Agrosem Arad, str. Dumbrava Roșie nr. 2-4, tel. 057/275.156, 057/289.063.

(5927272)

Direcția Silvică Arad

la sediul din str. Episcopiei nr. 48,

ORGANIZEAZĂ LICITAȚIE în data de 02.08.2001, ora 10,00, pentru valorificarea de fazani și potârnichi.

Detalii la sediul nostru (tel. 057/280.261) sau la Ocolul Silvic Criș (tel. 057/523.072).

(5927271)

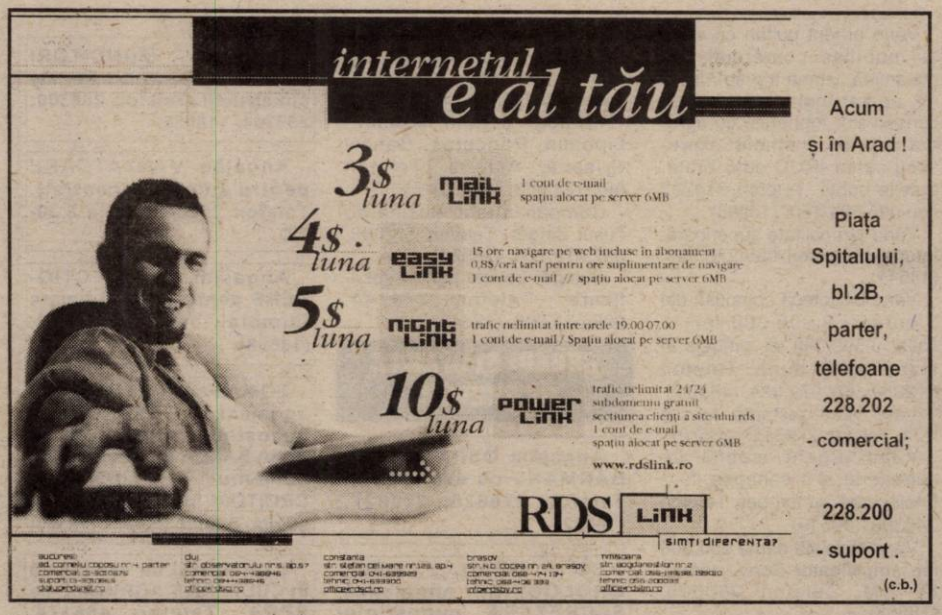

S.C. ELECTRICA S.A. E.D. ARAD

Scoate la vânzare, prin licitație publică deschisă cu strigare mijloace fixe disponibile, aprobate la casare, conform listei aflate la Compartimentul Patrimoniu.

Licitația va avea loc la sediul unității din Bl. Iuliu Maniu, nr. 65-71 în data de 1.08.2001, ora 10 și se va repeta în data de 08.08.2001 și 15.08.2001 la aceeași oră.

Informații privind mijloacele fixe scoase la vânzare, alte date tehnico-economice și caietul de sarcini aferent pot fi obținute la telefon 201845, 201938.

Taxa de garanție pentru participare la licitație este de 10% din prețul de pornire al licitației mijlocului fix (bunului) solicitat a fi cumpărat, iar taxa de participare este de 50.000 lei, care se achită la casieria unității până în ziua licitației (cel mai târziu cu o oră înainte de începerea acesteia).

(2059612)

foto studio enigma

Castiga cu promotiile verii FUJIFILM si KODAK cumparand filme din magazinele noastre.

+

continua oferta speciala cu

1 film si 1 album gratuit !

www. fotoenigma.go.ro

- de 3 ori in Arad -

ANIVERSĂRI

Toate florile din lume prinse într-un buchet și un călduros „LA MULȚI ANI" pentru cea mai iubită fiică și nepoată,

IOANA MATEIU.

Din partea celor dragi. (18654)

„LA MULȚI ANI!" și multe bucurii pentru

BIANCA IOANA BANCI,

din LIPOVA, cu ocazia zilei de naștere. Să-i fie viața ei frumoasă și sigură în orice ceas. Cu dragoste tata și bunicii. (18057)

VÂNZĂRI APARTAMENTE O CAMERĂ

Vând garsonieră Micălaca, zona Miorița, lângă dispensar. Telefon 265392, după ora 16. (18512)

Vând garsonieră, cameră, hol, baie duș, gresie, faianță, satelit, uși termopan, deosebită, 5.500 DM, Vlaicu, bloc A10-1, etaj I. Telefon 228853. (18311)

Vând apartament una cameră, bloc 337, etaj II/VI, cu lift. Telefon 228021.(18204)

VÂNZĂRI APARTAMENTE DOUĂ CAMERE

Vând apartament 2 camere, hol mare, parter, Vlaicu, bl. X6. Telefon 237156.

Vând 2 camere Vlaicu, confort I, decomandat, 11600 DM. Telefon 253364. (18576)

Vând apartament 2 camere, Alfa. Telefon 093.436.802; 275336. (18600)

Vând apartament 2 camere, la casă, zona Podgoria (Iuliu Maniu), 84 mp, 12.500 DM. Telefon 228853. (18052)

Vând apartament Aradul Nou, 2 camere, et. 4/4, preț 11.000 DM. Telefon 092 397 193, 210740. (17935)

Vând apartament 2 camere, Vlaicu. Informații telefon 270947, marțea, miercurea și joia, între orele 17-19, când poate fi și văzut, preț informativ 11.000 DM, negociabil. (18421)

Vând apartament 2 camere, Calea Romanilor, acoperiș, îmbunătățit. Telefon 283455. (18516)

Vând apartament 2 camere, zona 300. Telefon 266198, după ora 20; 094.128.315. (17382)

Vând apartament 2 camere semidecomandat, Vlaicu, 13.000 DM. Telefon 213113. (17640)

Vând apartament 2 camere central, parter, decomandate. Telefon 221260 după ora 16; 096.451.030. (18656)

Vând avantajos apartament 2 camere, dependințe, în casă, curte, Meținau. Telefon 223162; 094.296.821. (18167)

Vând apartament 2 camere, decomandate, îmbunătățiri, parter, str. Abrud bl. 163. Telefon 216029. (18393)

Vând apartament ultracentral, 2 camere, 100 mp, parter înalt, cumpărat cu Legea 112. Telefon 282979. (18547)

Vând apartament 2 camere, parter, optim privatizare, lângă Coraura, sau schimb 1 cameră. Telefon 261280, orele 20-23. (18532)

Vând apartament 2 camere, Tg. Mureș sau schimb cu garsonieră Arad. Telefon 223130. (18535)

Vând apartament 2 camere, Micălaca, bl. 340. Telefon 263402. (18536)

Vând apartament 2 camere, zona Alfa. Telefon 258770. (18554)

Vând apartament 2 camere, parter, central, zona Intim, 11.600 DM. Telefon 279718, 094.542.931. (18587)

VÂNZĂRI APARTAMENTE TREI CAMERE

Vând 3 camere, ultracentral, îmbunătățiri, et. I, 38.000 DM. Telefon 270856. (18576)

Ocazie! Vând 3 camere, 300, et. I, îmbunătățiri, 24.000 DM. Telefon 270856, 092.257.409. (18576)

Vând apartament 3 camere Micălaca 300. Telefon 259188, 092.358.171; 092476.108. (18635)

Vând apartament 3 camere, semidecomandat, et. II. Telefon 264695. (17278)

Vând apartament Samantha 3 camere, parchet, faianță, gresie, contorizat, 35.000 DM. Telefon 094.559.201. (17640)

Vând apartament 3 camere decomandat, 2 băi, 2 balcoane, frumos amenajat, central, str. M. Scaevola, 30.000 DM. Telefon 094.559.201. (17899)

Vând în Pîncota, apartament 3 camere, central. Telefon 466456. (18147)

Vând apartament 3 camere, parter, ultracentral, posibilitate privatizare, zilnic orele 17-22. Telefon 222953. (18388)

Vând apartament 3 camere, decomandate, Vlaicu. Telefon 237119; 093.074.995. (18527)

Vând apartament 3 camere, dependințe, et. 3/4, zona Mucius Scaevola. Telefon 279726. (18601)

VÂNZĂRI APARTAMENTE PATRU CAMERE

Vând apartament 4 camere, et. 3/4, Micălaca 700, îmbunătățiri, garaj, canal, pardosea beton. Telefon 256079, 094 583 443. (17157)

Vând apartament 4 camere, super mobilat și utilat. Telefon 092.677.100. (18567)

VÂNZĂRI CASE

Vând casă în Curtici, str. Mărășești nr. 48. Telefon 464912.

Vând casă central cu spațiu comercial amenajat. Telefon 279390. (18611)

Vând casă din cărămidă, cu etaj, 5 camere, la parter magazin alimentar, în curte spălătorie auto cu toate mijloacele fixe și aparatele din dotare + anexă 2 camere, bucătărie și debara (apă, telefon, curent trifazic, gaz, încălzire centrală, magazinul cu aer condiționat), vad foarte bun, total 964 mp, exteriorul renovat în lavabil, preț 130.000 DM, negociabil. Accept și rate. Telefon 093 169 998, 092 571 335. (18383)

Vând în Pâncota, str. Horia, nr. 15, casă cu toate utilitățile și cu grădină. Telefon 057 - 281228. (15722)

Vând CASĂ FOARTE MARE, de AGREMENT, posibilități agroturism, pensiune, tabără. Telefon 212352, 531122, 095.439.221. (17510)

Vând 2 case în aceeași curte, toate condițiile, suprafața 1000 mp. Telefon 094.555.452. (17585)

Vând casă în comuna Șagu. Telefon 418212, după ora 18. (18038)

Vând urgent casă în Grădiște, renovată, toate condițiile, str. Orient, nr. 82. Telefon 276358, 276781. (18252)

Vând casă vacanță, Săvârșin, cu teren 3.600 mp, preț negociabil 18.000 DM. Telefon 256000, 094 928 511. (18381)

Vând vilă mare, nouă, Calea Radnei. Telefon 094 540 216. (18270)

Vând casă, cartier Pârneava, cablu, 390 mp. Telefon 211021. (17997)

Vând casă la Sânpaul, cu grădină 8.064 mp, intravilan. Informații telefon 277027. (18514)

Vând casă zonă Gurahonț, 4 km, grădină 3750 mp, anexe, pământ cultivat, pomi fructiferi, pădure sau schimb cu locuință în Arad. Telefon 232713; 094.514.217. (17024)

Vând casă, Calea Victoriei, 4 camere, dependințe, magazin, stare funcționare, 2 intrări, bun privatizare. Telefon 230401. (18047)

Vând casă, localitatea Macea, la drumul principal, 13.000 DM. Telefon 536437. (18102)

Vând casă 1 cameră, bucătărie, baie, cu gaz, apă, canalizare, trifazic, teren 667 mp și fundație de casă mare în Pîrneava, str. Clujului nr. 131. Telefon 093.920.605. (18126)

Vând casă mare, tot confortul, comuna Livada. Telefon 092 583 724, 092 465 091. (17996)

Vând casă vacanță Cladova, teren 2.700 mp. Telefon 253366, 093 599 169. (17601)

Vând casă ultracentral, 3 camere, confort sporit (excelent sediu firmă, cabinet medical). Telefon 282146. (18244)

Vând 2 case în Oradea, în aceeași curte, cu condiții excelente de locuit, în apropiere centru. Telefon 057-474668. (5914150)

Vând casă pe str. Victoriei, ideal privatizare, preț negociabil, 45.000 $. Telefon 256314, 094.121.964. (18443)

Vând casă cu grădină în Șiria. Telefon 531102 sau 289882, seara. (18495)

Vând casă Păuliș nr. 79, trei camere, bucătărie. (18526)

Vând casă 4 camere, grădină 500 mp, str. Oltului nr. 12. Telefon 240711. (18539)

Vând casă compusă din două apartamente, bună pentru două familii, firmă, birouri, cabinete medicale, este gaz, încălzire centrală, pod, pivnițe mari, pod bun pentru mansardare, str. Coșbuc nr. 12A. Telefon 257335, după ora 14. (18545)

Vând casă 3 camere + dependințe, hală nouă 60 mp, gaz, curent trifazic, teren 720 mp. Informații telefon 095.315.895. (18571)

Vând casă 6 camere, două băi, garaj, grădină, curte cu sau fără mobilă. Telefon 218627. (18597)

Vând casă, Pecica sau schimb cu garsonieră Arad. Telefon 093.436.802, 275336.

VÂNZĂRI SPAȚII

Vând (închiriez) HALE producție/depozitare, cu utilități, 500, 1000, 2000 mp. Telefon 092.429.430. (17739)

Vând RESTAURANT „BISTRO" cu grădină de vară în centru GHIOROC. Telefon 461121. (18022)

Vând (închiriez) spațiu comercial central, toate utilitățile. Telefon 285777, 094.191.507. (18243)

Vând spațiu comercial din 2 camere, adecvat ABC și Bar, Aradul Nou, 12.000 DM. Telefon 228853. (18311)

Vând spațiu 400 mp, Șirandul „Neptun", toate dotările. Telefon 092.826.526. (18265)

Vând spațiu comercial 38 mp cu utilități Complex Fortuna, nr. 165-169, ap. 1. Informații telefon 247216. (18226)

Vând spațiu ultramodern amenajat, Grădiște, P. Rareș (DN Oradea), cu posibilitate locuit 140 mp, total 800 mp. Telefon 213353. (17581)

Vând avantajos spațiu comercial sau producție, 560 mp, parter bloc Șiria. Telefon 094.545.778. (18569)

VÂNZĂRI TERENURI

Vând loc casă, 671 mp, Aradul Nou, posibilități apă, gaz. Telefon 095 387 291, 094 697 599. (5926245)

Vând parcelă 6 ha pământ arabil, comuna Peregu Mare. Telefon 286022. (18534)

Vând teren 4850 mp, în zona de agrement Valea Crucii Păuliș. Informații telefon 095.315.895. (18571)

VÂNZĂRI AUTO

Vând MOTOARE DIESEL (Turbo) EUROPENE, garanție, act vamal. Telefon 093.570.094. (16107)

Vând tractor U-650, după RK + plug + remorcă + disc. Telefon 514825. (18039)

Vând Ford Sierra Break 1,8 Turbo Diesel. Telefon 095.969.595. (18229)

Vând Oltcit, an fabricație 1989, preț negociabil. Telefon 520733, după ora 16. (7910310)

Vând motor și cutie viteză Volskwagen Transporter la cheie. Telefon 094.509.369; 279204. (18305)

Vând ieftin INSTALAȚII AER CONDIȚIONAT pentru autoturisme și locuințe. Oferim GARANȚIE. Telefon 057 - 284857; 092.556.562. (18472)

Ocazie! Vând NISSAN TERRANO 2,4 i 4x4, an 1987, roșu, klimă, alarmă, preț 9.900 DM negociabil. Telefon 092.556.562. (18472)

Vând Dacia 1300, an 81, preț 700 DM. Telefon 278277. (18504)

Vând autoutilitară Citroen Diesel, 1988, 2.500 cmc, preț 7.900 DM. Telefon 093 294 998, 093 178 496. (17290)

Vând autoutilitară camion cu motor Saviem. Informații telefon 092.561.815; 057-272808; 057-289559. (17753)

Vând ARO 244 Diesel, din 1992, sau schimb cu Dacia Break. Telefon 250250 sau 096.250.251. (18546)

Vând remorcă Padiș, 700 kg, cu prelată cauciucată. Telefon 094.557.630; 411170. (18434)

Vând Lada 1200 din '81, culoare roșie, stare bună, preț 550 DM, negociabil. Telefon 263398. (18560)

Vând Dacia break, 1999, metalizată, stare impecabilă, 16000 km, preț 5.000 DM, negociabil. Telefon 218042; 094.958.818. (18563)

Vând ARO 244, motor Brașov, an 1993, două remorci. Telefon 243328 sau 229839. (18574)

Vând Audi 80 B.4, 1993, 20L. Telefon 280274, 094.928.087. (18579)

Vând Dacia 1310, an fabricație 1995. Telefon 095.843.855. (18584)

(Continuare în pagina 14) ➔

(Urmare din pagina 13)

Vând Ford Scorpio GFK 2.0i, model american, desosebit, central, servo, ABS, rosu, stare perfectă, an 1990, 8lt.%, 1600 DM, negociabil. Telefon 094.194.396. (18590)

Vând Dacia 1310, CIV, VT RAR 2003, stare buna, 980 DM, BMW acte Germania 1200 DM, negociabil. Telefon 286856, 095.691.394. (18596)

VÂNZĂRI ELECTRO

Vindem: VITRINE frigorifice, CAMERE frigorifice, AGREGATE frigorifice, DULAPURI frigorifice, CONDENSATOARE, VAPORIZATOARE; garanție. Telefon 281384, orele 8-18. (17206)

Vând, la prețuri avantajoase MAȘINI SPĂLAT AUTOMATE, TV COLOR, COMBINE FRIGORIFICE, garanție. Telefon 275681. (18404)

Vând vitrină frigorifică verticală, agregate frig. Telefon 093 253 651. (18450)

Vând CASE MARCAT FISCALE și CÂNTARE ELECTRONICE, omologate. Telefon 282829; 272727. (f. 2059562)

Vând MAȘINI AUTOMATE SPĂLAT, TV COLOR, COMBINE FRIGORIFICE, CONGELATOARE, prețuri avantajoase, garanție, postgaranție. Telefon 278500. (18404)

Vând MAȘINI de SPĂLAT AUTOMATE, modele noi, prețuri foarte mici. OFERIM GARANȚIE! Telefon 259339; 094.706.321. (18497)

Vând FRIGIDERE, CONGELATOARE, COMBINE, LĂZI și VITRINE FRIGORIFICE din GERMANIA, cu garanție. Telefon 259339, 094.706.321. (18497)

Vând TELEVIZOR (telecomandă), teletext, stereo, diagonala 37-67 cm, prețuri convenabile. Telefon 259339; 094.706.321. (18497)

Vând TV COLOR, COMBINE FRIGORIFICE, CONGELATOARE, MAȘINI SPĂLAT AUTOMATE, prețuri avantajoase, garanție, postgaranție. Telefon 284000. (18404)

Vând TV color diagonala 37-67, frigidere, combine și lăzi frigorifice + congelatoare, mașini automate, cu garanție 3-12 luni. Telefon 274600 orele 9-19; 241355 orele 19.30-22. (17543)

Vând COMBINE FRIGORIFICE, CONGELATOARE, MAȘINI SPĂLAT AUTOMATE, TV COLOR, prețuri avantajoase, garanție, postgaranție. Telefon 259001. (18404)

Vindem COMPUTER 486 complet 1.600.000 lei. Telefon 280260, 094.552.226, orar: 10-18.

Vând TV LG diferite modele, noi, import Germania, preț interesant. Telefon 280260, 094.552.226, orar: 10-18.

Vând TELEVIZOARE second-hand, prețuri foarte avantajoase. Telefon 280260, 094.552.226, orar: 10-18.

Vând MONITOR VGA de 14-15-17-19-21. Telefon 280260, 094.552.226, orar: 10-18.

Vând PENTIUM I 133 MHz, 32 RAM, 1 GB, monitor, tastatură, mouse, stoc limitat, 250 DM, Telefon 280260, 094.552.226, orar: 10-18.

Vând imprimante Deskjet HP, 40 DM. Telefon 280260; 094.552.226.

Vindem imprimante A 3 cu ace IBM/Epson 160 CPS noi, 300 DM. Telefon 280260, orele 10-18; 094.552.226.

Vând televizoare color, mărci germane, renumite, la cele mai mici prețuri, cu garanție 6 luni, la domiciliu. Telefon 057-287404. (18109)

Vând mașină spălat automată, televizor color, cuptor microunde, monitor color. Telefon 284604. (18225)

Vând televizoare color, diferite modele, telecomandă, stereo. Telefon 219365, 093 380 028. (18430)

Vând televizoare color, diferite modele, teletext, telecomandă, garanție. Telefon 264004- (18462)

Vând mașini spălat automate, combine frigorifice, televizoare color, diferite modele, garanție. Telefon 251392. (18461)

Vând vitrină frigorifică, stare bună, motor garanție, 8.000.000 lei. Telefon 092 294 842. (18517)

Vând congelator, ladă înghețată, vitrină frig, combină frig Nei, dulap frigorific, garanție 1 an. Telefon 210613. (18522)

VÂNZĂRI DIVERSE

Ocazie! vând aparat cafea profesional cu 2 cupe, 7.000.000 lei. Informații telefon 092.748.670. (18580)

Vând la prețuri avantajoase, materiale de construcții din demolări. Telefon 255976 seara. (18174)

Vând CHIOȘC din lemn, UȘI pentru cameră de bloc, CHERESTEA lemn de nuc. Telefon 230443 și 094 276 717.

Vând ȚIGLĂ MARSILIA-portugheză, fabricație Sighișoara, 6.750 lei/buc; BLOC CERAMIC 290/240/140, 9.950 lei/buc; TERASIT MOZAIC; PRAF MARMORĂ; DEȘEU MARMORĂ. Se asigură transport! Telefon 057 - 531498; 093.129.182. (18217)

Vând OȚEL BETON OB 37 PC 52 diametru 6-8-10-12, 8.950 lei/kg; SÂRMĂ DE BALOTAT, 17.000 lei/kg. Telefon 057 - 531498, 093.129.182. (18217)

Vând urgent SCULE SPĂLĂTORIE AUTO (2 mașini spălat auto, profesionale). Telefon 092.621.961. (17892)

Vând PLASĂ GARD ZINCATĂ, toate dimensiunile, 19.000 lei/ kg, str. V. CONTA nr. 1, telefon 273862; str. VRABIEI nr. 4, telefon 289997. ORAR: luni-vineri 8-17, sâmbătă 8-13. (17210)

Vând SÂRMĂ BALOTAT AGRICULTURĂ, 17000 lei/kg,CUIE; PLASĂ RABITZ; TABLĂ ZINCATĂ 0,4, electrozi sudură Ductil Buzău, SÂRMĂ NEAGRĂ și ZINCATĂ, SÂRMĂ GHIMPATĂ, str. Vasile Conta, nr. 1. Telefon 273862, 289997, 094.289.997. (17210)

Vând BCA, blocuri ceramice, ȚIGLĂ 10 modele, UȘI, FERESTRE, PAL, placaj, PFL, bitum, carton asfaltat, cărămidă, teracote, plăci azbociment etc; str. Pădurii, nr. 69. Telefon 211272. (18250)

Vindem puicuțe ROSSO, vârsta 15 săptămâni. Informații telefon 094.877.274; 095.394.276. (mp)

Vând diferite UTILAJE DE BRUTĂRIE și PATISERIE, import GERMANIA. Telefon 094 350 894, 069-561428. (18098)

Vând 2 vaci cu 20 litri lapte, str. Steagului nr. 5. (18066)

Vând casă str. Milea, frigider camping, boiler, aragaz butelie, calorifer cu ulei. Telefon 281167, 094.619.790. (18161)

Vând barcă fibră de sticlă 3,6 m lungime. Telefon 285777, 094.191.507. (18243)

Vând Complex Zootehnic în localitatea Secusigiu, suprafața totală 8 ha, compus din: 5 grajduri, magazie cereale, abator autorizat, birouri, spațiu comercial, casă locuit, grădină. Telefon 095.917.195; 095.368.776. (18246)

Vând BOLȚARI, DIFERITE DIMENSIUNI, TERMOIZOLANȚI, foarte convenabil. Telefon 094 507 339, 275551. (18228)

Vând convenabil familii de albine cu/fără ladă. Telefon 094 917 920. (18336)

Vând cazan țuică, 125 lt, stare perfectă și arbore lămâi pe rod 1,8-2 m. Telefon 461665. (18395)

Vând NISIP și BALAST, la domiciliu. telefon 257769. (18433)

Vând rolete plastic 250.000 lei/mp; rolete lemn 500.000 lei/mp; obloane mobile lemn 700.000 lei/mp. Telefon 090 - 481236. (18239)

Vând BOLȚARI TERMOIZOLANȚI zgură-beton, BORDURI, PAVELE, etc, cele mai mici prețuri. Telefon 095 634 885. (17638)

Vând MAȘINĂ DE RINDELUIT pe 4 fețe. Telefon 211272, orele 8-17. (18250)

PUI DE ȘIRIA! Vindem populației, în limita stocului, la ferma „PRODAGRO CETATE" din ȘIRIA, vineri 20 iulie 2001, orele 14-18, sâmbătă 21 iulie 2001, orele 7-15, PUI VII DE CARNE de cca 400 gr. (18453)

Vând cărămidă din demolări și plăci azbociment. Telefon 095.903.872. (18481)

Vând 10 t orz. Telefon 536256, Macea. (18485)

Vând LEMNE FOC, NISIP, BALAST, la domiciliul clientului. Telefon 214010. (18508)

Vând LEMNE FOC, NISIP, BALAST, la domiciliul clientului. Telefon 245248. (18513)

Vând LEMNE FOC, NISIP, BALAST, la domiciliul clientului. Telefon 210771. (18513)

Vând pui fazani și prepelițe, ouă prepelițe adulte. Telefon 095 511 920. (17268)

Vând țuică prune 50°, 50.000 lei/lt. Telefon 057-221468. (5927249)

Vindem plăci marmoră, mozaic, praf marmoră, rame blondel, cutii gaz, balast și nisip, cu transport la domiciliu, var pastă, mortar. Informații telefon 244803 și 274238, seara. (18177)

Vindem ROLETE PLASTIC, import, 280.000 lei/mp; ROLETE TEI 650.000 lei/mp. Telefon 059-460315; 095.827.725. (17762)

Vând Pentium III imprimantă, fax, barcă pneumatică cu motor 7 CP și trailer. Telefon 093.013.382. (17882)

Vând garaj zidit, central, și pian cu coadă. Telefon 258244, după ora 16. (18072)

Vindem, închiriem, EXPRESOARE de CAFEA profesionale „SAECO". Telefon 270850; 094.635.132. (17502)

Vând colțare, canapele, fotolii, la prețuri avantajoase Telefon 270700. (17290)

Vând cățel Rottweiller 2 vaccinuri, tatuați, linie de campioni. Telefon 057 - 283102. (18231)

Vând vacă de 8 ani, localitatea Horia. Telefon 532251. (18544)

Vând aparat de sudură-Schutz gaz, ideal pentru tinichigerie auto. Telefon 243424, după ora 18. (18542)

Vând urgent pulturi cu sticlă și mobilier comercial din melamină, vitrină frig tip Alco 2 ml, aparat înghețată un brat, conservator înghețată cu agregat nou, pe clormetil, expressou cafea IRUC cu 3 brate, butelie dublă. Telefon 514233 sau 095 581 150. (17995)

Vând fân calitate superioară. Informații telefon 095.278.587. (18541)

Vând bibliotecă compusă din 5 corpuri 8.000.000 lei+ 1 coltar 3.500.000 lei, ambele în stare foarte bună. Telefon 212059; 092.979.384. (18521)

Vând vacă gestantă, luna a IX-a. Telefon 274315. (18520)

Vând urgent mobilă de sufragerie și o canapea cu 2 fotolii, care se fac pat. Telefon 246366. (18519)

Vând bicicletă damă 550.000 lei, amplificator Sony, defect, 80 DM. Telefon 286805. (18553)

Vând 2 mașini paste făinoase, malaxor, rafturi cu sită pentru uscat paste, 300 buc. Informații telefon 095.315.895. (18571)

Vând mașini speciale pentru croitorie butonieră ușoară, triplok, cu două ace. Telefon 280274, 094.928.087. (18579)

Vând (3) locuri de veci, Cimitirul UTA. Telefon 235830. (18585)

Vând NISIP și BALAST, la domiciliul clientului. Telefon 261946, 259556. (18588)

Vând EUROBOLȚARI termoizolanți cu certificat calitate 300x250x200 6500 lei/buc, ; 1 mc-435.000 lei; 1 boltar-8 cărămizi. Telefon 281491; 092.381.750. (18592)

Vând mobilă bucătărie, uși apartament, canapea extensibilă + 2 fotolii, TV sport. Telefon 277675. (18667)

Vând diferite UTILAJE DE BRUTĂRIE ȘI PATISERIE, import GERMANIA. Telefon 094 350 894, 069-561428. (18646)

CUMPĂRĂRI TERENURI, IMOBILIARE

Cumpăr apartament 2 camere decomandat, etaj 1-3, zonă centrală. Telefon 094.559.201. (17640)

Cumpăr apartament 2-3 camere în Micălaca sau Alfa, la preț rezonabil. Telefon 213113. (17899)

Cumpăr teren agricol în loturi compacte de minim 50 ha. Telefon 095.524.859; 213113. (17899)

Cumpăr apartament 3-4 camere în blocurile de asociație din centru, C. Romanilor. Telefon 213113. (17640)

CUMPĂRĂRI AUTO

Cumpăr tractor U 650 eventual cu plug sau disc. Telefon 094.608.522. (7253298)

CUMPĂRĂRI DIVERSE

Cumpăr scândură din demolări (tavane, podele etc) preț 2.000.000 lei/mc sau la schimb cu scândură nouă. Telefon 094.608.032. (18380)

Cumpăr porci grași și vite pentru sacrificare, Arad. Telefon 057-287723. (17983)

Cumpăr vaci, vițele, tauri. Telefon 288968 sau 092.941.123. (18066)

Cumpăr vaci bătrâne și juninci. Telefon 250866, 095.681.191. (18130)

Cumpăr PORCI GRAȘI, peste 100 kg, localitatea Mâsca nr. 307, preț 38.000 lei/ kg. Telefon 057-531497, 094 774 649. (18454)

Cumpăr grâu, recolta 2000, cantități mari, 3.500 lei/ kg. Telefon 462342. (7253236)

Cumpăr deșeuri de fier vechi, cantități mari. Telefon 093.404.010. (18306)

Cumpăr porci, plata pe loc, ofer 38.000 lei/kg, negociabil. Telefon 095.588.624. (18159)

Cumpăr acțiuni Arbema, Lipomin, Pâncotas, Banat-Crișana, Astoria. Telefon 093.124.053. (17921)

Cumpăr urgent mașină de cusut Zinger. Telefon 212059, 092.979.384. (18524)

Cumpăr bovine pentru sacrificare. Telefon 274744, 095.624.006. (18643)

CERERI ȘI OFERTE DE SERVICII

Angajăm OSPĂTARE și BARMANE cu experiență. Telefon 270026, 270027. (18632)

SC GEAD, sediu OROLOGERIE, angajează SECRETARĂ, cunoștințe contabilitate primară, limba italiană. Telefon 093.637.708. (18120)

FORTUNA INVEST & CONSULTING, angajează DIRECTOR MEDIA, OPERATOR PC (MS OFFICE), AGENȚI MARKETING. CV + scrisoare intenție + foto, se vor expedia la CP 10-102 2900 Arad. (18398)

NEW EVENTS FASHION angajează CONFECȚIONERE calificate mașini liniare. Telefon 253062. (18378)

SC K&K IMPEX SRL angajează AGENT COMERCIAL cu experiență, posesor permis conducere cat. B. Telefon 237404 între orele 9-17. (18387)

SOCOM „PIELARUL" ARAD, str. Ghiba Birta, nr. 16, angajează CONFECȚIONERE FEȚE ÎNCĂLȚĂMINTE (la mașini cusut, termociment, pregătitor la masă, subțiat marginea pielii). Telefon 236116 sau Biroul Personal, orele 7.30 - 15. (18425)

ANGAJĂM DOAMNE, DOMNIȘOARE cu voce plăcută, salarizare deosebită. Telefon 094 533 243. (18515)

SC ARCOOM Arad, str. Cloșca nr. 8, angajează CONFECȚIONERI pentru mașini cusut industriale. Informații suplimentare telefon 255889. (18171)

SC NATURAL CONSERV angajează MUNCITORI calificați și necalificați (femei) pentru sezon. Telefon 288725. (18112)

Angajez LANGOȘĂREASĂ și FRIZER, salariu bun. Telefon 257965, seara. (18543)

SOCIETATE COMERCIALĂ cu profil Party Line, caută DOMNIȘOARE vesele, politicoase, cu funcție de operator telefonic. Salar atractiv. Telefon 092.855.824. (18523)

SRL angajează TÂMPLAR priceput binale (și pensionar). Telefon 240976. (18245)

ASA Asigurări ATLASIB SA, Sucursala Arad, angajează AGENȚI de ASIGURARE cu carte de muncă. DOSARELE se depun la sediul sucursalei Arad, str. I. Maniu bl. P2, parter, până la data de 18.07.2001. Telefon/fax 237650. (18379)

SOCIETATE COMERCIALĂ angajează personal calificat în domeniul CONFECȚIILOR. Arad, str. Poenei nr. 32. Telefon 094.108.083. (18323)

Angajăm MUNCITORI necalificați pentru materiale construcții. Telefon 266300; 259704. (18556)

Angajăm VÂNZĂTOARE pentru gheretă (central). Telefon 250048, orele 8,30-12.

Angajăm CONFECȚIONERE pentru mașini liniare (simple). Telefon 223912. (18568)

TOMAIFICIO VENEZIANO angajează SECRETARĂ cunoștințe limba italiană; ȘEFĂ BANDĂ cu experiență în domeniul încălțăminte; CROITORI în piele manual și ștanță. Telefon 254233. (18570)

Caut FEMEI cu experiență în CULTURILE AGRICOLE de SERĂ. Telefon 464174. (18575)

Angajăm TINERI pentru CLUB CALCULATOARE. Telefon 094.847.220. (18606)

Departament de Publicitate angajăm 20 TINERI pe perioada vacanței și nu numai. Salar 2.400.000 lei/lună. Telefon 276817. (18581)

SOCIETATE COMERCIALĂ angajează COORDONATOR activitate transport și MOTOSTIVUITORIST cunoștințe mecanică. Telefon 243359. (18586)

GERIMAX INTERNAȚIONAL angajează MUNCITORI calificați în meseria TÂMPLAR, TÂMPLAR-STRUNGAR. Telefon 216823, orele 8-16. (18593)

Angajez VÂNZĂTOARE în Piața M. Viteazul. Informații telefon 286286. (18594)

Angajez urgent ȘOFER TIR C+E, cu experiență, posesor viză Anglia. Salariu peste 2100 DM. Telefon 057-514519 sau 096.708.340. (18599)

Angajăm BUCĂTĂREASĂ pentru micro cantină. Telefon 276986, orele 19-20.

Angajăm DACTILOGRAFĂ cu experiență. Telefon 280972; 281292. (18670)

Firmă prestatoare în domeniul menaj-curățenie-transport mobilă, caută PERSONAL NECALIFICAT. Telefon 094.245.572. (18641)

Încadrez BUCĂTĂREASĂ și VÂNZĂTOARE pentru Fast - Food. Telefon 092.654.643; 212716.

Angajez VÂNZĂTOARE pentru magazin Non - Stop. Telefon 243485, 094.397.850.

SOCIETATE COMERCIALĂ profil alimentar, angajează VÂNZĂTOARE. Telefon 266211. (18671)

PRESTĂRI SERVICII

„ANA-FRIG" repară: FRIGIDERE, CONGELATOARE, la domiciliu, garanție 1 an. Telefon 210420, 095 967 198. (17664)

CURSURI CALIFICARE, diplome internaționale: MASEUR, FOTOMODEL MANECHIN. Telefon 252860, 095 531 761. (17933)

CLAS MOBEL produce și comercializează COLȚARE, CANAPELE, FOTOLII. Telefon 270700. (17291)

(Continuare în pagina 15)

(Urmare din pagina 14)

„SILDOR PROD" execută reparații FRIGORIFICE; comercializează și montează AER CONDIȚIONAT. Se acordă garanția lucrării. Transport gratuit! Telefon 057 - 270622. (c. 277)

Execut: CONSTRUCȚII DIVERSE, RENOVĂRI apartamente la cheie, ZUGRĂVELI, IZOLAȚII CONTRA IGRASIEI. Telefon 272695; 095.685.685. (18419)

WES, ieftin, reparații FRIGORIFICE. Vinde, montează, repară INSTALAȚII AER CONDIȚIONAT - autoturisme, locuință. Telefon 057 - 284857, 092.556.562. (18473)

RENOVĂRI, zugrăveli, gletuieli, faianțări, tencuieli, parchetări, instalații sanitare. Telefon 348037. (18538)

Reparații FRIGIDERE, CONGELATOARE, domiciliul clientului, garanție 1 an. Telefon 282276. (18529)

Execut LUCRĂRI DENTARE: dinte 200.000 lei, proteză 1.000.000 lei. Telefon 092.975.714. (18394)

Execut LUCRĂRI CONSTRUCȚII: zidării, tencuieli, gresieri, acoperișuri, fundații. Telefon 536585. (18469)

DAMAR repară MAȘINI SPĂLAT automate, import, românești. Telefon 270518; 098.602.722. (18509)

Executăm IZOLAȚII ACOPERIȘURI, cu plata în rate. Telefon 275077. (18551)

Execut CONSTRUCȚII, rașchetări, zugrăveli, gresieri, gletuieli. Telefon 246363; 094.850.648. (18557)

Efectuez LUCRĂRI ARĂTURĂ, tractor JOHN DEER cu plug. Telefon 092.583.756. (18559)

Executăm LUCRĂRI zidărie, faianțări, gresieri, zugrăveli, amenajări interioare. Telefon 057/212798. (18561)

AUTOMATIC SERVICE repară MAȘINI SPĂLAT AUTOMATE, domiciliu. Telefon 259146, 094.241.398. (18578)

Școala șoferi BELC, completează 19 locuri, la categoriile: B, C, C+E, până luni, 23 IULIE 2001. Casa Sindicatelor, telefon 223004; 216570; 094.938.335.

DIVERSE

CENTRUL ȘCOLAR ARAD, înscrie ELEVI la ȘCOALA PROFESIONALĂ (fără examen de capacitate), în meseriile: CONFECȚIONER măturI și articole doi carton; CONFECȚIONER perii și articole din carton; LĂCĂTUȘERIE; PREPARATOR conserve legume fructe. Relații telefon 280947. (18558)

Ofer VALUTĂ împrumut, garanție imobiliară. Telefon 092.166.307. (17409)

COOPERATIVA DE CONSUM SÂNTANA vinde la licitație: Dacia papuc, spațiu de depozitare 1.000 mp, mobilier autoservire. Licitația va avea loc JOI, 19 iulie 2001, ora 12, str. Muncii nr. 124. Telefon 462091. Licitația se va repeta în aceeași zi. (7253241)

Cumpărați în rate, locuință, mașină etc. CREDITE până la 500 milioane, dobândă 6% pe an, EURO - CASSA, Bd. Decebal, nr. 2-4 (Proiectări), etaj 2, camera 211. Telefon 095.368.746; 094.176.890. (18325)

SC BODIMAR SRL cu sediul în Arad, str. Ardealului, dorește autorizație de mediu pentru construirea unui depozit pentru materiale de construcții, în str. Ardealului nr. 2. Eventualele contestații se pot depune la Agenția de Protecția Mediului, B-dul Dragalina nr. 16, Arad. (18550)

SC PRECON COMP SRL ARAD, dorește să obțină autorizație de mediu pentru sediul societății comerciale din Arad, Piața Sporturilor nr. 9, bl. 24, parter. Eventualele contestații se pot depune la Inspectoratul pentru Protecția Mediului Arad, B-dul Dragalina nr. 16. (18576)

PANTIRIUC GEORGEL dorește autorizație de mediu pentru o brutărie în str. Luchian nr. 21. Eventualele contestații se pot depune la Agenția de Protecția Mediului, B-dul Dragalina nr. 16, Arad. (18583)

TURISM

OFERTĂ SPECIALĂ! LITORAL: MONTENEGRO 20, 27 07 cu vagon dormit, 245-410 DM; CROAȚIA 335 DM; TUNISIA 189$, TURCIA, MALTA, ROMÂNIA. Transport zilnic GERMANIA, cu reduceri, FRANȚA, ITALIA, SUEDIA, BUDAPESTA aeroport. Adresa: MONTANA TOUR, Bd. Revoluției nr. 31, telefon 213220.

ÎNCHIRIERI

Închiriez (ofer) pentru sezon: camere, garsoniere, apartamente, mobilate, curate, zona Mamaia-Constanța. Telefon 041/642245; 092.760.905. (18164)

Închiriez (ofer) apartament 2 camere, zona Mioriței, mobilat, pentru cetățeni străini. Telefon 278120. (18417)

Ofer spre închiriere apartament (ne)mobilat, 100 - 150 DM. Telefon 210555. (17822)

Caut urgent să închiriez garsonieră (apartament) orice zonă. Telefon 210555. (17822)

Închiriem cămin nefamiliști P+4, spațiu de producție și depozitare, mașină de șlefuit mozaic, autocamion 10 tone, cu șofer. Informații telefon 244803 și 274238, seara. (18177)

Închiriez spațiu comercial central, preț avantajos. Telefon 094 774 506, 277567. (17535)

Ofer spațiu de închiriat 100 mp, 400 DM, Calea Timișorii. Telefon 286176. (17416)

Ofer spațiu 100 mp, pe termen lung, pentru activități comerciale, depozit, str. Dorobanților, toate dotările. Telefon 284013; 219748. (18499)

Închiriez spațiu comercial 120 mp, pe B-dul Revoluției, preț 900 $. Telefon 256314, 094.121.964. (18443)

Ofer cameră mobilată, str. Brîncuși nr. 8, Șega. (18003)

Închiriez apartament 2 camere, ultracentral, superfinisat pentru birouri firmă. Telefon 057/212798. (18561)

Închiriez (numai la firmă) apartament 3 camere, parter, Micălaca bl. 340. Telefon 094.330.700. (18602)

Ofer spre închiriere spațiu comercial 93 mp, parter bloc Z 28, Calea Aurel Vlaicu. Telefon 094.606.496. (18651)

PIERDERI

Sustras, furat act de proprietate-moștenire nr.9161/1994, carte funciară act nr. 40280, pe numele BĂLAN ANA, apartamentul în Arad, str. Avrig, bloc C2, etaj I (unu). Nu este valabil nici o modoficare sau vânzare. Unica proprietară subsemnata ANA BĂLAN. (18320)

Pierdut autorizație de funcționare nr. 322697/'98, eliberată de Consiliul Județean Arad pe numele PANAIT ERNANI LUCIAN. O declar nulă. (18537)

† DECESE †

După o lungă și grea suferință, cu profundă durere în suflet anunțăm decesul iubitului nostru soț, tată și socru,

OPREA TEODOR,

în vârstă de 72 ani, fost deținut politic. Înmormântarea va avea loc azi, 17 iulie, ora 16, de la Capela Cimitirului Micălaca. Soția Viorica, fiul Liviu cu soția Dana, îndurerați.

Cu durere în suflet anunțăm dispariția dintre cei dragi a iubitului nostru soț,tată, bunic,

ing. silvic ALEXANDRU CIRIN,

în vârstă de 71 ani. Înmormântarea va avea loc azi, 17 iulie 2001, ora 14, la Cimitirul Eternitatea. Familia îndoliată.

Cu durere în suflet anunțăm încetarea din viață a scumpului nostru soț, tată, frate, fiu, nepot,

COSTEA DĂNUȚ.

Dumnezeu să te odihnească în pace! Înmormântarea va avea loc la Chișineu Criș. Să-ți fie țărâna ușoară. Familia îndurerată.

Cu adâncă durere în suflet anunț încetarea din viață a iubitului meu soț,

KAJTOR FRANCISC IOSIF (KEKI),

în vârstă de 71 ani. Înmormântarea va avea loc azi, 17 iulie 2001, ora 13, de la Capela Cimitirului Pomenirea. Îndoliată soția Bőzke.

Cu inimile îndurerate, ne despărțim de cea mai bună soție, mamă și bunică

OSVÁT FLOARE (VETURICA).

Înmormântarea va avea loc miercuri, 18 iulie 2001, ora 16, de la domiciliul din str, Comunarzilor, nr. 19. Familia îndoliată.

† CONDOLEANȚE †

Regretăm dispariția celui care ne-a fost un bun vecin, omul de omenie,

OPREA TEODOR.

Sincere condoleanțe familiei îndoliate! Dumnezeu să-l odihnească în pace! Locatarii din B-dul V. Milea nr. 19.

O lumânare, lacrimi amare și flori, la ceasul despărțirii de bunul și stimatul profesor și fost director

JORZ DIMITRIE,

Școala Secusigiu. Chipul nobil, bunătatea sufletului, sfaturile înțelepte vor rămâne veșnic în sufletele noastre. Transmitem sincere condoleanțe familiei îndoliate. Dumnezeu să-l odihnească în pace! Familiile GAȘPAR și TEUCA. (18565)

Asociația de locatari din str. Roșiori bloc R.6, este alături de familia PLEȘ MĂRIOARA în aceste clipe de tristă durere pricinuite de decesul soțului. Îi transmitem sincere condoleanțe. (18566)

Transmitem sincere condoleanțe domnului prof. MARIUS CIRIN în aceste momente triste, pricinuite de moartea tatălui drag. Harry, Delia și Romina. (18562)

Adânc îndurerați de moartea colegului,

TEODOR OPREA,

unul dintre cei mai activi membri ai săi, ASOCIAȚIA FOȘTILOR DEȚINUȚI POLITICI ANTICOMUNIȘTI ARAD, adresează familiei decedatului sincere condoleanțe. Dumnezeu să-l odihnească în pace! (18549)

Un ultim omagiu celui care a fost unchiul nostru drag,

UNGUREAN LAZĂR.

Dumnezeu să te odihnească! Familiile: pr. Ungurean, ing. Dobrity. (18619)

ASOCIAȚIA FOȘTILOR DEȚINUȚI ANTICOMUNIȘTI ARAD își exprimă regretul membrilor săi pentru moartea celui ce a fost,

preot TUDOR DAMIAN,

membru al asociației și adresează sincere condoleanțe familiei îndoliate. Dumnezeu să îl odihnească în pace! (18598)

Suntem alături de colegul nostru, prof. BOCĂNICIU EUGEN, în momentele grele ale despărțirii de mama sa, împărtășindu-i durerea. Dumnezeu să o odihnească! Colectivul de la Liceul Teoretic „Vasile Goldiș" Arad. (18589)

Regretăm nespus dispariția fulgerătoare a vecinului,

UNGUREANU LAZĂR

și suntem alături de familia îndoliată. Asociația de Proprietari bloc A.14, Aleea Saturn 12. (18582)

Regretăm din toată inima dispariția consăteanului nostru drag

OPREA TEODOR.

Sincere condoleanțe familiei! Familia Marinaș Cornel. (18623)

Ne luăm un ultim rămas bun de la iubitul nostru coleg,

prof. JORZ DIMITRIE.

Odihnește-te în pace! Nu te vom uita niciodată! Colectivul de cadre didactice de la Școala generală SECUSUGIU. (18628)

Deși nu am putut să fiu prezent la înmormântarea sorei mele

BOCĂNICIU MARIA,

împărtășesc aceeași durere a despărțirii cu restul familiei din România. Mulțumesc pe această cale tuturor celor care au fost alături de familia mea în această grea încercare. Familia îndoliată: Cintean Ioan și Mihaela din SUA. (18648)

Un ultim omagiu pentru inginer silvic

CIRIN ALEXANDRU

din partea Asociației Pensionarilor Silvici Județene Arad. Condoleanțe familiei! (18637)

Mulțumim tuturor celor care prin prezență și prin condoleanțele transmise au fost alături de noi, pentru a ne mângâia în urma despărțirii de mama noastră

BOCĂNICIU MARIA.

Înmormântarea a avut loc duminică, 15 iulie 2001. Familiile îndoliate: Mariș Ioan și Adriana, Bocăniciu Eugen și Mihaela. (18647)

Sincere condoleanțe familiei îndoliate la trecerea în neființă a celei ce a fost mătușa noastră dragă,

OȘVAT VETURICA.

Din partea nepotului GHEORGHE BURDAN și familia. Adio, tușe dragă!

Suntem alături de colega noastră

KUTNIK MELANIA

la decesul tatălui său. Colegele de la SC MODA SA, Secția IV. (18658)

Un ultim omagiu din partea familiei BLAGE, pentru cea mai bună soră și mătușă,

OSVAT FLOARE.

(18662)

Împărtășim durerea nașilor NUȚI, DIANA și GICĂ, regretând dispariția

prof. DIMITRIE JORZ.

Finii, fam. Chesa - Făgean. (18663)

Regretăm dispariția profesorului

JORZ DIMITRIE

și transmitem condoleanțe colegei NUȚI. Familia Goroftei. (18663)

Suntem alături de colega noastră SIMON IOLAN în marea durere pricinuită de trecerea în neființă a surorii sale și transmitem sincere condoleanțe. Colectivul Laboratorului APE UZATE. (18668)

† SERVICII FUNERARE †

SC „IN MEMORIAM" SRL, str. EMINESCU nr. 4 (ATENȚIE, vizavi de CINEMA MUREȘUL)
telefon: 057-211929; 093.343.964;
str. ORIZONTULUI nr. 9A, (Bujac)
oferă SERVICII FUNERARE COMPLETE - NON STOP. Sicrie-modele multiple (simple-lux), sicrie lux import ITALIA, ACCESORII. Intermediem COLACI, COLIVĂ etc.
ÎMBĂLSĂMĂM GRATUIT (formolizat).
OFERTĂ SICRIU, respete, cruce 1.200.000 lei (PLATA în RATE, AVANS zero)
Transport INTERN-INTERNAȚIONAL. (c.203)

POMPE FUNEBRE NON STOP.
„RO STYL COMPANY"
NE-AM MUTAT MAGAZINUL, TOT PE STR. EMINESCU DE LA NR. 4 LA NR. 20-22. Telefon 094.478.971; 214422.
LA ORICE ORĂ: spălat-îmbălsămat, formolizat, transport (intern și internațional).; SICRIE și RESPETE de calitate, import, PROSOAPE, BATISTE, PANGLICĂ, LUMÂNĂRI, COLIVĂ, COLACI, FANFARĂ.
INTERMEDIEM acte, gratuit.
ATENȚIE! Suntem producători! Aveți avantajul unor prețuri minime și posibilitatea de a plăti în rate. OFERTĂ: sicriu, cruce, respete-1.350.000 lei. (c.336)

† COMEMORĂRI †

Pios omagiu, lacrimi și flori așternem pe tristul tău mormânt, la trecerea a 3 ani de când ne-ai părăsit pentru totdeauna scumpa noastră

MIMI.

Nu te-am uitat nici o clipă. Amintirea chipului tău drag va rămâne veșnic în inima noastră. Dumnezeu să te odihnească în pace! Familia VIZITIU, îndurerată.

Azi, 17 iulie și respectiv în 28 iulie, se împlinesc 7 ani, de la trecerea în neființă a celor ce au fost

LUCA VIOARA

născută BOCȘA și

CINTEAN LIVIA

născută LUCA, din ȘOFRONEA. Slujba de comemorare va avea loc sâmbătă, 21 iulie, la Biserica DIHAM din BUCUREȘTI. Familia care nu le-a uitat și le va păstra în inimă chipul de-a pururea. (18525)

Cu durere în suflet anunțăm că se împlinesc 2 ani de când ne-a părăsit pentru totdeauna cel care a fost soț, tată și bunic,

CÎLBU NICOLAE.

Te vom păstra veșnic în amintire. Familiile Cîlbu și Țoldan. (18531)

Pios omagiu la împlinirea unui an de la trecerea în eternitate a iubitului nostru soț, tată și bunic,

COLF ILIE.

Dumnezeu să-l odihnească în pace! Familia. (18602)

Odihnă și pace eternă dragilor noștri

VIOREL COCIUBAN

și

LUCIAN COCIUBAN,

plecați în veșnicie de 6 ani și respectiv 3 ani. Veți rămâne în inima noastră. Familia. (18601)

Gândurile și lacrimile nu pot șterge amintirea și durerea la împlinirea celor 3 ani de la decesul unchiului și cumnatului nostru

HELL ȘTEFAN.

Familia Leucuța, Oradea. (18591)

Cu ochii înlăcrimați și inima plină de durere anunțăm împlinirea a 3 ani de la decesul tatălui și soțului nostru

HELL ȘTEFAN.

Moartea nemiloasă l-a răpit la doar 51 de ani. Odihnă veșnică! Familia. (18591)

● PRODUCE ȘI MONTEAZĂ UȘI ȘI FERESTRE DIN PVC
ARMAT CU PROFILE TROCAL GERMANIA
● PRODUCE ȘI VINDE GEAM TERMOPAN
LUCRU NEMȚESC

SATLINE

SALON DE EXPOZIȚIE:
ARAD, PIAȚA MIHAI VITEAZUL
BL. M 7, PARTER
TEL./FAX. 057/25 14 61; 094 50 72 11

RENAULT MEGANE CLASSIC

■ Închidere centralizată
■ Geamuri electrice
■ AER CONDIȚIONAT
■ Radiocasetofon
■ 2 x AIRBAG
■ ABS, AFU

... cea mai sigură mașină

MOTORIZĂRI: ● 1,6 - 16 V (benzină), 110 CP ● 1,9dTi (motorină) 100 CP
PREȚURI: de la 9410 Euro + taxe ... disponibil și în varianta BREAK

In Arad, prin: S.C. GETAX S.A., concesionar Renault
Calea Bodrogului, nr. 10, telefon / fax 057/280794

ACUM și în LEASING

RENAULT

(2059049)

Noi va oferim-Dumneavoastra alegeti

O vacanta de vis

Sejururi de neuitat:
-CROATIA
-CIPRU
-GECIA
-SPANIA
-TURCIA

Destinatii exotice:
-REPUBLICA DOMINICANA
-INSULELE CANARE
-SEYCHELLES
-TAILANDA
-MALTA

-MAREA NEAGRA--NICIUNDE NU E CA ACASA !

BILETE DE AVION in toate destinatiile,cu toate companiile, la cele mai avantajoase preturi

BILETE LA CIRCUITUL de FORMULA 1 din Ungaria

Business Jet România
Arad,Bv.Revolutiei 66
TEL :284.010;282466

(2059560)

dialog
Distribuitor autorizat

GERMANOS
Vă conectează cu tehnologia

La GERMANOS prețurile pleacă în vacanță

Motorola AMIO 9$*
Siemens C 25 15$*
Telital 410 + handsfree cadou 20$*

*în rețea, între orele 20 - 7, sâmbăta și duminica toată ziua; 5 cenți pe minut pentru convorbiri în rețea după consumarea minutelor gratuite

*prețuri fără TVA, valabile pentru Dialog Inedit

Nu uita să ceri CARDUL TĂU DE VACANȚĂ și poți câștiga:
• o vacanță la PALMA DE MALLORCA
• 120 de weekend-uri la mare sau la munte
• mii de premii atractive

Dialog Free · 9 $
lunar 180 de minute gratuite**
Taxare la secundă pentru toate abonamentele Dialog, primul minut indivizibil

Pentru telefoane mobile şi accesorii GSM, vino direct la Germanos!

Arad: Str. Revoluţiei, Nr. 56, tel. 057/228 388

REŢEAUA DE MAGAZINE GERMANOS: Bucureşti, Constanţa, Braşov, Ploieşti, Piteşti, Craiova, Giurgiu, Drobeta, Sibiu, Timişoara, Lugoj, Satu Mare, Alexandria, Târgovişte, Tulcea, Slobozia, Călăraşi, Brăila, Slatina.

S.C. Edil Construcții S.A.
cu sediul în Arad, str. Liviu Rebreanu nr. 98

ANGAJEAZĂ
▼lăcătuși
▼ draglinist

Condiții:
● domiciliul stabil în Arad
● stagiul militar satisfăcut
● vechime în meserie minim 3 ani

Informații suplimentare la telefon 254.800 și 254.404 int. 22.

(2059706)

VÂND și ÎNCHIRIEZ
HALE de producție sau depozitare
TELEFON 092-429.430. cu utilități, 500, 1000, 2000 m².

FOR SALE AND FOR RENT
production or storage HALLS
FOR DETAILS CALL 092-429.430. with utilities, 500, 1000, 2000 m².

(5927252)

Institutul SETAR
organizează cursuri de
▼COORDONATORI DE TRANSPPORT
▼ȘOFERI ADR (transport mărfuri periculoase)
▼CONSILIERI DE SIGURANȚĂ PUBLICĂ ADR

Cursurile încep în data de 23.07.2001 orele 15,00 pentru coordonatorii de transport și la orele 16 pentru șoferii și consilierii ADR, la sediul Institutului SETAR din Grădiște, Str. Prunului nr. 66.
Informații la tel. 057-255.057 (Adrian Epure), 095.685.880.

(5927269)

S.C. AGRIROM S.R.L.
ANGAJEAZĂ REFERENT OPERAȚIUNI IMPORT-EXPORT

Candidatul ideal trebuie să îndeplinească următoarele condiții:
■ vârsta maxim 30 de ani
■ studii medii (studiile superioare ar constitui avantaj)
■ limbi străine: engleză obligatoriu/maghiară ar constitui avantaj
■ cunoștințe operare calculator (WORD, EXCEL, INTERNET)
■ experiența în operațiuni de import ar constitui avantaj
■ permis de conducere categoria B

Avantajele oferite de acest post sunt următoarele:
▼ condiții de muncă și salarizare deosebite
▼ posibilitatea realizării profesionale în cadrul unei echipe tinere
▼ dobândirea unei experiențe deosebite în ceea ce privește operațiunile comerciale de import-export

Înscrieri pentru interviu la telefon 057-250.880
zilnic între orele 9,00-16,00
Termen limită: 18.07.2001

(C.A.)

CAMERA DE COMERȚ ARAD
DIRECȚIA TÂRGURI-EXPOZIȚII
EXPO ARAD

Agromalim
Târg internațional de agricultură și industrie alimentară, echipamente pentru laboratoare, standarde și calitatea produselor

Gardenia
Expoziție de tehnici și unelte pentru îngrijirea curții și grădinii, expoziție de flori

30 august - 3 septembrie 2001
Sala Sporturilor Arad

CCIA ARAD Direcția Târguri-Expoziții 2900 Arad, str. Cloșca nr.5
Tel.:057-25.40.52 Fax: 057-25.00.14
e-mail: expo1@ccia-arad.ro Persoană de contact: Cimi ENACHE

(C.39)

TAXI
TURBO DIESEL
TELEFON:
284.444 - 278.000
NON STOP
◆ COMOD, RAPID ȘI IEFTIN
◆ PREZENTARE GRATUITĂ LA COMENZI
◆ COMISIOANE

(c.b.)

S.C. BAT S.A.
cu sediul în Arad, str. Poetului nr.131/a
angajează
automacaragiu

Condiții:
▼ vechime minimă în meserie 5 ani
▼ autorizat ISCIR

Informații la telefoanele:
289.700, 273.242 int. 117 sau 158.

(2059472)

BANCA "TRANSILVANIA" S.A.
SUCURSALA ARAD,
Str. Unirii nr. 5-7,
Tel. 057/283.122
CERTIFICATE NOMINATIVE
90 ZILE - 37% P.A.

ADEVĂRUL
COTIDIAN INDEPENDENT ARAD

Anul XIII, nr. 3359

Miercuri, 18 iulie 2001 ● 16 pagini ● 4000 lei ● e-mail: adevarul@arad.ro; adv.pub@arad.ro

BRAT Publicație auditată în semestrul II 1999 — Tiraj mediu zilnic vândut: 34.958

WEST BANK S.A.
ARAD, B-dul Revoluției nr. 88
Tel: 284.888, Fax: 285.202
Dobânzi depozite persoane fizice
(suma minimă 500.000 lei)
1 lună 34%
2 luni 35%
3 luni 36%

ÎN VIZITĂ LA „STĂPÂNII TEMPLULUI"

De două mii de ani omenirea caută un răspuns valabil la întrebarea: evreii sunt sau nu, poporul ales de pronia divină? De două mii de ani, evreii sunt catalogați fie ca „aleșii lui Dumnezeu", fie ca neam care l-a răstignit pe Mântuitor. Tot de două mii de ani, creștinii au încercat mereu să „salveze" Sfântul Mormânt de sub cucerirea arabă - provocând o serie de cruciade - cu toate că o simplă groapă funerară nu justifica nicidecum milioanele de sacrificii umane care au urmat, asta cu atât mai mult cu cât europenii își însușiseră deja marea taină a învierii și așezând această ideologie în capul armatelor „misionare", au cucerit o bună jumătate a Creației ... Cu toate acestea, sub deviza „Salvați Mormântul Sfânt!", milioane de creștini au uitat că șansa îndumnezeirii lor nu stă în simbolul Morții, ci tocmai în misterul Învierii. De aici - drama evreilor, popor care și-a văzut țara împărțită între două jumătăți de Univers. Bineînțeles, reacția israeliților a fost pe măsura provocării: universalismul. Evitând „pilda" talantului îngropat, au migrat în toată lumea civilizată, acaparând singurul instrumet universal care n-are nimic în comun cu devenirea spirituală: banul!

Altfel spus, dacă nu pot determina ipotetica mântuire, pot foarte bine administra cumplitul cotidian, mizeria materială sau vanitățile umane.

Sub aceste auspicii premierul Adrian Năstase efectuează în aceste zile o vizită oficială în Israel. Vizita în sine este cu atât mai importantă, cu cât versatul diplomat român este însoțit de o delegație „en force" (Mircea Geoană, Dan Ioan Popescu, Ilie Sârbu etc.), asta ca să nu mai pomenim și faptul că abilul premier A. Năstase nu-și risipește eforturile externe în zone economice calamitate, ci preferă centrele de putere: Whashington, Berlin, Bruxelles, Tel-Aviv ... Ce-i drept, nici România cotidiană nu se găsește în situația să consoleze bastarzii istoriei, ci să atragă în interiorul frontierelor naționale acel imperativ al cotidianului care în popor se mai numește și „ochiul dracului".

DORU SINACI

(Continuare în pagina 5)

Din cauza ploii torențiale de ieri

TAMPONĂRI ÎN LANȚ PE ȘOSEAUA ARAD-TIMIȘOARA

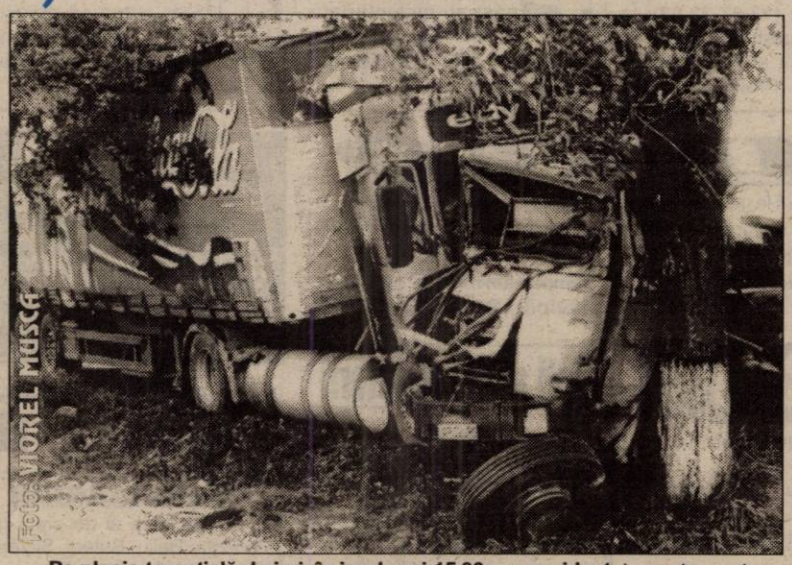

● Din cauza accidentului, carosabilul a fost blocat timp de două ore

Pe ploaia torențială de ieri, în jurul orei 15,30, un accident de circulație a blocat traficul, timp de două ore, pe șoseaua Arad-Timișoara. Accidentul s-a petrecut la 13 km de municipiul Arad.

„Pe direcția Arad-Timișoara, tractorul cu semiremorcă AR-02-URD conducea în spatele unei coloane, pe carosabilul umed, cu o viteză neadecvată la condițiile de drum. Astfel, tractorul nu a putut opri când în fața sa a frânat bruse un autoturism din coloană. Pentru a evita să îl lovească în spate, a trecut pe contrasens, și s-a lovit frontal de autotrenul Coca-Cola Hun-01498-04/05, condus regulamentar. În urma impactului a fost accidentat Vasile Botiz, șoferul tractorului și au fost avariate alte trei mașini", ne-a declarat **cpt. Gheorghe Dărău**, prezent la locul accidentului.

Vasile Botiz, în vârstă de 40 de ani, a fost transportat de urgență la Spitalul Județean, unde s-a constatat că avea 2 coaste rupte și o contuzie de genunchi.

C. L

BEYLER DECOR
Vinde
UȘI METALICE ȘI MOBILIER
■ Str.I.C.Brătianu (fosta 30 Decembrie) tel. 270.141
■ Str. Crișan nr.1, tel.228.298

Admiterea în liceu continuă

174 DE ELEVI AU RĂMAS NEREPARTIZAȚI

Pag. 11

ESTE INCORECT SĂ FIM CONSIDERAȚI O ANEXĂ A PSD

interviu cu deputatata PUR de Arad, Muraru Mândrea

Pag. 5

EXECUTIVUL A MODIFICAT LEGEA LUPU

● Nu se mai acceptă proba cu martori

Pag. 8

Căruța rămâne principalul mijloc de transport în satul românesc

Pag. 7

Aseară, la Stockholm, Ionela Tîrlea (Atletismul Arădean) a câștigat proba de 400 mg, cu timpul de 54,65 secunde, în cadrul concursului de Grand Prix I.A.A.F. I

ARCADIA
Piața Soarelui, Bl. 603
Numai din Belgia
▼ Vând la prețuri atractive
▼ Montez profesional
MOCHETĂ DIN BELGIA ȘI LINOLEUM
EXECUT LA COMANDĂ
Orice tip de mobilier cu materiale occidentale
Telefon: 263637; 092-344830

ABONEAZĂ-TE LA ADEVĂRUL
■ Pentru luna august, prețul abonamentului este de numai 40.000 lei ■ Se pot face abonamente și pe trei luni, șase luni și un an, abonații nefiind afectați de majorările de preț ulterioare.
PENTRU ABONAȚI, ZIARUL COSTĂ DOAR 1600 LEI

ALGLASS
MOBILIER DIN P.A.L. LA COMANDA
● BUCATARII ● DORMITOARE ● CAMERE DE ZI
NOU
VANZARI IN RATE
Calea Timișorii nr. 53; Tel./Fax: 278820
Piața Spitalului Bl. 1D; Tel/Fax: 253868

CALENDAR

◆ Astăzi, Soarele răsare la ora 5 și 48 de minute și apune la ora 20 și 55 minute.

◆ Au trecut 199 de zile din acest an. Au mai rămas 166 de zile până în 2002.

◆ **Praznicul zilei: Biserica ortodoxă:** Sf. Mc. Emilian de la Durostor; Sf. Mc. Iachint; **Biserica romano-catolică:** Sf. Arsenie; **Biserica greco-catolică:** Sf. M. Emilian din Durostorum.

A venit BARZA!

La Arad: **Köpe** Mark, **Dihor** Rebeca Claudia, **Rostaș** David, **Colompar** Cristina Giulia, **Pelinar** Iulia Maria, **Pap** Delia Emanuela, **Rus** Maria Adina, **Zagoni** Szabo Iosif, **Csapo** Cristian, **Batki** Robert, **Judea** Alexandru Elisei, **Petruse** Teodora Lorita

Chișineu Criș: Boiț Dănuț

HOROSCOP

Miercuri, 18 iulie

Berbec (21.03-20.04). În ultimul timp v-ați propus prea multe să realizați și vă va fi puțin greu până vă veți atinge țelul.

Taur (21.04-20.05). Ar trebui să vă verificați toate proiectele cu cea mai mare atenție până la cele mai mici detalii.

Gemeni (21.05-20.06). Nu aveți nici un motiv să vă ascundeți de prieteni în aceste zile. Ar fi bine să organizați o mică petrecere la care să-i invitați.

Rac (21.06-22.07). Chiar dacă ați avut câteva insuccese, vina nu vă aparține așa că puteți să vă bucurați de viață în mijlocul celor dragi, o meritați.

Leu (23.07-22.08). În această seară veți primi mai multe invitații. Procedați în așa fel încât să mulțumiți pe toată lumea.

Fecioara (23.08-22.09). Anumite probleme financiare nu pot fi discutate de față cu toată lumea până când nu sunt puse la punct toate detaliile. Aveți răbdare și totul se va rezolva favorabil.

Balanța (23.09-22.10). Primele rezultate ale muncii dvs. încep să apară, dar asta nu înseamnă că trebuie să aveți pretenții prea mari de la început.

Scorpion (23.10.-21.11). Aveți un proiect în plan. Nu-i amăgiți pe cei dragi atâta timp cât nu aveți certitudinea că lucrurile vor decurge perfect.

Săgetător (23.11-21.12). Ar fi bine să păstrați distanța față de un coleg care se laudă toată ziua cu relațiile pe care le are.

Capricorn (22.12-19.01). Dacă aveți ocazia să petreceți câteva zile într-un nou mediu, dați frâu liber gândurilor și rețineți lucrurile care vă impresionează.

Vărsător (19.02-20.03). Este posibil să aveți un conflict la locul de muncă, care ar putea avea urmări neplăcute. Încercați să-l evitați!

Pești (19.02-20.03). S-ar putea să primiți zilele acestea un cadou. Fiți prudent cu cel care vi-l oferă!

MOCHETA
Arad, Piața Gării
Telefon 235.221
MARI REDUCERI DE PREȚURI
MONTAJ LA STANDARDE EUROPENE

Extragerea premiilor de fidelitate „Adevărul" va avea loc mâine, ora 12.00 la Clubul Presei. Rezultatele extragerii se vor publica în ziarul nostru de vineri, 20 iulie.

„ADEVĂRUL" VĂ ASCULTĂ

La telefonul dimineții, 280944, între orele 9,00-12,00

● D-na Ana Snaider a depus în 2 iulie la Oficiul de Pensii dosar pentru a primi bilet de tratament la Slănic Prahova începând cu data de 27 iulie, cum era afișat la avizier. Ieri când a mers să vadă dacă a primit biletul i s-a răspuns că dânsa a făcut cerere din data de 27 și nu din 23. „Dar de unde să știu eu că s-a modificat ziua, când la avizier era afișat 27?" se întreabă intrigată femeia.

● Elena Lascu din Grădiște are o nelămurire: „De ce spune toată lumea că suntem săraci când toți fură? De unde ar putea să fure dacă am fi săraci?"

● Florica Hărduț a uitat un pachet la Gastro Top, iar Paula Cornilă i l-a înapoiat. Prin intermediul nostru ține să-i mulțumească pentru gestul făcut.

Redactor de serviciu, A. B.

La telefonul după-amiezii, 280003, între orele 15,00 și 18,00

Întreruperile de curent produc pagube de milioane de lei. D-na **Lucreția Zamfir**, patron al S.C. VALENA COMP SRL, de pe str. Predeal nr. 2 ne-a sunat disperată de întreruperile de curent care îi strică aparatele. **„Mi se distrug instalația de climatizare, frigiderele, computerul. Curentul se tot ia și, de fiecare dată îmi afectează aparatura. Toți banii mei se duc pe depanări. Mi se strică produsele și am pierderi de milioane de lei".** D-na Zamfir precizează că este o consumatoare corectă, care își plătește facturile. **„Nu înțeleg de ce cei de la CONEL ne tratează cu atâta indiferență. Când i-am sunat, mi-au închis telefonul"**, mai spune d-na Zamfir.

Redactor de serviciu, C. L.

METEO

Vremea va fi în general frumoasă. Cerul va fi variabil. După-amiaza, în zona montană se vor mai semnala averse de ploaie. Vântul va sufla slab la moderat din NV și V.

Temperaturi maxime: 26 la 29°C; **Temperaturi minime**: 16 la 19°C.

Meteorolog de serviciu, DANA GĂVRUȚĂ

Au plecat dintre noi!

Kajtor Francisc Iosif (1930); Roman Teodora Karina (1997); Nagy Etelka (1922); Jurca Pavel (1940); Ursoi Beniamin (1985).

CINEMATOGRAFE

Dacia: Foc încrucișat (SUA) 11; 13; 15; 17; 19; 21

Mureșul: Proiect: Vrăjitoarea (SUA) 10; 12; 14; 16; 18; 20

Arta: Semn de viață (SUA) 16; 19

Sala Mică: Titanii (SUA) 15,30; 17,30

Grădina de vară: Matrix (SUA) 22

Un socru de coșmar (SUA) 22

Progresul: Indestructibilul (SUA) 16

Un gigolo de doi bani (SUA) 18

Plăți compensatorii

Disponibilizații cu ordonanța 98/1999 de la Armopan, Viniviticola Barațca, Atlas Gip, Bentocalcar și CNN Petromin sunt așteptați să-și ridice astăzi banii de la Agenția CEC nr. 2 de pe strada Horia nr. 2.

UTILITARE

PIEȚE, TÂRGURI

Astăzi este zi de piață la Pâncota, Beliu, Buteni, Șiclău, Macea, Vânători, Pecica, Șiria. Tot astăzi se desfășoară târguri săptămânale la Beliu și Buteni.

Mâine, joi este zi de târg săptămânal la Curtici, Nădlac, Sebiș, Cermei, Săvârșin, Secusigiu, Zerind.

FARMACII DE SERVICIU

Farmacia **„Remedium"**, B-dul Revoluției, nr. 52-54, telefon 233195 cu program de luni până vineri de la orele 7,30-20,00 iar sâmbăta de la 8,00-14,00; Farmaciile **„Sinapis"**, B-dul Revoluției, nr. 88, lângă Noul Stil, telefon 282369, **„Noua Farmacie"**, str. Andrei Șaguna, nr. 15, telefon 948 sunt de serviciu cu program non-stop.

URGENȚE STOMATOLOGICE

Cabinetul de pe str. Crișan (în spate la Gionelli) are program non-stop. Telefon: 253794. Cabinetul din B-dul Revoluției nr. 62, ap. 17, între orele 9,00-19,00. Telefon: 256665.

ADMINISTRAȚIA FINANCIARĂ

Administrația Financiară a municipiului Arad: Asistență contribuabili (impozitul pe venitul global) - telefon 280633, 280733, int. 198.

ÎNTRERUPERI DE CURENT

Miercuri: Str. Muncii, Sulina, Bd. Decebal, Xenopol, Piața George Enescu (p), Revoluției 75-81.

CITIREA APOMETRELOR ÎN PERIOADA 16-20 IULIE

Micălaca, bl. 151-200, bl. 201-255, bl. 325, 350, bl. 351-357, bl. 501550, bl. 701, 734, Vlaicu bl. A, bl. B, bl. U, Bl. X, bl.. Y, bl. Z, Predeal, blocuri, C-lea 6 Vânători Bl. M, Aleea Agnita, Afinelor, Lacului, Revoluției, Tudor Vladimi-rescu, Grozescu, bl. Miron Costin, Penes Curcanul, Târgoviște, Avrig, Wetzer, Piața Gării, Azuga, Liviu Rebreanu blocuri, Grădiște blocuri, Crasna, Războieni, Romaniței, Comunarzilor, Aradul Nou blocuri, Zimbrului, Ștefan cel Mare, Frunzei, Muncii, Bicaz, Zona Gării blocuri, Faleza Sud blocuri, B-dul V. Milea, B-dul Decebal, Andreescu, I. C. Brătianu, Bolintineanu, Văliug, Dr. Ioan Suciu, Călugăreni, Crișan, Ghiba Birta, Banul Mărăcine, Vicențiu Babeș, Mihai Viteazul.

TELEFON DE URGENȚĂ LA POLIȚIE: 955

NEDEEA DE LA CHIȘINDIA

Radio „21" Sebiș și Consiliul Local Chișindia organizează duminică, 22 iulie de la orele 20, în spațiul amenajat la Căminul Cultural Chișindia, serbarea câmpenească: „Viața nu-i rai cu flori". Vor cânta și vor încânta asistența, valoroși soliști de muzică populară - Caludia Volentir, Vasile Conea - Timișoara - și Daniela Han și orchestra sub bagheta maestrului Ilie Pașca. Nu vor lipsi concursurile cu premii surpriză, berea și micii. Tot cu acest prilej va fi lansat noul album „Viața nu-i rai cu flori" al soliștilor Claudia Volentir, Maria Mercea și Ilie Pașca, album prezentat în premieră la Radio „21" Sebiș.

În atenția veteranilor de război

Veteranii de război care au căzut prizonieri în Uniunea Sovietică după 23 August 1944, numai de pe **frontul din Moldova** să se prezinte cât mai urgent la filiala județeană a veteranilor de război din Arad, B-dul Decebal nr. 19 (Centrul Militar) Arad.

Biroul Executiv ANVR ARAD

Cursuri de vară
RELAXARE PRIN SAHAJA YOGA

În perioada 15 iulie-15 septembrie, Asociația Culturală Sahaja Yoga organizează **CURSURI DE VARĂ GRATUITE**, care au ca scop familiarizarea celor interesați cu diverse tehnici de relaxare, conferințe pe tema relațiilor cultură orientală-cultură occidentală.

Cursurile se desfășoară în fiecare MIERCURI, ora 18, Casa Sindicatelor, sala 48.

ADEVĂRUL
COTIDIAN INDEPENDENT ARAD
Editor: S.C. ADEVĂRUL S.R.L. Arad
COD FISCAL R 1681938 ● COD SICOMEX 19.604 ● CERTIFICAT J 02/1886 / 31 X 1991 ● COD SIRUES 020956601 ● ISSN 1220 - 7489

Redacția și administrația: 2900 Arad, Bd. Revoluției nr. 81. Telefoane: SECRETARIAT - 281802, fax 280655, 280625; ADMINISTRAȚIE - CONTABILITATE - 281797; MICA PUBLICITATE - 210775; MAREA PUBLICITATE - 280904; CLUBUL PRESEI - 280989.

Consiliul de administrație: președinte - DOREL ZĂVOIANU, telefon 281802, 280625; vicepreședinte - MIRCEA DORGOȘAN, telefon 210776; membri: DOREL BARBU, telefon 281797; NICU COJOCARU, telefon 280904; MIRCEA CONTRAȘ, telefon 280854.

Colegiul de redacție: MIRCEA CONTRAȘ (redactor-șef); MARCEL CANCIU (șef secție foto), telefon 281701; ALEXANDRU CHEBELEU (șef secție sport), telefon 281701; NICU COJOCARU (șef secție publicitate) telefon/fax: 280904; GABRIELA GROZA (secretar general de redacție), telefon 280854; VASILE FILIP (șef secție cultură-învățământ-tineret), telefon 281855; 280003; IOAN IERCAN (șef secție politică), telefon 280943; DORU SAVA (șef secție social-economic), telefon 281738; ȘTEFAN TABUIA (șef secție actualități), telefon 281855; 280003; DOREL ZĂVOIANU (președinte al Consiliului de administrație), telefon 281802, 280625.

Tiparul executat la S.C. MEDIAGRAF S.A. ARAD, str. Feleacului F.N., telefon 250902, fax 250920

„Adevărul" poate fi citit și pe Internet la adresa http://adevarul.arad.ro

Echipa de serviciu
IOAN TULEU – secretar de redacție.
Bianca Felea, Adela Homorâceanu, Ioan Leac, Ramona Vidulescu – tehnoredactare computerizată.
Doina Jurcă, Madiana Mican, Călin Mnerie, Dacian Toduța – corectură.

Mulțumiri

Bernat Ioan Mihai din Arad aduce cele mai mari mulțumiri colectivului de asistență medicală și în mod deosebit d-nei directoare dr. **Mihaela Brad** de la Spitalul de psihiatrie Arad pentru înaltul profesionalism în tratarea și îngrijirea pacienților.

Prețul aurului

Banca Națională: Pentru gramul de aur de 24 K, prețul cu ridicata - **252.520 lei**; prețul de achiziție **227.268 lei**. Prețuri înregistrate ieri.

Piața neagră - Aur 14 K: cumpărare - 130.000 lei/g, vânzare - 135.000 lei/g. **Aur 18 K**: cumpărare - 160.000 lei/g, vânzare - 180.000 lei/g.

CURSUL VALUTAR*

VALORI ÎNREGISTRATE IERI, 17 IULIE 2001

Denumirea valutei	BNR	BCR		BRD		Banca Transilvania		Banca Agricolă		Bursa neagră	
		C	V	C	V	C	V	C	V	C	V
Dolar S.U.A.	29331	29200	29380	29150	29475	29280	29715	29210	29800	29350	29700
Marca germană	12766	12562	13027	12675	12850	12300	12850	12500	12900	12500	12700

Confecții

Lucrările de reabilitare a blocului de garsoniere se apropie de sfârșit

După preluarea lui de către societatea Recons, la blocul de garsoniere din zona Confecții au început lucrările de reparații. Din cauza condițiilor improprii, clădirea nu a mai fost locuită de ani de zile, degradându-se în timp.

Recons a făcut o serie de modificări la blocul respectiv. În final, imobilul va avea o cu totul altă compartimentare. Din cele 60 de garsoniere se vor face 30 de apartamente cu o cameră, bucătărie, baie. „În momentul de față suntem la lucrările de finisare interioară, dar se execută și alte lucrări, cum ar fi reparații ale instalațiilor electrice și sanitare", spune Constantin Ionicioiu, director adjunct al Recons.

Conducerea societății apreciază că valoarea totală a lucrărilor de reabilitare se ridică la 3,5-4 miliarde lei. „În două-trei luni sperăm ca blocul să fie gata. Care va fi destinația clădirii, cine urmează să locuiască aici, se va stabili printr-o viitoare hotărâre a Consilului Local (acționarul societății Recons - n. r.)", adaugă Ionicioiu.

GERLINDE KNAP

APLICAȚIE MILITARĂ LA CEALA

Ieri, la Pădurea „Ceala", subunități ale batalionului 191 infanterie „Colonel Radu Golescu" au desfășurat mai multe aplicații tactice, fără trageri de luptă, având ca temă menținerea păcii în diferite zone de conflict.

Astăzi, aplicațiile începute în urmă cu două zile se încheie. Specialiștii vor trage concluziile care se impun și vor pregăti planul de bătaie pentru viitoarele acțiuni ale modulului românesc din cadrul Batalionului mixt româno-maghiar de menținere a păcii.

N. O.

Direcția de Statistică e pregătită pentru recensământul din martie 2002

Ultimul recensământ al populației din România s-a efectuat în ianuarie 1992. „În condiții normale, recensămintele se fac din 10 în 10 ani. Sigur, sunt situații care impun efectuarea lor la intervale mai mici, cum sunt războaiele, calamitățile", spune Florica Grec, director al Direcției Județene de Statistică Arad.

Conform unei hotărâri a Guvernului, următorul recensământ al populației și locuințelor se va desfășura în luna martie 2002. „Va fi o acțiune de mare amploare. Chiar dacă deocamdată n-am primit precizări concrete, încăperile și dotarea necesară pentru cei care vor lucra pe perioada recensământului sunt deja pregătite", adaugă doamna Grec.

Scopul efectuării unui recensământ este cunoașterea cât mai exactă a numărului populației, al locuințelor și a condițiilor de locuit pe întreg teritoriul țării.

La începutul acestui an, județul Arad avea 476.188 de locuitori, iar municipiul 183.411.

G. KNAP

DE LA POMPIERI

Controale pentru prevenirea incendiilor

La începutul acestei luni, Grupul de pompieri „Vasile Goldiș" al județului Arad a desfășurat o acțiune de control la un număr de 14 unități de turism și agrement. Scopul acesteia a fost de a verifica modul respectării măsurilor specifice de protecție împotriva incendiilor, conform legislației în vigoare și de a înlătura stările de pericol și cauzele potențiale de incendiu.

Neregulile cele mai semnificative au fost la SC Premier SRL Arad, SC Dolly Paradis SRL Arad, SC Alko SRL Arad, SC Clemsy SRL (Motelul Cerbul Vladimirscu), Hotelul Parc Arad, precum și la obiectivele controlate din zona Dezna - Moneasa, o parte din acestea funcționând fără autorizația P.S.I., iar unele neavând întocmite planurile de intervenție in caz de incendiu, conform reglementărilor în vigoare. Hotelul President din Arad nu este prevăzut cu instalație automată de semnalizare și detectare, în caz de incendiu; la SC Clemsy SRL Vladimirescu, SC Alko SRL Arad, SC Premier SRL Arad și Hotelul Roger - Tur Sântana din Moneasa nu era asigurat iluminatul de siguranță pentru asigurarea persoanelor, marcarea poziției hidranților interiori și continuarea lucrului; la Hotelul Parc și Hotelul President din Arad nu există butoane pentru pornirea pompelor de incendiu. Se folosesc instalații cu improvizații la: Cabana Dalas, Hotelul Roger-Tur Sântana din Moneasa, AF Scorpio și SC Brotăcelul SRL Cladova, Satul de vacanță Căsoaia. La Hotelul Paradis din Arad, SC Dolly Arad, Motelul Cerbul din Vladimirescu, SC Alko Srl Arad, mijloacele de stingere sunt insuficiente, iar o parte din stingătoare nu sunt verificate periodic.

„Pentru neajunsurile constatate pe timpul acțiunilor de control s-au aplicat amenzi contravenționale în valoare de câteva milioane de lei", ne-a declarat dl. cpt. **Lucian Câmpeanu** - purtător de cuvânt la Grupul de pompieri „Vasile Goldiș" - Arad.

NADIA BODRAN

Cursul de atestare programat pentru luna aceasta s-a amânat

Pentru că la cursul de atestare pe linia apărării împotriva incendiilor, organizat de către Grupul de pompieri „Vasile Goldiș" și planificat luna aceasta, s-au înscris prea puține persoane, acesta a fost amânat, urmând să fie reprogramat pentru perioada următoare, în funcție de numărul de persoane care se vor înscrie.

Dl. cpt. **Lucian Câmpeanu**- purtător de cuvânt la Grupul de pompieri „Vasile Goldiș" ne-a spus că în comformitate cu articolul 19 din Legea 212/1997, factorii de conducere și decizie din cadrul agenților economici, a instituțiilor și localităților, sunt obligați să numească, prin decizii scrise, persoanele cu astfel de atribuții. În conformitate cu articolul 48 din aceeași lege, aceste persoane trebuie atestate în baza unor cursuri, de către unitățile teritoriale de pompieri militari. Nerespectarea acestei obligații este considerată contravenție și se sancționează, potrivit legii, cu amenzi între 5 și 10 milioane de lei."

Înscrierea pentru participarea la acest concurs se poate face la sediul unității din Arad, strada Andrei Șaguna nr. 66-72. Cei care vor lua parte la concurs necesită: adeverință din câmpul muncii din care să rezulte solicitarea pentru participarea la curs și vechimea persoanei nominalizate privind atribuțiile în domeniul p. s. i. (mai mică de doi ani); xerocopie legalizată după una din formele de învățământ absolvite (studi medii sau superioare); dovada achitării contravalorii cursului pe o durată de zece zile.

Pentru relații suplimentare se poate suna la numărul de telefon 251212. Contavaloarea cursului de zece zile este de 4.744.000 lei.

NADIA BODRAN

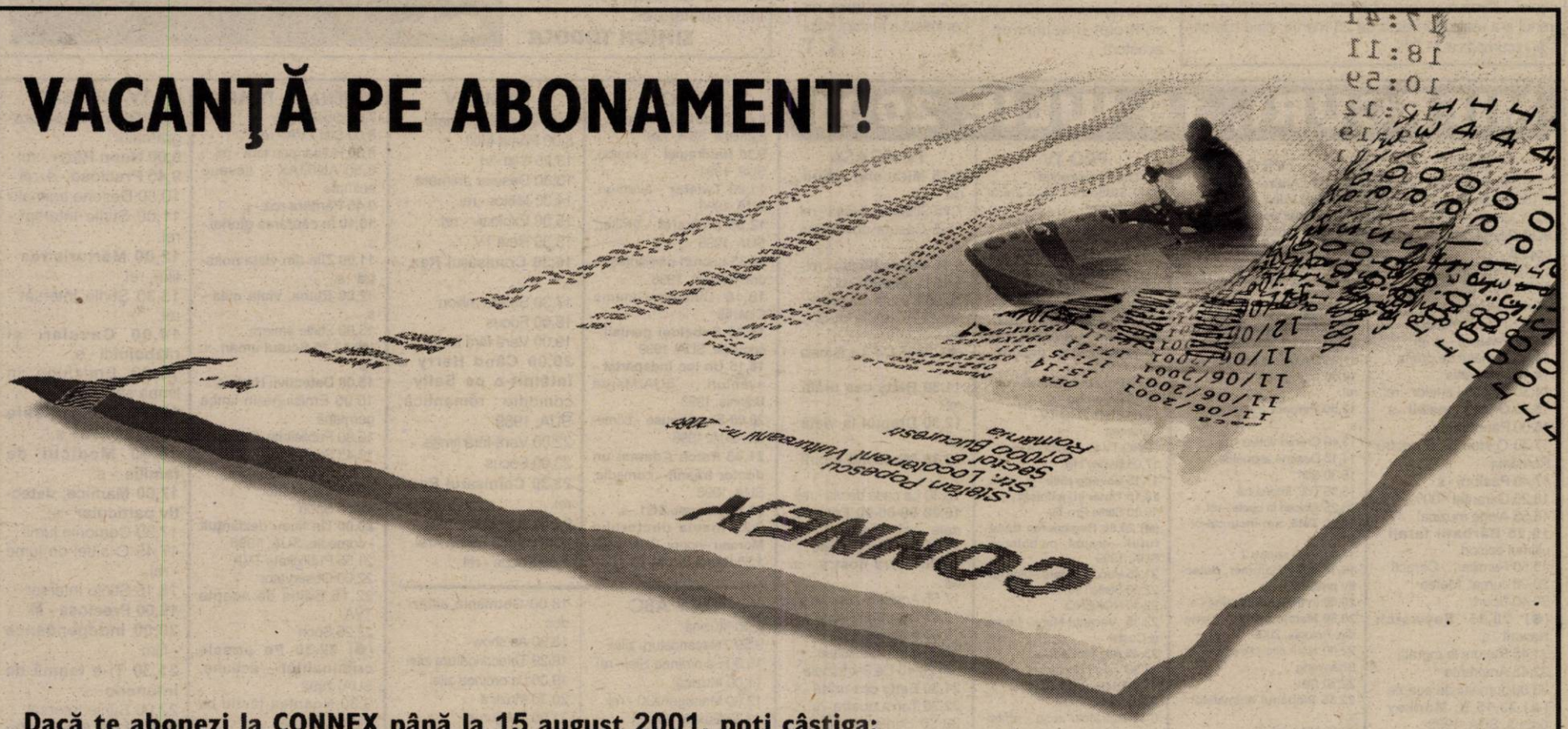

Dacă te abonezi la CONNEX până la 15 august 2001, poţi câştiga:

- 1 excursie pentru două persoane în Insulele Maldive
- 10 excursii pentru două persoane în Antalya
- 20 de weekend-uri pentru două persoane la Neptun-Olimp
- 200 de genţi de voiaj, 200 de fotolii gonflabile, 200 de genţi frigorifice

Planul de vacanţă mai conţine:

3 luni de abonament gratuit*

abonamentul promoţional CONNEX cu doar **5 dolari**** **pe lună**

sau **CONNEX CENT**, singurul abonament cu **1 cent/minut în weekend*****

În plus, toată vara, ascultarea căsuţei vocale CONNEX VOX este gratuită 24 de ore din 24.

* Prima, a patra şi a opta lună de abonament. ** Abonamentul nu include TVA. *** Primele 500 de minute pe lună în weekend pentru convorbirile în reţea.
Pentru a putea câştiga unul din premiile de mai sus, participă la tombolă, completând cuponul primit în momentul abonării. Găseşti regulamentul de concurs atât pe cupon, cât şi la adresa de web www.connex.ro.

CONNEX

Viitorul Sună Bine

ISRAELUL VA FACE LOBBY PENTRU ROMÂNIA

Presa israeliană remarcă cele două mari mize ale vizitei lui Năstase în Israel: lobby israelian pentru aderarea României la NATO și investiții israeliene în economia românească.

Sub titlul "România îi cere premierului să o ajute să adere la NATO", corespondentul diplomatic al cotidianului israelian "Haaretz", Aluf Benn, subliniază faptul că premierul român i-a cerut, luni, în prima zi a vizitei sale în Israel, omologului său Ariel Sharon, să facă uz de influența sa pe lîngă Washington, pentru a obține sprijin pentru aderareą României la NATO. Răspunsul premierului Sharon nu a fost nici de acceptare clară, nici de respingere a solicitării, dar a comportat o dorință de reciprocitate, remarcă "Haaretz". Sharon a explicat că Israelul este angrenat într-o bătălie pe scena internațională, unde palestinienii se bucură, în mod automat, de sprijin din partea arabilor, musulmanilor și a statelor nealiniate. El i-a cerut lui Năstase sprijin din partea României în Europa și în întreaga lume, adaugă "Haaretz". "Așteptăm să fiți de partea noastră", a spus Sharon, la întîlnirea cu omologul său român, potrivit cotidianului israelian.

Premierul Năstase i-a spus lui Sharon că țara sa va folosi bunele relații pe care le are cu statele arabe, pentru a-i găsi pe soldații israelieni răpiți în Liban, afirmă "Haaretz", care adaugă că cei doi lideri au mai discutat și chestiuni comerciale și legate de extinderea relațiilor în domeniul securității. Năstase a exprimat interesul țării sale în domeniul tehnologiilor de vîrf, dar și al agriculturii, interesîndu-se, totodată, și de experiența israeliană în materie de privatizare.

Cotidianul israelian de limbă engleză, "Jerusalem Post", remarcă, la rîndul său, dorința României de a obține un sprijin clar din partea Israelului pentru aderarea sa la NATO, date fiind relațiile speciale dintre Ierusalim și Washington. În articolul "România privește către Israel, pentru a-și pava drumul spre NATO", Herb Keinon, de la "Jerusalem Post", afirmă că această solicitare "arată în mod clar cît de puternice par relațiile dintre Ierusalim și Washington, în ochii multor state". "Știm că Israelul are prieteni apropiați în întreaga lume și ne bazăm foarte mult pe Ariel Sharon, să ne susțină eforturile de a deveni membri NATO", a afirmat Năstase, citat de "Jerusalem Post".

Pentru a asigura securitatea lui Adrian Năstase

Mossad-ul a aruncat în aer o valiză

O valiză neidentificată, lăsată în fața hotelului Inbal din Ierusalim, a fost detonată, marți, de forțele de securitate israeliene, în momentul în care premierul Adrian Năstase se pregătea să îl primească, la etajul 9 al hotelului, pe ministrul israelian al Afacerilor Externe, Shimon Peres.

Forțele de securitate israeliene au recurs la o asemenea măsură de teamă că în valiză s-ar putea afla o bombă plasată de unul din grupurile teroriste din această țară. Zona din fața hotelului a fost evacuată pentru cîteva minute, iar forțele de securitate au decis, în urma acestui incident, întărirea măsurilor de supraveghere în preajma clădirii.

Românо-canadianul Auricã Trandafir Dart face înconjurul lumii pe bicicletã, cu catalige

Omul din imagine se numește Aurică Trandafir Dart și face înconjurul lumii pe o bicicletă care are înălțimea de 3,5 metri, pedalând prin intermediul unor catalige. Aurică Trandafir este cetățean româno-canadian, locuiește la Calgary, în provincia Alberta, unde a ajuns plecând dintr-un sătuleț din județul Mehedinți. Al treilea nume, Dart, este numelè de naștere al soției sale, canadiancă get-beget. „Am luat și numele soției pentru că era prea greu pentru canadieni să pronunțe «Trandafir»", ne-a spus Aurică. Face turul lumii pentru a aduna fonduri pentru copiii neajutorați din România. **„Chiar la Primăria din Arad, unde am fost astăzi (ieri, n.n.) pentru o ștampilă de certificare a trecerii mele prin Arad, mi s-a spus că fac circ. Nici o problemă, pentru copiii neajutorați ai României fac și circ".** (N.N., remarca respectivă nu a aparținut unui factor de răspundere din Primărie, ci unui spectator ocazional. Ștampila de la Primărie, cu urările de „drum bun" de rigoare s-a obținut fără probleme). Aurică Trandafir a plecat spre Oradea, Satu-Mare, Ucraina, Slovacia etc. „Sper să ajung acasă prin octombrie, când soția mea îmi va dărui al doilea copil", ne-a spus „mister Dart".

SIMION TODOCA

Biletele de călătorie cu trenul s-au scumpit cu 8,2%

Tarifele practicate de CFR Călători au fost majorate cu 8,2%, începînd cu data de 15 iulie, în conformitate cu rata inflației înregistrată în perioada martie-iunie, a declarat agenției MEDIAFAX Valentin Bota, directorul general al societății. Măsura a fost aprobată în ultima ședință a Guvernului și are avizul Oficiului Concurenței, a menționat oficialul companiei. Ultima majorare a tarifelor pentru călătoria cu trenul s-a realizat în data de 25 martie, cînd biletele s-au scumpit cu 11,8%.

Amenzi pentru gaterele cu nereguli

Recent, Inspectoratul pentru Protecția Mediului (IPM) Arad a verificat, pentru a doua oară în ultimul timp, firmele care lucrează cu gatere. Întrucât la primul control au fost trasate niște „sarcini", IPM a controlat îndeplinirea acestora.

Astfel, au fost depistate două societăți comerciale, Euro West Star SRL - Măgulicea și DM Invest SRL Arad, cărora li s-au aplicat amenzi (10 milioane lei, respectiv 6 milioane lei) pentru depozitarea necontrolată a rumegușului.

Ć. T.

MIERCURI, 18 IULIE 2001

TVR 1
7,00 Jurnalul de dimineață
7,15 Practic matinal
9,20 Jurnal
9,30 Dragă, am micșorat copiii! - s.
10,15 TVR Craiova
10,55 TVR Cluj-Napoca
11,45 TVR Iași
12,30 TVR Timișoara
13,15 Pasiuni - s. rel.
14,00 Jurnalul de prânz
14,10 Infomania
14,30 Studioul artelor - rel.
15,30 Orice e posibil - s.
16,00 Panorama
17,30 O idee pe zi pentru România
17,40 Pasiuni - s.
18,25 Garantat 100%
18,55 Alege muzica!
19,25 Bărbații fatali - ultimul episod
19,50 Familia ... Corect!
20,00 Jurnal. Meteo
20,40 Sport
(●) 20,45 Baywatch Hawaii - s.
21,45 Recurs la morală
22,45 Amprente
23,00 Jurnalul de noapte
(▲) 23,15 B. Monkey - dramă, SUA, 1998
0,50 Bucuriile muzicii
2,00 Jurnal. Meteo. Sport - rel.
(▲) 2,45 B. Monkey - f. rel.

TVR 2
7,00 D-ra Andrea - s. rel.
7,50 Veni, video, vici! - rel.
8,05 Desene animate - rel.
8,35 Toți, împreună
9,35 Microrecital „Taxi"
9,50 S Club 7 în L.A. - s.
10,15 Tată, am încurcat-o! - s. rel.
10,45 Știri
10,50 Stăpânul animalelor - s. rel.
11,35 Din goana trenului - rel.
12,00 În mijlocul furtunii - s. rel.
12,50 Femeia misterioasă - s.
13,40 Cronici votive - rel.
14,15 Desene animate
15,30 Știri
15,35 Toți, împreună
16,25 Afaceri la cheie - rel.
17,00 Tată, am încurcat-o! - s.
17,30 Vară pentru 2
19,10 Mike Hammer, detectiv particular - s.
20,00 În mijlocul furtunii - s.
20,50 Marele animal - comedie, Polonia, 2000
22,00 Noul circ chinezesc din Shenyang
22,30 Știri
22,35 Stăpânul animalelor - s.
23,20 Mit și istorie
23,50 Clepsidra cu imagini
0,20 TVM. Mesager
1,00 S Club 7 la L.A. - s. rel.
1,25 Vară pentru 2 - rel.
3,10 Arta apărării - rel.

PRO TV
7,00 Bună dimineața!
8,00 Știrile Pro TV - Ziarul dimineții tale
9,00 Tânăr și neliniștit - rel.
10,00 Bătălia pentru Terra - s.
11,00 Profiler, psihologia crimei - rel.
12,00 Ani de liceu - s.
(I) 12,30 O iubită mai înaltă - comedie/romantic, SUA, 1998
14,15 Spitalul de urgență - rel.
15,00 Urmărire generală - rel.
15,45 Colombo - s.
17,00 Știrile PRO TV
* Vremea
* PRO TV te ascultă ce vezi
17,05 Benny Hill
17,15 Beverly Hills - s.
18,15 Tânăr și neliniștit - s.
19,00 Știrile Pro TV
(●) 20,00 Regăsirea trecutului - dramă, psihologic, SUA, 1999
21,45 Vacanța Mare - Garcea
22,00 Știrile Pro Tv
22,30 ROKENO
22,35 Vacanța Mare - Leana și Costel
23,45 Ally McBeal - s.
23,30 Vara ispitelor
0,00 Prietenii tăi - s.
0,30 Vara lui Zero
0,35 Pătrățelu' roșu - emisiune cu Vlad Craioveanu, live
1,00 Profiler, psihologia crimei - s.
1,45 Proezia
2,00 Lista lui Sava
2,30 Dharma și Greg - s.

TV ACASĂ
5,15 Miracolul iubirii - rel.
7,15 Știrile de Acasă - rel.
7,55 Căsuța poveștilor - rel.
8,15 Înger sălbatic - rel.
9,15 Îngerașul - rel.
10,00 Căsuța poveștilor
10,25 Acasă la bunica - rel.
(●) 10,35 De 3 x femeie - rel.
11,30 Betty cea urâtă - rel.
12,30 Dreptul la viață - rel.
13,30 Miracolul iubirii - s.
15,30 La casa de vis - rel.
16,00 90-60-90 Fotomodele - primul episod
16,45 Desene animate
17,00 Terra nostra - s. rel.
17,55 Acasă la bunica
18,05 Dreptul la viață - s.
19,00 Îngerașul - s.
20:00 Știrile de Acasă
(●) 20,40 De 3 x femeie
21,30 Betty cea urâtă - s.
22,30 Terra nostra - s.
23,30 Știrile de Acasă - rel.
(●) 0,10 De 3 x femeie - rel.
1,15 Muzica de Acasă, muzica nopții

HBO
8,00 O dorință simplă - comedie, SUA, 1997
9,30 Naufragiul - aventuri, SUA, 1991
11,05 Twister - aventuri, SUA, 1996
12,55 Indiscret - thriller, SUA, 1998
14,35 Lucruri pământești - dramă, SUA, 1998
16,15 Cinema Cinema Cinema
16,40 Bebeluși geniali - comedie, SUA, 1999
18,15 Un loc îndepărtat - aventuri, SUA/Marea Britanie, 1993
20,00 Sexe opuse - comedie, SUA, 1998
21,45 Patch Adams: un doctor trăsnit - comedie, SUA, 1998
23,35 Stargate SG1 - s.
0,20 Insula doctorului Moreau - horror, SUA, 1996
1,50 Kama Sutra - s.

PRIMA TV
7,00 Desene animate
8,00 Prima Mix!
13,25 Clip Art
13,30 Desene animate
14,30 Motor - rel.
15,00 Exploziv - rel.
15,30 Real TV
16,30 Comisarul Rex - s.
17,30 Strada milion
18,00 Focus
19,00 Vară fără limite
20,00 Când Harry a întâlnit-o pe Sally - comedie romantică, SUA, 1989
22,00 Vară fără limite
23,00 Focus
23,30 Comisarul Rex - rel.
0,25 Clip Art
0,30 Strada milion - rel.
1,00 Focus - rel.

TELE 7 ABC
7,00 Muzică
9,59 Telecaricatura zilei
10,00 La ordinea zilei - rel.
11,00 Muzică
12,00 Manager XXI - rel.
12,30 Buletin de știri
12,40 Manager XXI - rel.
13,30 Lumea misterelor - rel.
14,30 24 din 24 - rel.
15,00 Muzică
18,00 Germania astăzi - doc.
18,30 As show
19,29 Telecaricatura zilei
19,30 La ordinea zilei
20,30 Muzică
21,00 Telejurnal
21,45 Germania în direct - doc.
22,30 Reporter Tele 7
23,30 Muzică
6,00 Telejurnal - rel.

ANTENA 1 – TV ARAD
7,00 Observator
8,00 Știri TVA - rel.
8,30 Hoinar prin țară - rel.
8,50 ANIMAX - desene animate
9,45 Pantera roz - s.
10,10 În căutarea gloriei - s.
11,00 Zile din viața noastră - s.
12,00 Elena, viața mea - s.
13,00 Știrile amiezii
(●) 13,15 Scutul uman - f. rel.
15,00 Detectivii Hart - s.
16,00 Emisiune în limba germană
16,30 Publicitate, Promo
16,45 Știri TVA
17,20 Maria Emilia - s.
19,00 Observator
19,50 Sport
20,00 Un liceu dezlănțuit - comedie, SUA, 1996
21,55 Publicitate TVA
22,00 Observator
22,15 Ediția de noapte TVA
22,25 Sport
(●) 22,30 Pe urmele criminalilor - acțiune, SUA, 1992
0,30 Noaptea târziu cu Mircea Badea
1,30 Intrigi în Paradis - s.
2,30 Observator - rel.
3,30 Escandalo - s.
4,30 Cosas del Amor - s.
5,30 Maria Emilia - rel.

TV INTERSAT
8,55 Deschiderea programului
9,00 Neon Rider - rel.
9,45 Preciosa - s. rel.
10,30 Desene animate
11,00 Știrile Intersat - rel.
12,00 Mărturisirea - film, rel.
13,30 Știrile Intersat - rel.
14,00 Cavaleri și războinici - s.
15,00 Emisiune în limba sârbă - rel.
15,30 Din culisele Grădinii zoo - s.
16,00 Medicul de familie - s.
17,00 Mămica, detectiv particular - s.
17,30 Comorile lumii
17,45 O altfel de lume - rel.
18,15 Știrile Intersat
19,00 Preciosa - s.
20,00 Independence - film
21,30 Ți-e teamă de întuneric - s.
22,00 Știrile Intersat
(●) 22,30 Pisica din colivie - film
(■) 0,00 Erotica
5,00 Închiderea programului

RADIO EUROPA FM (89,3 MHz)
6,00-10,00 Deșteptarea - cu Gabi Dobroiu (7,00 Jurnalul de dimineață); 10,00 Europa Express cu George Zafiu; 13,00 Jurnalul de prânz; 13,30 România în direct cu R. Turcescu; 14,00 Drum cu prioritate cu Radu Constantinescu; 18,00 Jurnalul de seară; 18,30 Interviurile Europa FM; 19,00 Clubul de seară cu Denis Ciulimaru; 22,00 Jurnalul de noapte; 22,30 Infomania cu Dan Goanță; 23,00 Europa lângă tine.

RADIO PRO FM (92,1 MHz)
5,00-5,30 BULETIN DE ȘTIRI - la fiecare sfert de oră; **5,30-7,00 PRO FM PÂNĂ LA UNU** - cu Ramon Cotizo; **7,00-10,00 PRO FM PÂNĂ LA UNU** - cu Flavius Esnican; **10,00-13,00 PRO FM PÂNĂ LA UNU** - cu Mihai Dobrovolschi; **13,00-14,00 13-14 cu ANDREI** - cu Andrei Gheorghe; **14,00-17,00 POFTIM PRO FM** - cu Cătălin Lăpușcă; **17,00-19,00 PRO FM E AICI** - cu Cristi Schnebli; **19,00-22,00 ASCULTĂ-ȚI MUZICA** - cu Andi Moisescu; **22,00-2,00 PRO FM BY NIGHT** - cu Vlad Craioveanu

RADIO ARAD & RADIO CONTACT (99,1 MHZ)
6,00 Lupta cu somnul; 8,00 Bună dimineața, Arad!; 10,00 Tovarășii mei; 12,00 Pulsul zilei; 14,00 Radiomagazin Deutsche Welle; 15,00 Muzica așa cum vrei; 17,00 Univers ambiental; 17,30 Sensul muzicii; 18,00 Radiomagazin Radio France International; 19,00 Ofensiva de seară; 21,00 Seară de seară; 22,00 Fair play; 24,00 Contact FM

RADIO TIMIȘOARA
6,00 Ceasurile dimineții; 8,00 Muzică populară cu dedicații; 9,00 Cânt din suflet; 10,00 De zece ori România; 11,00 Pop matineu; 12,00 Miez de zi la polul vest; 13,00 Emisiune în lb. germană; 14,00 Emisiune în lb. maghiară; 15,00 Emisiune în lb. sârbă; 16,00 La zi în viața partidelor; 16,30 Sport; 16,35 Post meridian muzical; 17,00 Actualități, muzică, sport; 18,00 Actualitatea radio; 18,10 Economie și viață; 19,00 Radiojurnal; 19,15 Bilet de voie; 20,05 Autohton pop-rock; 20,50 Călătorie în lumea poveștilor; 21,00 Curierul de seară. Știri: 6,00; 7,55; 9,00; 11,00; 12,50; 17,00; 20,00; 21,00; 21,55. Radiojurnal: 7,00; 16,00; 19,00.

RADIO SEBIȘ
6,00 Matinal 21
9,00 Tu alegi!
10,00 Cafeaua de zece
12,00 Secvența 21
14,00 La porțile dorului
15,00 Magazin 21
17,00 Lentila de contact
18,00 La mulți ani! - dedicații muzicale
19,00 Expresul de seară
22,00 Club 21
0,00 92,1 Insomnii

Redacția Adevărul nu își asumă răspunderea pentru modificările ulterioare intervenite în programele Radio - TV

PEKINEZUL ȘI DOBERMANUL

Acum câtăva vreme am avut ocazia să asist la o întâmplare de tot hazul: un pekinez extrem de furios, ținut în lesă de o băbuță simpatică, s-a repezit la un doberman. Lătrăturile pițigăiate ale pekinezului, în stare să trezească un întreg cartier, nu l-au impresionat deloc pe uriașul doberman, care se uita la belicosul pitic cu niște ochi mari și mirați, de parcă s-ar fi întrebat: „Ce vrea piticania?" Mirarea a ținut până când ghemotocul de floace, încurajat de tăcerea adversarului, a încercat să-și înfigă coltișorii în piciorul său (evident, dată fiind diferența de înălțime, nu avea cum să-i sară la beregată). Dobermanul nu a făcut altceva decât să-și ridice laba și apoi s-o lase, ca în glumă, pe spinarea ghemotocului, doar câteva secunde. Devenit extraplat, pekinezul s-a lansat într-un concert de scheunături și, după ce „doby" și-a ridicat laba, s-a refugiat speriat în brațele băbuței. Ca o veritabilă „mamițică", băbuța a început să protesteze vehement împotriva tratamentului barbar pe care „criminalul" i l-a aplicat „băiețelului". A protestat degeaba, pentru că nu i-a răspuns nimeni, stăpânul dobermanului fiind nu se știe unde.

Vă veți întreba, probabil, ce are această întâmplare cu politica? Nu are nimic, numai că mi-am amintit-o zilele trecute, citind mai multe știri care se refereau la același lucru UDMR propune eliminarea sintagmei de „stat național și unitar" din Constituția României. Senatorul Szabo Karoly zice că nu își face prea mari iluzii în privința acceptării propunerii. Cu toate acestea, o susține în gura mare. În acest scop, face o gălăgie infernală, acompaniat de către ceilalți UDMR-iști. PSD-ul, care a crescut exagerat de mult, stă și se uită mirat. Parcă ar fi cazul să-și ridice „laba" și s-o lase pe spinarea turbulentului. Chiar dacă nu este un doberman, poate dovedi că este măcar un ciobănesc mioritic. Dacă nu o face, înseamnă că se teme nu de „Bubico", ci de „mamițica", ea fiind cea care îl întărâtă pe insignifiantul specimen. Cum o cheamă pe „mamițica", puteți deduce și singuri...

Tableta zilei

SIMION TODOCA

„Este incorect să fim considerați o anexă a PSD"

Interviu cu deputata PUR de Arad, Mihaela Muraru Mândrea

- Doamnă deputat, sunteți la prima experiență parlamentară. Cum a fost prima sesiune?

- Pentru mine a fost o experiență nouă, fiind în această sesiune un «tânăr parlamentar». Am stat în general cuminte, deși eu sunt mai impulsivă de felul meu, pentru că mi-am propus să învăț de la cei mai experimentați ce e de făcut. M-am familiarizat cu regulamentul și cu tot ceea ce înseamnă spațiu parlamentar - fizic și virtual.

- Ați avut inițiative personale sau intervenții în plen?

- Am avut câteva inițiative personale, dar nu de mare anvergură. În plen am avut o intervenție prin care-i uram bun venit lui Ilie Ilașcu și o alta prin care susțineam candidatura unui coleg la președinția unei comisii. Mi-am înfrânat tendința de a merge la tribună, nu pentru că nu aș avea ceva de spus sau pentru că nu aș avea un discurs bun, ci din respect pentru colegii mai experimentați, care «se băteau» pe microfon.

- Ați avut cu siguranță o serie de așteptări de la viața parlamentară. Ce anume v-a dezamăgit cel mai mult?

- M-am necăjit atunci când nu am reușit, împreună cu deputatul Zăvoianu de la PSD, să promovăm nici un amendament la Buget, în favoarea Aradului. Sigur că am înțeles care sunt necesitățile la nivel național, dar am considerat acest eșec ca pe o neîmplinire personală.

- Poate la rectificare lucrurile vor sta altfel ...

- Eu încerc, am pe lista de așteptare a guvernului un proiect pentru Lipova și unul pentru Sebiș. Am vorbit și luni cu doi miniștri și mi-am propus să trec pe la ministere și în vacanță săptămânal, pentru a obține fondurile necesare.

- Despre ce proiecte este vorba de fapt?

- La Lipova am un proiect de refacere a unui drum într-un sector foarte important, pe o întindere de un kilometru și jumătate, refacerea canalizării și a infrastructurii în general. Proiectul costă aproximativ 5 miliarde de lei. La Sebiș ne-am propus, împreună cu primăria, să finalizăm lucrările la sediul acesteia.

- Cum ați colaborat, în această perioadă, cu autoritățile locale?

- Foarte bine. În afară de luna mai, când am fost plecată în Danemarca să învăț ce e democrația, am participat la toate întâlnirile organizate de prefectul Pele. Am lucrat destul de bine și cu Primăria și cu Consiliul Județean (cu ultimul însă mai puțin)

- Unii spun că PUR este de fapt o anexă a PSD. Simțiți acest lucru în interiorul Parlamentului sau al grupului parlamentar?

- Este incorect să fim considerați o anexă a PSD. Nici nu am putea, pentru că ei sunt social-democrați iar noi social-liberali. Avem o individualitate bine conturată, chiar dacă colaborăm foarte bine cu PSD. Ideea noastră, pe care sper că o au și aliații noștri, este că, în timp ce social-democrația se află la putere, social-liberalismul încearcă să se dezvolte și să creeze clasa de mijloc, factorul de echilibru de care avem nevoie. Acesta este lucrul pe care ni l-am propus noi. Diferențele doctrinare se exprimă în intenția noastră de a aduce ceva nou în societatea românească, prin clasa de mijloc.

- Faceți parte din comisia pentru drepturile omului a Camerei Deputaților. Care vi s-a părut cea mai importantă lege care a trecut prin comisie?

- Ultima lege care a trecut prin comisie și care se află acum la mediere este cea care se referă la discriminări, de orice fel.

- Legea de care vorbiți se referă în special la minoritățile naționale?

- Relațiile cu minoritățile naționale încep să se așeze. Modul în care știe UDMR să-și construiască lobby-ul și să-și susțină interesele este de urmărit și cred că avem multe de învățat de la ei. Eu cred însă că adevăratele probleme legate de discriminare sunt cele care se referă la discriminarea bazată pe vârstă sau sex - femeile, în special cele trecute de 40 de ani, găsesc foarte greu un loc de muncă - cele bazate pe aspecte culturale sau chiar «discriminările bazate pe portofele», prin care sunt avantajați cei care le au mai pline ...

FLAVIUS GHENDER

Pavel Ciuce s-a înscris în PUR Arad

Pavel Ciuce, secretarul filialei Arad a Corpului Experților Contabili, a decis să se înscrie în Partidul Umanist din România. Dl. Ciuce a afirmat că nu a mai făcut parte din alt partid politic până în prezent și că a făcut acest pas pentru promovarea profesiei contabile și pentru a lupta împotriva birocrației.

Lia Ardelean, președintele PUR Arad, este mulțumită de „achiziția" partidului său și a spus că Pavel Ciuce va oferi firmelor interesate consultanță financiar-contabilă. Fiind vorba de o personalitate a Aradului, el va fi cooptat în Consiliul Județean al PUR Arad.

F. G.

ÎN VIZITĂ LA „STĂPÂNII TEMPLULUI"

(Urmare din pagina 1)

Așa se face că la recentele discuții bilaterale, premierul israelit Ariel Sharon a declarat că Israelul sprijină aderarea României în structurile NATO (fără a pomeni prea multe despre integrarea europeană), dar numai după îndeplinirea unor ... „condiții confidențiale." La o primă analiză, măsurile confidențiale pe care premierul Ariel Sharon le pretinde nu credem că au nimic în comun cu tragedia evreilor din Transnistria, din cel de-al doilea război mondial ci, mai degrabă, cu afaceri economice mult mai actuale și mai pământene, gen privatizarea „PETROM", privatizarea „SIDEX", producția de armament sau, de ce nu, despre cum se poate naționaliza „ROMTELECOM" în ideea unei privatizări ulterioare. Asta, ca să nu uite grecii niciodată că dominația lor continentală a fost doar spirituală și s-a epuizat odată cu Pericle ... Argumentăm aserțiunea de mai sus cu faptul că ministrul Ovidiu Mușetescu, cel care face și desface într-ale privatizării din spațiul mioritic, îl însoțește pe Adrian Năstase în Țara Sfântă. Regretăm doar că primarul Aradului a ratat această vizită cosmopolitană, cu toate că și noi am fi avut de oferit „stăpânilor Templului" câteva obiective strategice: Ștrandul, Cetatea, Zona industrială (sau Zona Liberă, la alegere), cimitirele, dezinsecția în contra gândacilor migratori, salba de biserici sau câteva mostre de patrimoniu cultural. Basca spitale, grădinițe, localuri de școală... Acestea, fără să o cerem în schimb nici măcar pe Ioana Maria Vlas.

Fuziunea PDSR-PSDR la Arad în faza comisiilor de mediere

Delegația Permanentă a PDSR Arad a alcătuit luni Comisia de Mediere care va negocia structura nou-formatului PSD Arad. Ieri seara urma ca și PSDR Arad să alcătuiască propria comisie de mediere.

Comisia PDSR-ului este formată din Avram Crăciun, Pavel Sârbu, Mihai Duma, Gheorghe Sabău și Alexandru Pârv. Primvicepreședintele Pavel Sârbu a afirmat că principalul criteriu prin care se va stabili componența conducerilor la nivelul filialelor locale și a filialei județene va fi rezultatul obținut la alegerile locale din anul 2000. Totuși, Sârbu a admis că pedeseriștii arădenii nu vor ține orbește seama de acest criteriu și că este destul loc pentru negociere - „sunt unele localități în care ei au oameni de valoare iar organizațiile noastre nu sunt atât de puternice. Acolo vom ține cont de aceste fapte atunci când vom stabili structurile locale. De exemplu, ei nu au nici un consilier local municipal sau județean, dar vor fi reprezentați în mod sigur la aceste nivele". Astfel se va face o concesie liderilor pesediști care, se știe, nu sunt deloc încântați de criteriul rezultatelor la locale și au invocat în repetate rânduri criteriul numărului de membrii ai filialelor. Președintele PSDR Arad Florin Remețan nu a făcut deocamdată prea multe comentarii, așteptând definitivarea comisiilor de mediere ale PSDR.

Fuziunea la nivel județean va începe cu organizațiile de bază, deci ale localităților din județ. În fiecare localitate, reprezentanții părților se vor întâlni, în prezența unor responsabili de zonă. În funcție de situația din fiecare localitate se va decide în ce măsură va conta criteriul alegerilor locale și în ce măsură se poate negocia.

O altă fuziune? Mai degrabă un val de transfugi ...

Tot în cadrul Delegației Permanente a PDSR Arad s-a discutat intenția președintelui PNR Arad, Gelu Zoica, de a trece cu arme și bagaje (a se citi filiala locală) la PSD. Avram Crăciun nu a dorit să comenteze intenția lui Zoica, spunând că ședințele Delegației Permanente nu sunt publice și că încă nu s-a luat nici o decizie în această privință, dar că decizia „va fi luată în funcție de modul în care evoluează evenimentele, în special în curtea lor" (adică în PNR Arad). Pavel Sârbu a fost mai puțin secretos, însă, ghinion, nu a stat până la sfârșitul ședinței: „s-a spus că dl. Gelu Zoica se poate înscrie în PSD ca simplu membru. Dacă va veni însă cu întreaga filială, prin fuziune sau absorție, este posibil să fie negociate și unele funcții pentru cei din PNR. Nu știu cum s-au finalizat discuțiile pentru că nu am stat până la final."

Domnul Gelu Zoica nu a prea fost de acord cu termenii de „propuneri făcute PDSR-ului" sau cu cei de negociere și a spus că a fost invitat acolo în calitate de vechi prieten. Zoica a pus problema trecerii în bloc a filialei PNR Arad la PSD, propunere care, spune el, „cred că a fost acceptată. Eu am plecat din partid după alegerile locale, știind că va câștiga și la generale. Au trecut de atunci doar șapte-opt luni, mai puțin decât îi trebuie unui copil să se nască (n.r. eram curioși ce ar fi ieșit, dacă se năștea), și cred că revin unde-mi este locul". Gelu Zoica a precizat că majoritatea conducerii PNR - 15 din 19 membri (patru absenți) - a acceptat „migrarea" spre PSD și că nu se pune încă problema unor funcții pe care ar urma să le primească foștii penerișți la noua destinație.

FLAVIUS GHENDER

Consilierii municipali ai PRM vor vota conform indicațiilor partidului

Președintele pe municipiu al PRM, Florian Moș, ne-a declarat că la ședința Biroului Executiv Municipal s-a hotărât ca și consilierii municipali ai PRM să-și prezinte lunar o fișă de indicatori, în care să fie cuprinse actele normative care vor fi dezbătute în Consiliul Local Municipal. Acestea vor fi dezbătute în cadrul Biroului Executiv Municipal și consilierii vor fi monitorizați dacă votează conform liniei partidului. În altă ordine de idei, consilierii municipali vor „vărsa" în contul organizației municipale 10% din indemnizație.

S. TODOCA

Cerveni le-a trasat sarcini liderilor PLDR Arad

Partidul Liberal Democrat Român, înființat de către Niculae Cerveni, începe să „miște" și la Arad. Președintele organizației județene, avocatul Petre Fortian și președintele pe municipiu, Adrian Scridon, au participat la ședința extraordinară a Comitetului Executiv, desfășurată la București. Niculae Cerveni le-a trasat sarcini precise președinților de filiale, în ceea ce privește desfășurarea Adunărilor Generale de dare de seamă și alegeri. **„Suntem în curs de reorganizare și de înființare de noi filiale. Deocamdată, nu avem sediu. Peste puțin timp voi termina cu finisarea biroului meu de avocatură care va fi și sediul organizației"**, ne-a declarat președintele Petre Fortian.

S. TODOCA

COPIII NOȘTRI CEI DE TOATE ZILELE

Motto: „Arătați-i unui copil puțină dragoste și veți primi înapoi mult mai multă **(John Ruskin)**

Subiectul la ordinea zilei pentru România și nu numai sunt copiii și câinii. Și unii și alții se simt amenințați și maltratați. Maltratarea copiilor îmbracă multe forme. Neglijarea copilului este o formă de maltratare care trădează lipsa de „afecțiune naturală". Iar acest lucru poate duce la forme de maltratare și mai grave. Începând cu Anul Internațional al Copilului (1979) s-a acordat o atenție mai mare problemelor legate de maltratarea fizică și abuzul sexual asupra copiilor. Nu există nici cea mai mică îndoială că rănile afective lăsate de abuzurile sexuale asupra copiilor nu se vindecă ușor, rămânând și când aceștia devin adulți.

Scoși din nucleul familiei și orbitând la distanță, milioane de copii ajung în mod firesc să se simtă cel puțin în subconștientul lor neglijați, nedoriți, neiubiți, înconjurați de lumea ostilă a adulților. Numai în Berlin există mai mult de 3000 de copii ai străzii, iar sentimentele pe care le au mulți copii sunt exprimate concludent de tânărul Michael, care a zis: **„Nimeni nu mă mai dorește, aș vrea să fiu în locul câinelui nostru."**

Indiferent de formele pe care le îmbracă, maltratarea le transmite copiilor mesajul că nu sunt iubiți și nici doriți. Iar această problemă se pare că se agravează. Potrivit unui ziar german, „tot mai mulți copii când ajung adulți sunt handicapați social."

Copiii cărora li se refuză dreptul de a fi doriți și iubiți pot ajunge plini de resentimente, descărcându-și frustrarea asupra celor care i-au neglijat sau chiar asupra societății în general. Consider că trebuie luate măsuri imediate, până când nu-și pierde orice speranță o întreagă generație „care crede că societății nici nu-i pasă de ea". Copiilor cărora nu li s-a arătat iubire, devin adulți plini de ură.

Pentru a rezolva situația trebuie altceva, nu rapoarte ca a baroanei Emma Nicholson, nu simpozioane, nu teleconferințe, ci stilul de viață trebuie schimbat, fiindcă stilul de viață din prezent ne face ceea ce suntem. E trist că în zilele noastre mai trebuie să ni se aducă aminte că și copiii au drepturi. Sau să ni se aducă aminte că au în continuare probleme serioase!

Soluțiile care se oferă din partea atâtor lideri și organisme internaționale nu sunt satisfăcătoare, copiii au nevoie de căldură și dragoste, au nevoie de un stil de viață, au nevoie de modele de viață.

Un rol important îi revine Bisericii, indiferent de denominațiune, societatea așteptă implicarea ei în rezolvarea acestui flagel. Ce-ar însemna dacă pe lângă fiecare biserică ar exista un așezământ pentru copii, pentru bătrâni, astfel ar fi scutite de păcatul opulenței.

Ce săpăm în marmură piere cu timpul, ce turnăm în bronz se macină, templele pe care le zidim vor ajunge odată ruină, dar ce scriem pe coala nepieritoare a sufletului, principiile veșnice ale temerii de Dumnezeu ale iubirii față de aproapele, va străluci și în viața de acum și în cea viitoare.

TIMOTEI DANIEL

În urma unei hotărâri guvernamentale privind medicamentele compensate pentru bolnavii cronici

BOLNAVII VOR FACE RÂND LA FARMACIILE SPITALELOR

Diabeticilor, bolnavilor de cancer, de SIDA, sifilis, schizofrenicilor nu li se mai eliberează medicamentele necesare în farmaciile din oraș. Începând de luni, 16 iulie, acest lucru se face doar la farmacia Spitalului Județean și la cea a Municipalului.

La sfârșitul săptămânii trecute, Casa Județeană a Asigurărilor de Sănătate a adus la cunoștința tuturor farmaciilor arădene noile prevederi. Conform unei Hotărâri de Guvern „medicamentele ce se acordă în ambulatoriu în cadrul programelor de sănătate se asigură prin farmaciile aparținând unităților sanitare prin care se derulează aceste programe."

Atât farmaciștii, dar mai ales bolnavii sunt nemulțumiți de noua măsură. Constantin Bodea, șeful farmaciei Ceres și, totodată, președintele Colegiului Farmaciștilor din Arad, spune: „Pentru noi pierderea nu e așa de mare. La majoritatea medicamentelor pentru aceste boli, farmaciile percepeau un adaos comercial, între 1 și 5 la sută, deci câștigul era minim. Însă cei mai afectați sunt bolnavii. Ei vor trebui să vină, din toate cartierele orașului, din satele apropiate, să stea la coadă la farmacia Spitalului. Este un mare dezavantaj pentru ei. Putem spune că e chiar o bătaie de joc la adresa bolnavilor."

Până acum, toate farmaciile aveau posibilitatea să elibereze aceste medicamente, care - pentru bolnavi - sunt gratuite. Suferinzii, indiferent că locuiau în Vlaicu, Grădiște sau Micălaca, își procurau medicamentele de la cea mai apropiată farmacie. Situația era extrem de convenabilă pentru ei. De acum, recenta schimbare le va crea un mare disconfort, situație greu de suportat pentru mulți. Ei vor fi nevoiți să stea ore în șir la coadă pentru a-și lua medicamentele. Acest lucru se va întâmpla zi de zi, ținând cont de numărul mare de pacienți afectați de hotărârea guvernului.

În ceea ce privește farmaciile, ele vor trebui să returneze respectivele medicamente, fiindcă nu le mai pot oferi bolnavilor. „Va fi o oarecare bătaie de cap. Am vorbit cu furnizorii să primească înapoi medicamentele din stoc, să le redistribuie", adaugă Bodea.

Gheorghe Domșa, director-general al CJAS Arad, crede că bolnavii nu vor fi chiar atât de afectați de noua situație. „Farmaciile aveau, într-adevăr, posibilitatea de a desface medicamentele respective, însă nu toate făceau acest lucru. Furnizorii preferau anumite farmacii. Deci bolnavii oricum se plimbau pe la farmacii."

În județ, farmaciile care vor elibera medicamentele de care au nevoie bolnavii de cancer, diabet, tuberculoză sau alte boli incluse în programele de sănătate sunt doar cele ale spitalelor din Ineu, Lipova, Sebiș, Chișineu-Criș, Gurahonț.

Domșa spune că această măsură a fost luată fiindcă bolile cronice trebuie ținute sub o strictă urmărire. „La farmaciile cu circuit deschis, acest lucru nu se prea putea face. Pentru o mai bună supraveghere s-a preferat ca medicamentele în cauză să fie eliberate doar în farmaciile cu circuit închis", completează directorul general al CJAS.

GERLINDE KNAP

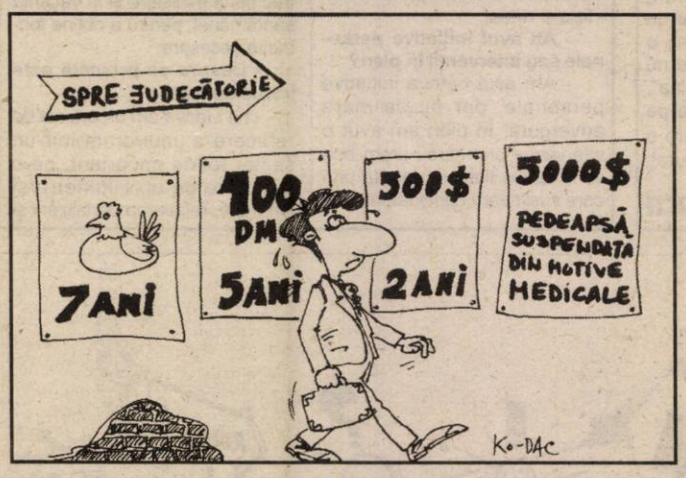

Mâine, la Moneasa

SEMINAR INTERNAȚIONAL SINDICAL

Mâine, 19 iulie Uniunea Județeană a Sindicatelor C.N.S.L.R.- Frăția va organiza un Seminar Internațional la care se vor dezbate două subiecte: Comitetele de Intreprinderi și asigurările sociale din România. Seminarul se va desfășura la hotelul „Parc" din localitatea Moneasa, între orele 11,30 și 12,30. La această acțiune vor lua parte delegați din județele Arad, Caraș-Severin, Hunedoara, Timiș, și reprezentanți ai țărilor Ungaria și Iugoslavia (Regiunea Autonomă Voivodina).

Tot mâine, după Seminar va urma o conferință de presă organizată cu prilejul semnării Acordului de Cooperare Sindicală Dunăre- Crișuri- Mureș- Tisa.

N. BODRAN

CENTRUL DE ÎNGRIJIRE ȘI ASISTENȚĂ ARAD

Scoate la vânzare prin licitație publică cu strigare următoarele mijloace de transport:

Denumirea	Nr. înmatriculare	Nr. inventar	Preț pornire (TVA inclus)
Autofurgonetă „DACIA 1304"	31-AR-2288	6040	7.760.000
Autoutilitară „FORD"	AR-04-XSG	6041	25.200.000

Licitația va avea loc în data de 24.07.2001, ora 10,00, la sediul unității din Calea Bodrogului nr. 2, telefon 211020.

NANĂ CATIȚĂ ÎN... ALTĂ PIAȚĂ...

După cele ce i s-au întâmplat cu puțin timp în urmă în Piața Mihai Viteazul, Nana Catiță n-a renunțat la luptă. Învățată de mică cu greutățile vieții, ea știe că numai prin luptă și abnegație își poate îndeplini dorințele. Nu degeaba se trage dinspre tatăl său ca urmașă a unui călăreț din ceata lui Avram Iancu.

Așa că, cu aceeași mașină ARO a ginerelui, revine la Arad, de data aceasta singură și descinde în piața din Micălaca. Aici, o ia în sens invers. Adică, merge mai întâi la șefa pieței și abia după aceea se pregătește de vânzare. Ajunsă în fața șefei, d-na Viorica Popa-Gherman, după binețele de rigoare, îi solicită acesteia un loc la masă, pentru expunere și vânzare. Fără nici un comentariu și după plata taxei legale, șefa îi eliberează un bon de piață și un tichet cu loc. Abia după aceea o întreabă de unde este, cum a ajuns la Arad și ce are de vânzare. Nană Catiță răspunde și nu prea, pentru că se „prăjise" data trecută în cealaltă piață. Amabilă, d-na șefă o însoțește până la masa și locul repartizat, spunându-i că dacă are probleme să vină imediat la ea. De menționat că d-na șefă este fosta primăriță a comunei Șofronea, o femeie deosebit de energică și căreia nu-i place să se joace cu probleme cetățenești. Nană Catiță își desface marfa, o așază frumos pe niște ștergare țesute în casa ei de pe Valea Mureșului. Lângă ea se află o altă vânzătoare, din cartierul pieței. Ambele au spre vânzare și smântână. Vecina privește chiorâș la cea a nanei Catiță, văzând că acesteia i se vinde, iar pe ea nu o întreabă nimeni. După ce a terminat, în mai puțin de jumătate de oră, smântâna, vecina o întreabă ce a pus în ea de arată așa de bine. Atât i-a trebuit acesteia, că i-a zis vreo două să-i meargă fulgii, nu alta:

– Știi ce, nană dragă, și pe la noi trece Mureșul, dar eu nu înmulțesc smântâna cu apă și nici nu o îngroș cu niscaiva făină. Am mai auzit că pe la voi a rămas năravul ăsta de pe la 1932, când Murășul era să vă ia cu totul. Eu nu-mi vând omenia pentru nimic în lume.

În mai puțin de trei ore, nană Catiță a vândut totul, și-a adunat bagajele și s-a dus să-și întâlnească ginerele la locul convenit. N-a uitat însă să meargă pe la d-na șefă, să-i „mulțumească" și s-o laude pentru „lucru bun" pe care-l asigură aici.

Cât privește înmulțirea smântânii pe la piețe, n-ar fi rău ca serviciul veterinar al urbei noastre, în frunte cu medicul Soin Tudor, să mai controleze din când în când produsele lactate. Nu de alta, dar aceasta intră în atribuțiile de serviciu și chiar dacă ar supăra pe unii, ar bucura cumpărătorii și ar alunga suspiciunile de tot felul. Deci, iată, există și piață unde se poate acționa civilizat, în interesul cumpărătorilor, dar și al vânzătorilor.

Prof. SEPTIMIUS PĂCURARIU

LIGA PENSIONARILOR SOLICITĂ SPAȚIU PENTRU FILIALĂ

Pensionarii arădeni s-au întrunit ieri, la Casa Sindicatelor, pentru a-și spune păsurile, în conferința de presă lunară.

Dl. Ilie Cerna, președintele Ligii Județene a Pensionarilor din Arad a vorbit despre întâlnirile care au avut loc săptămâna trecută cu primarul Dorel Popa. „Cu această ocazie am adresat Consiliului Municipal o serie de solicitări, care sperăm că se vor rezolva. Dl Popa a fost de acord să mai facem întruniri și cu președinții comisiilor de gospodărire comunală, buget-finanțe și juridică."

Problema cea mai arzătoare este obținerea unui sediu unde să-și desfășoare activitatea atât liga cât și Consiliul Județean al persoanelor vârstnice. „Am căzut la învoială cu Forumul German, care are sediul pe Revoluției nr.74. Dacă ei primesc un altul ne vor ceda nouă actualul lor spațiu."

Alte solicitări ale pensionarilor sunt gratuitățile pe mijloacele de transport în comun, reducerea taxelor pentru locurile de veci, care au crescut simțitor în ultimul timp, și găsirea unei soluții de a micșora impozitele pentru vârstnicii cu venituri sub media pe economie.

Vicepreședintele filialei, dl. Veghes, s-a arătat nemulțumit de creșterea prețurilor la energia termică și electrică. De asemenea, el a respins ideea de concesionare a ștrandului „Bidi". „Noi dorim să facem acolo un sanatoriu pentru pensionari, cu toate dotările necesare, la prețuri accesibile"

SORINA AMBRUS

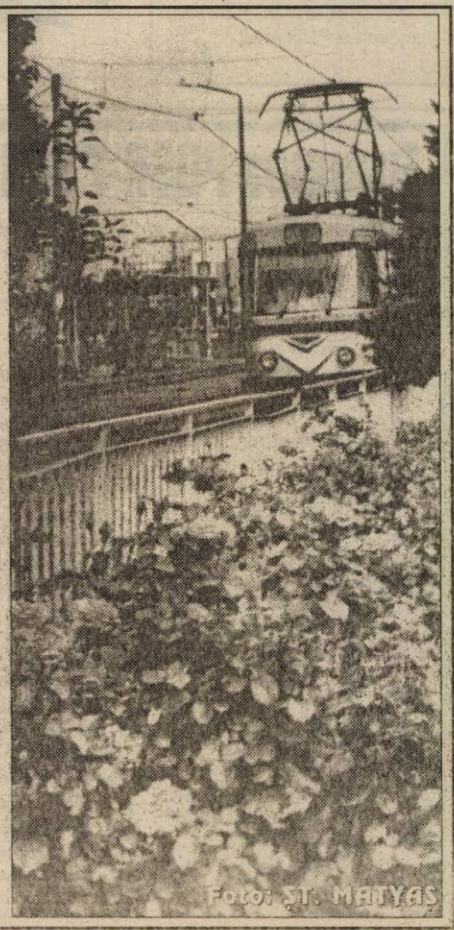

După plecarea nemților

BISTRIȚENII ȘI MARAMUREȘENII AU POPULAT SATU MARE

Localitatea Satu Mare (comuna Secusigiu) a fost populată de nemți și sârbi. Printre aceștia, dacă erau una-două familii de români. După 1970, nemții au părăsit Satu Mare, stabilindu-se în Germania. Locul lor a fost luat treptat-treptat de familii de români veniți din Bistrița și Maramureș. Așa se face că la ora actuală, în sat s-au mutat zeci de familii din Telciu, Telcișor, Romuli (județul Bistrița) și din Vișeu de Jos, Vișeu de Sus, Borșa, Dragomirești, Bogdan Vodă (județul Maramureș).

• Coloniștii

Dacă luăm ca referință anul 1970, putem să spunem că raportul etniilor s-a schimbat. Din circa 300 de familii, doar trei-patru sunt de naționalitate germană, 70 de naționalitate sârbă și predomină românii colonizați.

Lui **Vlad Dumitru**, colonist din județul Maramureș, i se zice „creștinu". **„Din comunist convins și primar în leud, am ajuns prim-cântăreț în biserică la Satu Mare"**, unde s-a stabilit din 1990. I se pare că în zona Aradului traiul zilnic nu e atât de aspru și nu regretă locurile de baștină. Regretă în schimb obiceiurile din Maramureș. **„E o tradiție care te mișcă, dar o respect și aici."** Vlad Dumitru spune că la Satu Mare nu există nici un fel de diferențe între etnii, românii colonizați găsindu-și identitatea printre puținii sârbi băștinași.

Ioan Chește, tot maramureșan, s-a stabilit la Satu Mare de la 27 de ani. **„Inițial a venit tata și a lucrat în zootehnie. L-am urmat și pot să spun că eram primele familii din Maramureș venite aici"** - zice Chește, după 31 de ani trăiți la Satu Mare. Tot el mai adaugă: **„Nu ne-a alungat nimeni din Maramureș. Dar cine bea odată apă de la Satu Mare nu mai pleacă."**

• A dispărut modelul nemțesc de civilizație

Am ascultat și părerea unei fiice a satului, **Radoica Cornea**, sârboaică născută și crescută la Satu Mare dar care locuiește la Craiova și, pensionară fiind, vine aici în perioada verii. **„Pentru sat, plecarea nemților a fost o pagubă enormă. A dispărut ordinea, disciplina, modelul de civilizație."** Între nemți și sârbi exista o „înțelegere perfectă" și în marea majoritate a familiilor se vorbeau ambele limbi. Cum vede Radoica Cornea situația actuală? **„Acum e un fel de amestecătură. Regret profund că s-a schimbat atât de mult, că s-a pierdut comunicarea și spiritul de într-ajutorare între oameni."**

Pe ici, pe colo, la Satu Mare se mai vede pecetea spiritului nemțesc. Ar fi păcat ca oamenii cu noile lor tendințe să șteargă din bunele obiceiuri și principii nemțești.

TEODORA MATICA

La Bârsa

OLĂRITUL TRĂIEȘTE PRIN SOȚII GODEA

Soții **Godea Ioan și Ana**. El - profesor de istorie, doctor în istoria artelor. Ea - profesoară de biologie, acum pensionară. Înainte de Revoluție au locuit în Montreal, Canada. După evenimentele din '89, Ioan Godea a fost chemat în țară, unde a preluat Direcția Muzeului Satului. În 1998, Ioan și Ana Godea s-au retras într-un ținut încărcat de istorie. La Bârsa, locul de baștină al Anei. Intenția lor a fost și încă mai este să reînvie un meșteșug specific locului, acum pe cale de dispariție: olăritul.

Au cumpărat în sat o gospodărie țărănească pe care au transformat-o într-un adevărat centru de olărit, cu toate dotările: patru roți fixe, două mobile - electrice și de picior - două cuptoare pentru ars, inclusiv malaxoare electrice și manuale care înlocuiesc frământatul repetat al lutului cu picioarele. În 1999 au găzduit la centru o tabără de sculptură și un atelier de ceramică, în speranța că localnicii vor fi interesați să se implice într-o activitate care le poate aduce un câștig sigur și cinstit. N-a fost să fie așa. Din întreg satul, o singură persoană, Ioan Iercan, a fost dispus să învețe meșteșugul. Nu i-a dibuit încă toate tainele fiindcă nu are exercițiu suficient. Așa că, atunci când au comenzi, soții Godea solicită un meșter olar din Obârșia. În două săptămâni, olarul modelează 500-600 de bucăți, în funcție de mărime, cât să ardă într-un cuptor. Câștigul nu e chiar de lepădat: două milioane și jumătate. „În fond, olăritul e o joacă. Nu-i mare lucru. Forță de muncă ar fi. Nu este interes. Nu vor să învețe olăritul. Preferă să stea la birt decât la roată", spune, dezamăgită, Ana Godea.

Profesorii de la Școala Generală din Bârsa ar fi putut să le trezească elevilor gustul pentru olărit. Dar, pare-se că nici ei nu sunt interesați. În afară de rare vizite la centru de olărit, nici măcar n-au catadicsit să înființeze un cerc...

Poate că n-am insista atât de mult asupra acestor aspecte dacă Bârsa n-ar fi un centru de referință al olăritului. Să amintim că Bârsa era singurul centru renumit pentru cea mai frumoasă ceramică roșie, nesmălțuită. Argila a rămas aceeași, oamenii însă și-au schimbat prioritățile. Privesc îndeletnicirea de olar cu o reticență evidentă, fără să țină cont că, totuși, comenzi pentru vase de lut sunt. Chiar dacă prin târguri oalele din lut nu au un preț ridicat, muzee din Oradea, Cluj, București, magazinele de artizanat, instituțiile care organizează diferite simpozioane și doresc să ofere o amintire participanților comandă vase tradiționale din ceramică roșie, cu brâu alveolar, la Bârsa.

T. MATICA
Foto: ȘT. MATYAȘ

GRĂDINIȚA DIN BELIU - DUPĂ UN VEAC ȘI JUMĂTATE DE EXISTENȚĂ

80 de preșcolari din localitatea Beliu frecventează grădinița într-o clădire veche de 148 de ani. Exceptând lucrările anuale de igienizare, imobilul respectiv nu a mai fost reconsolidat niciodată. Astfel, condițiile în care își petrec „grădinarii" o parte din timp sunt mult mai puțin decât modeste: tavane și pereți fisurați, acoperiș deteriorat, parchet distrus...ca după un veac de existență.

Primarul **Pavel Țica** precizează: „Ideea noastră este aceea de a construi o altă grădiniță. În următoarea ședință de consiliu vom dezbate această problemă. Avem de gând să introducem o taxă specială în vederea strângerii de fonduri pentru demararea proiectului. Abia după aceea vom putea solicita de la CJ bani pentru construcția propriu-zisă."

Planuri mari ... dar până la realizarea lor va mai trece mult timp. Așa că edilii comunei au solicitat o expertiză privind starea imobilului. „Dacă rezultatele vor fi bune, asta însemnând că această clădire ar mai putea rezista vreo 20-30 de ani, vom încerca să obținem niște bani și pentru reconsolidarea ei. Dacă rezultatele sunt contrare așteptărilor noastre, nu merită să facem investiții prea mari", relata primarul Țica.

MADIANA MICAN
Foto: V. MUSCA

Exteriorul grădiniței din Beliu

RECENSĂMÂNTUL TRACTOARELOR

În județul Arad a început la inițiativa Prefecturii recensământul tractoarelor. Până la această dată, au fost numărate 4207 tractoare înmatriculate.

„Din datele preliminare rezultă că tractoarele neînmatriculate sunt și ele de ordinul miilor" - apreciază dl. subprefect Florin Remețan.

Această din urmă categorie de tractoare a fost și motivul care a stat la baza recensământului. Pe de o parte, deoarece tractoarele neînmatriculate reprezintă un pericol public când circulă pe șosele, nefiind utilate corespunzător și conduse de persoane neautorizate.

Pe de altă parte, nefigurând în nici o evidență, nu se plătește pentru ele impozit.

Un alt motiv a fost constatat de subprefect în urma participării la adunările cetățenești desfășurate în diverse localități ale județului.

„Când le spunem primarilor despre curățenia de primăvară, lucru solicitat imperios de premierul Adrian Năstase, primarii răspundeau că nu au nici o pârghie de a-i convinge pe proprietarii de tractoare neînmatriculate să participe pentru că aceștia nu se află în scripte", ne-a mărturisit Florin Remețan.

Odată finalizat recensământul, Prefectura va emite o circulară la primării prin care primarii vor fi obligați împreună cu proprietarii de tractoare «ne» să stabilească locurile de traversare a drumurilor publice și să efectueze anumite prestații în cadrul comunității în care trăiesc. Asta, deoarece interesul prefecturii este atât cultivarea pământului cât și participarea cetățenilor la acțiunile de înfrumusețare a comunei.

În cazul în care vor exista proprietari de tractoare îndărătnici, Poliția le va interzice să circule pe drumurile publice.

NICOLAE OPREAN
Foto: VIOREL MUSCA

Scara din lemn

UN PRODUS TOT MAI GREU VANDABIL

La 56 de ani, **Florea Gheorghe** din Cresnia, județul Bihor, străbate zona de vest a țării în lung și-n lat, îndemnând doi bidivii să tragă o căruță încărcată cu material lemnos. L-am întâlnit la Apateu unde încerca să-și vândă marfa: scări, coarne, grinzele și scândură de brad.

De când se știe își câștigă existența din vânzarea produselor din lemn, pe care le confecționează pe timp de iarnă.

La începutul lunii mai pornește să-și vândă marfa. Nu are puncte fixe de desfacere și ca atare, colindă majoritatea satelor, în căutare de clienți. Concluzia particularului e că lumea a ajuns destul de săracă și e nevoit să-și valorifice produsele la un preț destul de mic. **„Aproape că nu recuperăm banii pe care-i plătim pentru lemn."** Un metru cub de lemn pe picior a ajuns la 200.000 lei și Florea vinde o scară cu 200.000-250.000 lei. **„O săptămână muncesc la confecționarea ei. Numai manopera valorează suma asta."**

De obicei, vinde marfa în cinci-șase săptămâni. Nu are pretenția să primească neapărat bani, acceptă și trocul: el dă lemnul, cumpărătorul îi dă produse: grâu, porumb, făină etc.

Viața sub cerul liber nu e tocmai ușoară. Florea nu-și permite să înnopteze la gazdă, așa că așterne „bitușa" (bunda de lână) în căruță sau sub coroana unui copac și își împlinește somnul. În cel mai bun caz se spală la fântână sau în vreo apă curgătoare, dar sunt și situații când **„mai stăm și nespălați."** Mâncarea de bază e bufetul rece: brânză, roșii, **„ce e mai ieftin"**. „Hai la scări, coarne, grinzele!" strigă baci Gheorghe și porni mai departe.

T. M.
Foto: V. MUSCA

EXECUTIVUL A MODIFICAT LEGEA LUPU

● Ea va fi aplicabilă, probabil, din luna august
● Nu se mai acceptă martori, ci numai înscrisuri

Ordonanța de Urgență nr. 102 a modificat Legea 1/2000 sau Legea Lupu cum mai este cunoscută aceasta. Prin această decizie apar patru articole noi, sunt modificate 36 de articole, iar 8 articole sunt abrogate. Totodată, au fost amendate și completate două articole ale Legii 18/1991 - cea a fondului funciar. Printre cele mai importante modificări amintim:

Articolul 5 - „În cazul persoanelor fizice prevăzute la alin (2) din Legea 18/91, republicată cu modificările ulterioare, cărora li s-a reconstituit dreptul de proprietate, în limita suprafeței de teren agricol de până la 10 hectare de familie și li s-a aplicat cota de reducere potrivit legii, se restituie și diferența de suprafață neatribuită sau li se acordă despăgubiri."

În ce privește terenurile forestiere după articolul 6 din Legea 1/2000 se introduc următoarele alineate: „La reconstituirea dreptului de proprietate pentru terenurile forestiere este admisă numai proba cu înscrisuri, acte de proprietate, cererile de înscriere în cooperativa agricolă, registrul agricol de la data intrării în cooperativă, evidențele cooperativei agricole, ale amenajamentelor silvice și pastorale, precum și alte înscrisuri cu dată certă, din perioada respectivă.

Următorul alineat (2) face precizarea: „Instituțiile care dețin înscrisurile prevăzute la alineatul precedent au obligația să elibereze, la cerere, actele solicitate de cei interesați. Refuzul de a elibera înscrisurile se sancționează potrivit legii."

Ordonanța 102, încearcă să soluționeze și litigiile. După cum se știe, în cei 10 ani, în România, pe tema proprietății asupra terenurilor s-au iscat aproximativ 1 milion de procese.

Din 1991 până acum în județul Arad au fost 10.000 de cauze în instanță având ca obiect pământul.

Astfel, alineatul 6' din O.U.G. 102 face precizarea: „În situația în care anumite suprafețe sunt revendicate de 2 solicitanți, dintre care unul este proprietarul deposedat prin măsurile abuzive aplicate în perioada 1953-1959, iar cel de-al doilea este persoana care a fost împroprietărită cu teren preluat de la fostul proprietar, teren ce a fost preluat de la fostul proprietar sub orice formă de cooperativă, se va restitui în natură ambilor solicitanți, în limita resurselor de teren existente."

(2) „În cazul în care resursele sunt insuficiente se va atribui în natură primului proprietar, iar cel de-al doilea va fi despăgubit în condițiile legii.

(3) În cazul lipsei resurselor se acordă despăgubiri, potrivit legii, ambilor proprietari.

Se mai face precizarea că „aplicarea prevederilor de mai sus nu poate afecta drepturile dobândite în condițiile art. 2 alin (2) din prezenta lege, adică cele obținute cu respectarea prevederilor Legii fondului funciar nr. 18/1991. Mai clar pentru acele terenuri și implicit proprietari, la care există adeverințe de proprietate, procesverbal de punere în posesie sau titlu de proprietate. „Acestea rămân valabile fără nici o altă confirmare".

Articolul 8 se referă la persoanele care au avut calitatea de acționar la societăți comerciale pe acțiuni cu profil agricol sau piscicol, în speță fostele IAS-uri. Acestor persoane, indiferent dacă au încheiat sau nu contracte de locațiune, în termenul articolului 25 din Legea arendării (16/94) cu modificările ulterioare, li se restituie în natură suprafețe agricole, în perimetrul acestor societăți.

Însă „atribuirea terenurilor se face în condiții care să nu afecteze exploatațiile agricole, proprietatea publică sau privată a statului, în unitatea lor."

Pentru proprietarii la care în prezent terenurile sunt ocupate de alte utilități cum ar fi: terenuri din extravilanul localităților pe care se găsesc amenajări hidrotehnice, hidroameliorații sau de altă natură, se restituie conform legii, din suprafețe aflate la dispoziția comisiilor locale. Dacă acestea sunt insuficiente se vor acorda despăgubiri sub formă de bani.

La această categorie intră și suprafețele pe care în prezent sunt bazine piscicole, sere, plantații cu hamei, plantații viticole sau pomicole, stațiuni de cercetare sau regii autonome cu profil agricol.

Dacă pe suprafețele de teren care fac obiectul legii se află investiții funcționale prin care s-a crescut valoarea fondului, contravaloarea acestor investiții se recuperează de la noii proprietari într-o perioadă de maxim 10 ani.

În ceea ce privește unitățile de cult, acestea pot dobândi în proprietate, prin reconstituire, suprafețe de teren agricol, după cum urmează: centre eparhiale - până la 100 hectare, protoierii - până la 50 hectare; mănăstiri și schituri - până la 50 hectare; parohii și filli - până la 10 hectare.

Referitor la terenurile forestiere, alineatul 1 de la articolul 24 al Legii Lupu va avea formularea: „Reconstituirea dreptului de proprietate asupra terenurilor forestiere, pentru diferența dintre suprafața de un hectar de proprietar deposedat de cea avută în proprietate, dar nu mai mult de 10 hectare de proprietar deposedat, persoanelor fizice sau după caz, moștenitorilor care au formulat cereri conform art 45 din legea 18/1991, republicată, cu modificările ulterioare, se face de regulă, pe vechile amplasamente."

Acele persoane care au avut păduri sub formă de composesorate sau păduri urbariale, deci într-o formă asociativă, suprafața restituită se compune din cota-parte indiviză, dar nu mai mult de 20 hectare de fiecare titular deposedat.

Pentru administrarea și exploatarea terenurilor forestiere sub forme asociative se vor constitui asociații autorizate de către judecătorie, potrivit legii.

Proprietarii care au avut păduri, dar între timp au devenit terenuri arabile pot opta între teren arabil sau, la cerere, despăgubire.

* * *

În esență, O.U.G. 102/2001 aduce modificări importante. Una ar fi că nu se mai acceptă probele cu martori, ci doar înscrisuri. Iar instituțiile abilitate au obligația să elibereze aceste documente. Proprietarii de terenuri agricole vor putea primi înapoi până la 50 hectare, cei care au deținut păduri 10 hectare și 20 hectare în caz de deținere în formă asociativă.

Mai precizăm că Legea 1/2000 va fi operațională în momentul apariției normelor metodologice de aplicare a OUG 102, ce modifică prezenta lege. Acest fapt se va produce, cel mai probabil în cursul lunii august.

G. CONSTANTINESCU

EXPLOATAREA LEMNULUI LA BÂRZAVA

Bârzava este una dintre acele localități despre care se poate spune că... pică pădurea pe ea. Înainte de revoluție, comuna de pe Valea Mureșului avea un puternic sector de exploatare a lemnului. După 1990, profitând de acest dar al naturii, în Bârzava au luat ființă mai multe societăți comerciale private, cu activitate în domeniul exploatării lemnului.

În martie 2001, un investitor italian a cumpărat firma D. S. Nuty SRL, din Bârzava. Aceasta a funcționat în niște grajduri dezafectate și care, ulterior, au fost transformate în hale de lucru. „Dacă nu era Dehelean (n. n. - fostul patron al firmei) se alegea praful de această clădire", spune Adinel Popovici, primarul comunei. Pe lângă acest aspect, mai important este cel al asigurării unor locuri de muncă. În prezent, la această unitate lucrează 60 de angajați, marea majoritate fiind localnici.

La D.S. Nuty, prelucrarea materiei lemnoase se face începând din pădure. Arborii din parchetul de exploatare se taie, se fasonează, pe urmă fiind transformați în cherestele în atelierele din comună. Se prelucrează esențe tari, care sunt exportate în Italia și de aici, mai departe, pătrund în toată Europa.

O altă activitate este și producția de parchet, acesta fiind destinat pieței interne.

Primarul Popovici consideră această firmă una dintre cele mai importante din Bârzava „pentru că rezolvă problema unor locuri de muncă și este o sursă de venit destul de consistentă pentru bugetul local."

G. CONSTANTINESCU
Foto: AL. MARIANUȚ

Termoelectrica ar putea reduce prețul la energia termică

Ministerul Industriei și Resurselor (MIR) derulează, în prezent, un program dur de restructurare al Termoelectrica, pentru a reduce prețul energiei termice livrate de această societate la 220.000 de lei pentru o gigacalorie, a declarat, luni, secretarul de stat în MIR, Iulian Iancu, după întîlnirea cu reprezentanții Federației Autorităților Locale.

Prețul energiei termice livrate către populație de către Termoelectrica va fi, începînd de la 17 iulie, de 390.368 lei pe gigacalorie, în creștere de la 260.245 lei pe gigacalorie. Populația va plăti însă apa caldă și căldura la prețul național de referință, care urmează a fi stabilit, joi, de Guvern, acesta fiind în prezent de 350.000 lei/gigacalorie.

"Dorim ca subvențiile pentru energia termică să fie plătite de către consiliile locale", a spus primarul Ploieștiului și președintele Federației Autorităților Locale, Emil Calotă.

FINANȚELE LANSEAZĂ CERTIFICATE DE TREZORERIE CU SCADENȚE LA TREI ȘI ȘASE LUNI

Ministerul Finanțelor publice lansează, în perioada 17-27 iulie, două emisiuni de certificate de trezorerie pentru populație cu scadențe la 90 de zile și purtătoare de o dobîndă anuală de 34% și la 180 de zile cu o dobîndă anuală de 36%.

Vînzarea certificatelor se va face la trezoreriile teritoriale ale statului din municipii, orașe și Municipiul București prin trezoreriile sectoarelor 1, 2, 3, 4, 5 și 6.

Răscumpărarea titlurilor se va face în perioada 15 - 25 octombrie 2001 și 14 - 23 ianuarie 2002.

Certificatele de trezorerie au valori de un milion de lei, cinci milioane de lei, 10 milioane lei, 20 milioane lei, 50 milioane lei și 100 milioane lei.

Emisiunile de titluri de stat pentru persoane fizice lansate de ministerul Finanțelor în luna iunie a acestui an au avut scadența la 90 de zile, însă dobînzile au scăzut de la 39% pe an, pentru tilturile emise la începutul lunii, la 37% pe an pentru titlurile lansate la sfîrșitul lunii.

Dobânzile bancare în vigoare la 17.07.2001

Denumirea băncii	Suma minimă (lei)		Dobânda (% pe an)													
			Persoane fizice						Persoane juridice							
	Persoane fizice	Persoane juridice	la vedere	Pe termen de (luni) 1	2	3	6	9	12	la vedere	Pe termen de (luni) 1	2	3	6	9	12
BCR	*	25.000.000	7	30	-	31	32	33	34	7	30	-	31	32	33	34
BRD	500.000	500.000	7	31	32	33	35	37	40	7	29	29,5	30	30,5	31	31,5
B. Transilvania	300.000	25.000.000	7	34	-	35	36	37	37	7	34	-	35	36	37	37
BancPost	500.000	500.000	7	33	-	33	33	33	34	7	31	-	32	33	-	33
B. Agricolă	500.000	10.000.000	7	32	-	33	34	34	35	7	32	-	33	34	34	35
C. C. Aurora	1.000.000	10.000.000	10	36	-	38	39	40	42	10	35	-	36	37	38	40
C. C. Phoenix	500.000	500.000	10	38	-	39	40	-	41	10	38	-	39	40	-	41

O duzină de „AGROMALIM"-uri

Camera de Comerț, Industrie și Agricultură a Județului Arad organizează, în perioada 30 august-3 septembrie, la Sala Polivalentă, a 12-a ediție a târgului **Agromalim**. „Sperăm că e unul din ultimele târguri pe care le facem la Sala Sporturilor" - a spus, într-o conferință de presă, Nicolae Băcanu, președintele CCIA.

Agromalim este un târg de tradiție, care se adresează producătorilor și comercianților din agricultură și industrie alimentară. De anul trecut, târgul include și **Gardenia** - o expoziție de flori, de tehnici și unelte pentru îngrijirea curții și grădinii. La târg vor participa aproximativ 60 de firme care vor expune: produse alimentare și agroalimentare, produse utilizate în industria alimentară, mașini, echipamente și utilaje pentru industria alimentară și zootehnie, instrumente și dotări pentru laboratoare, standarde și calitatea produselor, produse chimice folosite în agricultură, produse de uz veterinar, hrană, medicamente pentru animale, flori, semințe pentru flori, amenajări spații verzi, substanțe pentru îngrijirea plantelor, articole de grădinărit, mobilier de grădină.

Ca și până acum, filiala arădeană a Asociației generale a crescătorilor de taurine va mijloci organizarea unei expoziții de taurine și premierea celor mai reușite exemplare (1 septembrie). Noutatea din acest an o constituie participarea Asociației crescătorilor de porumbei și păsări de curte, care va organiza o expoziție de păsări de rasă pură.

Tot un element nou îl constituie posibilitatea oferită firmelor expozante de a se prezenta într-un spațiu special amenajat în interiorul sălii de expoziție, dotat cu calculator, proiector, internet. În același spațiu se vor susține și conferințele. Progamul de conferințe se află acum în pregătire, dar va cuprinde, în mod sigur, prezentarea ultimelor noutăți (măsuri, condiții) legate de programul SAPARD. Tot în aceste zile se definitivează și programul de acțiuni conexe (spectacole, concerte, concursuri) oferite vizitatorilor târgului.

DIANA DUȚU

De vorbă cu Mihaela Dascălu, despre fascinanta lume a modei

Înaltă, roșcată, ochi albaștri, o siluetă de invidiat: într-un cuvânt o femeie frumoasă: Mihaela Dascălu. Tânăra de 21 de ani și-a orientat privirea, după cum era de așteptat, spre fascinanta lume a modei. Însă, pe lângă succesele repurtate, Mihaela s-a lovit de multe ori de nenumărate piedici, care i-au lăsat un gust amar. Iată ce ne-a povestit frumoasa manechină despre greutățile, dar și satisfacțiile acestei meserii, dorite de multe tinere:

– Mihaela, când ai început să cochetezi cu modellingul?

– Mi-am dorit să fiu manechin încă de la 15 ani, dar primele prezentări mai importante au avut loc în vara anului trecut, când am participat la concursul **„Miss Estival"**, organizat de ziarul **„Adevărul"**, la care am luat **locul I**. De fapt, acest concurs a fost rampa mea de lansare. Am câștigat, printre altele, un curs de manechine la **Cristina Barbuti**, căreia vreau să-i mulțumesc pentru tot sprijinul acordat.

– Am înțeles că totul a început de la „Miss Estival". Ce solicitări ai primit după aceea?

– În urma cursului de manechine am devenit instructor de modelling. Am fost solicitată pentru o serie de reclame, pliante etc. De asemenea, colaborez cu „Moda" S. A., ca model la prezentările organizate de casa de modă.

– În afară de prezentările de modă, ai mai participat și la alte concursuri?

– Da. Chiar în primăvara acestui an am fost **finalistă la Miss Banat**, unde am câștigat participarea directă la **Miss Litoral** în luna august și am fost selectată în primele 10 la **Elite Model Look**. La acest concurs cât și la Miss 'Neața am avut primele dezamăgiri.

– În ce sens?

– La Elite Model Look mi s-au adăugat dintr-o „eroare" 4 cm în plus la șold, lucru care m-a depunctat. Experiența de la „'Neața!" a fost însă cea mai tristă. În finală, trebuia să rămână 14 fete, conform voturilor de pe Internet. Eu am fost a 13-a, cu 887 de voturi și, în mod normal, eram finalistă. Am aflat însă, cu stupoare, că prin niște jocuri de culise, am fost dată la o parte, împreună cu alte patru fete, care

de asemenea aveau punctaje mari. În locul nostru au introdus fete din coada clasamentului. Personal, am obținut cu aproape 100 de puncte mai mult decât Miss Banat, care până la urmă a luat locul III. Culmea este însă că locul I a acumulat doar 266 de voturi. Prin urmare, puteți judeca și dvs. cum stau lucrurile.

– Care sunt, de fapt, interesele? Cine trage sforile?

– Nu vreau să dau nume pentru că mi-aș face singură rău. Dar pe perioada activității mele m-am lovit de mai multe ori de relele intenții ale unei persoane foarte influente din lumea modei românești. La fel, faptul că nu aparțin unei agenții mi-a adus numai invidii.

– Ai un prieten?

– Da, suntem de aproape patru ani împreună și formăm o adevărată familie. Ne înțelegem foarte bine. Mă încurajează tot timpul și mă ajută să depășesc momentele dificile. De câte ori am avut decepții la concursuri sau prezentări, el a fost cel care m-a înțeles, m-a ascultat și m-a încurajat. În doi e întotdeauna mai ușor să depășești momentele de criză.

– Nu e gelos, știind că participi la concursuri unde poți întâlni o groază de lume și implicit un alt bărbat?

– Nici măcar nu se pune problema. Relația noastră se bazează pe încredere reciprocă, respect și multă dragoste. N-am avut niciodată discuții de genul acesta, ci, dimpotrivă, m-a încurajat să particip la concursuri și a fost mereu alături de mine.

SORINA AMBRUȘ
Foto: ONORIU FELEA

CERTURILE, O UȘĂ SPRE IAD

E greu pentru un cuplu să se ferească de certuri, de separare, într-o lume a tuturor libertăților și a tentațiilor de tot felul. O spun și statisticile: un cuplu din trei ajunge la divorț. Și totuși, la acest început de mileniu, viața în doi este dorită, căutată, și apărată cu strășnicie.

Fisuri mai mari sau mai mici într-un cuplu pot face certurile. Și motive de discordie se găsesc, din păcate, la tot pasul... Deci, atenție mărită la certuri!

Uneori ele sunt ca o supapă prin care se detensionează relația de cuplu. Alteori, sunt ca un cutremur ce poate distruge totul în calea lui. De cele mai multe ori, certurile fac un iad viața în doi. Unele cupluri au tendința de a minimaliza evenimentele pozitive și posibilitatea de a ameliora relația lor amoroasă. Fiecare îl consideră vinovat pe celălalt de izbucnirea conflictului.

Cel care nu are ultimul cuvânt trece drept slab și atunci continuă până celălalt capitulează.

STRICT INTERZIS CÂND TE CERȚI:

1. Să adopți vechea tactică: „ochi pentru ochi, dinte pentru dinte". Partenerul tău nu-i un dușman ce trebuie învins, trântit la pământ.

2. Să lansezi atacuri la persoana lui. Afirmații de genul „nu ești bun de nimic nici în societate, nici în pat", chiar dacă le faci la nervi, rănesc atât de adânc încât sunt tare greu de uitat. În aceste două cazuri cearta e distructivă.

CE TREBUIE SĂ FACI:

- să-ți amintești că el este omul pe care-l iubești și pe care-l vrei alături de tine pentru totdeauna. Nu-ți lăsa gura slobodă pentru că îți vor scăpa cuvinte jignitoare. Vorbește pe un ton mai scăzut decât el. Asta e cea mai bună metodă ca mesajul tău să fie receptat.
- să identifici cauza conflictului și să discutați după ce vă calmați.
- să folosești umorul pentru a dezamorsa conflictul.
- să încerci să-ți înțelegi partenerul. Cu ce a greșit atât de tare? Fiecare are logica lui și pe undeva sigur are și el dreptate.
- să nu depășești cadrul discuției... lasă-ți soacra în pace.
- caută soluții, nu vinovați.
- focalizează criticile pe comportament, nu pe persoană.

La 87 de ani, Radu Popovici preferă să aibă alături o nevastă

Timp de 42 de ani, **Radu Popovici** din Felnac a împărțit și bune și rele cu partenera de viață. **„Am trăit foarte bine cu ea. N-a fost altcineva în Felnac care să o ducă mai bine decât noi."**. N-au avut copii dar s-au gospodărit bine și, în spiritul obiceiului de la țară, au pus de-o parte pentru zile negre.

În 1982, în al 68-lea an al vieții, Radu Popovici rămâne văduv. A urmat un an de singurătate și doliu, timp în care bărbatul și-a dat seama că nu reușește să se gospodărească de unul singur. În consecință, și-a adus o nevastă din Satchinez, cu un an mai tânără. Concubinaj scurt, doar de două săptămâni. **„I-am făcut pașaportul pentru că nu mi-a plăcut. Era geloasă rău. Nu-mi dădea voie să vorbesc nici măcar cu vecinii"**. La puțin timp după ce femeia a ajuns în Satchinez și-a găsit sfârșitul sub roțile unei mașini...

A urmat o altă perioadă de singurătate și un nou concubinaj cu **Elița Vulpe**, mai în vârstă cu doi ani decât Popovici. **„Am stat cu ea șase ani, dar a paralizat și de-aici i s-a tras sfârșitul"**.

Paralizia Eliței a coincis cu perioada retrocedării pământurilor. **„Aveam oameni la lucru. Trebuia să le gătească cineva. Elița era și ea paralizată, așa că am adus-o pe Stela Ardelean, o verișoară de-a primei neveste"**. După moartea Eliței, Stela a devenit a treia consoartă neoficială a lui Radu Popovici. Stela a mai fost și ea căsătorită de două ori și are o fiică de 57 de ani.

Deosebit de spiritual, Radu Popovici, acum în vârstă de 87 de ani, spune că de zece ani trăiește bine cu Stela și că **„până la 90 de ani împreună mai este"**. Chiar dacă pare grea, acomodarea unuia cu celălalt a fost posibilă. Cum? **„Lăsând unul după celălalt. Doar așa poți să trăiești bine."**

În ciuda vârstei, Radu Popovici este o persoană ambițioasă, dornică de viață. La cinci ani a rămas orfan, de la 14 ani a intrat slugă, iar războiul i-a adus gradul I de invaliditate. Suferințele bătrânești s-au adăugat celor din tinerețe, dar cu toate acestea, octogenarul rămâne un optimist și un realist în același timp. Este conștient de părțile rele ale vieții: războiul, colectivizarea, dar nu poate trece cu vederea nici partea plină a paharului: **„am fost sănătos, am putut să câștig și mi-am putut păzi câștigul. Am fost literă de aur la casă."**

În multe cazuri, absența copiilor dintr-o familie conturează caractere avare, individualiste. În cazul Radu Popovici, situația e alta. Celor doi nepoți după frate, pe care îi consideră „proprii copii", le-a cumpărat câte o casă. La rândul lor nepoții, brutari de meserie, **„vin la noi, ei ne dau pâine."**

În ciuda tuturor încercărilor prin care a trecut, Radu Popovici se consideră un norocos: **„unde am pus eu mâna și Dumnezeu a pus mila."**

T. MATICA

Ginecologul – parte integrantă a cuplului modern

Viața de cuplu, înseamnă, dincolo de dragoste și momente fericite, și asumarea unor responsabilități cum ar fi de exemplu apariția unui copil, cu toate implicațiile majore care rezultă de aici. Atât în cazul cuplurilor care au spus „da" în fața ofițerului stării civile, cât și a celor care duc o viață comună fără să recurgă la căsătorie, apar situații când o sarcină dă peste cap planurile unuia sau a altuia dintre cei doi parteneri. Și, din păcate, metoda cel mai des utilizată este avortul, acum la îndemâna oricui. Despre motivele care stau la baza acestei decizii, precum și despre riscurile care pot apărea, ne-a vorbit dl. Sorin Prișcă, medic primar ginecolog la Spitalul Matern din Arad.

Femeile decid de obicei cu ușurință să facă un avort

La cuplurile căsătorite, motivele recurgerii la avort sunt de cele mai multe ori de ordin social-economic. **„Majoritatea cuplurilor cu vechime, care solicită o întrerupere de sarcină, invocă lipsa banilor și a condițiilor sau un număr prea mare de copii. În aceste situații, decizia aparține ambilor parteneri. Bărbații își însoțesc soțiile la cabinet și sunt alături de ele în această încercare".**

În marea majoritate a cazurilor, decizia de a nu păstra copilul aparține în exclusivitate femeii și aceste cazuri se întâlnesc atunci când relația de cuplu nu este foarte bine sudată. Constatarea se aplică în general femeilor cu vârste cuprinse între 16 și 25 de ani. **„Deși unele au un partener stabil, nici nu vor să se gândească la aducerea pe lume a unui copil. Este, prin urmare, inutil să le mai vorbim despre riscurile pe care le implică un avort, pentru că nici măcar nu le mai iau în calcul. Există și o categorie greu controlabilă de noi, când o femeie se folosește de sarcină pentru a forța mâna partenerului. Totuși, cazurile în care o femeie se hotărăște să întrerupă sarcina la insistențele partenerului sunt destul de puține."**

În momentul luării deciziei, medicilor ginecologi le este imposibil să mai intervină pentru a schimba opțiunea. **„Tot ce putem noi să facem este să informăm în privința riscului. Dacă femeia acceptă riscul, suntem obligați să ne facem meseria. În continuare, încercăm să le vorbim despre căile contraceptive, pentru ca situația să nu se mai repete. Însă, deoarece a face un avort este foarte simplu și ușor de suportat datorită anesteziei generale, cele mai multe femei nu se tem de această operațiune, care este de fapt ultima soluție. Trebuie să înțelegem că deși se face cu profesionalism și atenție din partea medicului, avortul implică riscuri majore."**

Din lipsă de educație...

Media vârstei la care femeile apelează la întreruperi de sarcină a scăzut simțitor în ultimii ani și procentul este tot mai mare. Toate acestea au ca motiv principal lipsa unui sistem educațional coerent. Informațiile culese de ici-colo ajung la public distorsionate și fragmentate. **„În cadrul cabinetelor de planificare familială, specialiștii pot oferi cuplurilor informațiile necesare, pentru a nu se ajunge într-o situație neplăcută. Din păcate, numărul celor care frecventează aceste cabinete este mult mai mic decât ar fi de dorit. Până când ginecologul nu va deveni parte integrantă a vieții de cuplu, cum se întâmplă în Occident, nu vom înregistra rezultate pozitive pe acest segment."**

Deși multe femei se simt uneori jenate să se ducă la ginecolog, este mult mai ușor să te informezi, decât să ajungi pe masa de operație și să apelezi la avort, metodă considerată de medici drept **ultimativă**. Căile de contracepție sunt multe și e de preferat un consult ginecologic înainte și nu după ce necazul s-a produs.

SORINA AMBRUȘ

„Obiectivul meu este să creez un grup unit și competitiv"

declară Mihai Roșca, antrenorul echipei West Petrom Arad

Găsindu-se la un pas de a renunța la locul din Divizia C, din cauza incertitudinii de ordin financiar ce a alungat nu mai puțin de opt jucători de la echipă, West Petrom Arad a strâns până la urmă rândurile și încearcă să supraviețuiască pe scena a treia a fotbalului românesc. Cum, pe bancă, varianta Radu George-Alexandru Țamboi nu a dat satisfacție în returul campionatului trecut, conducerea clubului petrolist s-a orientat spre un antrenor ce a făcut treabă bună în județ, la Tricoul Roșu și Romvest, este vorba despre Mihai Roșca. Aflându-se - fără îndoială - în fața celui mai important sezon din cariera sa de antrenor, ne-am gândit că ar fi interesant să facem cunoștință cu câteva dintre aspirațiile pe care Ole Roșca și le propune a le atinge cu formația West Petrom Arad.

– După 11 ani petrecuți în fotbalul județean ați făcut - în sfârșit - saltul spre „C". Cum apreciați acest lucru?

– În primul rând, sunt conștient că mă înham la o muncă titanică, dar sunt obișnuit cu aceasta. Sunt optimist din fire și nu văd de ce nu m-aș putea descurca, chiar în condițiile în care sunt nevoit să reclădesc din temelii echipa petrolistă.

– Ce fond de fotbaliști mai are, în prezent, West Petromul?

– E jale mare. Au plecat opt titulari, iar cei care au rămas sunt accidentați, mai puțin Radu George. Apoi, am foarte mulți jucători tineri, dar probabil voi renunța la jumătate dintre ei, pentru că, după câte am văzut, nu pot face față în Divizia C. Deocamdată, îmi trebuie 3-4 jucători experimentați, în jurul cărora să încep reconstrucția.

– Aveți ceva nume în minte?

– Suntem pe cale să-i transferăm pe Brandais de la CPL și Nedelea, fost jucător la Pecica, ultima oară component al unei formații maghiare de liga a treia. I-aș mai coopta în lot pe Ciba și Porumboiu, dacă nu-și vor găsi altceva, dar și pe Weirer, care am înțeles că a rămas fără angajament. Dacă Văleanu, Madoș și Sârbuț și-ar reveni după accidentări nucleul ar fi format.

– Dintre jucătorii mai tineri, care dintre ei are un loc sigur în lotul petrolist?

– Ar fi cei veniți pe filiera Romvest-UTA: Sas, Barta, Anca, Cioară, Șerb, Ponta și probabil Bolcaș, iar apoi cred că îi voi reține și pe Sighete, Lăzău, Trifoi, Călin și Mihet. În rest, nu m-am hotărât încă.

– Trebuia să plecați în cantonament la începutul săptămânii. Ce s-a întâmplat?

– Într-adevăr, eram pregătiți să mergem la Valea lui Liman, însă au apărut ceva probleme cu cazarea. Ni s-a pus la dispoziție o cabană, unde nu aveam condițiile necesare de recuperare. Mai mult ca sigur că ne vom îndrepta spre Moneasa în ultima zi a acestei săptămâni.

– Ați cochetat, la un moment dat, cu grupele de juniori I și II ale UTA-ei. Ați primit o ofertă din partea clubului fanion al Aradului?

– Am și pregătit câteva zile juniorii mari ai „Bătrânei Doamne", însă o colaborare cu italianul Montali mi-ar fi displăcut. Nu că aș avea ceva cu dânsul, dar nu era clar ce hram purtam fiecare. Or eu sunt obișnuit să iau singur deciziile, să fiu responsabil pentru ele.

– Nu v-a fost puțin teamă că dați pasărea din mână pentru cea de pe gard? Adică, la problemele cu care se confruntă West Petromul ați avut ceva curaj să părăsiți curtea UTA-ei...

– Dl. Dan Gabriel Boric, președintele West Petromului, m-a asigurat că totul va fi în regulă și se vor găsi fondurile

necesare pentru ca această echipă să meargă așa cum vreau eu. Apoi, săptămâna trecută, a fost prezent la Arad Florin Bercea, președintele pe țară cu probleme de sport al sindicatului Petromului și am convingerea că s-au pus la punct unele lucruri.

– Obiectivul clubului, acela de menținere în „C", vi se pare realist?

– E foarte dificil să construiești în totalitate o echipă de Divizia C. Toată lumea așteaptă rezultate, nimeni nu are răbdare cu tine. Dacă aș rămâne cu lotul actual ar fi o minune să supraviețuim, dar cu întăririle pe care conducerea clubului mi le-a promis eu zic că putem termina în prima parte a clasamentului.

– Ce părere aveți de seria din care faceți parte?

– Dacă ar fi să ne luăm după numele adversarilor este infinit mai grea ca cea de sezonul trecut. Sunt foarte multe echipe din Hunedoara care vor trage pentru Corvinul, părerea mea. Ca valoare nu prea cunosc nivelul combatanților, sper ca „secunzii" Radu George și Sandu Țamboi să-mi dea o mână de ajutor în acest sens.

– Ce doriți să lăsați în urmă la West Petrom?

– Am căutat mereu, oriunde am antrenat, să formez un grup unit, competitiv, care să practice un fotbal plăcut ochiului. Dacă voi reuși acest lucru, rezultatele vor veni de la sine.

– Vă mulțumim și vă dorim multă baftă în noul sezon competițional.

A consemnat,

CĂLIN MNERIE

Selecție la Telecom

FC Telecom Arad organizează o acțiune de selecție pentru copii născuți 1992 și 1993. Doritorii se pot prezenta în zilele de marți și joi, între orele 9,30 - 12,00, la stadionul Telecom din Micălaca, la prof. Relu Drăuceanu. Acțiunea de selecție se desfășoară pe toată perioada vacanței de vară.

Cu Ianu în mare formă

UTA a învins Foresta Suceava

În penultima zi a cantonamentului de la Câmpulung Moldovenesc, UTA a disputat un nou meci de verificare, de data aceasta, în compania fostei divizionare A, Foresta Suceava. Chiar dacă la pauză moldovenii conduceau cu 1-0, „alb-roșii" au avut puterea să revină prin două goluri reușite de tânărul Ianu, aflat într-o mare poftă de joc. În repriza secundă partida a fost întreruptă preț de 10 minute din cauza unei ploi torențiale, pentru ca la reluare „pădurarii" să egaleze conturile. Ultimul punct al întâlnirii a fost înscris de Luca și UTA se impune în fața Forestei Suceava cu scorul de 3-2.

Antrenorul Ionuț Popa a utilizat o formulă de joc 4-4-2 și anume: Huțan-Panin, Demian, Botiș, Panaitescu-Buhuș, Todea, Fritea, Ciubăncan-Ianu, Turcan. Au mai intrat pe parcursul meciului: Rus, Matei, Gafița, Luca, Ciortan și Pit. Nu au putut fi folosiți din cauza unor accidentări: Zaha, Drida, Ardelean și Alin Drăgan.

„Sunt mulțumit de rezultat, dar nu și de jocul echipei. Unii fotbaliști nu au evoluat la capacitate maximă dar acest lucru se datorează oboselii acumulate în acest cantonament" - ne-a declarat Mister după meciul cu Foresta.

În această dimineață „caravana alb-roșie" s-a pus în mișcare, ea fiind așteptată să ajungă la Arad la orele serii.

În încheiere vă mai informăm că Nwonko Kent va apăra din nou culorile „Bătrânei Doamne", atacantul nigerian sosind la Arad în cursul zilei de mâine. În schimb, compatriotul său, Precious nu a ajuns deocamdată la nici o înțelegere cu conducerea grupării fanion a Aradului.

CĂLIN MNERIE

POLO

CAMPIONAT NAȚIONAL JUNIORI III

RETUR - Arad - Bazin Pădurice 18-22.07.2001

CLASAMENT TUR

1. ASTRA Arad	7	7	0	0	75-19	21
2. STEAUA	7	5	1	1	41-21	16
3. DINAMO	7	4	1	2	50-35	13
4. L. D. B.	7	2	4	1	39-31	10
5. CRIȘUL Oradea	7	3	1	3	35-38	10
6. C.S.S. Nr. 6	7	2	1	4	45-36	7
7. TRIUMF	7	1	0	6	28-46	3
8. VIITORUL Cluj	7	0	0	7	16-103	0

ETAPA I Miercuri 18.07.01
Orele 16
C.S.S. Nr. 6 - VIITORUL Cluj
TRIUMF - DINAMO
ASTRA Arad - CRIȘUL Or.
L.D.B. - STEAUA
ETAPA II Joi 19.07.01
Ora 8,30
VIITORUL Cj. - L.D.B.
STEAUA - C.S.S. Nr. 6
DINAMO - CRIȘUL Or.
TRIUMF - ASTRA Ar.
ETAPA III Joi 19.07.01
Ora 16,00
C.S.S. Nr. 6 - L.D.B.
VIITORUL - STEAUA
CRIȘUL Or. - TRIUMF
ASTRA Ar. - DINAMO
ETAPA IV Vineri 20.07.01
Ora 16,00
STEAUA - TRIUMF
CRIȘUL Or. - L.D.B.
VIITORUL Cj. - ASTRA Ar.
DINAMO - C.S.S. Nr. 6
ETAPA V Sâmbătă 21.07.01
Ora 8,30
L.D.B. - ASTRA Ar.
TRIUMF - C.S.S. Nr. 6
CRIȘUL Or. - VIITORUL Cj.
STEAUA - DINAMO
ETAPA VI Sâmbătă 21.07.01
Ora 16,00
L.D.B. - TRIUMF
ASTRA Ar. - C.S.S. Nr. 6
DINAMO -VIITORUL Cj.
CRIȘUL Or. - STEAUA
ETAPA VII Duminică 22.07.01 Ora 8,00
VIITORUL Cj. - TRIUMF
C.S.S. Nr. 6 - CRIȘUL Or.
L.D.B. - DINAMO
STEAUA - ASTRA Ar.

Spectator decedat pe stadionul din Ștefan cel Mare

● Dinamo a demarat negocierile cu Valencia pentru achiziționarea lui Sabin Ilie. Cum tratativele sunt avansate, este foarte probabil ca acesta să îmbrace tricoul grupării din Ștefan cel Mare, în proxima ediție de campionat. ● Hagi va debuta în calitate de selecționer pe 15 august, când România va întâlni Slovenia în deplasare, într-un joc amical. El va pleca împreună cu Balint la Amsterdam, în Capitala Olandei având loc, la sfârșitul lunii, un turneu internațional, la care vor evolua Chivu, Lobonț (Ajax), Contra (AC Milan) și Adrian Ilie (Valencia). ● Marius Lăcătuș a decis să renunțe la funcția de antrenor secund al naționalei statului Panama, din considerente financiare. Momentan, fostul stelist este în vacanță dar și în căutarea unui nou angajament. ● Acționarul principal al FC Universitatea Craiova, Gigi Nețoiu, l-a prezentat ieri pe Marian Bondrea ca fiind noul antrenor al echipei pentru următoarele două sezoane. ● Bölöni s-a apucat de treabă cu Sporting Lisabona. După stagiul de pregătire de la Rio Maior, „leii lusitani" vor juca meciuri de verificare cu Standard Liege, Real Madrid și F. C. Barcelona. ● Prima medalie de aur cucerită de România la Jocurile Francofoniei poartă numele Laurei Moise. Aceasta s-a clasat pe primul loc la Ottawa în concursul feminin de judo, categoria 48 kg. ● Victor Pițurcă a refuzat oferta de 1,5 milioane de dolari înaintată de o echipă arabă și a hotărât să continue ca antrenor la Steaua. Motivația lui Pițurcă este atașamentul față de „roș-albaștri" și față de Gigi Becali, investitorul Stelei, care îi este prieten. ● Dinamo a învins într-un meci amical pe St. Etienne cu 3-0, prin golurile lui Buia (2) și Kiriță. Din păcate, un spectator în vârstă de 81 de ani, Constantin Apostol, a făcut infarct și a decedat în mașina Salvării, în drum spre spital. ● Gâlcă a ajuns la o înțelegere cu Villareal. Mijlocașul român va semna un contract pe trei ani, primind un salariu de 1,1 milioane de dolari pe sezon.

ADRIAN HĂRȚĂU

Bursa știrilor

A.C. Universitatea renunță la Moneasa

Azi, la ora 11, echipa de fotbal A.C. Universitatea Arad ar fi trebuit să plece în cantonament în stațiunea Moneasa. În urma unor discuții purtate la nivel de conducere, s-a hotărât ca pregătirea de vară să se desfășoare pe plan local, locul ales fiind pădurea Ceala. Unul dintre motivele pentru care s-a renunțat la Moneasa e, așa cum a afirmat antrenorul Marcel Coraș, timpul puțin avut la dispoziție, având în vedere că pe 25 iulie echipa are programat debutul în „Cupa României". Marcel Coraș a spus că va fi un cantonament în toată regula, jucătorii urmând a fi cazați împreună pe o perioadă de zece zile.

Iată lotul pe care antrenorii A.C. Universitatea îl au la dispoziție: **Rusu, Zaharia, Păscălău** - portari, **Rus, Folea, Oprean, Negrilă, Lung, C. Vizitiu, Chirilă, Pavel, Roșca I, Roșca II, Aslău, Mogoșanu, Giulău, Gal, Levente Paul, Pocaznoi, N. Varga, Ștefăligă** (ultima oară în tratative cu Tricotaje Ineu) **și juniorii Omuț, Mârză, Coroban, Cercel** și **Abrudan**. S-a renunțat la Irimia, A. Vizitiu, Bâgu, Schmidt, Plisca și Bogojel (ultimilor doi expirându-le împrumutul de la F.C. UTA). Modificări în cadrul lotului mai pot apărea, fiind posibilă renunțarea la cei care nu vor corespunde cerințelor lui Marcel Coraș.

S-a stabilit și programul jocurilor amicale pe care „studenții" le vor disputa în această perioadă. Astfel, în data de 21 iulie, A.C. Universitatea va întâlni Electrica Timișoara, în 28 iulie pe A.S. Poli Timișoara, iar în luna august Comera Arad, Olimpia Salonta și probabil o divizionară „C" din județul Bihor.

Campionatul diviziei „C" începe în data de 18 august, dar până atunci, așa cum aminteam, elevii antrenorilor Marcel Coraș, Ioan Șold și Mihai Jivan mai au programată o partidă oficială, cea din „Cupa României", din 25 iulie.

RADU ROMANESCU

Baschet

„Petroliștii" reiau antrenamentele

De ieri, vacanța baschetbaliștilor de la West Petrom Arad a luat sfârșit. Campionii își reiau pregătirile cu gândul la o evoluție cât mai bună în sezonul care urmează. Primele zile sunt dedicate vizitei medicale și unor ședințe desfășurate pe plan local. Pe 22 iulie, lotul condus de „principalul" Dragan Petricevic va pleca la Marea Neagră, cazându-se la hotelul Parc din stațiunea Mamaia. Prima decadă a lunii august va fi consacrată părții secunde a cantonamentului, organizată de această dată, la Poiana Brașov. O serie de jucători arădeni vor face „jonc-țiunea" cu echipa națională a României, care va susține partide oficiale în cadrul preliminariilor C.E. din anul 2003. Reprezentativa țării noastre este lidera grupei, cu trei victorii din tot atâtea întâlniri (Austria, în deplasare, Malta și Ungaria, acasă). Revenind la West Petrom, să spunem că deocamdată lotul s-a întărit cu Dino Konakovic și Dragan Simunovic - au plecat Zoran Spasojevic și Nikola Nikolic - însă pe „lista de așteptare" sunt alți câțiva baschetbaliști care pot primi „undă verde", în mod oficial, în viitorul apropiat.

A. HĂRȚĂU

Înot

Arădenii au „recoltat" medalii la Campionatul Național

La Pitești s-au desfășurat în perioada 12-15 iulie, Campionatele Naționale de natație pentru copii, în paralel derulându-se Campionatul Cluburilor Sportive Școlare, competiție la care primii clasați au fost recompensați cu bani și diplome de către M. E. N. Arădenii de la C. S. Ș. L. P. S. au avut o comportare deosebită, obținând următoarele performanțe:

Campionatul Național

Cătălin Cosma (13 ani) - locul 1 la 50 m fluture (timp 30.51), locul 1 la 50 m liber (27.73), locul 1 la 100 m liber (1.00.34), locul 1 la 200 m mixt (2.29.14), locul 2 la 100 m spate (1.09.92), locul 2 la 200 m spate (2.28.92). Antrenor: Viorel Panait.

Ștafeta 4x100 m liber - locul 1 (4.18.32), 4x100 m mixt - locul 2 (4.51.72). Componenți: Kadar Zsolt, Udrea Alexandru, Radu Moldovan, Cătălin Cosma.

Miruna Belei (11 ani) - locul 1 la 50 m spate (35.40). Antrenor: Miroslav Artucov.

Radu Moldovan (13 ani) - locul 2 la 50 m liber (28.15), locul 2 la 100 m liber (1.02.72), locul 3 la 100 m bras (1.19.22). Antrenor: Viorel Bitang.

Ștefeta 4x50 m liber (11 ani) - locul 3 (2.16.05), 4x50 m mixt - locul 3 (2.28.34). Componente: Bencsik Alexandra, Costin Roxana, Tarcea Alexandra, Belei Miruna. Antrenor: Miroslav Artucov.

Campionatul Cluburilor Sportive Școlare

Cătălin Cosma - locul 1 la 100 m liber, locul 2 la 100 m spate

Miruna Belei - locul 1 la 50 m spate

Radu Moldovan - locul 2 la 100 m liber, locul 3 la 100 m bras

Au mai punctat Valentin Toma - locul 7 la 50 m bras, Radu Moldovan - locul 4 la 200 m bras, locurile 5 la 100 m spate, 200 m spate și 200 m mixt și Alexandru Urdea - locul 8 la 100 m fluture.

A. HĂRȚĂU

ADMITEREA ÎN LICEU CONTINUĂ

◆ 174 de elevi au rămas nerepartizați

După un examen destul de greu, după o foarte lungă așteptare, absolvenții de clasa a VIII-a sunt ,în sfârșit, liceeni. Prima sesiune de admitere s-a încheiat ieri. Au rămas 174 de elevi care nu au fost repartizați din cauza numărului mic de opțiuni înscrise. Aceștia vor completa astăzi, din nou, fișele cu opțiuni pentru locurile rămase libere iar joi, se va efectua repartizarea. **La liceu zi**, sunt **82 de locuri**, după cum urmează: **4 locuri libere la Grupul Școlar „Csiky Gergely"** (lb. maghiară maternă), profilul filologie; **9 locuri la Grup Școlar „Mihai Veliciu" Chișineu Criș**, profilul tehnologic; **15 locuri la Grup Școlar „J.G. Tajovsky"** (lb. slovacă maternă), Nădlac, profilul științe ale naturii; **5 locuri la Grup Școlar Agricol Miniș**, profilul științe ale naturii și **17 locuri la profilul tehnologic,** agricol; **24 locuri la Grup Școlar Agricol Sântana**, profilul tehnic și **8 locuri la Centrul Școlar Arad** (învățământ special), profilul filologie. De asemenea au rămas neocupate **28 de locuri, la liceu cu frecvență redusă, la Grupul Școlar de Industrie Alimentară**. La școlile profesionale sunt disponibile 1182 de locuri. Referitor la metodologia aplicată anul acesta, inspectorul școlar general adjunct, **Sorin Haiduc,** a declarat: **„Nu este mai bună decât cea a anului precedent, este un consum mai mare de resurse, de timp iar elevii au fost nevoiți să aștepte exagerat de mult rezultatul."**

M. ARDELEAN

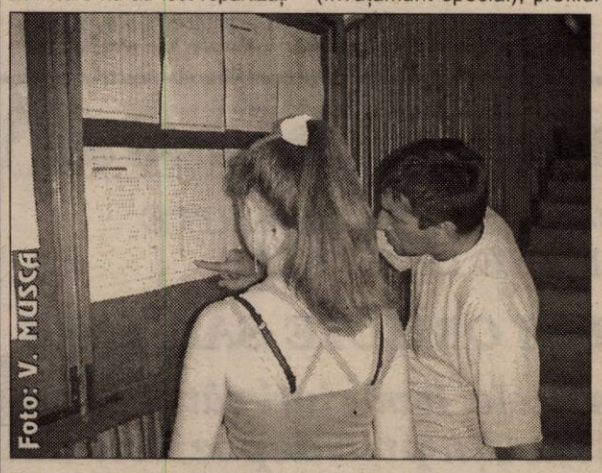

Agroturism

VALEA CLADOVEI, MOTEL „SCORPIO" - LOCUL IDEAL AL CONCEDIILOR DUMNEAVOASTRĂ

Acum 25 de ani, familia Santău Ștefan și Nadia și-au cumpărat o casă de odihnă pe Valea Cladovei. În urmă cu patru ani, soții Santău au decis să dezvolte în zonă agroturismul. Nadia Santău, proiectant de profesie, șefa serviciului proiectare la propria firmă - SC Serafim SRL - a conceput planul a ceea ce de doi ani se numește Pensiunea turistică „Scorpio".

Pensiunea „Scorpio" este alegerea ideală pentru a vă petrece weekendul sau concediul în cea mai apropiată zonă turistică a Aradului. Dacă nu sunteți convinși că lucrurile stau așa, merită să încercați. Bordul mașinii dvs. nu va înregistra mai mult de 32 de kilometri de la kilometrul 0 al Aradului.

ANDREEA SANTĂU: un zâmbet de bun venit pentru fiecare turist

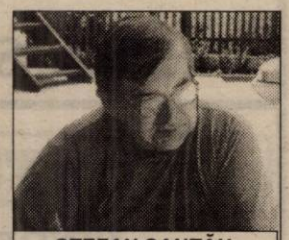

ȘTEFAN SANTĂU: gânduri din care se nasc planuri pentru „Scorpio"

● Weekend sau concediu, la cele mai mici prețuri

Pensiunea are porțile deschise în orice sezon, fiind situată într-un cadru natural deosebit: dealul și pădurea revarsă cascade de verde și de ozon iar susurul Văii Cladovei este singurul sunet ce răzbate o liniște patriarhală.

La „Scorpio", turistul are posibilitatea să opteze pentru varianta tip pensiune, la prețul de 190.000 lei, 220.000 lei sau 250.000 lei, în funcție de meniu. Dacă sunteți în trecere și doar înnoptați la motel, o cameră pentru două persoane are tariful de 250.000 lei. În acest preț este inclus și micul dejun, la alegere dintr-o gamă de șase variante.

Andreea Santău, patroana pensiunii și tatăl ei, Ștefan Santău, au dovedit că știu să facă agroturism. Pentru grupuri de minimum patru persoane oferă o reducere de 10% pentru tariful de pensiune. În cazul în care un grup mai mare solicită să închirieze în weekend cele șapte camere ale motelului, reducerea este de 15%. Camerele au grup sanitar, duș, room-service. Puteți să rezervați o cameră sau întreg motelul la telefon 057/995111, interior 14.

● Specialitățile casei

Cum și-a câștigat pensiunea „Scorpio" clientela? Prin perseverență și prin prețuri foarte mici. La „Scorpio" puteți servi un prânz copios la prețul de 85.000 lei. Aveți posibilitatea să optați pentru apa și vinul casei: apă minerală Lipova respectiv Cadarca de Miniș sau să comandați specialități pregătite sub atenta supraveghere a d-lui Santău, un pasionat al artei culinare: Piramida Scorpio sau înghețata Scorpio.

Departe de forfota orașului și de stresul zilnic, la Cladova aveți diverse posibilități de recreere: rummy, șah, badminton, pescuit la barajul Cladova, volei, fotbal. Iubitorii de drumeție se pot încumeta să străbată pădurea sau să pornească per pedes la Căsoaia sau spre cele două mănăstiri din apropiere: Radna și Feredeu.

● Oferta „Scorpio"

„Scorpio" are cea mai tentantă ofertă a verii 2001. Pune la dispoziția turiștilor frigider, grătar, lemne pentru grătar, într-un spațiu special amenajat, la poala dealului, chiar în spatele motelului. Totodată, asigură și locuri de parcare pentru autoturisme. Singura condiție este ca cei care optează pentru această ofertă să-și petreacă o noapte la „Scorpio" într-una dintre cochetele camere ale motelului.

„Scorpio" este locul unde cuvintele **natural** și **ecologic** sunt la ele acasă. Inclusiv la bucătărie se gătește cu produse absolut ecologice și turiștii pot să achiziționeze pentru grătar miel de la ciobanul satului sau păsări din gospodăria anexă a motelului. Sună bine! Merită să încercați!

● Alte argumente pro „Scorpio":

• anul trecut, pensiunea a intrat în circuitul agroturistic și a ocupat locul I pe județ la agroturism • Autoritatea Națională pentru Turism a certificat „Scorpio" cu două flori, echivalentul a două stele.

TEODORA MATICA
Foto: **ȘTEFAN MATYAȘ**

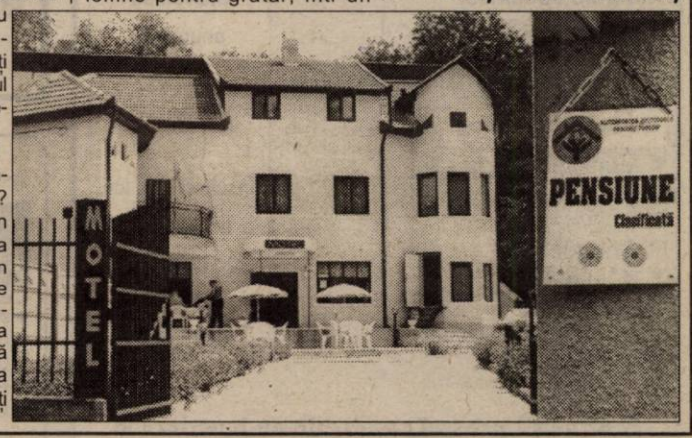

În ultimele două săptămâni

Aproape 700 de angajări prin Agenția de șomaj

În numai două săptămâni, prin intermediul Agenției județene pentru ocuparea forței de muncă (AJOFM) Arad s-au angajat 687 de persoane.

„Noi am trimis la firme, pentru interviu, 1437 - șomeri în plată sau în căutarea unui loc de muncă, disponibilizați sau pur și simplu casnice. Dintre ei, 687 și-au găsit un loc de muncă stabil, ceea ce nu este puțin lucru", aprecia dl. Ștefan Pascu, directorul executiv al AJOFM Arad.

Ceilalți, care nu au reușit să se încadreze, au fost îndrumați de către Serviciul de ocupare a forței de muncă din cadrul AJOFM Arad, spre alte societăți comerciale, existând toate șansele ca și aceștia să-și găsească de lucru.

Mai ales că, în plin sezon estival, activitățile din agricultură, construcții și alimentație publică se desfășoară în plin, dovadă și rata șomajului din județ, care a scăzut la 7,14 la sută - fapt fără precedent în ultimii ani.

N. OPREAN

UNIVERSITATEA DE VEST „VASILE GOLDIȘ" ARAD

UNIVERSITATEA DE VEST „VASILE GOLDIȘ" ARAD DEPARTAMENTUL ÎNVĂȚĂMÂNT PREUNIVERSITAR

Face înscrieri pentru anul școlar 2001-2002 la:

1. ȘCOALA POSTLICEALĂ, la următoarele specializări:
- Asistent farmacie, Asistent social, Asistent de gestiune (Financiar-Contabil, Informatică), Analist-Programator, Birotică-Secretariat, Agent de turism, Ghid, Tehnician Cadastru-Funciar-Topograf, Agent vamal, Asistent medico-social, Cameraman-Fotoreporter.

La Școala Postliceală se pot înscrie absolvenții de liceu cu sau fără diplomă de bacalaureat.

2. LICEUL PARTICULAR NR. 1 „VASILE GOLDIȘ":
1. Filiera Teoretică:
- Engleză intensiv, Matematică, Informatică
- Engleză intensiv, Chimie, Biologie
- Filologie (Engleză-Franceză)
2. Filiera Tehnologică
- Economic (curs de zi și frecvență redusă)
- Silvic

La Liceul Teoretic se pot înscrie absolvenții învățământului gimnazial, care au promovat examenul de capacitate.

3. ȘCOALA PROFESIONALĂ
Meseria: Infirmier

La Școala profesională se pot înscrie absolvenții învățământului gimnazial, cu sau fără examen de capacitate.

OPTÂND PENTRU NOI, VIITORUL NU TE VA DEZAMĂGI!

Licoarea lui Bachus

L-a făcut să se arunce de la etajul patru

Ieri noapte, imediat după miezul nopții, **Man Teofil**, de 37 ani, din Arad str. Beiuș, bl. 613, după ce a consumat alcool în cantități considerabile și datorită faptului că trecea printr-o stare depresivă accentuată, a hotărât să-și pună capăt zilelor. Acesta s-a aruncat de la etajul IV al imobilului unde își avea domiciliul. În urma impactului cu solul, **Man Teofil** a decedat pe loc.

În bazinul mare de pe strand

Arădenii s-au scăldat în apă murdară

Arădenii prezenți zilele trecute la strandul „Neptun" au avut parte de o surpriză mai puțin plăcută, fiind nevoiți să se scalde într-o apă... de culoarea cafelei. Este vorba mai exact de apa din bazinul mare de pe strand, a cărei culoare era neagră.

Sesizați, inspectorii Inspectoratului Sanitar de Stat (ISS) Arad au găsit imediat și explicația: impuritățile din apă provin de pe rețeaua de aducțiune care aprovizionează bazinul.

Mizând probabil pe neatenția conducerii societății de Gospodărire Comunală, Regia Autonomă de Apă-Canal le-a servit arădenilor amatori de strand apă murdară!

Specialiștii ISS avertizează că în cazul în care nu se vor lua măsuri urgente de remediere a situației, se va interzice folosirea bazinelor, concomitent cu aplicarea unei amenzi de 15 milioane lei.

C. T.

La Mălțăreț

În loc să se răcorească s-a înecat

Canicula face o nouă victimă. Venit la Mălțăreț să se răcorească, **Ursoi Beniamin** (16 ani), din Arad nu se mai întoarce acasă. Urmare a cercetărilor efectuate de polițiști, Ursoi Beniamin a fost găsit înecat în lacul Mălțăreț.

Accidentat mortal la Sebiș

O Dacie a spulberat viața unui copil de patru ani

Pe DJ 792 C, în raza localității Cuied, comuna Buteni, șoferul SC Sebar Naturin SA Sebiș, **Gurban Ioan Vasile** (30 ani), posesor al permisului de conducere B, C, E și D, conducând neatent Dacia 1300, AR-03-REV, a surprins și accidentat mortal pe **Todea Răzvan** (4 ani), din Sebiș. Minorul a fost lăsat nesupravegheat pe partea carosabilă. Acesta a încercat să traverseze strada prin loc nemarcat și fără să se asigure.

Comisia Paritară Județeană Arad de Acreditare a Personalului Medical

anunță concurs de acreditare

pentru medici de familie, medici specialiști pentru ambulatoriul de specialitate și medici stomatologi, după cum urmează:

Menționăm că, concursul de acreditare are avizul Colegiului Județean a Medicilor.

◆

Concursul de acreditare se va desfășura la 30 de zile după publicarea anunțului.

◆

Înscrierile au loc în perioada 20.07.2001 - 06.08.2001, orele 12,00.

Medici de familie

- Municipiul Arad - 5
- Chereluș - 1
- Avram Iancu - 1
- Felnac - 1
- Secusigiu - 1
- Vinga - 1
- Iratoș - 1
- Șepreuș - 1
- Sântana -2
- Zimandul Nou - 1
- Zărand - 1
- Julița - 1

Medici specialiști pentru ambulatoriul de specialitate

- Medic specialist dermatovenerologie - 1
- Medic specialist ortopedie-traumatologie - 1

Medici stomatologi

- Municipiul Arad - 5
- Cermei - 1
- Craiva - 1
- Ghioroc - 1
- Hălmagiu - 1
- Nădlac - 1
- Vârfurile - 1
- Zerind - 1
- Zimandul Nou - 1

Informații privind condițiile de înscriere și modul de desfășurare a concursului la: Casa de Asigurări de Sănătate Arad, tel. 057/270202, int. 132. (2059711)

EAP Exclusiv

EXCLUSIV AL - PLAST SRL ARAD PRODUCE SI MONTEAZĂ

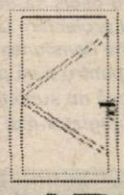

UȘI SI FERESTRE DIN PVC ȘI ALUMINIU cu geam TERMOPAN, PANEL sau MDF

ARAD, Str. Pădurii 91 A, Tel: 210280

CONSTRUCTION HOUSE S.R.L. Arad

VINDE EN-GROS ȘI EN-DETAIL ÎN DIFERITE VARIANTE ȘI TERMENE DE PLATĂ:

☞ **MOBILIER BAIE IMPORT ȘI OBIECTE SANITARE**

☞ **Uși, ferestre, pal, placaj, dușumele, lambriuri cât și toată gama de MATERIALE DE CONSTRUCȚII prin depozitele din**

ARAD, Str. Pădurii nr.49 și 91/A Tel: 254457 și 214633

(2059709)

SOCIETATE COMERCIALĂ
ÎN VEDEREA EXTINDERII ACTIVITĂȚII

Angajează:
LUCRĂTOR COMERCIAL

OFERIM - salariu atractiv - Atmosferă de lucru într-un mediu deosebit.

Cerințe:
- ◆ stagiul militar satisfăcut
- ◆ abilități de comunicare
- ◆ disponibilitate pentru program prelungit
- ◆ experiență în vânzări
- ◆ dinamism

C.V. + scrisoare de intenție până în data de 24.VII.2001 inclusiv.
Telefon: 274.140 orele 9,00 - 15,00; Fax: 270.077.
(5927268)

B.C.R. AGENȚIA INEU

Organizează în data de 03.08.2001

concurs pentru ocuparea unui post de CONTROLOR POARTĂ.

Informații la telefon 511.338
între orele 8,00 - 16,00 de luni până vineri.
(2069712)

VALENTINA

Clarvăzătoare cunoscută în Arad si de întreaga lume pe unde a străbătut ca adevărată tămăduitoare cu HAR sfânt lăsat de la Dumnezeu.

Apreciată de lumea întreagă pentru calitatea, seriozitatea și experiența ei.
DOMNIA SA vă poate ajuta în orice situație.
Eliminând efectele magiei negre care vă curpinde.

Făcute de persoane rău intenționate, luate de la răspântie de drum sau blesteme din generații în generații vă poate aprecia dacă problemele pe care le aveți sunt provocate de natură sau malefice DIAVOLEȘTI, DACĂ DEPINDE de dânsa. Rezultatele sunt garantate de la prima ședință.

Dezleagă cununii, scoate argintul viu, vindecă epilepsia, impotența, bolile de piele, ajută în afaceri aduce liniște sufletească și multe altele.

Apelați 090.450.068.

O PUTEȚI GĂSI la telefon 090.450.068.

Mă numesc Alexandra din Timișoara. Pe această cale îi transmit mii de mulțumiri pentru calitatea și experiența pe care o deține deși aveam o vârstă cam înaintată dar n-am încetat căutările mele pentru a-mi dezlega cununia la preoți și vrăjitoare pe unde auzeam dar rezultatele întârziau să apară. Până ce din ziar am citit un articol de mulțumiri adresat doamnei VALENTINA. Am apelat dar fără speranță, dar incredibil s-a dovedit o tămăduitoare profesionistă de la prima ședință m-a dezlegat acum sunt alături de bărbatul vieții mele și urmează să ne căsătorim.

Prin natura pe care o prestez (Medicina Generală) nu credeam ca să ajung să apelez la tămăduitoarea VALENTINA care s-a dovedit să fie mai presus decât științele medicinei. Tocmai de aceea vreau din acest moment și pe această cale să îi aduc mulțumirile pe care le merită pe deplin deoarece au reușit după primele ședințe să depisteze și să scadă argintul viu din corpul meu și au făcut ca viața mea să reintre în normal. Apelați și nu ezitați.

Sunt Daniel din Arad. Nu mă pricep la vorbe mari dar pot privi ani de suferință prin care am trecut până ce am ajuns la doamna Valentina care prin Harul ei deosebit mi-a alungat blestemele din casă și sunt fericit cu întreaga familie. Aș fi bucuros să pot fi și eu de folos cu ceva, dar nu pot decât să vă mulțumesc în numele întregii familii.

(5927277)

TAKATA-PETRI ROMANIA

filială a concernului TAKATA-PETRI

angajează

*** economisti**

condiții:
- studii superioare
- experiența în domeniul financiar - contabil
- cunoscător de limba engleză sau germană

*** referent aprovizionare**

condiții:
- cunoștințe tehnice (eventual inginer)
- operare pe calculator
- limba germană (eventual și engleză)

*** Concernul japonezo-german TAKATA-PETRI** are filiale în întreaga lume având peste 17.000 de angajați. Concernul lucrează pentru cele mai mari companii producătoare de automobile: VW, Audi, Opel, Ford, Fiat, Renault, Nissan, BMW, Mercedes, Honda executând sisteme de siguranță și volane pentru toate tipurile de automobile.

*** TAKATA-PETRI ROMANIA S.R.L.** înființată în Arad în anul 1996, este singura filială din România a concernului. Firma are peste 400 de angajați, fiind în continuă extindere a activității.

*** Informații suplimentare** la tel.:057 / 289 847, fax: 057 / 272 587 sau la sediul firmei, Calea Aurel Vlaicu FN (după MARMOREX)
Persoană de contact Hotea Erika

(C.A.)

MANEX MA

Arad, str. Guttenbrunn, nr. 10, tel/fax 057-286834

ASCUTE TOATĂ GAMA DE SCULE PENTRU PRELUCRAREA LEMNULUI

Nou

Poliuretan
Pânze circular și freze pt. lemn import Italia
Bandă laminată 20x0.5 pentru ambalare
Folie strech, bandă polipropilena 12x0.65

- Lac poliuretanic, prenadez tapițerie;
- Lacuri, diluanți, grunduri, vopsele, palux, **acetona**;
- Placaje, pal furniruit, placaj furniruit, pal simplu, panel;
- Pâslă, discuri diamantate, fir fuzibil, mucava, Tifel;
- Aracet, prenadez 300, parafină, urelit R și P;
- Accesorii mobilier, feronerie **BLUM**, glisiere, șuruburi pentru lemn, capete pt. înșurubat, PFL 3.2mm;
- Pânză panglică, cuțite de rindeluit, freze, garnituri uși;
- Abrazive, pietre polizor, discuri abrazive, baiț, colorant lac, cepuri lemn, cuie.

DESCHIS
luni - vineri între orele 8 - 16.

(2059218)

Color Plus - Color Plus - Color Plus

VINDE

lacuri de parchet pe bază de apă

Bona

-produs ecologic , fără solvent, fără miros
-rezistență ridicată
-perfect transparent, redă culoarea naturală a lemnului

Montează și raşchetează parchet cu tehnologie suedeză la cel mai înalt standard de calitate

(c.a.)

Arad, str. Dr. Ioan Ratiu nr. 25. Tel. 251.259, 094-577.050

S.C. TEPRO VEST HOLDING S.A.

VINDE:

- Țevi instalații(negre și zincate) 1/2 - 4D
- Toată gama de produse laminate
- Oțel rotund
- Bare trase - pătrate - hexagon
- Plasă sârmă, tablă și electrozi
- Oțel beton D 6 - 25
- PC 52 D 8 - 32
- Ciment
- Var
- BCA
- Cuie și plasă rabiț
- Plasă sudată 4, 5, 6.

TRANSPORTĂM MARFĂ 10-20 T

Vindem BCA și ciment la preț de furnizor + transport.

ARAD str. Câmpurilor nr. 3 tel. 057-289 924

(C.A.)

VÂNZĂRI APARTAMENTE O CAMERĂ

Vând garsonieră Bușteni, îmbunătățiri, preț 8.000 DM. Telefon 253364. (18576)

Vând garsonieră, cameră, hol, baie duș, gresie, faianță, satelit, uși termopan, deosebită, 5.500 DM, Vlaicu, bloc A10-1, etaj I. Telefon 228853. (18311)

Vând garsonieră Calea Romanilor, preț negociabil. Informații telefon 235610.

Vând garsonieră Micălaca, zona Miorița, lângă dispensar. Telefon 265392, după ora 16. (18512)

Vând garsonieră central, etaj 4/4, confort II. Telefon 094.568.858. (18657)

Vând (schimb) garsonieră str. Bușteni, central, 12.000 DM. Telefon 092.460.053. (18653)

Vând apartament 1 cameră îmbunătățit, etaj I, str. Bușteni, preț fix 12.000 DM. Telefon 093.861.633. (18666)

VÂNZĂRI APARTAMENTE DOUĂ CAMERE

Vând apartament 2 camere, Alfa. Telefon 093.436.802; 275336. (18600)

Vând apartament 2 camere, Vlaicu. Informații telefon 270947, marțea, miercurea și joia, între orele 17-19, când poate fi și văzut, preț informativ 11.000 DM, negociabil. (18421)

Vând apartament 2 camere, Calea Romanilor, acoperiș, îmbunătățit. Telefon 283455. (18516)

Vând apartament ultracentral, 2 camere, 100 mp, parter înalt, cumpărat cu Legea 112. Telefon 282979. (18547)

Vând apartament 2 camere, parter, optim privatizare, lângă Coraura, sau schimb 1 cameră. Telefon 261280, orele 20-23. (18532)

Vând apartament 2 camere, Micălaca, bl. 340. Telefon 263402. (18536)

Vând apartament 2 camere, zona Alfa. Telefon 258770. (18554)

Vând apartament 2 camere, parter, central, zona Intim, 11.600 DM. Telefon 279718, 094.542.931. (18587)

Vând apartament 2 camere, zona Podgoria, parter, contorizat, stare foarte bună, ideal firmă. Telefon 237398. (18505)

Vând apartament 2 camere, et. I, în stare bună, în localitatea Chișineu Criș. Telefon 093 183 685. (17966)

Vând apartament 2 camere decomandat, hol mare pătrat, Vlaicu. Telefon 213113, 094.559.201. (17899)

Vând apartament 2 camere decomandat, 2 balcoane, centru, str. Andrei Mureșanu, 26.000 DM. Telefon 213113. (17899)

Vând apartament 2 camere parter, cu spațiu comercial la balcon în funcție plus proiect și aprobări pentru spațiu comercial în locuință. Telefon 094.855.929, bloc 34, sc. B, lângă piața Alfa. (18622)

Vând apartament 2 camere central, parter, decomandate. Telefon 221260 după ora 16, 096.451.030. (18656)

VÂNZĂRI APARTAMENTE TREI CAMERE

Vând 3 camere, ultracentral, îmbunătățiri, et. I, 38.000 DM. Telefon 270856. (18576)

Ocazie! Vând 3 camere, 300, et. I, îmbunătățiri, 24.000 DM. Telefon 270856, 092.257.409. (18576)

Vând apartament 3 camere Micălaca 300. Telefon 259188, 092.358.171; 092476.108. (18635)

Vând apartament 3 camere, în bloc nou, Vlaicu, 23.000 DM. Telefon 213113. (17640)

Vând 3 camere, et. I, Bd. Revoluției 10, 2 băi, balcon, 110 mp. Telefon 057-212372. (17061)

Vând apartament 3 camere, zona Miorița, etaj 2, în stil occidental. Telefon 219381. (18639)

Vând urgent apartament 3 camere în Micălaca, zona Miorița, bloc contorizat, cu diferite îmbunătățiri. Telefon 092.239.477. (18639)

Vând apartament 3 camere Alfa, confort I, bloc 22, sc. B, etaj I, ap. 4, îmbunătățit. Telefon 277783. (18665)

VÂNZĂRI APARTAMENTE PATRU CAMERE

Vând apartament 4 camere, super mobilat și utilat. Telefon 092.677.100. (18567)

Vând apartament deosebit 4 camere, ultracentral, etaj 2, garaj. Telefon 252497. (18684)

Vând apartament 4 camere, îmbunătățiri, etaj III, zona 500. Telefon 279675; 094.777.083; 094.621.954.

VÂNZĂRI CASE

Vând în Pâncota, str. Horia, nr. 15, casă cu toate utilitățile și cu grădină. Telefon 057 - 281228. (15722)

Vând CASĂ FOARTE MARE, de AGREMENT, posibilități agroturism, pensiune, tabără. Telefon 212352, 531122, 095.439.221. (17510)

Vând 2 case în aceeași curte, toate condițiile, suprafața 1000 mp. Telefon 094.555.452. (17585)

Vând urgent casă în Grădiște, renovată, toate condițiile, str. Orient, nr. 82. Telefon 276358, 276781. (18252)

Vând casă vacanță, Săvârșin, cu teren 3.600 mp, preț negociabil 18.000 DM. Telefon 256000, 094 928 511. (18381)

Vând vilă mare, nouă, Calea Radnei. Telefon 094 540 216. (18270)

Vând casă, cartier Pârneava, cablu, 390 mp. Telefon 211021. (17997)

Vând casă la Sânpaul, cu grădină 8.064 mp, intravilan. Informații telefon 277027. (18514)

Vând casă pe str. Victoriei, ideal privatizare, preț negociabil, 45.000 $. Telefon 256314, 094.121.964. (18443)

Vând casă 4 camere, grădină 500 mp, str. Oltului nr. 12. Telefon 240711. (18539)

Vând casă în Vladimirescu, str. Progresului, nr. 21, 3 camere, baie, bucătărie, toate utilitățile. Telefon 514676, după ora 14. (18688)

Vând casă compusă din două apartamente, bună pentru două familii, firmă, birouri, cabinete medicale, depozit, este gaz, încălzire centrală, pod, pivnițe mari, pod bun pentru mansardare, str. Coșbuc nr. 12A. Telefon 257335, după ora 14. (18545)

Vând casă, Pecica sau schimb cu garsonieră Arad. Telefon 093.436.802, 275336.

Vând casă mare, atelier mare privatizare, Piața Pâncota. Telefon 466412. (9397)

Vând casă cartier Grădiște, str. V. Moga, nr. 62, zilnic orele 11-19. (18605)

Vând casă cu 4 camere, hol, bucătărie, baie, pivniță, anexe, în Aradul Nou, str. Guttenburg, nr. 76. Telefon 251254. (18595)

Vând casă 2 camere, str. Cocorilor, 16.500 DM. Telefon 057 - 240727. (18573)

Vând casă Vladimirescu, str. Horia, nr. 40, compusă din 4 camere + anexe, grădină mare. Informații telefon 094.204.245. (18552)

Vând casă cu grădină 1100 mp, 5 camere, bucătărie, toate condițiile. Telefon 229039. (18540)

Vând casă în curte, 3 camere, apă, gaz, curte mare, 43.000 DM negociabil. Telefon 274433. (18530)

Vând casă în Nădlac, str. Războieni, nr. 8, 4 camere, baie, bucătărie, garaj, anexe. Informații telefon 092.857.583. (18634)

Vând urgent casă ieftină (emigrare), Frumușeni. Telefon 093.918.883. (18645)

Vând casă situată în Arad, str. Câmpul Liniștii, nr. 1, 489 mp, preț negociabil. Relații telefon 257471. (18665)

Vând casă situată în Arad, str. Câmpul Liniștii nr. 17, 478 mp, preț negociabil. Relații telefon 257471. (18665)

Vând casă, teren și construcție, 526 mp, 12 încăperi, bună pentru birouri, magazin, depozit, etc, situată în Arad, str. Iuliu Maniu, nr. 97, preț negociabil. Telefon 257471. (18665)

Vând casă familială, 2 apartamente, 3+2 camere, cu toate utilitățile, cartierul Funcționarilor, str. Șelari, nr. 20. Telefon 221023. (18680)

Vând casă Grădiște, 3 camere, gaz, garaj. Telefon 095.908.932. (18654)

Vând casă cu grădină în Aradul Nou. Telefon 286225, 095.650.050. (18655)

Vând casă mică fără grădină, Micălaca, necesită reparații, cu apă trasă, preț 7.800 DM negociabil. Telefon 265043. (18661)

VÂNZĂRI SPAȚII

Vând (închiriez) HALE producție/depozitare, cu utilități, 500, 1000, 2000 mp. Telefon 092.429.430. (17739)

Vând (închiriez) spațiu comercial central, toate utilitățile. Telefon 285777, 094.191.507. (18243)

Vând spațiu comercial din 2 camere, adecvat ABC și Bar, Aradul Nou, 12.000 DM. Telefon 228853. (18311)

Vând spațiu 400 mp, Strandul „Neptun", toate dotările. Telefon 092.826.526. (18265)

Vând spațiu comercial 38 mp cu utilități Complex Fortuna, nr. 165-169, ap. 1. Informații telefon 247216. (18226)

Vând avantajos spațiu comercial sau producție, 560 mp, parter bloc Șiria. Telefon 094.545.778. (18569)

VÂNZĂRI TERENURI

Vând loc casă, 671 mp, Aradul Nou, posibilități apă, gaz. Telefon 095 387 291, 094 697 599. (5926245)

Vând teren intravilan scos din circuitul agricol, la preț rezonabil. Telefon 213113. (17640)

Vând teren ultracentral 260 mp, canalizare, gaz la poartă. Telefon 281110, 273083. (18650)

VÂNZĂRI AUTO

Vând Dacia 1310, an 1984, CIV, toate taxele, 1.550 DM. Telefon 286211, 092 811 146. (18696)

Vând MOTOARE DIESEL (Turbo) EUROPENE, garanție, act vamal. Telefon 093.570.094. (16107)

Vând Ford Sierra Break 1,8 Turbo Diesel. Telefon 095.969.595. (18229)

Vând motor și cutie viteză Volskwagen Transporter la cheie. Telefon 094.509.369; 279204. (18305)

Vând ieftin INSTALAȚIE AER CONDIȚIONAT pentru autoturisme și locuințe. Oferim GARANȚIE. Telefon 057 - 284857; 092.556.562. (18472)

Vând Autodubă IVECO 3,5 tone. Telefon 093.253.651. (18657)

Vând Opel Senator 2,8 Automatic. Telefon 093.253. (18657)

Ocazie! Vând NISSAN TERRANO 2,4 i 4x4, an 1987, roșu, klimă, alarmă, preț 9.900 DM negociabil. Telefon 092.556.562. (18472)

Vând Dacia 1300, an 81, preț 700 DM. Telefon 278277. (18504)

Vând ARO 244 Diesel, din 1992, sau schimb cu Dacia Break. Telefon 250250 sau 096.250.251. (18546)

(Continuare în pagina 14)

(Urmare din pagina 13)

Vând ARO 244, motor Brașov, an 1993, două remorci. Telefon 243328 sau 229839. (18574)

Vând Dacia 1310, 1998 stare foarte bună. Telefon 258162, 094.108.591.

Vând Dacia 1310, an fabricație 1995. Telefon 095.843.855. (18584)

Vând Ford Scorpio GFK 2.0i, model american, desosebit, central, servo, ABS, roșu, stare perfectă, an 1990, 8lt.%, 1600 DM, negociabil. Telefon 094.194.396. (18590)

Vând Peugeot 405 Turbo Diesel, an 1994, înmatriculat, climă, ABS, central, alarmă, preț 11.600 DM negociabil. Telefon 095.631.432. (18307)

Vând Opel Astra, fabricație 1992, 1600 cmc, înmatriculat persoană fizică, servo, casetofon, alarmă ungo, stare excepțională, preț 7.500 DM negociabil. Telefon 094.838.490. (18459)

Vând Mercedes Cobra 200 D, an '80, stare perfectă, preț 4.800 DM negociabil. Telefon 094.583.640. (18633)

Vând urgent Audi A4 /1996, alb perlă, înmatriculat, 58.000 km reali, preț 21.300 DM. Telefon 282793; 094.623.459. (18621)

Vând Opel Astra 1995, Ford Transit 1994. Telefon 094.557.714. (18615)

Vând Peugeot 205, 1992, Volskwagen Golf 3 - 1993. Telefon 092.251.555. (18616)

Ocazie unică! Vând aparate de vulcanizare. Telefon 092.914.018. (18613)

Vând Ford Transit 2500 cmc Diesel, an 1993 și 1995, persoane. Telefon 092.172.196. (18612)

Vând urgent utilaje agricole din Germania, comuna Sântana, str. Zărandului, nr. 10. Telefon 462241, zilnic orele 20-22. (18609)

Vând Dacia Nova, an 1996, 57.000 km, roșu metalizat, 4200 DM negociabil. Telefon 532089. (18577)

Vând C14 recoltat păioase, stare funcționare, Chisindia. Telefon 223. (18645)

Vând motoare Diesel, Opel Kadat 1,6 D, Peugeot 1,9 D, Mazda 1,7 D, Toyota 1,5 D, Ford 1,6 D și motoare benzină Golf Passat, Opel, etc; piese de schimb. Telefon 057 - 466530; 095.690.555. (18636)

Vând TV 35 roți duble spate, tractor U 650, remorcă 7.5 tone înmatriculată și presă balotat în stare de funcționare. Telefon 095.698.580. (7253242)

Vând ARO Diesel - Brașov, 1985, sau schimb cu Dacia 1992 plus diferență. Telefon 520888, după ora 20. (18666)

Vând Saviem 7 tone carosat, basculează, stare bună, plug 3 brațe țeavă și dezmembrez R 19 '91 avariat față. Telefon 288748. (18664)

Vând combină John Deer 630 masa 3 m, cabină Heder de grâu și porumb, stare de funcționare. Telefon 057 468571. (18672)

Vând (schimb) Audi 100 CIV, VT, stare bună, 1.300 DM, Dacia 1300 elemente 1310, CIV, VT, 980 DM negociabil. Telefon 286856, 095.691.394. (18673)

Vând Ford Sierra 2,3 Diesel Combi. Telefon 277324, 094.182.412. (18630)

Vând Dacia 1310, an fabricație 1991, preț negociabil. Telefon 266353. (18634)

Vând Dacia 1410, an fabricație 1999, preț negociabil. Telefon 093.512.516. (18634)

Vând Ford Fiesta 1,6 D, PF, an 1985. Telefon 220086, 094.986.977. (18656)

Vând Mercedes Benz 220 D, cu CIV; Mercedes 220 benzină; IMS 69 D; Volga motorină în 3 pistoane D; toate în stare de funcționare. Informații Apateu, telefon 253 sau 094.589.088. (5336813)

Vând Renault 11 GTD, an fabricație 1986, preț 4300 DM. Telefon 466387. (7253300)

Vând Dacia picup 2 locuri, an fabricație 1998, preț 4.500 DM. Telefon 466387, după ora 19. (7253300)

Vând combină de porumb știuleți, marca Zmaj, cu depănușător, tocător și buncăr hidraulic. Telefon 093.089.315.

Vând camionetă TV, roți duble, înmatriculată recent, preț negociabil. Telefon 276488.

VÂNZĂRI ELECTRO

Vând Alcatel DB Max; Nokia 3210. Telefon 093 044 941. (18709)

Vând cartelă Kamarad Weekend Cent, nouă. Telefon 093 047 431. (18709)

Ofertă! Vând telefoane noi Mitsubishi Trium Astral Dual-band, prețuri foarte avantajoase. Telefon 093 529 728. (18718)

Vând, la prețuri avantajoase MAȘINI SPĂLAT AUTOMATE, TV COLOR, COMBINE FRIGORIFICE, garanție. Telefon 275681. (18404)

Vând vitrină frigorifică verticală, agregate frig, cameră frig. Telefon 093.253.651. (18657)

Vând CASE MARCAT FISCALE și CÂNTARE ELECTRONICE, omologate. Telefon 282829; 272727. (f. 2059562)

Vând MAȘINI AUTOMATE SPĂLAT, TV COLOR, COMBINE FRIGORICE, CONGELATOARE, prețuri avantajoase, garanție, postgaranție. Telefon 278500. (18404)

Vând MAȘINI de SPĂLAT AUTOMATE, modele noi, prețuri foarte mici. OFERIM GARANȚIE! Telefon 259339; 094.706.321. (18497)

Vând FRIGIDERE, CONGELATOARE, COMBINE, LĂZI și VITRINE FRIGORIFICE din GERMANIA, cu garanție. Telefon 259339, 094.706.321. (18497)

Vând TELEVIZOR (telecomandă), teletext, stereo, diagonala 37-67 cm, prețuri convenabile. Telefon 259339; 094.706.321. (18497)

Vând TV COLOR, COMBINE FRIGORIFICE, CONGELATOARE, MAȘINI SPĂLAT AUTOMATE, prețuri avantajoase, garanție, postgaranție. Telefon 284000. (18404)

Vând TV color diagonala 37-67, frigidere, combine și lăzi frigorifice + congelatoare, mașini automate, cu garanție 3-12 luni. Telefon 274600 orele 9-19; 241355 orele 19.30-22. (17543)

Vând COMBINE FRIGORIFICE, CONGELATOARE, MAȘINI SPĂLAT AUTOMATE, TVCOLOR, prețuri avantajoase, garanție, postgaranție. Telefon 259001. (18404)

Vindem COMPUTER 486 complet 1.600.000 lei. Telefon 280260, 094.552.226, orar: 10-18.

Vând TV LG diferite modele, noi, import Germania, preț interesant. Telefon 280260, 094.552.226, orar: 10-18.

Vând TELEVIZOARE second-hand, prețuri foarte avantajoase. Telefon 280260, 094.552.226, orar: 10-18.

Vând MONITOR VGA de 14-15-17-19-21. Telefon 280260, 094.552.226, orar: 10-18.

Vând PENTIUM I 133 MHz, 32 RAM, 1 GB, monitor, tastatură, mouse, stoc limitat, 250 DM, Telefon 280260, 094.552.226, orar: 10-18.

Vând imprimante Deskjet HP, 40 DM. Telefon 280260; 094.552.226.

Vindem imprimante A 3 cu ace IBM/Epson 160 CPS noi, 300 DM. Telefon 280260, orele 10-18; 094.552.226.

Vând televizoare color, mărci germane, renumite, la cele mai mici prețuri, cu garanție 6 luni, la domiciliu. Telefon 057-287404. (18109)

Vând mașină spălat automată, televizor color, cuptor microunde, monitor color. Telefon 284604. (18225)

Vând televizoare color, diferite modele, telecomandă, stereo. Telefon 219365, 093 380 028. (18430)

Vând televizoare color, diferite modele, teletext, telecomandă, garanție. Telefon 264004. (18462)

Vând mașini spălat automate, combine frigorifice, televizoare color, diferite modele, garanție. Telefon 251392. (18461)

Vând plită electrică cu 4 ochiuri, malaxor 20 lt, friteuză pentru creme și fondant, mixer 20 lt. Telefon 259573 seara, 094 767 777. (17972)

Vând mașină de înghețată și bătător 1.500 DM. Telefon 094 767 777, 259273 seara. (17972)

Vând copiator Konika 1015 format A3-A4, mărește și micșorează de la 50% la 200% cu masă cu tot, preț 1500 DM negociabil. Telefon 095.631.432. (18307)

Vând diferite TELECOMENZI pentru televizor (185.000 lei), video, satelit; componente electronice. Telefon 092.368.868; 095.794.894; www.telecomanda.ro. (mp)

Vând aparat de înghețată stradal, preț avantajos. Telefon 258525. (18617)

Ofertă pentru luna iulie! Mare ocazie! Vând expresoare de cafea (Saeco). Telefon 092.262.159. (18613)

VÂNZĂRI DIVERSE

Vând CALORIFERE din FONTĂ, GEAMURI și UȘI apartament bloc. Telefon 265506.

Vând ȚIGLĂ MARSILIA - portugheză, fabricație Sighișoara, 6.750 lei/buc; BLOC CERAMIC 290/240/140, 9.950 lei/buc; TERASIT MOZAIC; PRAF MARMORĂ; DEȘEU MARMORĂ. Se asigură transport! Telefon 057 - 531498; 093.129.182. (18217)

Vând cântar electronic, cântar semiautomat, mobilier comercial, sistem alarmă. Telefon 093.253.651. (18657)

Vând OȚEL BETON OB 37 PC 52 diametru 6-8-10-12, 8.950 lei/kg; SÂRMĂ DE BALOTAT, 17.000 lei/kg. Telefon 057 - 531498, 093.129.182. (18217)

Vând urgent SCULE SPĂLĂTORIE AUTO (2 mașini spălat auto, profesionale). Telefon 092.621.961. (17892)

Vând PLASĂ GARD ZINCATĂ, toate dimensiunile, 19.000 lei/ kg, str. V. CONTA nr. 1, telefon 273862; str. VRABIEI nr. 4, telefon 289997. ORAR: luni-vineri 8-17, sâmbătă 8-13. (17210)

Vând SÂRMĂ BALOTAT AGRICULTURĂ, 17000 lei/kg,CUIE; PLASĂ RABITZ; TABLĂ ZINCATĂ 0,4, electrozi sudură Ductil Buzău, SÂRMĂ NEAGRĂ și ZINCATĂ, SÂRMĂ GHIMPATĂ, str. Vasile Conta, nr. 1. Telefon 273862, 289997, 094.289.997. (17210)

Vând BCA, blocuri ceramice, ȚIGLĂ 10 modele, UȘI, FERESTRE, PAL, placaj, PFL, bitum, carton asfaltat, cărămidă, teracote, plăci azbociment, etc; str. Pădurii, nr. 69. Telefon 211272. (18250)

Vindem puicuțe ROSSO, vârsta 15 săptămâni. Informații telefon 094.877.274; 095.394.276. (mp)

Vând 2 vaci cu 20 litri lapte, str. Steagului nr. 5. (18066)

Vând casă str. Milea, frigider camping, boiler, aragaz butelie, calorifer cu ulei. Telefon 281167, 094.619.790. (18161)

Vând barcă fibră de sticlă 3,6 m lungime. Telefon 285777, 094.191.507. (18243)

Vând Complex Zootehnic în localitatea Secusigiu, suprafața totală 8 ha, compus din: 5 grajduri, magazie cereale, abator autorizat, birouri, spațiu comercial, casă locuit, grădină. Telefon 095.917.195; 095.368.776. (18246)

Vând BOLȚARI, DIFERITE DIMENSIUNI, TERMOIZOLANȚI, foarte convenabil. Telefon 094 507 339, 275551. (18228)

Vând convenabil familii de albine cu/fără ladă. Telefon 094 917 920. (18336)

Vând cazan țuică, 125 lt, stare perfectă și arbore lămâi pe rod 1,8-2 m. Telefon 461665. (18395)

Vând NISIP și BALAST, la domiciliu. telefon 257769. (18433)

Vând rolete plastic 250.000 lei/mp; rolete lemn 500.000 lei/mp; obloane mobile lemn 700.000 lei/mp. Telefon 090 - 481236. (18239)

Vând BOLȚARI TERMOIZOLANȚI zgură-beton, BORDURI, PAVELE, etc, cele mai mici prețuri. Telefon 095 634 885. (17638)

Vând MAȘINĂ DE RINDELUIT pe 4 fețe. Telefon 211272, orele 8-17. (18250)

PUI DE ȘIRIA! Vindem populației, în limita stocului, la ferma „PRODAGRO CETATE" din ȘIRIA, vineri 20 iulie 2001, orele 14-18, sâmbătă 21 iulie 2001, orele 7-15, PUI VII DE CARNE de cca 400 gr. (18453)

Vând 10 to orz. Telefon 536256, Macea. (18485)

Vând LEMNE FOC, NISIP, BALAST, la domiciliul clientului. Telefon 214010. (18508)

Vând LEMNE FOC, NISIP, BALAST, la domiciliul clientului. Telefon 245248. (18513)

Vând LEMNE FOC, NISIP, BALAST, la domiciliul clientului. Telefon 210771. (18513)

Vindem ROLETE PLASTIC, import, 280.000 lei/mp; ROLETE TEI 650.000 lei/mp. Telefon 059-460315; 095.827.725. (17762)

Vând Pentium III imprimantă, fax, barcă pneumatică cu motor 7 CP și trailer. Telefon 093.013.382. (17882)

Vând garaj zidit, central, și pian cu coadă. Telefon 258244, după ora 16. (18072)

Vând fân calitate superioară. Informații telefon 095.278.587. (18541)

Vând bibliotecă compusă din 5 corpuri 8.000.000 lei+ 1 colțar 3.500.000 lei, ambele în stare foarte bună. Telefon 212059; 092.979.384. (18521)

Vând vacă gestantă, luna a IX-a. Telefon 274315. (18520)

Vând urgent mobilă de sufragerie și o canapea cu 2 fotolii, care se fac pat. Telefon 246366. (18519)

Vând NISIP și BALAST, la domiciliul clientului. Telefon 261946, 259556. (18588)

Vând EUROBOLȚARI termoizolanți cu certificat calitate 300x250x200 6500 lei/buc, 1 mc-435.000 lei; 1 bolțar-8 cărămizi. Telefon 281491; 092.381.750. (18592)

Vând diferite UTILAJE DE BRUTĂRIE și PATISERIE, import GERMANIA. Telefon 094 350 894, 069-561428. (18646)

Vând, la preț avantajos, combine Claas și Laverda (Fiat), pluguri reversibile, freze pentru U650 și 445, cositoare rotativă și greble întors fân Telefon 094 505 494, 057-287691, 057-411218. (17581)

Vând femelă Rottweiler și căței părinți campioni, cu pedigree, deosebiți. Telefon 094.583.640. (18633)

Vând BETON și MORTAR. Asigur transportul. Telefon 094.855.838. (18487)

Vând urgent mașină de stropit în vii, grădini, livezi, solarii, Wogel Noot, capacitate 100 litri și furtun de 50 m, consum 1 litru/oră benzină, 1000 DM negociabil. Telefon 095.853.657. (18629)

Vând grajd pentru animale de 30 m lungime, cabană cu 2 camere pentru locuit, cotețe, drum de acces pe orice timp, curent, între Șiria - Covăsânț, 15.000 DM negociabil. Telefon 095.853.657. (18629)

Vând NISIP, BALAST, PIATRĂ ALBĂ, PIATRĂ FUNDAȚIE, la domiciliul clientului. Telefon 095.615.810. (18627)

Vând canapea extensibilă în stare foarte bună. Telefon 219514. (18620)

Vând termoteci import, țevi cupru, fitinguri, combină frig, mobilier de tot felul, vitrină frig, furaje concentrate import, cântare. Informații telefon 285229, 214525. (18614)

Vând aparate de spălare cu presiune și aspiratoare cu spălare și pentru praf, toate modelele. Telefon 092.262.159. (18613)

Vând sau închiriez două cazane țuică de 350 litri și 200 litri. Telefon 094.222.432. (18603)

Vând urgent grâu nou panificabil, 20 tone, negociabil. Telefon 092.460.053. (18653)

Vând MOBILIER MODERN, nou: bucătărie de la 5.000.000, bibliotecă de la 6.800.000; dormitoare de la 7.500.000, birouri de la 1.300.000. Telefon 256769; 092.239.242.

Vând circular cu abricht, mașină de făcut mături, 2 lăzi pentru albine și congelator 250 litri. Telefon 281110. (18650)

Vând pui Teckel rasă în top, pete de foc, credincioași, excepționali, vaccinați, deparazitați, Pedigree. Telefon 092.516.154, 253610. (18685)

Vând bolțari mici 30x20x15 și bolțari mari 30x25x20, la preț convenabil. Telefon 250848, 250854. (18641)

Vând una butelie galbenă. Telefon 234002, după ora 13. (18648)

Vând pui de carne peste 800 gr, Arad. Telefon după ora 16, 251079 sau 234678. (18651)

Vând Benă auto 10 tone, cu șasiul mic, cu cilindru de basculare, casă bani tip Wiena, punte față spate Raba Saviem. Telefon 288286. (18663)

Vând MOBILIER BIROU, stare perfectă, SCAUNE, cu acte, MESE BIROU, DULAPURI, COMODE. Telefon 252840, 093 327 186, 095 527 403. (18705)

Vând LEMNE FOC tăiate, esență tare, domiciliu. Telefon 276488 Grădiște. (18716)

CUMPĂRĂRI TERENURI, IMOBILIARE

Cumpăr apartament 1 cameră, centru, Vlaicu sau Miorița. Telefon 213113. (17640)

Cumpăr apartament 2 camere, în Vlaicu (zona Ledăba sau X-uri). Telefon 213113. (17640)

Cumpăr casă mică, stare foarte bună, cu fundație, garaj, grajd, curte, apă, curent, stradă cu acces bun auto, aproape de Arad. Telefon 091.483.584; 252633(057) până la ora 20. (18661)

CUMPĂRĂRI AUTO

Cumpăr remorcă auto 5 - 7 tone. Telefon 288286. (18663)

Cumpăr Dacia 1310 sau Breck 1990, 1400 DM, 1991 - 1500 DM. Telefon 218011. (18672)

CUMPĂRĂRI DIVERSE

Cumpăr scândură din demolări (tavane, podele, etc) preț 2.000.000 lei/mc sau la schimb cu scândură nouă. Telefon 094.608.032. (18380)

Cumpăr porci grași și vite pentru sacrificare, Arad. Telefon 057-287723. (17983)

Cumpăr vaci, vițele, tauri. Telefon 288968 sau 092.941.123. (18066)

Cumpăr vaci bătrâne și juninci. Telefon 250866, 095.681.191. (18130)

Cumpăr PORCI GRAȘI, peste 100 kg, localitatea Mâsca nr. 307, preț 38.000 lei/ kg. Telefon 057-531497, 094 774 649. (18454)

Cumpăr grâu, recolta 2000, cantități mari, 3.500 lei/ kg. Telefon 462342. (7253236)

Cumpăr deșeuri de fier vechi, cantități mari. Telefon 093.404.010. (18306)

Cumpăr porci, plata pe loc, ofer 38.000 lei/kg, negociabil. Telefon 095.588.624. (18159)

Cumpăr urgent mașină de cusut Zinger. Telefon 212059, 092.979.384. (18524)

Cumpăr acțiuni Lipomin. Sunați la telefon 093 738 867. (17976)

Cumpăr cuptor aragaz, ofer 400.000 lei. Telefon 272444. (18674)

Cumpăr tablă ondulată, zincată. Telefon 234052, 094.540.212. (18653)

CERERI ȘI OFERTE DE SERVICII

Angajăm personal pentru PIZZERIE și PATISERIE. Rugăm seriozitate. Telefon 218626, orele 20-22.

SC GEAD, sediu OROLOGERIE, angajează SECRETARĂ, cunoștințe contabilitate primară, limba italiană. Telefon 093.637.708. (18120)

NEW EVENTS FASHION angajează CONFECȚIONERE calificate mașini liniare. Telefon 253062. (18378)

SOCOM „PIELARUL" ARAD, str. Ghiba Birta, nr. 16, angajează CONFECȚIONERE FEȚE ÎNCĂLȚĂMINTE (la mașini cusut, termociment, pregătitor la masă, subțiat marginea pielii). Telefon 236116 sau Biroul Personal, orele 7.30 - 15. (18425)

Angajăm VÂNZĂTOARE pentru gheretă (central). Telefon 250048, orele 8,30-12.

SOCIETATE COMERCIALĂ angajează COORDONATOR activitate transport și MOTOSTIVUITORIST cunoștințe mecanică. Telefon 243359. (18586)

Angajez urgent KETISTE. Telefon 218728. (18631)

Angajăm BARMANI la Terasa CAPPUCCINO, Strand NEPTUN. Telefon 092.998.710. (18626)

Magazin alimentar angajează MĂCELAR calificat 25 - 50 ani, domiciliul Arad. Telefon 280876. (18607)

Angajăm personal FAST - FOOD. Telefon 093.774.755; 092.962.123. (18640)

Angajez CROITORI în piele și MAȘINISTE cu experiență (cat I), str. N. Horga 11, Aradul Nou. (18669)

Angajăm VOPSITOR cu experiență, de preferință VOPSITOR AUTO. Telefon 213430. (18652)

(Continuare în pagina 15)

(Urmare din pagina 14)

Angajăm DACTILOGRAFĂ cu experienţă. Telefon 280972; 281292. (18670)

Angajăm VÂNZĂTOARE pentru Alimentara, str. 6 Vânători, nr. 22, Arad. Telefon 270434. (18677)

Angajez GESTIONAR cu garanţie materială pentru magazin metalo-chimice, salar deosebit. Telefon 252389. (18678)

Angajez DULGHERI, ZIDARI, NECALIFICAŢI, pentru munci construcţii. Telefon 276686, seara. (18681)

Angajăm VÂNZĂTORI legume - fructe. Telefon 281596, 094.691.092. (18682)

Angajăm VÂNZĂTOARE cu experienţă pentru magazin alimentar. Telefon 289300. (18683)

Magazin alimentar angajează VÂNZĂTOARE CALIFICATE, 25 - 40 ani, domiciliu Arad. Telefon 280876. (18637)

Angajăm MUNCITORI în construcţii (zidari, dulgheri), str. Pădurii, nr. 15 (zona Confecţii), orele 9-11 sau telefon 271364, 212479. (18647)

Angajăm SPĂLĂTORI AUTO. Telefon 272500, 094.624.105. (18649)

Angajăm PROGRAMATORI cu experienţă pentru lucru în GERMANIA. Toate formalităţile sunt GRATUITE. Relaţii telefon 286805, 096.720.520. (18652)

Angajăm CONFECŢIONERE la maşini cusut liniare. Salarizare atractivă. Telefon 279148. (18660)

Contracte de muncă în ISRAEL, pentru femei. Telefon 252841, 095.233.201. (18659)

Societate, angajează COAFEZĂ şi MANICHIURISTĂ, str. Şcoalei. Telefon 275907. (18675)

Societate comercială angajează AGENT COMERCIAL, maşină proprie şi SECRETARĂ, cunoscătoare limba italiană. Telefon 228101; 094.284.813. (18673)

Societate comercială angajează TÂMPLARI cu retribuţii cuprinse între 1.700.000 lei şi 13.500.000 lei. Informaţii telefon 276130, orele 8-14. (18676)

ANCOR CONFEX angajează CONFECŢIONERE şi la triplok şi tinere spre calificare, str. Artileriei, nr. 1 (Poarta II ARIS). Telefon 256682. (18678)

Angajăm BRUTARI (cocători pe vatră) şi VÂNZĂTOARE pentru magazin alimentar. Telefon 279675; 094.777.083; 094.621.954.

PRESTĂRI SERVICII

Şcoala şoferi BELC, completează 19 locuri, la categoriile: B, C, C+E, până LUNI - 23 IULIE 2001, Casa Sindicatelor. Telefon 223004, 216570, 094.938.335. (18636)

Autorizat, execută: MONTĂRI, SIGILĂRI contoare, instalaţii sanitare, încălzire centrală. Telefon 531373. (18639)

BALOTEZ PAIE, GRÂU, 10.000 lei/balot. Telefon 094.840.058, 418172, după ora 20. (18638)

„SILDOR PROD" execută reparaţii FRIGORIFICE; comercializează şi montează AER CONDIŢIONAT. Se acordă garanţia lucrării. Transport gratuit! Telefon 057 - 270622. (c. 277)

Execut: CONSTRUCŢII DIVERSE, RENOVĂRI apartamente la cheie, ZUGRĂVELI, IZOLAŢII CONTRA IGRASIEI. Telefon 272695; 095.685.685. (18419)

WES, ieftin, reparaţii FRIGORIFICE. Vinde, montează, repară INSTALAŢII AER CONDIŢIONAT - autoturisme, locuinţă. Telefon 057 - 284857, 092.556.562. (18473)

Executăm INSTALAŢII de ÎNCĂLZIRE şi SANITARE, asigurăm: PROIECTARE, GARANŢIE; asistenţă post garanţie. Telefon 095.614.154. (16096)

Şcoala de şoferi col. RUSU LUCIAN, face înscrieri. Telefon 283696. (17769)

PROF-AL COMPANY execută TÂMPLĂRIE ALUMINIU import GRECIA cu GEAM TERMOPAN, negociabil, Calea Timişorii nr. 11. Telefon 278970, 094 697 060. (17159)

TAPIŢEZ, REPAR: colţare, canapele, repar tâmplărie, rolete; vopsitorie; recondiţionez mobilă. Telefon 282980. (18631)

EXECUT: zidărie, tencuieli, gresieri, zugrăveli, betonări, fundaţii, rigips, şarpante, vopsitorii, şape. Telefon 221367, 094.965.534. (18658)

DIVERSE

Pierdut câine MICKY cu panglică roşie, Boul Roşu. Găsitorului RECOMPENSĂ! Telefon 211633, 092.199.390.

Cumpărăţi în rate, locuinţă, maşină etc. CREDITE până la 500 milioane, dobândă 6% pe an, EURO - CASSA, Bd. Decebal, nr. 2-4 (Proiectări), etaj 2, camera 211. Telefon 095.368.746; 094.176.890. (18325)

Adrian din Salonta, aduc mii de mulţumiri celebrei MARIA NORVEGIA, care am cunoscut-o prin intermediul TV INTERSAT, că mi-a scos argintul viu din trup, o boală pe care nici un medic nu o poate vindeca. Apelaţi şi veţi deosebi faptele de vorbe. Telefon 094.190.732. (18655)

NATURAL CONSERV str. Bicaz 1-5, telefon 288725, achiziţionează castraveţi, fasole verde, pentru industrializare. Producătorii ne pot contacta zilnic, iar joi îi aşteptăm la discuţii, la sediul firmei. (18659)

SC „HARTONG" SRL cu sediul în Arad, str. Sărişoarei, incinta Complex Orizont, nr. 6, solicită autorizaţie de mediu, pentru producţie bere, str. Sărişoarei, aceeaşi adresă. Eventualele contestaţii se pot depune la Agenţia de Protecţia Mediului Arad, Bd. Dragalina, nr. 16. (18667)

MR. FAB. solicită oferte pentru CONFECŢII METALICE. Telefon 094.664.730. (18649)

Caut TÂMPLAR sau FIRMĂ pentru lucrări RENOVARE la OBIECTIV TURISTIC în judeţ. Telefon 092.645.998. (18680)

SC IMD PRODEXIM SRL ARAD, str. Baba Novac, nr. 28, solicită autorizaţie de mediu, aceeaşi adresă, având ca profil, activitate confecţii încălţăminte. Eventualele contestaţii se pot depune la Agenţia de Protecţia Mediului Arad, Bd. Dragalina, nr. 16. (18671)

TURISM

NOU! MARI REDUCERI DE PREŢURI!

ATLASSIB

Călătoreşti cu autocarele noastre moderne, în EUROPA: GERMANIA, AUSTRIA, FRANŢA, ITALIA, SUEDIA (plecări zilnice), BELGIA, OLANDA, DANEMARCA, ANGLIA, FINLANDA, NORVEGIA, SPANIA, PORTUGALIA, UNGARIA, IUGOSLAVIA.

NOU! Reduceri suplimentare pentru: elevi, studenţi, pensionari şi grupuri. Bd. Revoluţiei nr. 35, telefon 251871, 252727; Autogară, telefon 270562. O poartă deschisă spre Europa! (c. 341)

„Pletl"

vă oferă zilnic spre GERMANIA: PASSAU, REGENSBURG, NÜRNBERG, WÜRZBURG, ASCHAFFENBURG, FRANKFURT, GIESSEN, SIEGEN, KÖLN, DÜSSELDORF, ESSEN, DORTMUND; DEGGENDORF, LANDSHUT, MÜLDORF, AUGSBURG, HEILBRONN, STUTTGART, PFORZEIM, KARLSRUHE, HEIDELBERG, MANN-HEIM. Cu plecare din KARLSRUHE: FRANŢA, SPANIA, PORTUGALIA. Firma vă oferă călătorii în autocare noi, moderne, însoţitoare de bord, o masă caldă în UNGARIA, 2 bagaje gratuite. Informaţii şi înscrieri, la Agenţiile PLETL din ARAD, telefon 057 - 252291; LIPOVA 057 - 561377; 563011; TIMIŞOARA 056 - 294299; SIBIU - 069 - 216143; BRAŞOV 068 - 475216.

NOU! Prezentaţi acest anunţ la unul din sediile noastre şi beneficiaţi de o REDUCERE de 10%, la transportul în GERMANIA cu autocarele firmei PLETL. (c)

ÎNCHIRIERI

Închiriez (ofer) automacara Hydrom. Telefon 094.523.701. (18650)

Închiriez (ofer) pentru sezon: camere, garsoniere, apartamente, mobilate, curate, zona Mamaia-Constanţa. Telefon 041/642245; 092.760.905. (18164)

Închiriez spaţiu comercial 120 mp, pe B-dul Revoluţiei, preţ 900$. Telefon 256314, 094.121.964. (18443)

Închiriez apartament 2 camere, ultracentral, superfinisat pentru birouri firmă. Telefon 057/212798. (18561)

Închiriez (numai la firmă) apartament 3 camere, parter, Micălaca bl. 340. Telefon 094.330.700. (18602)

Închiriez apartament 1 cameră, mobilat, cu plata în avans pe 10 luni - 1 an, Vlaicu. Telefon 277105. (18337)

Închiriez apartament 1 cameră, mobilat, cu plata în avans pe 10 luni-1 an, Vlaicu. Telefon 277105. (18337)

Constanţa/ particular închiriez pentru vacanţă casă liberă, 2 camere, baie, bucătărie, complet dotată, situată în zona Bd. Mamaia, aproape de mare. Informaţii telefon 093 325 263. (14420)

Închiriez spaţiu 60 mp pentru depozit sau producţie pe str. Eminescu, la demisol. Telefon 095.633.489. (18548)

Închiriez cameră, bucătărie, baie, gaz, lângă Teatru. Telefon 247651. (18644)

Închiriez cu posibilitate de cumpărare, apartament în Lipova. Telefon 252281. (18688)

Ofer spre închiriere spaţiu comercial 93 mp, parter bloc Z 28, Calea Aurel Vlaicu. Telefon 094.606.496. (18651)

Ofer spre închiriere spaţiu central 140 mp. Telefon 092.344.810. (18633)

Închiriez spaţiu str. Crişan, suprafaţa 90 mp. Informaţii telefon 094.907.469. (18635)

Ofer spre închiriere apartament mobilat. Telefon 210255. (18644)

Caut urgent să închiriez garsonieră sau apartament, ofer 100 - 200 DM. Telefon 210555. (18644)

Ofer spre închiriere 2 spaţii subsol 35 mp, în curte 17 mp. Telefon 282430. (18664)

Doresc să închiriez spaţiu pentru spălătorie auto. Telefon 282430. (18664)

Dau în chirie spaţiu 22 mp, pe Bd. Republicii, nr. 12-18, 300 $. Telefon 094.248.269; 228222. (18668)

Ofer spre închiriere apartament central, 3 camere, moderne, 200 USD. Telefon 286143. (18677)

PIERDERI

Pierdut legitimaţie de handicapat şi adeverinţă călătorie gratuită pe tramvai, eliberate de ANH, pe numele Căldăraş Gheorghe. Le declar nule. (18638)

Pierdut carnet de asigurat eliberat de CAS Arad, pe numele Rusu Adrian Claudiu. Îl declar nul. (18604)

Pierdut carnet de şomaj pe numele Crişan Florica, eliberat de DMPS Arad. Îl declar nul. (18675)

Pierdut carnet şomaj pe numele Sava Estera, eliberat de DMPS Arad. Îl declar nul. (18686)

Pierdut certificat de producător agricol, nr. 138/24.03.2001, eliberat de Primăria Şiria, pe numele Damian Ioan. Îl declar nul. (5926250)

Pierdut carnet şomaj nr. 10352 eliberat de DMPS Arad, pe numele Mariş Andreea Mariana. Îl declar nul. (5552867)

† DECESE †

Cu durere anunţăm încetarea din viaţă, după o grea suferinţă, a celui ce a fost

BOKOR ALEXANDRU,

la vârsta de 75 ani, din CERMEI. Înmormântarea va avea loc astăzi, 18 iulie 2001, ora 14, la Cimitirul din localitate. Familia îndoliată.

Profund îndureraţi, anunţăm decesul celui ce a fost

IOAN VARGA

de 81 de ani, din ZĂRAND. Înmormântarea va avea loc azi, ora 12, de la domiciliul din ZĂRAND. Dumnezeu să-l odihnească în pace! Soţia Ana, fiii Mihai şi Aurel cu familiile.

Cu adâncă durere în suflet anunţăm încetarea din viaţă a celui mai iubit soţ, tată, socru, bunic, frate, unchi, cumnat,

MATEI TEODOR,

în vârstă de 65 ani. Înmormântarea va avea loc joi, 19 iulie 2001, ora 13, de la domiciliul din Arad, str. Grigore Alexandrescu nr. 37. Familia îndoliată.

Cu adâncă durere anunţăm dispariţia, într-un tragic accident, a celui ce a fost

VALEA PETRU,

iubit soţ şi tată. Înmormântarea va avea loc joi, 19 iulie 2001, la Cimitirul Eternitatea. Familia îndoliată.

Cu inimile zdrobite de durere anunţăm încetarea din viaţă, după o lungă şi grea suferinţă a celui care a fost soţ şi tată,

FĂTU VALENTIN.

Cât ai trăit te-am iubit/ Cât vom trăi te vom plânge! În veci nemângâiaţi: soţia Erzsi şi fiul Albert. Înhumarea va avea loc azi, 18 iulie, ora 13, la Cimitirul Pomenirea.

† SERVICII FUNERARE †

SC „IN MEMORIAM" SRL,

str. EMINESCU nr. 4 (ATENŢIE, vizavi de CINEMA MUREŞUL)

telefon: 057-211929; 093.343.964;

str. ORIZONTULUI nr. 9A, (Bujac)

oferă SERVICII FUNERARE COMPLETE - NON STOP. Sicrie-modele multiple (simplelux), sicrie lux import ITALIA, ACCESORII. Interme-diem COLACI, COLIVĂ etc.

ÎMBĂLSĂMĂM GRATUIT (formolizat).

OFERTĂ SICRIU, respete, cruce 1.200.000 lei (PLATA în RATE) Transport INTERN-INTERNAŢIONAL. (c.203)

POMPE FUNEBRE NON STOP.

„RO STYL COMPANY"

NE-AM MUTAT MAGAZINUL, TOT PE STR. EMINESCU DE LA NR. 4 LA NR. 20-22. Telefon 094.478.971; 214422.

LA ORICE ORĂ: spălat-îmbălsămat, formolizat, transport (intern şi internaţional).; SICRIE şi RESPETE de calitate, import, PROSOAPE, BATISTE, PANGLICĂ, LUMÂNĂRI, COLIVĂ, COLACI, FANFARĂ.

INTERMEDIEM acte, gratuit.

ATENŢIE! Suntem producători! Aveţi avantajul unor preţuri minime şi posibiltatea de a plăti în rate. OFERTĂ: sicriu, cruce, respete-1.350.000 lei. (c.336)

† CONDOLEANŢE †

Colectivul Secţiei Canal este alături de domnul MIHAI VARGA, la decesul tatălui. Sincere condoleanţe! (18687)

Magistraţii procurori de la Parchetele de pe lângă instanţele din Judeţul Arad, transmit şi pe această cale sincere condoleanţe colegei ANGELINA TUFARIU, de la Parchetul de pe lângă Curtea de Apel Timişoara şi se alătură durerii familiei, la trecerea în nefiinţă a iubitului ei soţ. Dumnezeu să-l odihnească în pace!

Suntem alături de Erzsi şi Albert, în aceste clipe grele, când se despart de cel mai iubit soţ şi tată,

FĂTU VALENTIN.

Familia Ungur.

Sincere condoleanţe doamnei profesoare ELISABETA ANDRONIE, pentru nemeritata şi profunda suferinţă a pierderii soţului. Familia prof. Sfârâilă Remus. (18698)

Colegii de la Secţia Sculărie Astra-Trinity aduc un ultim omagiu colegului lor

VALEA PETRU,

dispărut într-un tragic accident de circulaţie şi transmit sincere condoleanţe familiei îndoliate. (18714)

Colectivul SC „ARMIN MAYER REISEN" SRL este alături de colegul MATEI TIBERIU, în greaua suferinţă pricinuită de decesul tatălui. Sincere condoleanţe. (18717)

Suntem alături de familia MATEI şi împărtăşim durerea alături de ei la despărţirea de cel ce a fost soţ, tată şi bunic,

MATEI TEODOR.

Sincere condoleanţe! Familia BOGDAN. (18723)

† COMEMORĂRI †

Azi se împlinesc 5 ani de când a încetat să mai bată inima bunei mame şi soţii,

PAVEL MARIA.

Dumnezeu, să te odihnească în pace! Nu te vom uita niciodată! Fiul Daniel, soţul Florian. (18623)

Se împlinesc 6 săptămâni de la decesul celui care a fost iubitul nostru soţ şi tată,

DEHELEAN PETRU

din CONOP. Fie-i ţărâna uşoară! Soţia Măriuţa, fiul Pavel şi nora Lenuţa, îndureraţi. (18618)

De 4 ani de zile de când moartea nemiloasă a răpit-o dintre noi, pe scumpa şi iubita noastră fiică,

CARMEN GRECU LOREDANA

din ŞIRIA, mii de lacrimi ne brăzdează zilnic faţa, trăim doar cu speranţa revederii. Dumnezeu să te odihnească în pace! Părinţii şi bunicii. (18518)

În amintirea dragului meu soţ

TULEU IOAN.

Astăzi, 18 iulie 2001, se împlinesc 3 ani de când pământul greu te-a acoperit. De atunci ai lăsat în sufletele noastre, celor dragi ţie, o adâncă rană care nu se va închide niciodată. Dumnezeu să te odihnească în pace! Familia îndurerată, soţia Florica, fiica Floricuţa şi nepoata Monica cu familia. (18660)

Azi, când ar trebui să-ţi urăm „La mulţi ani", ne aducem aminte că s-au scurs 2 ani de la trecerea în nefiinţă a celui care a fost

PALINKO LUDOVIC.

Nu te vom uita niciodată! Soţia Erzsi, copiii Csöpi şi Lali, nepoţii Sebastian şi Robert, nora Lavinia şi cuscra Doina. (18642)

Azi, la un an de când ne-am despărţit de

PETRIC GHEORGHE

din COVĂSÂNŢ, cel care a fost soţ, tată, socru, bunic şi strămbunic iubitor, nu putem decât să-i păstrăm memoria în inimile noastre, aşa cum a fost, până în ultima clipă. Dumnezeu să-l ierte şi să-l odihnească! Soţia Marioara, fiica Mariana cu famila din Lipova, nepoţii şi strănepoatele din Arad. (7930751)

● PRODUCE ȘI MONTEAZĂ UȘI ȘI FERESTRE DIN PVC ARMAT CU PROFILE TROCAL GERMANIA
● PRODUCE ȘI VINDE GEAM TERMOPAN
LUCRU NEMȚESC

SATLINE

SALON DE EXPOZIȚIE:
ARAD, PIAȚA MIHAI VITEAZUL
BL. M 7, PARTER
TEL./FAX. 057/25 14 61; 094 50 72 11

HOTELUL ASTORIA
VINDE
din spatiile de cazare:
TELEVIZOARE
PĂTURI
CALORIFERE
CEARCEAFURI
TELEFOANE
Intrarea prin str. Decebal
Informatii camera 210.

S.C. MAIER COM S.R.L.
PECICA - ARAD
OBIECT DE ACTIVITATE:
PRELUCRAREA CĂRNII
TEL-FAX 468.020

ANGAJEAZĂ AGENȚI VÂNZĂRI

CERINȚE:
▼ CARNET DE CONDUCERE CATEGORIA B, EVENTUAL C
▼ DOMICILIUL STABIL PECICA SAU ARAD
▼ VÂRSTA MAXIMĂ 35 ANI
▼ DISPONIBILITATE DE LUCRU ÎN PROGRAM PRELUNGIT
▼ CAZIER

CV-ul și scrisorile de intenție se trimit la fax 057-468.020 sau se depun la punctul de lucru din Pecica.

Persoanele selectate vor fi contactate telefonic. (5927274)

Primăria orașului Chișineu-Criș

Organizează concurs pentru ocuparea următoarelor posturi:

▼ **economist** - cu studii economice superioare
▼ **analist programator** - cu studii economice superioare
▼ **audit intern** - cu studii economice superioare

Concursul va avea loc în data de 27 iulie, orele 10,00, la sediul Primăriei orașului Chișineu-Criș.

Informații suplimentare la telefon 520.098 sau la sediul Primăriei orașului Chișineu-Criș. (2059710)

S.C. BIG MARKET COMPANY SRL Arad
Angajează
AGENȚI PENTRU DISTRIBUȚIE
PRODUSE ALIMENTARE
(de preferat persoane care dispun de autoturism propriu).

Interviul va avea loc sâmbătă, 21.07.2001, orele 10.00 la depozitul firmei, S.C. COMALIM S.A. Arad, fosta ICRA, str. Ursului, nr. 21.

Informații la telefon: 057-246.911. (5927264)

S.C. BAT S.A. angajează
cu sediul în Arad, str. Poetului nr.131/a
automacaragiu
Condiții:
▼ vechime minimă în meserie 5 ani
▼ autorizat ISCIR
Informatii la telefoanele:
289.700, 273.242 int. 117 sau 158. (2059472)

ACCES INTERNET GRATUIT 3 ORE !
COMPUTER FORCE
ARAD
-Blv. Revolutiei Nr. 101
(In incinta dispecerat "GETAX")
-ORAR: Luni-Vineri 9-17
Sambata 9-13
tel. 057-280.785
Timisoara 056-191.334
PC INTEL CELERON 667 MHz
- 64 Mb SDRAM PC 133
-10 GB UDMA 100
-Monitor 15"digital OSD
-Placa video RIVA TNT2
-MODEM 56K INTERN
PRET : 349 $
Kit multimedia
CD ROM 52x ACER+Sound PCI+boxe
GARANȚIE 3 ANI
+50 $
CALCULATOARE IMPRIMANTE ACCESORII
*preturile nu contin TVA
3 ani garantie
6 ani experienta
GRATUIT ! livrare si instalare la domiciliu
(5927168)

Rosendaal THERMOBANC TRANS S.R.L.
Societate româno-germană
Telefon 095-659.340
EXECUTĂ
LUCRĂRI DE:
● izolatii termice industriale
● izolatii termice în chimie industrială
● izolatii termice construcții clădiri
● izolatii termice la cald, la rece
● izolatii termice fonice, acustice
● izolatii de asigurare contra incendiilor
● închideri hale industriale, perimetrale
● izolatii termice cu spumă poliuretanice
● camere frigorifice
● izolații cisterne și izoterme auto
ANGAJEAZĂ personal
◆tinichigerie industrială
◆desenator tinichigerie industrială (5914445)

S.C. EUROTRANS S.R.L.
VINDE
★ FIER BETON -
★ AUTOTRACTOARE ROMAN
☆ EFECTUEAZĂ TRANSPORT INTERN 10, 20 tone
CUMPĂRĂ
DEȘEURI DE FIER VECHI
DEȘEURI OȚEL INOXIDABIL
Telefon: 093.404.010 (5927263)

EST MĂSURA ECONOMIEI TALE
TRANS CONSTRUCT
VINDE DIN STOC ȘI PREIA COMENZI
ȚIGLE CERAMICE
IMPORT UNGARIA
CAL. I – tip JAMINA
KERINGO CSARDAS
TANGO POLKA
★ VATĂ MINERALĂ
★ FOLIE PENTRU ACOPERIȘ
ARAD, CALEA RADNEI (SPRE DEVA) NR. 262
TELEFON: 057-25.22.58. (1834552)

S.C. EXPERT ARAD

în calitate de lichidator al S.C. ALFAR S.A. - Sere Arad

anunță vânzarea în conformitate cu prevederile Legii 64/1995 republicată, prin

LICITAȚIE PUBLICĂ DESCHISĂ, CU STRIGARE, A URMĂTOARELOR ACTIVE:

ACTIV	DENUMIRE ACTIV	ACTIV	DENUMIRE ACTIV
1	CLĂDIRE POARTĂ 1 + MAGAZIN	20	REȚELE TERMICE EXTERIOARE
2.	PAVILION ADMINISTRATIV	21	CLĂDIRE CENTRALĂ TERMICĂ
3	CLĂDIRE POARTĂ 2	22	FABRICA DE CONSERVE ȘI DEPOZIT
4	HALA SORTARE	23	FERMA 1 - CIUPERCĂRIE
5	CLĂDIRE CANTINĂ + PUNCT TERMIC 6	24	FERMA 2 - CIUPERCĂRIE
6	ATELIER ELECTRIC 21 ÎNTREȚINERE	25	HALA COMPOSTARE 1
7	ATELIER REMIZĂ+MECANICĂ 22+23	26	HALA COMPOSTARE 2
8	CLĂDIRE TÂMPLĂRIE	27	PLATFORMĂ BETONATĂ + ȘOPRON
9	CLĂDIRE LABORATOR CHIMIZARE	28	PLATFORMĂ DEPOZITARE
10	CLĂDIRE ACTIV CHIMIZARE	29	ATELIER ÎMPLETITURI
11-17	FERMA 1, 2, 3, 4, 5, 6, 8 SERE	30	DEPOZIT CARBURANȚI
18	SURSE, ACUMULĂRI ȘI REȚELE APĂ TEHNOLOGICĂ	31	IMOBIL CU TEREN ÎN SUPRAFAȚĂ TOTALĂ DE 7686 MP
19	REȚELE TERMICE INTERIOARE		

Toate activele sunt amplasate în Arad, Calea Zimandului nr. 3, putând fi vizitate zilnic între orele 9,00-14,00, începând cu data de 25.07.2001.

Lista cu activele și prețurile de pornire în licitație precum și caietele de sarcini cuprinzând descrierea activelor și regulamentul de desfășurare a licitațiilor, se pot obține zilnic, începând cu data de 25.07.2001, între orele 9,00-14,00, la sediul S.C. ALFAR S.A. Arad, din Arad, Calea Zimandului nr. 3.

PRIMA LICITAȚIE PENTRU TOATE ACTIVELE DIN PREZENTUL ANUNȚ VA AVEA LOC ÎN DATA DE 08.08.2001, ORA 12,00, LA SEDIUL SC ALFAR S.A. ARAD, CALEA ZIMANDULUI NR. 3.

Termenul de înscriere la prima licitație este până la data de 07.08.2001, ora 15,00.
Pentru activele neadjudecate licitația va fi reluată săptămânal, după o publicitate prealabilă.

Informații suplimentare cu desfășurarea licitației pot fi obținute la sediul societății din Arad, Calea Zimandului nr. 3 sau prin telefoanele 057-276.101 JURCOVAN CORNEL, DABICI MIRELA și 092.343.784 MOȚ MARIUS.

(5927275)

BANCA "TRANSILVANIA" S.A.
SUCURSALA ARAD,
Str. Unirii nr. 5-7,
Tel. 057/283.122
CERTIFICATE NOMINATIVE
90 ZILE - 37% P.A.

ADEVĂRUL
COTIDIAN INDEPENDENT ARAD

Anul XIII, nr. 3360

Joi, 19 iulie 2001 ● 12 pagini ● 4000 lei ● e-mail: adevarul@arad.ro; adv.pub@arad.ro

BRAT Publicație auditată în semestrul II 1999
Tiraj mediu zilnic vândut: 34.958

WEST BANK S.A.
ARAD, B-dul Revoluției nr. 88
Tel: 284.888, Fax: 285.202
Dobânzi depozite persoane fizice
(suma minimă 500.000 lei)
1 lună 34%
2 luni 35%
3 luni 36%

MAI CATOLICI DECÂT PAPA...

După ce sovietele au preluat puterea în Rusia, dar mai ales după cea de-a doua mare conflagrație mondială, când comisarii sovietici ajunseseră să-și dea mâna cu ofițerii americani pe ruinele Germaniei, devenise clar pentru toată lumea că URSS-ul ajunsese o mare putere. A urmat un export masiv de ideologie, atât din partea americanilor („în numele democrației și al drepturilor omului"), cât și din partea rușilor („în numele idealurilor comunismului"). Apoi, timp de cincizeci de ani, omenirea a cunoscut o perioadă de dihonie fără precedent, perioadă rămasă în istorie sub numele de „războiul rece". În timp ce silozurile atomice cunoșteau o dezvoltare spectaculoasă în ambele tabere, ideologii își aruncau reciproc în obraz epitete de gen „capitalistule" sau „comunistule". Ambele denumiri erau trecute în dicționare în dreptul unor explicații cât se poate de tendențioase. Pentru cei din zona de influență rusească, noțiunea de „capitalist" n-avea nimic în comun cu economia ci, deplasată în zona politică și socială, definea un zbir care exploatează la sânge munca celor mulți, în folosul propriu. În replică, occidentalii așezau pe lângă termenul de „comunist" un dictator furios, care împușca oamenii fără judecată, sărăcea populația și își izola potențialii rivali în gulag-uri întunecoase.

Anul 1989 avea să marcheze prăbușirea comunismului din toate punctele de vedere. Mondializarea a luat repede locul bipolarității și, în numele aceleiași democrații, americanii au ajuns să conducă lumea fără nici un fel de opoziție. Puterea militară a Rusiei s-a ruinat peste măsură, secătuită economic, iar puterea Chinei este deocamdată mai mult demografică decât tehnologică. Mai mult, războiul contemporan a depășit faza terestră, manifestându-se mai mult în medii subacvatice sau aeriene. Soldatul chinez, specialist în Kung-Fu, n-are cum să se lupte cu un avion invizibil, iar comisarul rus - cu toată nostalgia gloriei pierdute - privește neputincios la scufundarea submarinului Kursk.

DORU SINACI

(Continuare în pagina 5)

Vama Nădlac
FIEFUL AFACERILOR PROSPERE

Foto: ONORIU FELEA

Firma „miticilor" descurcăreți și-a amplasat hurduba pe banda întâi și conductele cu dezinfectant peste benzile de acces. „Distracția" clienților costă între 14 și 20 DM.

Pag. 6

S.C. FOX S.R.L.
OFERĂ

O GAMĂ VARIATĂ DE UTILAJE ȘI ACCESORII PENTRU GRĂDINĂ
057: 281492; 280389

Pag. 4

Sunt „puricați" de averi ilicite
TREI OFIȚERI SUPERIORI DIN POLIȚIE ... ȘI TOȚI PCTF-IȘTII

La secția de dializă a Spitalului Municipal
MEDICII ȘI PACIENȚII - AGRESAȚI DE ȚIGANI!

Foto: AL. MARIANUȚ

Pag. 4

Inspectoratul Sanitar de Stat avertizează:
ÎN ARAD SE VINDE ULEI CANCERIGEN

Pag. 2

VIA Lawyers
Firmă de Avocați din Toronto Canada
OFERĂ REPREZENTARE JURIDICĂ PT
EMIGRARE
Canada
primește 300.000 noi imigranți !
PLATA LA OBTINEREA VIZEI
COSTURI ACCESIBILE
Arad, SC Proiect Arad SA
cam. 124
B-dul Decebal, Nr. 2-4
Telefon 214.678

ABONEAZĂ-TE LA ADEVĂRUL

■ Pentru luna august, prețul abonamentului este de numai 40.000 lei ■ Se pot face abonamente și pe trei luni, șase luni și un an, abonații nefiind afectați de majorările de preț ulterioare.
PENTRU ABONAȚI, ZIARUL COSTĂ DOAR 1600 LEI

AU ÎNCEPUT ÎNSCRIERILE LA UNIVERSITATEA „AUREL VLAICU"

● Interviu cu dl. conf. univ. dr. ing. IONEL BARBU - secretarul comisiei Centrale de admitere

Pag. 6

ALGLASS
TAMPLARIE DIN ALUMINIU SI P.V.C.
USI SI FERESTRE DIN PVC DECEUNINK-BELGIA
PRETURI SI CALITATE DE EXCEPTIE
Str. Roșiori nr. 26; Tel./Fax: 289053
Piața Spitalului Bl. 1D; Tel/Fax: 253868

CALENDAR

● Astăzi, Soarele răsare la ora 5 și 49 de minute și apune la ora 20 și 54 minute.

● Au trecut 200 de zile din acest an. Au mai rămas 165 de zile până în 2002.

● **Praznicul zilei: Biserica ortodoxă:** Cuv. Dia și Teodor; Cuv. Macrina; **Biserica romano-catolică**: Sf. Laurențiu din Brindizi; **Biserica greco-catolică:** Cuv. Macrina, sora Sf. Vasile cel Mare; Cuv. Die.

ISS avertizează

ÎN ARAD SE VINDE ULEI CANCERIGEN!

Zilele trecute, Inspectoratul Sanitar de Stat (ISS) Arad a fost informat de către Ministerul Sănătății și Familiei despre prezența pe piață a unui sortiment de ulei de măsline (acetite de Orujo) importat din Spania, obținut din prelucrarea borhotului. Autoritățile românești au fost avertizate de către oficiali ai Ambasadei Spaniei la București pentru a face demersurile necesare opririi de la comercializare a stocurilor de ulei de pe piață.

Testele de laborator efectuate au scos în evidență faptul că acest ulei conține benzpiren, care este o substanță cancerigenă. Inspectorii ISS avertizează comercianții și populația despre pericolul consumării de **acetite de Orujo**.

C. T.

Extragerea premiilor de fidelitate „Adevărul" va avea loc astăzi, ora 12.00 la Clubul Presei. Rezultatele extragerii se vor publica în ziarul nostru de vineri, 20 iulie. Premiile vor fi înmânate luni, 23 iulie a.c., ora 12,00.

A venit BARZA!

La Arad: Nagy Estera Rebeca, Tersanszky Adriana Florica; Bibireața Radu Mihai, Ciobanu Georgiana Letiția, Mănăilescu Nicușor, Cortiș Alexandru, Nicolescu Bianca Emanuela, Toth Norbert Raul, Faur Andrei Cătălin, Csiger Iulia, Chilom Maria Georgiana, Kobe Denisa Maria.

Ineu: Sidor Larisa, Iacob Bogdan.

METEO

Vremea va fi în general frumoasă. Cerul va fi variabil, cu înnorări mai accentuate noaptea, când, izolat, vor cădea averse de ploaie însoțite de descărcări electrice. Vântul va sufla slab la moderat, cu intensificări izolate, din sector sudic.

Temperaturi maxime: 28 la 31°C; **Temperaturi minime**: 17 la 20°C.

Meteorolog de serviciu, MIOARA ȘIȘU

CINEMATOGRAFE

Dacia: Foc încrucișat (SUA) 11; 13; 15; 17; 19; 21

Mureșul: Proiect: Vrăjitoarea (SUA) 10; 12; 14; 16; 18; 20

Arta: Semn de viață (SUA) 16; 19

Sala Mică: Titanii (SUA) 15,30; 17,30

Grădina de vară: Matrix (SUA) 22

Un socru de coșmar (SUA) 22

Progresul: Indestructibilul (SUA) 16

Un gigolo de doi bani (SUA) 18

INVESTITORII FAȚĂ ÎN FAȚĂ CU PREȘEDINȚII

Astăzi, la sediul Camerei de Comerț Industrie și Agricultură Arad va avea loc, de la ora 12, o întâlnire între reprezentanți ai firmelor și autoritățile locale și județene. Vor participa toți președinții de comisii din cadrul Consiliului Local Municipal, respectiv Consiliului Județean Arad.

La reuniune vor fi prezentate rolul și modul de lucru al fiecărei comisii, în ideea unei mai bune comunicări cu agenții economici. De asemenea, se va aborda și tema nivelului taxelor și impozitelor locale precum și procedurile pentru obținerea autorizației de construire.

G. C.

AU PLECAT DINTRE NOI!

Mate Maria (1914); Valea Petru (1954); Matei Teodor (1936); Iordache Ana (1934); Hosu Maria (1917); Man Teofil (1963); Susan Letiția (1935); Benő Armin Francisc (1974).

PREȚUL AURULUI

Banca Națională: Pentru gramul de aur de 24 K, prețul cu ridicata - **251.643 lei**; prețul de achiziție **226.478 lei**. Prețuri înregistrate ieri.

Piața neagră - Aur 14 K: cumpărare - 130.000 lei/g, vânzare - 135.000 lei/g. **Aur 18 K**: cumpărare - 160.000 lei/g, vânzare - 180.000 lei/g.

„ADEVĂRUL" VĂ ASCULTĂ

La telefonul dimineții, 280944, între orele 9,00 - 12,00

● Răspuns pentru d-na **Cornelia Stan**. Conform legii, toate veniturile sunt impozabile, respectiv din toate veniturile se reține asi-gurări de sănătate. În cazul dumneavoastră, dacă sunteți pensionară, dar în același timp și lucrați, asigurările de sănătate vi se reține din ambele venituri.

● D-na **Jivan** din Curtici întreabă dacă se mai poate depune documentația pentru a primi milionul de lei pentru un hectar de porumb. De la Direcția Agricolă aflăm că termenul limită a expirat la data de cinci iunie.

● D-na **Maria Crăiniciuc** domiciliată pe strada Radnei îi întreabă pe aleșii noștri în serviciul cui sunt. „Noi, pensionarii, trebuie să plătim impozite și taxe mari, astfel încât din puținii bani pe care îi avem nu ne mai rămâne mai nimic, " se plânge femeia.

Redactor de serviciu, A. B.

La telefonul 280003, între orele 15,00 - 18,00

● **Controlori la pândă!**

Dl. Reghiș Teodor din Gai solicită conducerii CTP să amplaseze tonete de bilete de tramvai și în stațiile din cartier. „Până la Fortuna nu avem de unde să ne cumpărăm bilete. Și tot în zona respectivă stau controlorii, pentru că știu că nu sunt tonete. Rugăm CTP-ul să ne ajute cumva. Ar fi și interesul dânșilor. Sau vor să aducă mai mult profit Agenției Detectiv?"

● **Zona periculoasă**

D-na **Liana Blăgăilă**, str. Ecaterina Varga: „Nu pot ieși cu nepotica la plimbare pentru că intersecția nu e semaforizată. Nici un polițist nu vezi prin zonă, deși accidentele sunt foarte dese."

● D-na **Marta Loncier**, Aleea Albac, bl. A8: „De ce în ziare se tot scrie despre apa murdară de pe Strand. Dar ce să zicem atunci de apa care curge de la robinet în locuințele noastre?! În zonă curge apă pe care mai mai că o poți confunda cu cafeaua."

Redactor de serviciu, M.M.

CURSUL VALUTAR*

VALORI ÎNREGISTRATE IERI, 18 IULIE 2001

Denumirea valutei	BNR	BCR		BRD		Banca Transilvania		Banca Agricolă		Bursa neagră	
		C	V	C	V	C	V	C	V	C	V
Dolar S.U.A.	29359	29220	29400	28276	29450	29300	29715	29230	29800	29450	29700
Marca germană	12887	12482	12943	12203	12780	12300	12830	12350	12800	12600	12700

Cititorii care doresc să se aboneze la cotidianul „Adevărul" și întâmpină dificultăți în contractarea abonamentelor sunt rugați să sune zilnic, între orele 8-16, la Oficiul județean de poștă Arad (tel. 230850) sau la redacția ziarului nostru (tel. 281797).

HOROSCOP

Joi, 19 iulie

Berbec (21.03-20.04). Dovediți o mare inteligență și putere de convingere asupra semenilor și vă puteți impune cu ușurință ideile și punctele de vedere.

Taur (21.04-20.05). Fiți prudent și înțelept și căutați să evitați, în această săptămână, contactele și întâlnirile importante.

Gemeni (21.05-20.06). La serviciu vă veți achita de sarcini, iar situația dvs. financiară se va ameliora.

Rac (21.06-22.07). Vi se vor deschide noi și importante portițe de afirmare, astăzi.

Leu (23.07-22.08). Este de dorit să vă manifestați deschis sentimentele și dorințele față de partener.

Fecioara (23.08-22.09). Reușiți cu multă dibăcie să-i țineți la distanță pe fățarnici și să le contracarați cu succes atitudinile subversive îndreptate de umbră asupra dvs.

Balanța (23.09-22.10). Astăzi vi se va ivi ocazia de a realiza ceva util în folosul propriu. N-o ratați!

Scorpion (23.10.-21.11). La serviciu dați dovadă de seriozitate și faceți-vă treaba conștiincios, astfel încât nimeni să nu vă poată reproșa nimic.

Săgetător (23.11-21.12). Străduiți-vă să nu-i faceți reproșuri partenerului când greșește și să vă înțelegeți cu cei din jur.

Capricorn (22.12-19.01). Capacitatea dvs. ridicată de a-i înțelege pe cei din jur și receptivitatea de care dați dovadă vizavi de problemele cu care aceștia se confruntă, face ca oamenii să vă abordeze cu încredere și să-și manifeste deschis simpatia față de dvs.

Vărsător (19.02-20.03). Este o perioadă când energiile cosmice favorizează apariția disputelor, așa că fiți foarte atent și nu răspundeți la provocări.

Pești (19.02-20.03). Veniturile dvs. vor crește considerabil și acest lucru vă va induce un sentiment de siguranță și va avea un efect binefăcător asupra psihicului dvs.

MOCHETA
Arad, Piața Gării
Telefon 235.221
MARI REDUCERI DE PREȚURI
MONTAJ LA STANDARDE EUROPENE

UTILITARE

PIEȚE, TÂRGURI

Astăzi, este zi de piață agroalimentară la Curtici, Sebiș, Bata, Cermei, Zădăreni, Ghioroc, Săvârșin, Secusigiu, Sântana, Târnova, Zăbrani, Zerind. Tot astăzi au loc târguri săptămânale la Curtici, Sebiș, Cermei, Săvârșin, Secusigiu, Zerind.

Mâine, vineri, se desfășoară târguri săptămânale la Ineu, Șepreuș, Șimand.

FARMACII DE SERVICIU

Farmacia „**Remedium**", B-dul Revoluției, nr. 52-54, telefon 233195 cu program de luni până vineri de la orele 7,30-20,00 iar sâmbăta de la 8,00-14,00; Farmaciile „**Sinapis**", B-dul Revoluției, nr. 88, lângă Noul Stil, telefon 282369, „**Noua Farmacie**", str. Andrei Șaguna, nr. 15, telefon 948 sunt de serviciu cu program non-stop.

URGENȚE STOMATOLOGICE

Cabinetul de pe str. Crișan (în spate la Gionelli) are program non-stop. Telefon: 253794. Cabinetul din B-dul Revoluției nr. 62, ap. 17, între orele 9,00-19,00. Telefon: 256665.

ADMINISTRAȚIA FINANCIARĂ

Administrația Financiară a municipiului Arad: Asistență contribuabili (impozitul pe venitul global) - telefon 280633, 280733, int. 198.

CITIREA APOMETRELOR ÎN PERIOADA 16-20 IULIE

Aviator Sava, Gh. Popa, Clișca, Horia, Mătăsari, Militari, Garoafelor, Șelari, Voluntarilor, Abatorului, Latină, Venus, Pădurii, Griviței, Ciorogariu, Clujului, Oituz, Gh. Doja, Cpt. Ignat, Ciucașului, Bella Bartok, Grănicerilor, Aviator Vuia, Inului, Fânului, Artileriei, Dragalina, Unirii, Georgescu, Liceului, Târnavelor, Eroul Necunoscut, Occident, Triumfului, Labirintului, Teiului, Mureșului, Dorului, Tribunul Axente, Techelia, Castor, Pelicanului, Prunului, Mierlei, Salcâmului, Vișinului, Negruzzi, Mureșan, Necula, Rozelor, Șoimului, Romanței, Oradea, Vărădiei, Păpădiei, Viitorului, Florilor, Zamfirescu, Gorunului, Vezuviu, Râșnov, Lucreția, Rândunicii, Salontei, Orient, Moraviei, Hortensiei, Orion, Grădina Poștei, Satelit.

TELEFON DE URGENȚĂ LA POLIȚIE: 955

TIR VÂNĂTORESC

A.J.V.P.S. Arad organizează sâmbătă, 21 iulie, de la ora 9,00, faza județeană a Campionatului național de tir sportiv vânătoresc.

Concursul va avea loc la poligonul asociației (lângă șoseaua Variașului). Prezența la competiție se va face cu permisul de vânătoare vizat pe 2001.

G. C.

Ecouri la materialele publicate

ȘTRANDUL DIN NĂDLAC A FOST (RE)DESCHIS...

Ca urmare a articolului publicat de noi, cu privire la strandul din Nădlac, am putut constata, ieri, că acesta a fost deschis. Între timp a apărut și apa în bazine, zonele verzi au fost curățate, iar strandul nădlăcan a căpătat o altă înfățișare, devenind acum „oaza" de binefacere a nădlăcanilor, mai ales pentru tineri, cei care își petrec aici timpul liber.

S. G.

Echipa de serviciu
GABRIELA GROZA – *secretar de redacție.*
Bianca Felea, Adela Homorâceanu, Ioan Leac, Ramona Vidulescu – *tehnoredactare computerizată.*
Doina Jurcă, Madiana Mican, Călin Mnerie, Dacian Toduța – *corectură.*

OPT OAMENI DE AFACERI AMERICANI CERCETEAZĂ DACĂ MERITĂ SĂ INVESTEASCĂ ÎN ARAD

Timp de trei zile orașul nostru este vizitat de către un grup de opt oameni de afaceri americani, sosit aici la invitația primarului Doru Popa.

Ieri, la Primăria Arad, în cadrul unei întâlniri cu presa, am aflat că americanii sunt interesați să investească în orașul nostru.

Grupul de investitori numără specialiști în domeniile: tehnologia informației, bancar, avocatură, medical și al cultelor religioase.

Această primă vizită este una de prospectare a pieții și de adunare a informațiilor, după care, în funcție de condițiile concrete care li se oferă, aceștia vor hotărî dacă vor investi în Arad.

La întâlnirea cu presa, americanii au declarat că Aradul constituie o zonă atractivă economic și că privesc cu interes oportunitățile de afaceri de aici.

Foto: AL. MARIANUȚ

În cursul zilei de ieri, oaspeții noștri au mai purtat discuții cu managerii de la Astra-Trinity și cu reprezentanți ai Universității „Aurel Vlaicu" din Arad, unde, deja au fost perfectate niște contracte de colaborare. „I-am lăsat pe ei să vorbească direct cu cei de la Trinity ca să afle cum a trecut cineva printr-o privatizare și ce greutăți a întâmpinat. Oricum, toți spun că au fost foarte mulțumiți de ce au găsit aici, ceea ce înseamnă că asta vor transmite despre noi și în America" a spus Popa.

Nu în ultimul rând americanii au aflat despre greutățile cu care se confruntă spitalele din Arad mai ales în ceea ce privește lipsa unor aparate medicale, vitale, pentru diagnostic și tratament.

C. TRIF

TURMENTAT ... DAR NOROCOS

Se pare că alcoolul reprezintă pentru unii un elixir pentru satisfacții de tot felul. De multe ori însă alcoolul poate fi cauza unor accidente sau evenimente mai puțin plăcute. La fel s-a întâmplat și la Nădlac, în seara zilei de ieri când, **Murguleț Vasile** din Iași, aflat sub influența băuturilor alcoolice, a traversat strada, printr-un loc nepermis fără să se asigure. Neatenția „cetățeanului turmentat" s-a soldat cu accidentarea sa, dat fiind faptul că acesta a fost lovit de un autoturism care circula regulamentar. Totuși cel lovit a fost norocos deoarece s-a ales doar cu câteva răni ușoare și o sperietură zdravănă.

R. MUNTEAN

Comisarul șef al Gărzii Financiare Arad

NU CREDE CĂ A FOST AGRESAT DIN ORDINUL LUI GEORGE MEDINȚU

Zilele trecute, un „organ" al presei centrale a făcut mare vâlvă în jurul anchetei desfășurate în urmă cu două luni (?!?) la firmele omului de afaceri arădean, George Medințu. Pentru că o parte a articolului se referă la controalele efectuate de Garda Financiară Arad, am solicitat opinia comisarului șef, Dan Cancel.

* * *

– D-le Cancel, ce părere aveți despre acuzele lui G. Medințu aduse în presă?

– După părerea mea, acest articol trebuia scris atunci la 2-3 zile după finalizarea controlului la societățile d-lui Medințu. Acum, când au trecut aproape două luni de la eveniment, datele problemei s-au schimbat foarte mult și situația nu se mai prezintă așa cum scriu ziariștii bucureșteni. Este o abordare forțată a cazului, probabil pentru a servi unor interese.

– La ce vă referiți, când afirmați acest lucru?

– Fondul problemei era real la momentul încheierii actului de control, dar George Medințu a făcut plângere împotriva procesului verbal. Deci situația se poate schimba oricând. Pentru că suma este mai mare de 500 de milioane lei, rezolvarea cazului depinde de Ministerul de Finanțe, care a suspendat, deocamdată, investigațiile până la pronunțarea sentinței în urma plângerii penale făcute de G.F.A. Medințu poate oricând să vină cu dovezi care să desființeze constatările noastre. Dacă își va proba nevinovăția, cazul va fi închis. La fel Curtea de Apel Timișoara poate ordona neînceperea urmăririi penale, prin urmare, articolul din presa centrală nu-și avea rostul în acest moment.

– În plângerea penală, ați afirmat că din cauza influenței de care se bucură Medințu nu se poate face o cercetare obiectivă...

– La acel moment așa am considerat, pentru că înainte de acțiunea noastră au mai existat câteva procese rezolvate de instanțele judecătorești în favoarea lui, spre nemulțuirea reclamanților. Însă, pe parcursul anchetei, mi-am dat seama că nu e adevărat și consider că Medințu poate fi tras la răspundere oricând, dacă se dovedește că este, într-adevăr, vinovat.

– Se mai fac referiri la sustragerea de la plata taxei Băsescu, afaceri cu porumb, cu motorină. Ce părere aveți despre aceste capete de acuzare?

– Noi am consemnat toate aceste lucruri, constatate în urma controlului. Dar, cel puțin teoretic este posibil ca dl. Medințu, să prezinte un probatoriu care să le anuleze.

– Semnatarii articolului fac legătura între agresarea dvs. și omul de afaceri arădean. Credeți că ați fost bătut la ordinele lui Medințu?

– Nici vorbă de așa ceva. Nu m-am gândit nici un moment că el ar fi în spatele atacului. Cum am scris și în sesizarea făcută Poliției, îi bănuiesc pe cei de la Alcprod, care aveau de pierdut sume mari de bani în urma procesului cu G.F.A. Or, în cazul Medințu era vorba doar despre un act de constatare și nu despre o soluție definitivă. Părerea mea este că cineva încearcă să-i pună în spate toate acestea dintr-un motiv pe care deocamdată nu-l cunosc.

SORINA AMBRUȘ

IOAN STANCIU - ÎN FRUNTEA BIROULUI DE METROLOGIE

La începutul acestei săptămâni, la București a avut loc concursul pentru ocuparea postului de director al Biroului Județean de Metrologie Arad. Au participat Ioan Stanciu și Ion Nedelcu, membri PSD. De această dată sorții de izbândă i s-au arătat d-lui Ioan Stanciu, director al aceleiași instituții în perioada fostei guvernări.

Instalarea lui în funcție va avea loc zilele următoare.

M.M.

MANIFESTĂRI PREMERGĂTOARE ZILEI INTERNAȚIONALE A VÂRSTNICILOR

În urmă cu zece ani, ONU a desemnat data de 1 octombrie ca „Zi Internațională a Vârstnicilor". Cu ocazia jubileului de zece ani, Liga Pensionarilor din Arad va organiza **timp de două luni** o serie de manifestări care să marcheze acest eveniment.

„Vom face mai multe seminarii în această perioadă care să ilustreze imaginile vieții de zi cu zi a persoanelor vârstnice. De asemenea, dorim să ne întâlnim cu tinerii din cadrul partidelor politice, pentru a purta câteva discuții asupra modului în care este percepută această categorie de persoane. Există falsa impresie că tinerii susțin pensionarii, dar trebuie să le atragem atenția că va veni și rândul lor de a fi susținuți după o viață de muncă", spune dl. Ilie Cerna, președintele Ligii Județene a Pensionarilor. Alte manifestări vor consta în organizarea unor expoziții de obiecte casnice confecționate de pensionare. Va mai avea loc o tombolă a solidarității sociale destinată obținerii unor fonduri pentru ajutarea persoanelor de vârsta a treia aflate în dificultate.

S. AMBRUȘ

La Petriș

UN NEAMȚ „S-A ÎNTÂLNIT" CU UN PARAPET DE BETON

În data de 17.07, în jurul orei 20 a avut loc un accident de circulație pe raza localității Petriș. În acest eveniment rutier a fost implicat **Flaischer Mikael,** care a încercat să depășească un autoturism. Din cauza neatenției, șoferul a pierdut controlul volanului, izbindu-se de un parapet de beton. În urma impactului a fost accidentată ușor **Flaischer Maria** care se afla în autoturism. Șoferul, care avea dublă cetățenie (română și germană) a crezut, probabil, că pe drumurile noastre se circulă ca pe o autostradă din Germania. Se vede treaba că s-a înșelat ...

R. MUNTEANU

CU PANTOFII FĂCUȚI SCRUM

În seara zilei de marți, detașamentul de Pompieri militari Arad, a fost solicitat pe str.Aleea Romanței nr.2, bl.R, sc.D et.II,ap.11 - la domiciliul lui Iosif Iambac. Până la intervenția pompierilor au ars ușa apartamentului și șase perechi de pantofi. Cauzele incendiului nu au fost stabilite până în prezent. Cert este că valoarea pagubelor se ridică la 14 milioane de lei.

Tineri americani în sprijinul distroficilor din Arad

În cursul acestei săptămâni, un grup de liceeni din Chicago au venit în România pentru a-și oferi serviciile de voluntariat în folosul persoanelor defavorizate social. Zilele acestea au participat la renovarea imobilului în care își au sediul asociațiile distroficilor, a neuropsihicilor și „Tineret pentru Christos".

Eric Merchie, director executiv al ultimei asociații amintite și totodată persoana prin intermediul căreia au ajuns americanii la Arad, intenționează ca în incinta respectivei clădiri să înființeze un club de calculatoare și unul de întâlnire între tinerii din asociații.

Punând „mână de la mână", tinerii americani au adunat din banii lor „de buzunar", 600$ pe care i-au donat „gazdelor".

„Acest ajutor este un dar de la Dumnezeu. Chiar atunci când reprezentanții Primăriei și ai Recons-ului ne-au spus că nu ne mai pot sprijini acțiunea am primit vizita acestor tineri minunați. Ei au curățat pereții, curtea, au săpat șanțurile pentru introducerea canalizării... Cu banii primiți de la ei vrem să schimbăm niște uși și ferestre", preciza dl. **Mihai Fighir,** președintele Asociației Distroficilor.

Arădenii care pot și vor să vină în sprijinul acestor persoane defavorizate o pot face la tel 213188 sau prin contul deschis la BCR 25111-20741. Să nu uităm că soarta ne este dată și nu ne-o alegem noi. Asta s-a întâmplat și cu ei...

MADIANA MICAN

Sunt „puricați" de averi ilicite

TREI OFIȚERI SUPERIORI DIN POLIȚIE ... ȘI TOȚI PCTF-IȘTII

Ieri, după-amiază, la sediul Inspectoratului de Poliție al Județului Arad, s-a organizat o conferință de presă la care au participat instituțiile Ministerului de Interne. E vorba de Poliție, Pompieri, Jandarmi, Apărarea Civilă, Poliția de Frontieră, Serviciul Informatizat al Persoanei (pașapoarte). În cadrul conferinței s-a prezentat bilanțul pe primul semestru al anului în curs. Ca linie generală s-a constatat că acțiunile întreprinse de instituțiile mai sus menționate sunt în grafic, obținând rezultate bune pe direcția în care acționează. Partea cea mai interesantă a conferinței de presă a fost cea a întrebărilor adresate de ziariști celor prezenți. Ziarul **„Adevărul"** a dorit să afle care este situația la Arad, cu polițiștii care sunt suspectați că ar fi dobândit averi pe căi ilicite. Șeful Inspectoratului de Poliție Arad, col. **Ioan Ulică**, ne-a răspuns că: **„cercetările au început cu dl. căpitan Chifan Ilie. Acesta a fost verificat și sesizată Curtea de Apel Timișoara. Nu a fost găsit vinovat justificându-și întreaga avere. M-au verificat și pe mine (n.n. - col. Ioan Ulică) și pe dl. col. Dalea. Acum se fac verificări la trei ofițeri superiori: e vorba de col. Teodor Lupșa, col. Cotuna și lt. col. Aurel Luca (Nădlac)."** Întrebat dacă se consumă droguri în incinta strandului „Neptun", col. Ioan Ulică ne-a răspuns scurt: **„Da! Se consumă ierburi!"** În ce privește principalele dosare de cercetare ale polițiștilor, cele mai cu ecou sunt ale Șefului Gospodăriei Comunale, **Ovidiu Marian**, căruia: **„i s-a întocmit dosar penal pentru abuz în serviciu, existând un prejudiciu de 6 milioane lei"**, spunea col. Ioan Ulică. Un alt caz spectaculos este cel al **Zonei Libere**, unde prejudiciul ajunge la 72 milioane lei. Și unde implicați sunt **Nițu Adrian, Don Gheorghe** și **Rațiu Silviu.**

În ce privește activitatea Jandarmilor, col. **Ioan Chiș**, comandantul Jandarmeriei ne-a vorbit și despre activitatea jandarmilor în incinta strandului „Neptun". **„Adevărul"** a abordat problema furturilor din autoturisme, din parcarea strandului. Ne-a surprins răspunsul d-lui **Chiș** care spunea că pe strand sunt 2-3 patrule mobile iar restul jandarmilor trebuie să stea în căsuța de lemn, în post fix, aceștia **„neavând atribuții de pază"**, îl citām pe dl. **Chiș**. Asta ar veni precum ar trece un ziarist pe lângă un eveniment fără să-l ia în seamă. S-au dacă jandarmii sunt acolo de odihnă atunci măcar să știm și noi.

„Adevărul" s-a interesat și de „soarta" **PCTF**-iștilor, unii dintre aceștia având vile de sute de mii de mărci. Șeful PCTF-ului, mr. Constantin Daminescu, ne-a spus: **„am primit și noi ordin să verificăm aceste aspecte. Din păcate însă, până la această oră n-am date și nici n-am primit reclamații în acest sens. Însă până marți, la ziua PCTF-ului, voi avea un răspuns".**

În ce privește traficul și contrabanda din vămi, mr. Constantin Daminescu a recunoscut: **„Știu. Există trafic cu țigări de la shop-uri către interior. Sunt vameși care transportă cu plasele țigări, intrând prin vamă și pe alături. În acest caz consider că e vorba de lipsă de vigilență a vameșilor și grănicerilor"**. Un serios semn de întrebare ni l-am pus și noi dar și mr. **Constantin Daminescu** (PCTF) în chestiunea grilajelor antipneu din preajma vămii Nădlac. Aici, după cum bine știți, în loc să fie invers, a căzut în această capcană nu mașina cu țigări (ce a ocolit cu precizie grilajul) ci mașina de teren a grănicerilor. Ș-auzi și să nu crezi...

SORIN GHILEA

DIRECTORUL SPITALULUI DIN SĂVÂRȘIN VA FI DESTITUIT

În următoarele zile, conducerea Spitalului din Săvârșin va fi destituită. Această măsură va fi luată în urma disfuncționalităților apărute în acordarea ajutorului medical băiatului de 15 ani, din Căpâlnaș, căruia trenul i-a tăiat laba piciorului. Reamintim cititorilor că acesta nu a putut fi trasportat de urgență la Spitalul Clinic Județean Arad din cauză că ambulanța din Săvârșin nu avea benzină. „Și înainte au fost semnalate neglijențe, dar această ultimă întâmplare ne-a determinat să începem o anchetă la Săvârșin, după care îl vom demite din funcție pe dr. Aurel Bâzdoacă, actualul director. Căutăm deja un înlocuitor pentru el", spune dr. Ioan Crăsnic, directorul Direcției de Sănătate Publică Arad. Data la care va avea loc schimbarea și numele noului director nu sunt cunoscute deocamdată.

A. BUGARIU

◆◆◆

Aseară, pe răcoare, în sensul giratoriu de la Podgoria, se „cosmetizau"... trecerile pietonale.

◆◆◆

Foto: AL. MARIANUȚ

Vasile Lupu l-a dat în judecată pe Victor Ciorbea

Președintele interimar Victor Ciorbea a declarat, ieri, că Vasile Lupu l-a acționat în judecată, solicitînd ștampila partidului și "să fie reintegrat în sediul PNȚCD, în cabinetul președintelui". Potrivit lui Ciorbea, Vasile Lupu a înaintat la judecătoria sectorului 2 o cerere de ordonanță prezidențială al cărei termen de judecată este la 26 iulie. Ciorbea a afirmat că Vasile Lupu a fost exclus din partid pentru că a sfidat hotărîrile Delegației Permanente și a făcut afirmații calomnioase și insultătoare la adresa conducerii PNȚCD și, ca urmare, discutarea calității lui Lupu de prim-vicepreședinte sau președinte al partidului "nu are relevanță" nici în fața instanțelor de judecată.

La secția de dializă a Spitalului Municipal

MEDICII ȘI PACIENȚII - AGRESAȚI DE ȚIGANI!

Medicii secției de dializă a Spitalului Municipal din Arad au fost agresați, marți seara, de mai mulți țigani supărați că o rudă de-a lor a murit în spital. Țiganii au intrat în salon și au agresat atît pacienții, cît și personalul medical, pentru aplanarea conflictului fiind necesară intervenția Poliției.

Agresorii au spart două geamuri și au încercat să răstoarne aparatul de hemodializă, în valoare de 50 de milioane de lei. Ei spun însă că regretă faptele comise și au plătit atît pagubele provocate, cît și amenda dată de polițiști. Pe de altă parte, soția pacientului decedat, Elena Bogdan, susține că frații și cumnații săi au fost luați și bătuți de polițiști, fără să aibă vreo vină.

Andrei Bogdan, de 32 de ani, suferea de afecțiuni renale, fiind conectat de medici la aparatul de dializă. El a murit în spital, în cursul zilei de marți.

JOI, 19 IULIE 2001

TVR 1
7,00 Jurnalul de dimineață
7,15 Practic matinal
9,20 Jurnal
9,30 Dragă, am micșorat copiii! - s.
10,15 TVR Craiova
10,55 TVR Cluj-Napoca
11,45 TVR Iași
12,30 TVR Timișoara
13,15 Pasiuni - s. rel.
14,00 Jurnalul de prânz
14,10 Infomania
14,30 Recurs la morală - rel.
15,30 Oameni ca noi
16,00 Convietuiri
17,30 O idee pe zi pentru România
17,40 Pasiuni - s.
18,25 Garantat 100%
18,55 Alege muzica!
19,25 Soția mea, copiii mei - s. primul episod
19,50 Familia ... Corect!
20,00 Jurnal. Meteo
20,40 Sport
(●) 20,45 Sub acoperire - s. ultimul episod
21,45 Reflecții rutiere
22,00 Interesul general: Frontal
23,00 Jurnalul de noapte
23,15 Ed Wood - dramă, SUA, 1994
1,00 Noctuma melomanului
2,00 Jurnal. Meteo - rel.
(●) 2,45 Turnătorul - polițist, SUA, 1996
4,20 Interesul general: Frontal - rel.

TVR 2
7,00 Femeia misterioasă - s. rel.
8,05 Desene animate
9,20 Arca lui Noe - rel.
9,50 S Club 7 în L.A. - s.
10,15 Tată, am încurcat-o! - s. rel.
10,40 Știri
10,45 Stăpânul animalelor - s. rel.
11,30 Oprirea obligatorie - rel.
11,45 Microrecital „Taxi" - rel.
12,00 În mijlocul furtunii - s. rel.
12,50 Femeia misterioasă - s.
13,40 Orizont spiritual
14,10 Desene animate
15,30 Știri
15,35 Toți, împreună
16,25 Tran(sylvania) insolit
17,00 Tată, am încurcat-o - s.
17,30 Vară pentru 2
19,10 Mike Hammer, detectiv particular - s.
20,00 Forme și culori la Baia Mare (I)
20,30 Pragul de sus
22,00 Familia Porter - s.
22,30 Știri
22,35 Captiv în viitor - s.
23,30 Teatru TV: Memoria teatrului
0,25 TVM. Mesager
1,05 S Club 7 în L.A. - s. rel.
1,30 Vară pentru 2 - rel.
3,15 Familia Porter - s. rel.
3,45 Memoria teatrului - rel.

PRO TV
7,00 Bună dimineața!
8,00 Știrile Pro TV - Ziarul dimineții tale
9,00 Tânăr și neliniștit - rel.
10,00 Bătălia pentru Terra - s.
10,45 Profiler, psihologia crimei - rel.
11,30 Ani de liceu - s.
(●) 12,00 Artiști și modele - comedie romantică, SUA, 1955
(●) 14,00 Regăsirea trecutului - f. rel.
15,45 Colombo - s.
17,00 Știrile PRO TV
* Vremea
* Pro TV te ascultă ce vezi
17,05 Benny Hill
17,15 Beverly Hills - s.
18,15 Tânăr și neliniștit - s.
19,00 Știrile PRO TV
(●) 20,00 Atracție explozivă - acțiune, dragoste, SUA, 1995
21,45 Vacanța Mare - Garcea
22,00 Știrile PRO TV
22,30 ROKENO
22,35 Vacanța Mare - Leana și Costel
23,00 Ally McBeal - s.
23,45 Vara ispitelor
0,00 Prietenii tăi - s.
0,30 Vara lui Zero
0,35 Pătrățelu' roșu - emisiune cu Vlad Craioveanu, live
1,00 Profiler, psihologia crimei - s.
1,45 Proezia
2,00 Lista lui Sava
2,30 Dharma și Greg - s.
(●) 3,00 Zbor frânt - dramă, psihologic, SUA, 1992

TV ACASĂ
5,15 Miracolul iubirii - rel.
7,15 Știrile de Acasă - rel.
7,55 Căsuța poveștilor - rel.
8,15 90-60-90 Fotomodele - s. rel.
9,15 Îngerașul - rel.
10,00 Căsuța poveștilor - rel.
10,25 Acasă la bunica - rel.
(●) 10,35 De 3 x femeie - rel.
11,30 Betty cea urâtă - s. rel.
12,30 Dreptul la viață - s. rel.
13,30 Miracolul iubirii - s.
15,30 la-mă acasă - rel.
16,00 90-60-90 Fotomodele - s.
16,45 Desene animate
17,00 Terra nostra - s. rel.
17,55 Acasă la bunica
18,05 Dreptul la viață - s.
19,00 Îngerașul - s.
20,00 Știrile de Acasă
(●) 20,40 De 3 x femeie
21,30 Betty cea urâtă - s.
22,30 Terra nostra - s.
23,30 Știrile de Acasă - rel.
(●) 0,10 De 3 x femeie - rel.
(●) 1,00 Chef de chef - rel.
2,15 Muzica de Acasă, muzica nopții

HBO
8,00 Patch Adams: Un doctor trăznit - comedie, SUA, 1998
9,50 Vânătoarea de vrăjitoare - dramă, SUA, 1999
11,25 Madeleine - aventuri, SUA, 1998
12,55 În mâinile Domnului - dramă, SUA, 1998
14,35 Pentru o cauză nobilă - SF, SUA, 2000
16,15 Pasiune periculoasă - acțiune, SUA, 1998
18,20 Trăiește-ți viața - comedie, SUA, 1998
20,00 Armata celor 12 maimuțe - SF, SUA, 1995
22,15 Totul despre sex - s.
22,45 Experimentul - comedie, SUA, 1996
0,20 Sânge pentru sânge - polițist, SUA, 1985

PRIMA TV
7,00 Desene animate
8,00 Prima Mix!
13,25 Clip Art
13,30 Desene animate
14,30 Cinemagia - rel.
15,00 România@large - rel.
15,30 Special
16,30 Comisarul Rex - s.
17,30 Strada milion
18,00 Focus
19,00 Vară fără limite
20,00 Real TV
21,00 Obiectiv
22,00 Vară fără limite
23,00 Focus
23,30 Comisarul Rex - s. rel.
0,25 Clip Art - rel.
0,30 Strada milion - rel.
1,00 Focus - rel.

TELE 7 ABC
7,00 Muzică
10,00 La ordinea zilei - rel.
11,00 Muzică
12,00 Reporter Tele 7 - rel.
12,30 Buletin de știri
12,40 Reporter Tele 7 - rel.
13,30 Din lumea alTORA
15,30 Documentar
16,00 Muzică
18,00 Germania astăzi - doc.
18,30 As show
19,29 Telecaricatura zilei
19,30 La ordinea zilei
20,30 Muzică
21,00 Telejurnal
21,45 Loto. Pariul Trio
21,50 Caleidoscopul artelor - doc.
22,30 Telemedicina
23,30 Loto. Joker. Pariul Trio
23,45 Muzică
6,00 Telejurnal - rel.

ANTENA 1 – TV ARAD
7,00 Observator
8,50 ANIMAX - desene animate
9,45 Pantera roz - s.
10,00 Știrile TVA
10,10 În căutarea gloriei - s.
10,30 Emisiune în limba germană - rel.
11,00 Zile din viața noastră - rel.
12,00 Elena, viața mea - s.
13,00 Știrile amiezii
13,15 Un liceu dezlănțuit - f. rel.
15,00 Detectivii Hart - s.
16,00 Pactul de stabilitate
16,30 Publicitate, Promo
16,45 Știri TVA
17,20 Maria Emilia - s.
19,00 Observator
19,45 Sport
(●) 19,50 Brigada mobilă
20,20 Din Dragoste
21,55 Publicitate TVA
22,00 Observator
22,15 Ediția de noapte TVA
22,25 Sport
22,30 Pretender - Omul cu o mie de fețe - s.
(●) 23,30 Autostopistul - thriller, SUA, 1998
1,00 Noaptea târziu, cu Mircea Badea
2,00 Intrigi în Paradis - s.
(●) 2,45 Brigada mobilă
3,15 Observator - rel.
4,15 Escandalo - s.
5,00 Cosas del Amor - s.
5,45 Maria Emilia - s. rel.

TV INTERSAT
8,55 Deschiderea programului
9,00 Cavaleri și războinici - rel.
9,45 Preciosa - rel.
10,30 Desene animate
11,00 Știrile Intersat - rel.
12,00 Independence - film, rel.
13,30 Știrile Intersat - rel.
14,00 Din culisele grădinii zoo - s.
14,30 Odiseea - s. ep. 1
15,00 Medicul de familie - s.
16,00 Emisiune în limba maghiară
17,00 Muzică populară
17,30 Casa de nebuni - s.
18,00 Umbre
18,15 Știrile Intersat
19,00 Preciosa - s.
(●) 20,00 Misiune în Manila - film
21,30 Ți-e teamă de întuneric - s.
22,00 Știrile Intersat
(▲) 22,30 Războiul lui Davinci - film
(■) 0,00 Erotica
5,00 Închiderea programului

RADIO EUROPA FM (89,3 MHz)
6,00-10,00 Deșteptarea - cu Gabi Dobroiu (7,00 Jurnalul de dimineață); 10,00 Europa Express cu George Zafiu; 13,00 Jurnalul de prânz; 13,30 România în direct cu R. Turcescu; 14,00 Drum cu prioritate cu Radu Constantinescu; 18,00 Jurnalul de seară; 18,30 Interviurile Europa FM; 19,00 Clubul de seară cu Denis Ciulimaru; 22,00 Jurnalul de noapte; 22,30 Infomania cu Dan Goanță; 23,00 Europa lângă tine.

RADIO PRO FM (92,1 MHz)
3,00-5,00 MUZICĂ; 5,00-5,30 BULETIN DE ȘTIRI la fiecare sfert de oră; **5,30-7,00 PRO FM PÂNĂ LA UNU** cu Ramon Cotizo; **7,00-10,00 PRO FM PÂNĂ LA UNU** cu Flavius Esnican; **10,00-13,00 PRO FM PÂNĂ LA UNU** cu Mihai Dobrovolschi; **13,00-14,00 13-14 CU ANDREI** cu Andrei Gheorghe; **14,00-17,00 POFTIM PRO FM** cu Cătălin Lăpușcă; **17,00-19,00 PRO FM E AICI** cu Cristi Schnebli; **19,00-22,00 ACULTĂ-ȚI MUZICA** cu Andi Moisescu; **22,00-23,00 AUTO PRO FM CLUB** cu Dan Vardie; **23,00-2,00 PRO FM BY NIGHT** cu Vlad Craioveanu

RADIO ARAD & RADIO CONTACT (99,1 MHZ)
6,00 Lupta cu somnul; 8,00 Bună dimineața, Arad!; 10,00 Tovarășii mei; 12,00 Pulsul zilei; 14,00 Radiomagazin Deutsche Welle; 15,00 Muzica așa cum vrei; 17,00 Muzica generației în loden; 18,00 Radiomagazin Radio France International; 19,00 Ofensiva de seară; 21,00 În arșița muzicii; 23,00 Contact FM

RADIO TIMIȘOARA
6,00 Ceasurile dimineții; 8,00 Muzică populară cu dedicații; 9,00 Cânt din suflet; 10,00 De zece ori România; 11,00 Pop matineu; 12,00 Miez de zi la polul vest; 13,00 Emisiune în lb. germană; 14,00 Emisiune în lb. maghiară; 15,00 Emisiune în lb. sârbă; 16,00 La zi în viața partidelor; 16,35-17,00 Postmeridian muzical; 17,00 Carusel cultural; 18,00 Actualitatea radio; 18,10 Un răspuns pentru fiecare; 19,00 Radiojurnal; 19,15 Vârful de lance; 20,05 Școala pământului; 20,50 Călătorie în lumea poveștilor; 21,00 Curierul de seară. Știri: 6,00; 7,55; 9,00; 11,00; 12,50; 17,00; 20,00; 21,00; 21,55. Radio Jurnal: 7,00; 16,00; 19,00.

RADIO SEBIȘ
6,00 Matinal 21
9,00 Tu alegi!
10,00 Cafeaua de zece
12,00 Secvența 21
14,00 La porțile dorului - muzică populară
15,00 Magazin 21
17,00 Lentila de contact
18,00 La mulți ani! - muzică populară și dedicații
19,00 Expresul de seară
22,00 Club 21
0,00 92,1 Insomnii

Redacția Adevărul nu își asumă răspunderea pentru modificările ulterioare intervenite în programele : Radio - TV

RAID PE LA SEDIILE PARTIDELOR

Deși unele partide au declarat că au intrat în „concediu", la sediile partidelor politice arădene sunt prezente măcar secretarele, care își fac de lucru cu documentele. La unele, pe parcursul raidului nostru, am constatat o activitate febrilă.

● AFDPR: Corneliu Cornea scoate încă o carte

La sediu era prezent secretarul Corneliu Cornea, care ne-a informat că sâmbătă va avea loc Adunarea Generală trimestrială. În octombrie vor avea loc alegeri. Corneliu Cornea a reușit să termine o nouă carte despre victimele comunismului. Este în căutare de sponsori pentru a o putea tipări.

● PSDR: pregătirea ... dispariției

Iuliana Mureșan, încă vicepreședinte PSDR, pregătea ședința Biroului Județean, care urma să se întrunească la ora 19,00, pentru constituirea comisiei de monitorizare a fuziunii cu PDSR. Fiecare membru al comisiei va răspunde de o zonă din județ.

● PD: 80 de noi membri în câteva zile

Secretara Căpraș Geanina înregistra pe calculator un teanc de adeziuni, peste 80 de bucăți, toate aduse din județ în week-end. Cătălin Hodăjeu, secretarul general al organizației de tineret o ajuta.

● PDSR: muncă de birou

Secretara Corina Rădoi lucra la calculator. În absența secretarului Liviu Gârgari, nu am primit prea multe informații, în afară de aceea că Avram Crăciun se va întâlni cu Florin Remețan și alți PSDR-iști.

● Fostul și (poate) viitorul PUNR: așteptare și cheltuieli

Ca întotdeauna, d-na Florica Tudoran era la datorie. Tocmai se întorsese la sediu după ce a fost plecată să plătească facturile. Ne-a informat că a definitivat evidența consilierilor PUNR din județ (39 de consilieri locali, doi vicepreședinți și doi consilieri județeni). Vicepreședintele Ioan Oprea prezent și domnia-sa, era optimist: **„Sper că sâmbătă vom avea motiv să ciocnim o cupă de șampanie, în cinstea reînființării PUNR. Am avut oferte de la alte partide, dar le-am spus că eu nu plec de la PUNR. Dacă nu va mai fi PUNR cu numele, va fi tot PUNR în ceea ce privește spiritul."**

● PRM: mare agitație, mare!

În birou, Florian Moș, președinte pe municipiu, Adrian Mureșan și Steliana Măneran lucrau de zor la pregătirea documentelor pentru Conferința Județeană de sâmbătă.

Pe hol erau încă vreo trei membri, președinți de organizații de cartier. Florian Moș ne-a informat că ședința de luni a Biroului Executiv Municipal a fost foarte fructuoasă, finalizându-se cu trasarea de sarcini precise pentru fiecare membru în parte. Au fost alcătuite grafice, conform cărora ședințele Biroului Executiv Municipal se vor ține lunar, iar Adunările Generale pe municipiu vor avea loc trimestrial. Fiecare președinte de cartier a primit o fișă tip, în care sunt cuprinși mai mulți indicatori. Pe baza fișelor, la fiecare ședință lunară va putea fi analizată activitatea fiecărei organizații de cartier. Fiecare președinte de cartier va monitoriza problemele sociale din cartierul respectiv. Acestea vor fi centralizate, discutate în Biroul Executiv Municipal și înaintate consilierilor municipali.

● PNȚ-CD: omniprezenții „tineri"

Ca de obicei, pe lângă secretară erau prezenți „tinerii" Aurel Mladin și Vasile Ciobancan. Discuții despre Ciorbea, congres, Vasile Lupu.

● PSM: vacanță activă

Deși PSM a intrat în vacanță, la sediu erau prezenți Mihai Lelik și Barbu Ghițan, care discutau pe marginea poziției organizației arădene față de centru.

● PNL: în așteptarea lui Haristiade

Secretara ne-a informat că d-l Haristiade trebuie să sosească dintr-un moment în altul. Oricum, PNL-ul a „decretat" că intră într-o scurtă vacanță, așa că prea multe informații nu puteam primi de la secretarul Cornel Haristiade. Președintele pe municipiu, Cristian Stragea tocmai plecase. După un sfert de oră l-am întâlnit pe stradă. Ne-a spus că are de făcut niște „alergături profesionale", în sensul că medic fiind, trebuie să identifice ceva fonduri pentru câțiva pacienți cu handicap.

SIMION TODOCA

MAI CATOLICI DECÂT PAPA...

(Urmare din pag. 1)

Ca să nu mai lungim vorba, bombardarea de către americani a Ambasadei Chinei din Belgrad și închiderea stației orbitale „MIR" sunt două fapte reale care exprimă cât se poate de clar poziția de forță a SUA în lume.

Cu toate acestea, occidentalii n-au întrerupt niciodată relațiile economice și diplomatice cu Rusia, iar SUA păstrează relații cu China, chiar și după Tien-An-Men.

Spre diferență, România s-a îndepărtat extrem de mult de Rusia, cu toate că prin tradiție și prin așezarea geografică ambele țări n-ar avea decât de câștigat de pe urma schimburilor economice. Până în prezent, politicienii români s-au ferit ca de foc de Rusia, în timp ce americanii, germanii sau maghiarii întrețineau afaceri extrem de rentabile. De teama unei opoziții care n-a înțeles nimic din mersul istoriei și de frica acuzelor occidentalilor, care încă n-au înțeles pericolul mondializării (cu toate că posedă în fiecare casă atât Apocalipsa lui Ioan, cât și previziunile lui Nostradamus) clasa politică românească s-a doveit a fi mai catolică decât Papa și a provocat o diminuare păguboasă a legăturilor economice cu această imensă piață de desfacere care se numește Rusia. În loc să profităm de această vecinătate, să vedem cum putem recupera Tezaurul sau cum reglementăm problema Insulei Șerpilor, am preferat să-l acuzăm pe Ion Iliescu de faptul că vorbește fluent limba rusă, să acuzăm actuala putere de „orientări neo sau cripto-comuniste" sau să-i tratăm pe basarabeni ca fiind mai estici decât noi... În consecință, n-am relizat nimic și am păgubit enorm. Mai mult, având în vedere posibila dezvoltare economică a Rusiei, n-ar fi exclus să facem din „Firul roșu" nu o critică electorală ieftină, ci un ideal național.

Conștient de această oportunitate, președintele Ion Iliescu a declarat recent că *„reluarea relațiilor dintre România și Federația Rusă va face obiectul unei analize în Consiliul Suprem de Apărare a Țării (CSAT). Cred că este un handicap politic din partea noastră și a fost o anumită neglijare... Eu cred că este de datoria noastră să corectăm acest lucru, mai ales că avem un deficit comercial pe această relație de aproape un miliard de dolari."*

Dacă avem în vedere faptul că Germania, Ungaria sau SUA înregistrează beneficii în relația comercială cu Rusia, fără să fie acuzate că s-au contaminat cu marxism-leninism (ideologie pe care nici măcar rușii nu o mai acceptă), atunci inițiativa președintelui Iliescu nu poate să fie decât benefică pentru România.

UNIVERSITATEA DE VEST „VASILE GOLDIȘ"

Arad, B-dul Revoluției nr. 81
Tel. 057/280.335 Fax 280.810

ADMITERE 2001

Universitate aprobată pentru acreditare de Guvernul și Plenul Senatului României

28 iulie SESIUNEA DE VARĂ

LA FACULTĂȚILE:

◆ **DREPT** - învățământ de zi; frecvență redusă
Tel/Fax: 057/210.171

◆ **MARKETING, MANAGEMENT, INFORMATICĂ** - învățământ de zi, frecvență redusă
Tel./Fax 057/213.066
Specializări: Marketing, Administrarea Afacerilor, Finanțe-Contabilitate,
Colegiul universiiar de marketing în turism și activități hoteliere; (3 ani, înv. de zi)

◆ **MEDICINA** - învățământ de zi
Tel. 057/256.391, 212.204
Specializări: Medicină generală

◆ **STOMATOLOGIE** - învățământ de zi
Tel./Fax: 057/228.081
Specializări: Medicină Stomatologică
Colegiul Universitar de tehnică dentară (3 ani, înv. de zi)

◆ **FACULTATEA DE ȘTIINȚE UMANIST-CREȘTINE** - învățământ de zi, frecvență redusă
Tel./Fax: 057/282.324
Specializări: Istorie - Jurnalistică, Istorie- Limba și literatura engleză, Jurnalistică -Limba și literatura engleză, Limbi moderne aplicate, Limba și literatura română - Limba și literatura engleză, Colegiul Universitar de asistență socială (3 ani, înv. de zi)

◆ **BIOLOGIE** - învățământ de zi
Tel./Fax: 057/228.622
Specializări: Biologie

◆ **FACULTATEA DE ȘTIINȚE POLITICE** - învățământ de zi
Tel./Fax: 057/256.394
Specializări: Psihologie, Științe Politice - Filozofie, Științe Politice - Administrative, Științe Politice - Sociologie

◆ **FACULTATEA DE INFORMATICĂ** - învățământ de zi
Tel./Fax: 057/285.110

◆ **FACULTATEA DE EDUCAȚIE FIZICĂ ȘI SPORT** - învățământ de zi
Tel./Fax: 057/254.108
Specializări: Ed. fizică și sport

◆ **COLEGIUL UNIVERSITAR PEDAGOGIC** - învățământ de zi
Tel./Fax: 057/243.777
Specializări: Institutor-Limbi moderne, Institutor - Desen, Institutor-Muzică, Institutor-Ed. fizică

◆ **COLEGIUL UNIVERSITAR DE SILVICULTURĂ BAIA MARE** - învățământ de zi
Tel./Fax: 057/228622
Specializări: Silvicultură

▼ **Reducere de 20% dacă plata integrală se efectuează până la 28 iulie**
▼ **Taxa de școlarizare se poate plăti în 3 rate eșalonate de-a lungul anului universitar**
▼ **Absolvenții de liceu care au promovat examenul de bacalaureat cu media 10 (zece) sunt scutiți de plata taxei de școlarizare pentru anul I de studii.**

FACILITĂȚI IMPORTANTE LA ACHITAREA TAXEI DE ȘCOLARIZARE:

▼ **Studenții care provin din aceeași familie (părinți, frați, soț, soție) beneficiază de o reducere a taxei de școlarizare cu 20%.**
▼ **Studenții care promovează anul universitar cu media 10 sunt scutiți de plata taxei de școlarizare - rata I.**
▼ **Universitatea acordă burse semestriale: de excelență, de merit și sociale.**

Admiterea pentru anul universitar 2001-2001 la toate facultățile și colegiile se face în baza mediei obținute la examenul de bacalaureat.

TAXELE DE ȘCOLARIZARE SE MENȚIN LA NIVELUL ANULUI UNIVERSITAR 2000-2001!

UNIVERSITATEA DE VEST „VASILE GOLDIȘ" dispune de spații de învățământ moderne, funcționale și înzestrate cu aparatură modernă și performantă.

(2059697)

„Înarmat până în dinți"

CREȚ NICOARĂ AȘTEAPTĂ O CONFERINȚĂ JUDEȚEANĂ FĂRĂ SURPRIZE

Sâmbătă, PRM Arad va organiza Conferința Județeană a partidului, în cadrul căreia peremiștii vor alege președintele filialei, Consiliul Județean și vicepreședinții, Comitetul de Cenzori și Comitetul de Etică și Disciplină. După ce președintele - interimar - Creț Nicoară a fost nevoit să facă față unui val de acuze din interiorul filialei (potrivit cărora ar fi aranjat alegerile în localitățile care nu-i erau favorabile), apele s-au liniștit ca prin farmec chiar înainte de desfășurarea Conferinței Județene. E drept, după ce o comisie abilitată de conducerea centrală a partidului a spus că totul a fost OK ...

Actualul președinte, Creț Nicoară, afișează o mare siguranță când vorbește de alegeri și mai ales de posibilii contracandidați, chiar dacă candidaturile se pot depune până în ultima clipă, în cadrul Conferinței: „Totul e în regulă, suntem pregătiți până în dinți. Va fi o conferință foarte reușită, fără mari surprize, ca și cea municipală. Avem membri de calitate, nu poate fi altfel. Nu am nici un fel de semnal potrivit căruia aș avea vreun contracandidat." Dintre liderii protestatarilor, doar Gheorghe Feieș și-a menținut poziția după vizita delegației din partea conducerii centrale a partidului, dar președintele Creț nu se teme deloc de el: „L-am văzut pe lista de candidați de la Lipova, dar el nu este membru al acelei organizații. Încalcă statutul, dar probabil sunt metehne mai vechi de pe la alte partide ... Nici nu știu dacă pot să îl primesc în sală la Conferință, pentru că aș încălca și eu statutul. Poate cu o invitație, ca spectator". Se pare însă că și acest impediment a fost îndepărtat, pentru că Feieș ne-a spus că, după tot ce s-a întâmplat, nu va participa la Conferința Județeană, dar va rămâne membru al PRM.

Ieri au avut loc ultimele alegeri în filialele locale ale PRM, unde au fost stabiliți ultimii delegați. Din cele peste 50 de filiale locale, sunt așteptați la Conferința Județeană în jur de 400 de delegați. Președintele Creț crede însă că, din diverse motive, nu vor veni chiar toți și spune că se va mulțumi și cu o prezență de 70-75%. Din partea conducerii centrale a partidului va veni la Arad Mircea Purcel.

La recomandarea președintelui Vadim Tudor, și pentru că recent s-au împlinit zece ani de la înființarea partidului, conferința va avea și un caracter festiv, fiind presărată cu câteva momente folclorice. Creț Nicoară va înmâna, cu această ocazie, câteva diplome și medalii.

FLAVIUS GHENDER

Vama Nădlac
FIEFUL AFACERILOR PROSPERE

În România, vămile au devenit un subiect **tabú**. O zonă „minată", în care aproape orice afacere devine extrem de rentabilă doar prin simplul fapt că ea se desfășoară în vamă. Așa cum deja ne-am obișnuit, arădenii au „reușit" să mai piardă o instituție în favoarea județelor vecine. Și aici ne referim la PCTF Oradea, cea care - deși are o singură vamă importantă, pe raza județului Bihor - conduce și coordonează activitatea de acest gen din județul Arad. Așa după cum ne spunea lt. col. Dan Pârvu, comandant PCTF Nădlac: „Urmare a unui ordin primit de la Oradea, în Vama Nădlac nu se mai permite trecerea persoanelor pe jos și asta pentru că, în localitate s-au aciuit aproape 2000 de oameni fără ocupație, speculanți care-și duc zilele din micul trafic." Conform legilor în vigoare orice „turist" are dreptul să aducă în țară până la 2 litri de alcool și un cartuș de țigări în fiecare lună. Acești speculanți

Lt.-col. Dan Pârvu - șeful PCTF Nădlac, ne arată cum trece marfa de contrabandă pe lângă... vamă. Pentru speculanți am intrat de mult în Europa: ei n-au nevoie de pașaport și nu stau la control vamal

care treceau vama pe jos, se întorceau cu alcool în cantități mari și mai multe cartușe de țigări. Declarând în vamă marfa, vameșii n-au ce să le facă, neputând fi împiedicați să intre în țară deoarece aceștia sunt cetățeni ai României. Au fost nenumărate cazuri când speculanții au luat-o pe „scurtătură", trecând vama peste dig, prin porumb. În Nădlac există o adevărată filieră mafiotă de trafic cu alcool, țigări și cafea. Speculanții adună marfa adusă zilnic în țară (unii dintre ei trecând vama și de 4-5 ori pe zi după care aceasta pleacă spre orașe ca: Timișoara, Arad, Oradea. Într-un top al traficului cu țigări, Timișoara ocupă locul I, majoritatea speculanților pripășiți în Nădlac aduc țigări pentru filiera Timișoara-Iugoslavia.

● Și prin vamă și pe-alături...

Dl. lt.-col. Dan Pârvu - șeful PCTF Nădlac, ne-a povestit un lucru greu de închipuit dacă ar fi fost să trăim în altă țară. Cum însă în România nu ne surprinde nimic, ne amuzăm de pățania grănicerilor care au descoperit, nu fără mirare, că alături de vamă, la câțiva kilometri, trec fraudulos frontiera camioane și autovehicule de mic tonaj. De altfel, o mașină a grănicerilor s-a luat după un ARO umplut până la refuz cu marfă de contrabandă, ARO care era condus de un speculant ce știa cu precizie unde sunt amplasate grilajele antipneuri, reușind să le ocolească. Spre deosebire de ei și spre hazul nostru, al tuturor, grănicerii au nimerit direct în aceste grilaje, fiind obligați să renunțe la urmărire.

● Cinci limuzine furate!

Zona dintre cele două vămi este locul unde poți ajunge la free-shopurile unor mari personalități (gurile rele spun că un astfel de free-shop ar fi al lui Dragoș Constantinescu, fiul fostului președinte), mai poți găsi mașini furate sau, pur și simplu, marfă abandonată pe marginea drumului. La un pas de Europa, ocupând o bandă rutieră, se „lăfăie" și o instalație de dezinfecție care cu siguranță a fost cândva o afacere ce a adus mulți „parai" în buzunarul unei firme ce-și are sediul într-un apartament anonim din București. De la începutul acestui an, polițiștii PCTF-iști au descoperit nu mai puțin de cinci mașini furate și abandonate între vămi, mărci „tari", cu anul de fabricație 2000 sau 2001. Aceste autovehicule „au luat drumul" crimei oganizate și de aici cine știe...

● Dezinfecție pe mărci și dolari!

Spuneam că firma care a câștigat licitația cu privire la activitatea de dezinfecție își are sediul într-un apartament obscur din București, nu același lucru îl putem spune despre relațiile celor de la Euro Trans Co SRL București, cei care au venit „blindați" cu documente și semnături din fel de fel de ministere, reușind până la urmă să își monteze ghereta chiar pe banda întâi a Vămii Nădlac, dinspre intrare. La început afacerea a mers ca pe roate, încasând 15 DM pentru fiecare „TIR" stropit, pentru această speculă cei de la Euro Trans Car SRL având și aprobarea Băncii Naționale, în vederea încasării în valută a sumelor aferente. Prin cei 40 de metri pătrați concesionați pentru stația de dezinfecție treceau în medie 150 de TIR-uri în numai 12 ore. Cum bine o știm cu toții, românul nu e sănătos dacă nu-și face și el partea lui, drept pentru care, lucrătorii gheretei de dezinfecție mai „uitau" să rupă chitanțe pentru sumele (frumușele!) încasate.. În momentul în care guvernul Năstase a hotărât să stopeze această afacere, peste capul românului a căzut ca o mănușă... vaca nebună. Datorită acestui dobitoc, firma „filtru sanitar" rămâne în vamă să mai „dezinfecteze" niște mărci, de data aceasta însă doar la tirurile care transportă animale și produse din carne. Orice naiv își dă seama că afacerea continuă să fie caldă și grăsuță în primul rând pentru faptul că „huruba" este amplasată între vămi. Ce înseamnă asta? Datorită faptului că stația este amplasată înainte de intrarea în țară și pentru că angajații gheretei abia de știu limba română, vă imaginați cum se înțeleg cu șoferii de tiruri din țările occidentale. Așa că sunt bine mersi, dezinfectați atât cei care introduc în țară animale și produse din carne, cât și „fraierii" care ajung întâmplător, sau nu, pe sub țevile amplasate pentru această activitate deosebit de profitabilă.

O afacere bănoasă în vama Nădlac - spălatul tirurilor cu... peria și găleata

Acum prețurile la dezinfecție sunt: 20 DM pentru un TIR și 14 DM pentru autoutilitare. Șeful PCTF Nădlac, lt. col. Dan Pârvu, considera, pe bună dreptate că „această instalație ocupă o bandă de acces, ceea ce nu e tocmai comod", iar în opinia sa „aceasta ar trebui să-și găsească locul în terminalul cargo, după intrarea în țară." Conform Hotărârii C. J. nr. 57/29.06.2000, firma „descurcăreților pe de Dâmbovița" își dă mâna cu Consiliul Județean, oferindu-i acestuia 40% din încasări. Din încasările cu acte în regulă care sunt foarte puține, cam două-trei chitanțe pe zi. Orice s-ar spune, afacerea cu dezinfecția, chiar dacă nu mai este la amploarea de altă dată, rămâne o afacere încă prosperă în primul rând datorită vacii nebune.

● Alcool, cafea, țigări - la negru

Conform deciziei celor de la Oradea, „focul" de sub oala vămii Nădlac a fost mutat sub ulcica de Borș. Adică, din punct de vedere legal, prin Vama Nădlac este interzis importul de alcool, cafea și țigări. Acesta se realizează prin vama Borș. Spunem din punct de vedere legal, căci, dacă ar fi să o luăm pe bune, vama Nădlac este cel mai interesant loc de contrabandă cu aceleași produse menționate mai sus: cafea, țigări sau alcool. Atunci când transporturile nu pot intra prin vamă din anumite motive (lipsește omul cu veston verde care să „rezolve" problema sau apare o inspecție neanunțată), marfa intră nestingherită pe un drum lăturalnic, bătătorit mai abitir ca viitoarea autostradă ce va trece pe aici, pe undeva.

● Spălătorii de...tiruri

„Bruneții" care și-au făcut practica pe la intersecțiile arădene, spălând geamurile autoturismelor oprite la semafor, au intrat în forță în afaceri. Lucrând în trei schimburi, aceștia sunt dotați cu găleți și perii lungi, cu care spală tirurile ce stau la rând pentru a intra în vamă. Afacerea e susținută involuntar și de partea maghiară, ce nu permite accesul autovehiculelor murdare pe teritoriul său. Spălatul unui TIR costă între 70.000 și 80.000 de lei, în funcție de „fraierul" care scoate banii. Orice trecător prin vamă poate întâlni zeci de rromi care circulă cu indiferență pe sub „flirtul" vameșilor, al PCTF-iștilor și al Primăriei Nădlac. Adulmecată ca bună, afacerea cu spălatul autovehiculelor va intra curând în legalitate atunci când firma Belsirim va ridica aici o spălătorie spre... ieșirea din țară. Sperăm ca de data aceasta spălătoria să arate mai bine decât instalația de dezinfecție.

● În vămile arădene predomină... timișorenii și miticii

Arădenii s-au obișnuit să piardă rând pe rând instituții de maximă importanță, iar acum ne aflăm în fața de convalescență după șocul suferit prin aducerea în vămile arădene a unor vameși din Timișoara și București-Otopeni. Sub genericul de ce să nu plece șpaga și la ei, în Direcția Regională Vamală Arad există la această oră nu mai puțin de 11 vameși timișoreni și un „mitic", vameș de pe Otopeni, de parcă în Arad nu s-ar găsi vameși bine pregătiți și e nevoie să-i aducem pe cei de aiurea, pentru a-și urmări cu seninătate propriile interese și afacerile județelor din care provin. Din cei 11 vameși timișoreni, 3 sunt detașați, iar restul mutați aici în interes de serviciu. La ora vizitei noastre, în vama Nădlac, șeful acestei vămi, timișorean de loc se afla în concediu de odihnă, cel puțin așa susținea adjunctul șefului de vamă, Stelian Munteanu, și șeful de tură Ioan Buzian.

În loc de concluzii

Vorbeam de traficul cu alcool, cafea și țigări și pentru prima dată, spuneam că alături de vamă intră autovehicule cu marfă de contrabandă, principala problemă a acestor situații - deloc demne pentru „fuga" noastră după Europa - este că grănicerii și PCTF-iștii nu sunt dotați cu o tehnologie modernă, care să prevină astfel de evenimente nedorite. Sau, poate că cineva are interesul ca traficul și contrabanda să meargă mai departe, bine mersi.

SORIN GHILEA; RADU MUNTEAN
Foto: ONORIU FELEA

AU ÎNCEPUT ÎNSCRIERILE LA UNIVERSITATEA „AUREL VLAICU"

● Interviu cu dl. conf. univ. dr. ing. IONEL BARBU - secretarul comisiei Centrale de admitere

– Domnule conferențiar, după activitățile febrile ocazionate de examenele de capacitate și de bacalaureat încep înscrierile pentru concursul de admitere la facultate.

– Da, ieri au început înscrierile pentru concursul de admitere la Universitatea „Aurel Vlaicu" pentru majoritatea facultăților. Pentru Facultatea de Teologie Ortodoxă au început chiar din 16 iulie și se vor încheia în 19 iulie.

– Care este perioada de înscrieri și când se afișează rezultatele?

– Perioada de înscrieri este 18-25 iulie, iar rezultatele se vor afișa în 27 iulie la sediile facultăților. Este important de cunoscut pentru candidați că rezultatele concursului de admitere pot fi accesate pe sitè-ul universității cu adresa www.uav. - arad.go.ro începând cu 28 iulie.

– Care sunt specializările pentru care se organizează concurs de admitere?

– Pentru Facultatea de Teologie Ortodoxă sunt următoarele specializări: Teologie Ortodoxă Pastorală, Teologie Ortodoxă Litere, Teologie Ortodoxă Asistență Socială.

Pentru facultatea de Inginerie: Filatură-Țesătorie, Tricotaje, Confecții Textile, Finisare chimică texilă, Tehnologia construcțiilor de mașini, Utilajul și tehnologia sudării, Material rulant de Cale Ferată, Automatică și Informatică Industrială, Tehnologia și Controlul calității produselor alimentare,

Tehnologie și Control în Alimentație Publică și Turism, Tehnologia și Biotehnologia Protecției Mediului, Biotehnologii aplicate.

Pentru Facultatea de Științe Economice: Finanțe și Asigurări, Contabilitate și Informatică de Gestiune.

– Ce alte noutăți aveți pentru anul universitar 2001-2002?

– Da, pentru anul universitar 2001-2002 mai apar alte două noi specializări: în cadrul Facultății de Științe Economice, specializarea Comerț, servicii și turism și în cadrul Departamentului de Matematică - Informatică, specializarea Tehnologie Informatică.

– Sunt scoase la concurs și locuri cu taxă?

– În afară de un număr important de locuri bugetare se scot la concurs și locuri cu taxă pentru formele de învățământ la zi, fără frecvență și învățământ deschis la distanță. De asemenea, dorim să informăm candidații că pentru majoritatea specializărilor se scot locuri la concurs și pentru forma de învățământ de scurtă durată, deci pentru colegiu.

– Ce facilități acordă Universitatea „Aurel Vlaicu" pentru studenții săi?

– Fiind o universitate de stat, acordăm studenților noștri mai multe facilități cum ar fi:

- burse de merit, burse de studiu și burse sociale;
- cazare în căminele universității și servirea mesei în cantina proprie;
- tabere studențești gratuite.

Începând cu acest an, universitatea va acorda burse și pentru studenții cu taxă, în valoare de 1.100.000-1.300.000 lei, astfel încât numai media obținută va decide acordarea burselor, stimulând în acest fel competiția între studenți în procesul de învățământ.

A consemnat,
VASILE FILIP

TENISUL DE MASĂ ARĂDEAN INTRĂ, DIN NOU, ÎN EUROPA

DANA DODEAN: „Mi-aș dori foarte mult să urc pe podium"

– Cu ce intenții pleci la Campionatele Europene de la Terni?

– Sunt conștientă de faptul că va fi o competiție grea, dură. Oricum, consider că șanse există.

– Mai exact ...

– Speranța mea este să „prind" o medalie în concursul pe echipe. De asemenea, dacă se poate - dând tot ce am mai bun din mine - aș vrea să urc pe podium la dublu fete sau la dublu mixt. În prima probă voi juca alături de Alexandra Chirametli (România) iar la dublu mixt cu maghiarul Molnar ori cu un partener portughez.

– Problema paletei și a genții cu echipament sportiv, care ți-au fost furate, s-a rezolvat?

– Da, am primit altele, mulțumită reprezentanților Federației cărora țin să le mulțumesc și pe această cale.

– Te-ai obișnuit cu noua paletă Butterfly?

– Pot să zic că da. La început mi-a fost mai incomod, mingile săreau diferit, mai rapid de pe fețele paletei, însă acum este bine.

ADRIAN DODEAN: „Cât de departe posibil. Poate chiar o medalie!"

– Ce părere ai de „europenele din Italia? Cum crezi că te vei descurca?

– Sper să o fac cât mai bine, să ajung cât de departe posibil. Cert este că turneul va fi foarte dificil.

– Vreo dorință secretă?

– Da, să obțin o medalie în proba pe echipe, unde îl am coleg pe Constantin Cioti, campionul european de anul trecut. Ar fi frumos. Cât privește concursul individual, mă voi bate și ... vom vedea ce va fi.

– Despre adversarii pe care îi vei întâlni, ce crezi?

– Cu siguranță, sunt foarte puternici, mai ales germanii. Aștept să îmi cunosc partenerii la dublu și, în rest, să înceapă întrecerea...

– Te înțelegi bine cu coechipierii și antrenorii?

– Da, nu am probleme din acest punct de vedere. Mai rămâne ca în Italia să îmi funcționeze jocul și să obțin rezultatul propus.

VALENTIN DOBAI CRITICĂ FEDERAȚIA

În vederea Campionatelor Europene pentru juniori și cadeți de la Terni, din 20-29 iulie, componenții loturilor României au efectuat cantonamente la Bistrița (masculin) și Constanța (feminin), în perioada 6-16 iulie. Prezent în cantonamentul de la Bistrița, antrenorul Valentin Dobai (CSM Conar Arad) s-a arătat nemulțumit de faptul că nu a intrat în calculele forului de specialitate, nefiind cooptat în staff-ul tehnic pentru această competiție, deși a pregătit reprezentanții arădeni de la „europene". Dobai nu înțelege din ce cauză au fost preferați la loturi antrenori fără elevi și adaugă că sistemul de desfășurare a campionatului intern precum și calendarul întocmit de FRTM, sunt necorespunzătoare. „Dacă se va continua astfel, poate ne vom înscrie în campionatul Ungariei" - declară Dobai.

Președintele Roman s-a transformat în bucătar

În drum spre Italia, jucătorii echipei de tenis de masă a României au făcut o escală la Arad. Sosiți luni seara, ei au fost prezenți marți dimineața la complexul de pe strada Eminescu, antrenându-se în cele două săli ale acestuia, după care, după-amiază, s-au deplasat spre „locul faptei". Oficiile de gazdă l-au avut drept protagonist pe președintele CSM Conar, Eugen Roman, transformat ad-hoc - surpriză! - în bucătar. Masa a fost servită în curtea amenajată a complexului. Din delegație au mai făcut parte antrenorii Viorel Filimon, Petre Arnăutu (feminin), Viorel Sterea, Victor Puie, Vasile Fodoran, Mircea Dinu (masculin), cât și trimișii Federației, Gheorghe Iordache și Radu Popescu.

Grupaj realizat de ADRIAN HĂRȚĂU

Atletism

IONELA TÎRLEA - PRIMA VICTORIE DIN ACEST AN

Angrenată în circuitul atletic internațional, Ionela Tîrlea, componentă a Asociației Sportive Atletismul Arădean, a înregistrat în acest sezon rezultate notabile. După două clasări pe locul secund în concursurile de Grand Prix IAAF I de la Doha și Atena, în proba de 400 metri garduri, iată că marți seara, pe Stadionul Olimpic din Stockholm valoroasa noastră atletă a reușit prima ei victorie din acest an în proba de 400 m.g., pe care a încheiat-o cu timpul de 54,65 secunde. Ionela a făcut o cursă curajoasă, în care a condus de la start până în final, realizând cel mai bun timp al său din acest an, care o clasează pe locul 7 în ierarhia mondială. Oricum acest succes o menține pe Ionela Tîrlea printre favoritele la Campionatele Mondiale din luna august ce vor avea loc în orașul canadian Edmonton.

La puțin timp după cursa din capitala Suediei, am contactat-o telefonic pe Ionela pentru a-i transmite felicitările noastre: ● **„Deși vremea a fost mai rece, am reușit să câștig cu cel mai bun timp al meu din acest sezon. Sper ca această victorie să nu fie și ultima. În următoarele zile voi concura la Monaco - vineri, apoi duminică la Ottawa la Jocurile Francofoniei, pentru că în perioada 3-12 august să concurez la „mondialele" de la Edmonton. Ce îmi doresc? În primul rând să fiu sănătoasă, nu îmi place să fac pronosticuri. Cum va da Dumnezeu".**

Aceleași felicitări le-am transmis și d-lui Sandu Ion, președintele A.S. Atletismul Arădean, pentru victoria sportivei sale Ionela Tîrlea: ● **„A alergat extraordinar, deși a avut temperatură de aproape 39 de grade, datorită unei răceli. Părerea mea este că la Edmonton va alerga în jur de 53,50, timp ce i-ar permite clasarea în primele trei locuri. După încheierea sezonului atletic, în luna septembrie se va opera la picior, la o clinică din Paris, iar la anul va trage pentru medalia de aur la Campionatele Europene. Cât despre ceilalți doi sportivi ai noștri, pot spune că Ionel Oprea dacă va realiza la disc 62,50 m, în aceste zile la Jocurile Francofoniei, va participa și el la „mondiale", unde se va alătura lotului României și aruncătorul de greutate Gheorghe Gușet. În felul acesta Aradul, prin clubul „Atletismul Arădean" va avea pentru prima dată trei atleți la un campionat mondial".**

ALEX. CHEBELEU

BACIUL TRICOLOR

● Retras în iulie 2000 din echipa națională, pentru că statul român nu i-a dat posibilitatea să investească în hotelul Piatra Mare din Poiana Brașov, Gheorghe Popescu a trecut peste această amărăciune și este dispus să se reîntoarcă printre „tricolori". Cu siguranță, decizia „Baciului" a venit și ca urmare a instalării la cârma reprezentativei României a bunului său prieten și cumnat Gică Hagi, a cărui eventuală convocare pentru „amicalul" cu Slovenia de pe 15 august, speră să o poată onora dacă va fi pus la punct cu pregătirea fizică. ● Iată că în alte orașe se poate! La Brașov, deși echipa urbei este patronată de omul de afaceri Ioan Nicolae, care asigură un buget îndestulător, Consiliul Județean a hotărât să se implice și a alocat formației fanion de sub Tâmpa 60.000 de dolari în vederea participării în Cupa UEFA. Exemplul ar trebui urmat și de alte foruri conducătoare județene, care se fac că plouă când vine vorba de sport. ● Campioana Moldovei, Șerif Tiraspol i-a făcut o ofertă antrenorului român Dumitru Dumitriu, care însă a cerut timp de gândire până la sfârșitul săptămânii. „Țiți" dorește să cântărească și alte oferte tentante venite din partea unor cluburi din Grecia și Emiratele Arabe Unite. Decât în Divizia B, cu Rocarul ... ● Omul verii pe piața internațională a fost fără îndoială valorosul mijlocaș al vicecampioanei europene Valencia, Gaizka Mendieta. Spunem a fost pentru că spaniolul a ajuns - în sfârșit - la un acord cu una dintre formațiile ce au căutat cu insistență să-și asigure serviciile sale. Este vorba de echipa italiană Lazio Roma, ce a câștigat lupta cu Real Madrid, Inter ori A.C. Milan, pentru suma de 40 de milioane de dolari. Jucătorul va câștiga în Peninsulă 4 milioane de dolari pentru fiecare din următorii 5 ani. ● La două zile de la reunirea lotului noii formații a lui Cosmin Contra, A.C. Milan, antrenorul turc Fatih Terim a și început să facă ordine. Pe lista recuzaților se află „veteranii" Zvonimir Boban și Oliver Bierhoff, de care se interesează „otomanii" de la Galatasaray. Terim l-ar fi asigurat pe președintele Cim-Bom-Bom, Mehmet Casun că va face tot posibilul pentru a-l ajuta să obțină semnăturile celor doi internaționali la un preț cât mai bun. ● La cererea noului tehnician al Veronei, Alberto Malesani, atacantul român, Adrian Mutu a fost scos deocamdată de pe lista de transferări. Pentru „Briliant", „scaglierii" au primit deja câteva oferte de la câteva echipe de Serie A, dar și din afara Italiei. ● Tenismanul Goran Ivanisevici, câștigător al ultimei ediții a turneului de la Wimbledon și-a exprimat dorința de a lua startul la Open România. Competiția va avea loc în perioada 10-16 septembrie, la București, printre prezențele sigure numărându-se și spaniolii Alex Corretja și Albert Costa. ● Ieri în jocuri amicale: West Petrom Arad-Romvest 0-1 (marcator Strecicov) și Telecom Arad-Metalul Criscior (Divizia D - Hunedoara) 7-0, pentru „telefoniști" înscriind Corinda, Ardelean (2), Gligor, Toma, Grad și Aldea.

Bursa știrilor

CĂLIN MNERIE

F.C. TRICOTAJE INEU „ȘI ÎNCARCĂ BATERIILE" LA MONEASA

Ieri, în jurul prânzului, după ce a câștigat cu 2-1 „amicalul" cu Frontiera Curtici (goluri Munteanu și Ștefăligă, respectiv Cotuna), proaspăta divizionară C Tricotaje Ineu a plecat la Moneasa pentru pregătirea centralizată din această vară. Timp de zece zile, sub comanda antrenorului Alexandru Gaica, ajutat de Dan Boloș, 19 jucători vor munci „pe brânci" pentru a face față rigorilor noului sezon fotbalistic. Aceștia sunt: ***Dulhasz I, R. Duțu, Dulhasz II*** - portari; ***Herman, Cristea, Jurcă, Toduța, Pap, Munteanu, Abrudean, Goldiș, Boloș, Georgiu, Pantea, Ștefăligă, D. Huțu, Moisă, Ionescu, Sala*** - jucători de câmp.

Din lot lipsește deocamdată fundașul Kocsis, care se află în probe la echipa din prima ligă maghiară, Honved, dar s-a reîntors Ștefăligă, dat ca sigur în curtea Astrei Arad.

Rugat să ne prezinte pe scurt programul echipei în cantonamentul de la Moneasa, Alexandru Gaica ne-a răspuns cu amabilitate: ***„În fiecare zi avem programate două antrenamente, mai puțin duminica, unul. Sâmbătă ne vom întoarce la Ineu pentru un joc amical cu UTA, același lucru întâmplându-se și pe data de 25 când avem programat meci de cupă. Cele 10 zile de pregătire se vor încheia tot printr-un test, în compania echipei Crișul Aleșd."***

Chiar dacă portarul Mișu Grozav a preferat în ultimul moment să se întoarcă la Pecica, lăsându-i cu ochii în soare pe ineuani, Sandu Gaia nu pare deloc îngrijorat: ***„Cei trei portari din lot îmi satisfac pretențiile. În general, sunt mulțumit de întreg colectivul de jucători, cred că vom face o bună impresie în «C». Personal sunt tentat să-mi reiau pregătirile și să-mi ajut și din teren elevi."***

CĂLIN MNERIE

ROMÂNIA LA JOCURILE FRANCOFONIEI

La tenis de masă, în finală

Reprezentativa României de tenis de masă, formată din Otilia Bădescu și Mihai Filimon, s-a calificat în finala competiției pe echipe de la Jocurile Francofoniei.

România, care a învins Franța, în semifinale, cu scorul de 2-1, va întâlni, miercuri, în finală, formația Luxemburgului, care a trecut în semifinale de Lituania, cu scorul de 3-0.

Pe locul II în clasamentul pe medalii

România ocupă locul al doilea în clasamentul pe națiuni, întocmit pe baza medaliilor cucerite la Jocurile Francofoniei, competiție ce se desfășoară în localitatea canadiană Ottawa.

După cinci zile de întreceri, România a cucerit trei medalii, dintre care două de aur și una de bronz. Toate medaliile României au fost cîștigate în concursul de judo, prin Laura Moise (aur la categoria 48 de kilograme), Gabriel Munteanu (aur la categoria +100 de kilograme) și Ionel Nanu (argint la categoria 73 de kilograme).

Primul loc în clasamentul pe medalii este deținut de Franța (șase de aur și patru de bronz), iar locul trei este ocupat de Canada-Quebec (una de aur, trei de argint și patru de bronz). Țara gazdă este reprezentată la aceste Jocuri de trei echipe, Canada, Canada-Quebec și Canada Nouveau-Brunswick.

Pe celelalte locuri se situează Egipt (1-2-1), Canada (1-1-5), Tunisia (1-1-3), Belgia (1-1-0), Gabon (1-0-1), Polonia (0-1-3), Camerun (0-1-1).

Victorie la baschet

Reprezentativa feminină de baschet a României a învins, marți, cu scorul de 75-54, echipa Canadei, într-o partidă din cadrul Jocurilor Francofoniei, care se desfășoară la Ottawa.

România, care ocupă locul al doilea în Grupa B, după Polonia, mai are de disputat partidele cu Egipt și Senegal. Reprezentativa română a învins echipa Marocului, cu scorul de 66-60, și a fost învinsă, cu scorul de 73-63, de Polonia.

La fotbal, în sferturi

Echipa României a terminat, marți, la egalitate, scor 3-3, partida cu formația Franței din cadrul grupei A a turneului de fotbal al Jocurilor Francofoniei, competiție care se desfășoară în localitatea canadiană Ottawa.

Cele două reprezentative s-au calificat în sferturile de finală ale turneului.

Într-o altă partidă din grupa A, Haiti a învins, cu scorul de 3-2, selecționata statului Burkina Faso.

COMUNICAT A.J.F.

Se convoacă pentru data de 19 iulie a.c., ora 10, președinții Asociațiilor Sportive din Divizia „D" ROWO și pentru data de 20 iulie, ora 10,30, președinții Asociațiilor Sportive din „Onoare", la sediul A.J.F., pentru tragerea la sorți și alcătuirea etapelor turului. Pentru orele 19,00 ale acestei seri la sediul A.J.F. Arad se convoacă observatorii de fotbal în vederea reluării activității. Prezența este obligatorie.

SIEMENS

If you've been searching for new levels of success with a recognized worldwide leader, put your skills to work for Siemens Automotive SRL. We're one of the world's leading suppliers to the automotive industry, with considerable experience in joint development projects. We have currently the following opportunities available at our software development center in Timisoara:

SW Engineers for Driver Information

Degree in Computer Science
Good knowledge in Object Oriented Analysis and Design,
Visual C== and Windows CE would be desirable
Communicative, team spirit, flexible
Very good knowledge in English

SW Engineers for Power Train

Degree in computer science or electronic engineering
Knowledge in C language and assembler
Experience in real time programming and interest in hardware
Communicative, team spirit, flexible
Very good knowledge in English

System Engineer

Degree in mechanical engineering
Internal combustion engine knowledge
Matlab, Word, Excel, PowerPoint knowledge
Communicative, team spirit, flexible, innovative personality
Very good knowledge in English

Qualified candidates should forward their application in English to:

Siemens Automotive SRL
Human Resources
Calea Martirilor 1989, Nr. 1
RO-1900, Timisoara

Tel.: ++40 056 308 110
Fax: ++40 056 294 455
E-mail: recruiting@at.siemens.ro
Web: http://www.at.siemens.ro

(2059720)

New Opportunities at Leoni Wiring Systems Arad

Supplier to major commercial vehicle manufacturers and major automotive manufacturers, Leoni has 55 locations in 21 countries and 16.000 employees world wide.

Porsche	"Supplier of the year"2000
General Motors	"Supplier of the year"1999
Honda	"Excellence in cost performance"2000
	"Excellence in delivery performance"2000
	"Excellence in delivery performance"2001
VW(South Africa)	"Export supplier of the year"2000

In Arad we started production in May 1999. We manufacture wiring harneses for Rover and Land Rover in UK. We are currently 1400 persons and we intend to double our size in the year 2002.

Leoni Wiring systems Arad is looking to strnegthen its Finance Team with the following appointments:

Finacial Accountant

Working in a team of 4 , you will report to the Snr Management Accountant, assisting in the preparation of transfers selected information to the financial accounting system, verifing invoices and resolving any queries as requested relation to accounts and financial information and preparation of Romanian accounts.

You need:

- to be IT literate
- 2 years experience preferred
- to have a working knowledge of Excel spreadsheets
- a relevant degree
- Good Knowledge of English

Contabil

Lucrând într-o echipă de 4 persoane, vei asista la pregătirea rapoartele financiare, verificarea facturilor și rezolvarea oricăror altor probleme apărute în activitatea curentă.

Cerinte:

- cunoștințe calculator, foarte bune cunoștințe Excel
- studii economice

We offer:

An exciting opportunity in an international environment
Comprehensive on the job training to prepare you for a successful career

If you are interested for this position please send your CV and letter of intention in English to fax no 057/275115 or to e-mail Valentina.Putin@LeoniWiring.co.uk, until 27th of July 2001

THE QUALITY CONNECTION
LEONI
Wire • Cable • Wiring Systems

(2059719)

S.C. MAIER COM S.R.L.

PECICA - ARAD

OBIECT DE ACTIVITATE: PRELUCRAREA CĂRNII

TEL-FAX 468.020

ANGAJEAZĂ AGENȚI VÂNZĂRI

CERINȚE:
- ▼ CARNET DE CONDUCERE CATEGORIA B, EVENTUAL C
- ▼ DOMICILIUL STABIL PECICA SAU ARAD
- ▼ VÂRSTA MAXIMĂ 35 ANI
- ▼ DISPONIBILITATE DE LUCRU ÎN PROGRAM PRELUNGIT
- ▼ CAZIER

Persoanele selectate vor fi contactate telefonic.

CV-ul și scrisorile de intenție se trimit la fax 057-468.020 sau se depun la punctul de lucru din Pecica.

(5927274)

SC AGROSEM SA TIMIȘOARA

Agenția Arad

ANGAJEAZĂ pe perioadă nedeterminată următorul personal:

contabil

cu minim 3 ani vechime în funcție, cunoștințe operare pe calculator.

Informații suplimentare la sediul Agenției Agrosem Arad, str. Dumbrava Roșie nr. 2-4, tel. 057/275.156, 057/289.063.

(5927272)

Vrei să-ți cumperi o mașină, un apartament dar NU AI BANI ?

IMPRUMUTURI

Pentru bunuri de folosință îndelungată (imobil, autoturism, etc)
- pe 3 ani, comision 10% pe an
- pe 10 ani, comision 4% pe an

Informații tel.: 057 / 254 399

Arad, str. I.C. Brătianu (fostă 30 Decembrie) nr. 11

SC INSTAL IMPEX S.R.L.

Importator direct

Comercializează

- MINICENTRALE ȘI CAZANE DIN FONTĂ BOSCH - GERMANIA
- RADIATOARE OȚEL DUNAFERR - UNGARIA
- ȚEVI ȘI FITINGURI DIN CUPRU SANCO-GERMANIA
- ȚEVI ȘI FITINGURI Pe X Al Pe HENCO - BELGIA
- BATERII ȘI ROBINETĂRIE KLUDI - GERMANIA
- REZERVOARE SE SEMIÎNĂLȚIME LAGUNA, VISION - SLOVENIA
- SISTEME DE INSTALAȚII GEBERIT - ELVEȚIA
- RACORDURI FLEXIBILE FLEXITUB - SPANIA
- CĂZI DE BAIE KALDEWEI - GERMANIA
- SCULE ȘI DISPOZITIVE ROTHENBERGER - GERMANIA
- CONTOARE ZENNER

VĂ MAI OFERIM:

◆ țeavă și fitinguri PVC, ◆ țeavă și fitinguri polietilenă,
◆ obiecte și accesorii sanitare, ◆ tuburi izolatoare,
◆ fitinguri zincate, ◆ fitinguri GEBO,
◆ cădițe și cabine de duș.

PRODUSE DE CALITATE LA PREȚ DE IMPORTATOR

DEPOZIT: STR. A. ȘAGUNA NR. 29 TEL: 211.292, 213.172
MAGAZIN: STR. EPISCOPIEI NR. 24, TEL: 270.091

(2059901)

s.c. BIG MARKET COMPANY SRL Arad

Angajează

▼ AGENȚI PENTRU DISTRIBUȚIE PRODUSE ALIMENTARE

▼ VÂNZĂTOARE Stand Complex Expo Market Jackson

(de preferat persoane care dispun de autoturism propriu).

Interviul va avea loc sâmbătă, 21.07.2001, orele 10.00, la depozitul firmei, S.C. COMALIM S.A. Arad, fosta ICRA, str. Ursului, nr. 21.

Informații la telefon: 057-246.911. (5927264)

Biroul executor judecătoresc

OPREA DAN - Lipova, str. N. Bălcescu nr. 13,

anunță vânzarea la licitație publică în data de 30.07.2001, ora 12,00 în Lipova, str. N. Bălcescu nr. 13, a imobilului situat în Vărădia, nr. 319, compus din casa și intravilan 12.219 mp, proprietatea Mican Constantin și Mican Violeta, cu prețul de strigare de 300.000.000 lei.

Condițiile de licitație se pot consulta la sediul biroului.

(2059718)

COMERCIALIZEAZĂ s.c. **ADONISINODA** SRL

- Otel beton - 9400 lei /kg
- T.V.N.G. deșeu 1 1/2 -2 1/2 - 8000 lei/kg
- Bitum - 9000 lei/kg: T.V.N.G. trasă la preț de fabrică

Ciment, var, B.C.A., profile laminate, gleturi, adezivi, cuie rabitz, sobe teracotă, samot, plasă gard, vopsele, binale, toată gama etc.

LA COMENZI MARI - TRANSPORT GRATUIT LA DOMICILIU

EXECUTĂ CONSTRUCȚII CIVILE ȘI INDUSTRIALE (TERMO ȘI HIDROIZOLAȚII, RENOVĂRI PENTRU TEVI GAZ ETC.)

Str. Scărișoarei nr. 78 ; tel.: 289.846; 275.823

s.c. MEDIAGRAF s.a.

Str. Feleacului FN (lângă Complex Jackson)
Telefon 250.902; Fax. 250.920

Execută pe bază de comandă pentru anul școlar 2001-2002 întreaga gamă de tipărituri necesare procesului de învățământ la toate nivelele din municipiu și județ.

PRIMĂRIA ORAȘULUI CHIȘINEU-CRIȘ

Solicită oferte de preț pentru:

- Achiziționarea unui miniexcavator pe șenile cu cabină și cupe de 23 și 41 CM, capacitatea de 12 și respectiv 30 L și adâncimea de excavare de 2,20 M.
- Executarea de lucrări de terasamente la groapa de gunoi a orașului Chișineu-Criș.

Ofertele se depun până în data de 23 iulie 2001, la sediul Primăriei orașului Chișineu-Criș, str. Înfrățirii nr. 97.

Licitațiile vor avea loc în data de 24 iulie 2001 orele 10,00 la sediul Primăriei orașului Chișineu-Criș.

Relații la telefon 520098 sau 520044. (2059717)

Grupul Școlar de Arte și Meserii „Spiru Haret" al Cooperației Meșteșugărești - Arad,
Str. Emil Gârleanu nr. 1

Face înscrieri pentru absolvenții de 8 clase (cu sau fără examen de capacitate) și pentru absolvenții de liceu (cu sau fără examen de bacalaureat) la următoarele meserii și specializări:

ȘCOALA PROFESIONALĂ - 3 ani (cu sau fără certificat de capacitate)
- Bijutier
- Frizer-coafor-manichiurist - pedichiurist
- Ospătar, barman, vânzător în unități de alimentație publică
- Operator calculatoare pentru comerț și alimentație publică
- Mecanic autoturisme
- Ceasornicar (cu contract pentru fabrica de ceasuri)

ȘCOALA POSTLICEALĂ - 2 ani (cu sau fără diplomă de bacalaureat)
- Agent vamal
- Funcționar bancar
- Analist programator
- Secretar stenodactilograf, operator birotică
- Coafor stilist
- Cosmetician
- Asistent de gestiune
- Electronist, depanator radio-TV

ȘCOALA TEHNICĂ DE MAIȘTRI - 2 ani
- Maistru mecanic
- Maistru montare întreținere și reparații mașini și aparate electrice

Pentru toate formele de școlarizare înscrierile se fac în perioada 2-28 iulie 2001, fără examen de admitere. Informații la telefon: 280967. (5927278)

MATRIMONIALE

„LA UN PAS DE FERICIRE". Agenție din GERMANIA, caută DOMNIȘOARE, DOAMNE și DOMNI, doritori de a-și găsi un PARTENER de viață, din străinătate. Telefon zilnic, 233047 și joi, 286960. (17796)

VÂNZĂRI APARTAMENTE O CAMERĂ

Vând garsonieră, cameră, hol, baie duș, gresie, faianță, satelit, ușă termopan, deosebită, 5.500 DM, Vlaicu, bloc A10-1, etaj I. Telefon 228853. (18311)

Vând garsonieră Micălaca, zona Miorița, lângă dispensar. Telefon 265392, după ora 16. (18512)

Vând garsonieră central, etaj 4/4, confort II. Telefon 094.568.858. (18657)

Vând apartament 1 cameră îmbunătățit, etaj I, str. Bușteni, preț fix 12.000 DM. Telefon 093.861.633. (18666)

Vând garsonieră, Pecica, bl. D1d, ap. 7, zona I.R.L. (18695)

Vând urgent garsonieră Micălaca, str. Cenad bl. 232, ap. 79, vizibilă zilnic. (18782)

VÂNZĂRI APARTAMENTE DOUĂ CAMERE

Vând apartament 2 camere, Calea Romanilor. Telefon 462495, orele 19-21.

Vând 2 camere Vlaicu, confort I, decomandat, 11600 DM. Telefon 253364. (18576)

Vând apartament 2 camere, Alfa. Telefon 093.436.802; 275336. (18600)

Vând apartament 2 camere, Vlaicu. Informații telefon 270947, marțea, miercurea și joia, între orele 17-19, când poate fi și văzut, preț informativ 11.000 DM, negociabil. (18421)

Vând apartament 2 camere, Calea Romanilor, acoperiș, îmbunătățit. Telefon 283455. (18516)

Vând apartament ultracentral, 2 camere, 100 mp, parter înalt, cumpărat cu Legea 112. Telefon 282979. (18547)

Vând apartament 2 camere, Micălaca, bl. 340. Telefon 263402. (18536)

Vând apartament 2 camere, parter, central, zona Intim, 11.600 DM. Telefon 279718, 094.542.931. (18587)

Vând apartament 2 camere central, parter, decomandate. Telefon 221260 după ora 16, 096.451.030. (18656)

Vând apartament 2 camere parter, cu spațiu comercial la balcon în funcție plus proiect și aprobări pentru spațiu comercial în locuință. Telefon 094.855.929, bloc 34, sc. B, lângă piața Alfa. (18622)

Vând apartament 2 camere, Micălaca, 16.700 DM. Telefon 266744, 093 226 493. (17958)

Vând apartament 2 camere, decomandate, îmbunătățiri, parter, str. Abrud bl. 163. Telefon 216029. (18393)

Vând apartament 2 camere, cf. I, semidecomandat, în Grădiște, îmbunătățit, contorizat, ne/parțial mobilat, cu/fără garaj. Telefon 237277. (18789)

VÂNZĂRI APARTAMENTE TREI CAMERE

Vând 3 camere, ultracentral, îmbunătățiri, et. I, 38.000 DM. Telefon 270856. (18576)

Ocazie! Vând 3 camere, 300. et. I, îmbunătățiri, 24.000 DM. Telefon 270856, 092.257.409. (18576)

Vând apartament 3 camere Micălaca 300. Telefon 259188, 092.358.171; 092476.108. (18635)

Vând apartament 3 camere, zona Miorița, etaj 2, în stil occidental. Telefon 219381. (18639)

Vând urgent apartament 3 camere în Micălaca, zona Miorița, bloc contorizat, cu diferite îmbunătățiri. Telefon 092.239.477. (18639)

Vând apartament Samantha 3 camere, parchet, faianță, gresie, contorizat, 35.000 DM. Telefon 094.559.201. (17640)

Vând apartament 3 camere decomandat, 2 băi, 2 balcoane, frumos amenajat, central, str. M. Scaevola, 30.000 DM. Telefon 213113. (17899)

Vând urgent apartament 3 camere, cf. II, semidecomandat, Fortuna, îmbunătățit. Telefon 274983. (18632)

Vând apartament 3 camere, X-uri, 16.500 DM, negociabil. Telefon 262760. (18685)

Vând apartament 3 camere, Romanilor, cu gaz, garaj, parter, scurgere separată, preț 25.000 DM. Telefon 285958. (18533)

Vând, schimb apartament 3 camere, decomandat, preț negociabil, Aradul Nou. Telefon 288650, 095 611 081. (18750)

Vând apartament 3 camere, decomandat, contorizat, et. I, îmbunătățit, ocupabil imediat, preț la vedere. Telefon 277926. (18738)

VÂNZĂRI APARTAMENTE PATRU CAMERE

Vând apartament deosebit 4 camere, ultracentral, etaj 2, garaj. Telefon 252497. (18684)

Vând apartament 4 camere, îmbunătățiri, etaj III, zona 500. Telefon 279675; 094.777.083; 094.621.954.

VÂNZĂRI CASE

Vând casă din cărămidă, cu etaj, 5 camere, la parter magazin alimentar, în curte spălătorie auto cu toate mijloacele fixe și aparatele din dotare + anexă 2 camere, bucătărie și debara (apă, telefon, curent trifazic, gaz, încălzire centrală, magazinul cu aer condiționat), vad foarte bun, total 964 mp, exteriorul renovat în lavabil, preț 130.000 DM, negociabil. Accept și rate. Telefon 093 169 998, 092 571 335. (18383)

Vând casă central cu spațiu comercial amenajat. Telefon 279390. (18611)

Vând casă 3 camere, 2 bucătării, 2 băi, garaj, anexă, curtea amenajată, grădină, suprafața totală 720 mp, str. Petru Rareș nr. 109, 80.000 DM, negociabil. Telefon 254772. (18431)

Vând în Păncota, str. Horia, nr. 15, casă cu toate utilitățile și cu grădină. Telefon 057 - 281228. (15722)

Vând urgent casă în Grădiște, renovată, toate condițiile, str. Orient, nr. 82. Telefon 276358, 276781. (18252)

Vând casă vacanță, Săvârșin, cu teren 3.600 mp, preț negociabil 18.000 DM. Telefon 256000, 094 928 511. (18381)

Vând vilă mare, nouă, Calea Radnei. Telefon 094 540 216. (18270)

Vând casă la Sânpaul, cu grădină 8.064 mp, intravilan. Informații telefon 277027. (18514)

Vând casă pe str. Victoriei, ideal privatizare, preț negociabil, 45.000 $. Telefon 256314, 094.121.964. (18443)

Vând casă 4 camere, grădină 500 mp, str. Oltului nr. 12. Telefon 240711. (18539)

Vând casă, Pecica sau schimb cu garsonieră Arad. Telefon 093.436.802, 275336. (18600)

Vând casă 2 camere, str. Cocorilor, 16.500 DM. Telefon 057 - 240727. (18573)

Vând casă cu grădină 1100 mp, 5 camere, bucătărie, toate condițiile. Telefon 229039. (18540)

Vând casă în Nădlac, str. Războieni, nr. 8, 4 camere, baie, bucătărie, garaj, anexe. Informații telefon 092.857.583. (18634)

Vând casă situată în Arad, str. Câmpul Liniștii, nr. 1, 489 mp, preț negociabil. Relații telefon 257471. (18665)

Vând casă situată în Arad, str. Câmpul Liniștii nr. 17, 478 mp, preț negociabil. Relații telefon 257471. (18665)

Vând casă, teren și construcție, 526 mp, 12 încăperi, bună pentru birouri, magazin, depozit, etc, situată în Arad, str. Iuliu Maniu, nr. 97, preț negociabil. Telefon 257471. (18665)

Vând urgent casă ieftină (emigrare), Frumușeni. Telefon 093.918.883. (18645)

Vând casă mică fără grădină, Micălaca, necesită reparații, cu apă trasă, preț 7.800 DM negociabil. Telefon 265043. (18661)

Vând casă în Vladimirescu, str. Progresului, nr. 21, 3 camere, baie, bucătărie, toate utilitățile. Telefon 514676, după ora 14. (18688)

Vând jumătate casă (parter), 3 camere, dependințe, grădină mică, ideal privatizare. Telefon 231719, după ora 15. (18170)

Vând casă în Lipova str. Vasile Alecsandri nr. 5, cu grădină și dependințe. Telefon 095.563.305. (5926248)

Vând casă mare compusă din două apartamente, curte cu multiple construcții inclusiv două camere frigorifice, pivniță, încălzire centrală pe gaz, str. Vîrful cu Dor, Arad, 70.000 $, negociabil. Telefon 092.344.714, între orele 8-15. (18138)

Vând casă 3 camere + dependințe, hală nouă 60 mp, gaz, curent trifazic, teren 720 mp. Informații telefon 095.315.895. (18571)

Vând casă mare, tot confortul, comuna Livada. Telefon 092 583 724, 092 465 091. (17996)

Vând casă, localitatea Macea, la drumul principal, 13.000 DM. Telefon 536437. (18102)

Vând casă în Curtici, str. Mărășești nr. 48. Telefon 464912.

Vând casă mare, 6 camere + anexe, sat Moroda preț 6.000 DM. Telefon 094 254 073. (18785)

Vând casă tip vilă, cu scară interioară, dotată cu toate dependințele, Aradul Nou, imediat la șosea. Telefon 287996. (18776)

Vând casă Șofronea nr. 370, la șosea. (18771)

Vând casă de vacanță nefinisată, în localitatea Bodrogul Nou. Telefon 237318. (18749)

Dr. BARANOV MARIA

Consultații în afecțiuni interne, genitale, hormonale, neuro-psihice, articulare și pediatrice.

Tratamente HOMEOPATE, LASEROTERAPIE și BIOENERGIE

Informații și programări la tel.: 094/150 703

Vând casă cu atelier tâmplărie (7 mașini) 900 mp, curte mare, 240 mp construcție nouă BCA, apă, telefon, cablu, posibil gaz, zonă liniștită, Păncota, 26.000 DM. Telefon 057-466572, mobil 095 607 323. (18769)

Vând casă mare, din cărămidă, 3 camere, str. Bucegi nr. 19, după ora 17. (18747)

Vând casă Grădiște, pe dreapta, 4 camere, bucătărie, hol, baie, curte, grădină mică, 450 milioane lei. Telefon 057-257242, 094 533 583. (18713)

Vând casă 3 camere, grădină 18 ari, Șagu. Telefon 418070. (18720)

VÂNZĂRI SPAȚII

Vând (închiriez) HALE producție/depozitare, cu utilități, 500, 1000, 2000 mp. Telefon 092.429.430. (17739)

Vând (închiriez) spațiu comercial central, toate utilitățile. Telefon 285777, 094.191.507. (18243)

Vând spațiu comercial din 2 camere, adecvat ABC și Bar, Aradul Nou, 12.000 DM. Telefon 228853. (18311)

Vând spațiu 400 mp, Strandul „Neptun", toate dotările. Telefon 092.826.526. (18265)

Vând spațiu comercial 38 mp cu utilități Complex Fortuna, nr. 165-169, ap. 1. Informații telefon 247216. (18226)

Vând avantajos spațiu comercial sau producție, 560 mp, parter bloc Șiria. Telefon 094.545.778. (18569)

Vând spațiu ultramodern amenajat, Grădiște, P. Rareș (DN Oradea), cu posibilitate locuit 140 mp, total 800 mp. Telefon 213353. (17581)

Vând RESTAURANT „BISTRO" cu grădină de vară, în centru GHIOROC. Telefon 461121. (18704)

Vând grajd în localitatea Șiria, 44x14, 3 compartimente, refăcut. Șiria, telefon 531424. (18680)

Vând abator complet, în funcțiune, capacitate de 25 capete pe zi. Telefon 092.344.714, orele 8-15. (18138)

VÂNZĂRI TERENURI

Vând loc casă, 671 mp, Aradul Nou, posibilități apă, gaz. Telefon 095 387 291, 094 697 599. (5926245)

Vând teren 4850 mp, în zona de agrement Valea Crucii Păuliș. Informații telefon 095.315.895. (18571)

Vând loc de casă 1.300 mp, Mândruloc, posibilități gaz. Telefon 216200. (18767)

Vând 2,25 ha pământ la șoseaua Arad-Oradea. Informații telefon 095 886 825. (18736)

VÂNZĂRI AUTO

Vând Dacia 1310, an 1984, CIV, toate taxele, 1.550 DM. Telefon 286211, 092 811 146. (18696)

Vând MOTOARE DIESEL (Turbo) EUROPENE, garanție, act vamal. Telefon 093.570.094. (16107)

Vând Ford Sierra Break 1,8 Turbo Diesel. Telefon 095.969.595. (18229)

Vând motor și cutie viteză Volskwagen Transporter la cheie. Telefon 094.509.369; 279204. (18305)

Vând autodubă IVECO 3,5 tone. Telefon 093.253.651. (18657)

Vând Opel Senator 2,8 Automatic. Telefon 093.253. 651. (18657)

Vând Dacia 1300, an 81, preț 700 DM. Telefon 278277. (18504)

(Continuare în pagina 10)

(Urmare din pagina 9)

Vând ARO 244 Diesel, din 1992, sau schimb cu Dacia Break. Telefon 250250 sau 096.250.251. (18546)

Vând ARO 244, motor Brașov, an 1993, două remorci. Telefon 243328 sau 229839. (18574)

Vând Dacia 1310, 1998 stare foarte bună. Telefon 258162, 094.108.591.

Vând Dacia 1310, an fabricație 1995. Telefon 095.843.855. (18584)

Vând Peugeot 405 Turbo Diesel, an 1994, înmatriculat, climă, ABS, central, alarmă, preț 11.600 DM negociabil. Telefon 095.631.432. (18307)

Vând Mercedes Cobra 200 D, an '80, stare perfectă, preț 4.800 DM negociabil. Telefon 094.583.640. (18633)

Vând urgent Audi A4 /1996, alb perlă, înmatriculat, 58.000 km reali, preț 21.300 DM. Telefon 282793; 094.623.459. (18621)

Vând Opel Astra 1995, Ford Transit 1994. Telefon 094.557.714. (18615)

Vând Peugeot 205, 1992; Volkswagen Golf 3 - 1993. Telefon 092.251.555. (18616)

Vând Ford Transit 2500 cmc Diesel, an 1993 și 1995, persoane. Telefon 092.172.196. (18612)

Vând CP 14 recoltat păioase, stare funcționare. Chisindia, telefon 223. (18645)

Vând motoare Diesel: Opel Kadette 1,6 D, Peugeot 1,9 D, Mazda 1,7 D, Toyota 1,5 D, Ford 1,6 D și motoare benzină: Golf, Passat, Opel etc; piese de schimb. Telefon 057 - 466530; 095.690.555. (18636)

Vând TV 35 roți duble spate, tractor U 650, remorcă 7.5 tone înmatriculată și presă balotat în stare de funcționare. Telefon 095.698.580. (7253242)

Vând Ford Sierra 2,3 Diesel Combi. Telefon 277324, 094.182.412. (18630)

Vând Dacia 1310, an fabricație 1991, preț negociabil. Telefon 266353. (18634)

Vând Dacia 1410, an fabricație 1999, preț negociabil. Telefon 093.512.516. (18634)

Vând Ford Fiesta 1,6 D, PF, an 1985. Telefon 220086, 094.986.977. (18656)

Vând combină de porumb știuleți, marca Zmaj, cu depănușător, tocător și buncăr hidraulic. Telefon 093.089.315.

Vând camionetă TV, roți duble, înmatriculată recent, preț negociabil. Telefon 276488.

Vând Audi 80 B.4, 1993, 20L. Telefon 280274, 094.928.087. (18579)

Vând remorcă Padiș, 700 kg, cu prelată cauciucată. Telefon 094.557.630; 411170. (18434)

Vând Renault Megane 1,6 argintiu, 1996, (cu sau fără vamă); Fiat Fiorino 1,3 Diesel, 1988 (dubiță) Telefon 094 555 460. (18707)

Vând bus VW Transporter 8+1, Turbo Diesel, 1,6 cmc, fabricație 1988, înscris 2001, persoană fizică, 9.000 DM, negociabil. Telefon 094 611 742. (18679)

Vând BMW 324 TD '90, numere valabile. Telefon 093 991 127. (18664)

Vând Opel Astra TDi, înmatriculat, 8.700 DM. Telefon 094 253 017. (18735)

Vând Opel Vectra 1,7 Diesel, an fabricație 1991, înmatriculat, foarte întreținut. Telefon 057-467220, 095 406 691. (Ag. Pâncota)

Vând Renault 18, în stare foarte bună, 2.000 DM. Telefon 214413. (18728)

Vând VW Passat Diesel și Ford Sierra Combi 1,6 înmatriculate p.f. Telefon 464398. (18775)

Vând Dacia 1310L, an 1998, 19.000 km, bord CN; motor 1.400, cutie viteză 5 trepte, preț 4.850 DM, negociabil. Telefon 275390, 093 084 421. (18740)

Vând Fiat Regata benzină, închidere centralizată, geamuri electrice, stare foarte bună. Telefon 095 654 563, 260639. (18801)

VÂNZĂRI ELECTRO

Vând casă marcat fiscală, nouă, Spazio Uno Piu, preț foarte bun. Telefon 094 621 968. (18751)

Vând xerox Canon A3 și A4, stare excelentă, 1.400 DM, negociabil. Telefon 259536. (18729)

Vând, la prețuri avantajoase MAȘINI SPĂLAT AUTOMATE, TV COLOR, COMBINE FRIGORIFICE, garanție. Telefon 275681. (18404)

Vând vitrină frigorifică verticală, agregate frig, cameră frig. Telefon 093.253.651. (18657)

Vând CASE MARCAT FISCALE și CÂNTARE ELECTRONICE, omologate. Telefon 282829; 272727. (f. 2059562)

Vindem: VITRINE frigorifice, CAMERE frigorifice, AGREGATE frigorifice, DULAPURI frigorifice, CONDENSATOARE, VAPORIZATOARE; garanție. Telefon 281384, orele 8-18. (17206)

Vând MAȘINI AUTOMATE SPĂLAT, TV COLOR, COMBINE FRIGORIFICE, CONGELATOARE, prețuri avantajoase, garanție, postgaranție. Telefon 278500. (18404)

Vând MAȘINI de SPĂLAT AUTOMATE, modele noi, prețuri foarte mici. OFERIM GARANȚIE! Telefon 259339; 094.706.321. (18497)

Vând FRIGIDERE, CONGELATOARE, COMBINE, LĂZI și VITRINE FRIGORIFICE din GERMANIA, cu garanție. Telefon 259339, 094.706.321. (18497)

Vând TELEVIZOR (telecomandă), teletext, stereo, diagonala 37-67 cm, prețuri convenabile. Telefon 259339; 094.706.321. (18497)

Vând TV COLOR, COMBINE FRIGORIFICE, CONGELATOARE, MAȘINI SPĂLAT AUTOMATE, prețuri avantajoase, garanție, postgaranție. Telefon 284000. (18404)

Vând TV color diagonala 37-67, frigidere, combine și lăzi frigorifice + congelatoare, mașini automate, cu garanție 3-12 luni. Telefon 274600 orele 9-19; 241355 orele 19.30-22. (17543)

Vând COMBINE FRIGORIFICE, CONGELATOARE, MAȘINI SPĂLAT AUTOMATE, TV COLOR, prețuri avantajoase, garanție, postgaranție. Telefon 259001. (18404)

Vindem COMPUTER 486 complet 1.600.000 lei. Telefon 280260, 094.552.226, orar: 10-18.

Vând TV LG diferite modele, noi, import Germania, preț interesant. Telefon 280260, 094.552.226, orar: 10-18.

Vând TELEVIZOARE second-hand, prețuri foarte avantajoase. Telefon 280260, 094.552.226, orar: 10-18.

Vând MONITOR VGA de 14-15-17-19-21. Telefon 280260, 094.552.226, orar: 10-18.

Vând PENTIUM I 133 MHz, 32 RAM, 1 GB, monitor, tastatură, mouse, stoc limitat, 250 DM, Telefon 280260, 094.552.226, orar: 10-18.

Vând imprimante Deskjet HP, 40 DM. Telefon 280260; 094.552.226.

Vindem imprimante A 3 cu ace IBM/Epson 160 CPS noi, 300 DM. Telefon 280260, orele 10-18; 094.552.226.

Vând mașină spălat automată, televizor color, cuptor microunde, monitor color. Telefon 284604. (18225)

Vând televizoare color, diferite modele, telecomandă, stereo. Telefon 219365, 093 380 028. (18430)

Vând televizoare color, diferite modele, teletext, telecomandă, garanție. Telefon 264004. (18462)

Vând mașini spălat automate, combine frigorifice, televizoare color, diferite modele, garanție. Telefon 251392. (18461)

Vând copiator Konika 1015 format A3-A4, mărește și micșorează de la 50% la 200% cu masă cu tot, preț 1500 DM negociabil. Telefon 095.631.432. (18307)

Vând aparat de înghețată stradal, preț avantajos. Telefon 258525. (18617)

Ofertă pentru luna iulie! Mare ocazie! Vând expresoare de cafea (Saeco). Telefon 092.262.159. (18613)

Vând vitrină frigorifică, stare bună, motor garanție, 8.000.000 lei. Telefon 092 294 842. (18517)

Vând vitrină frigorifică orizontală 1,80 m, stare perfectă. Telefon 288190. (18683)

Vând televizoare color, cu telecomandă, garanție, prețuri negociabile. Telefon 092 746 364. (18778)

Vând celular Siemens C25, 100 DM și Samsung, ultim model 400 DM. Telefon 096 720 520. (18780)

Vând congelator cu 5 sertare și frigider Zil. Telefon 221479. (18784)

Vând Ericsson T28, Sony C5, Alcatel, Nokia 6110, 3210, Siemens C25. Telefon 094 144 161. (18794)

Vând congelator, ladă înghețată, vitrină frig, combină frig Nei, dulap frigorific, robot telefon, garanție 1 an. Telefon 210613. (18734)

VÂNZĂRI DIVERSE

Ocazie! Vând aparat cafea profesional cu 2 cupe, 7.000.000 lei. Informații telefon 092.748.670. (18580)

Vând CALORIFERE din FONTĂ, GEAMURI și UȘI apartament bloc. Telefon 265506.

Vând ȚIGLĂ MARSILIA - portugheză, fabricație Sighișoara, 6.750 lei/buc; BLOC CERAMIC 290/240/140, 9.950 lei/buc; TERASIT MOZAIC; PRAF MARMORĂ; DEȘEU MARMORĂ. Se asigură transport! Telefon 057 - 531498; 093.129.182. (18217)

Vând cântar electronic, cântar semiautomat, mobilier comercial, sistem alarmă. Telefon 093.253.651. (18657)

Vând OȚEL BETON OB 37 PC 52 diametru 6-8-10-12, 8.950 lei/kg; SÂRMĂ DE BALOTAT, 17.000 lei/kg. Telefon 057 - 531498, 093.129.182. (18217)

Vând PLASĂ GARD ZINCATĂ, toate dimensiunile, 19.000 lei/ kg, str. V. CONTA nr. 1, telefon 273862; str. VRABIEI nr. 4, telefon 289997. ORAR: luni-vineri 8-17, sâmbătă 8-13. (17210)

Vând BCA, blocuri ceramice, ȚIGLĂ 10 modele, UȘI, FERESTRE, PAL, placaj, PFL, bitum, carton asfaltat, cărămidă, teracote, plăci azbociment etc; str. Pădurii, nr. 69. Telefon 211272. (18250)

Vând SÂRMĂ BALOTAT AGRICULTURĂ, 17000 lei/ kg,CUIE; PLASĂ RABITZ; TABLĂ ZINCATĂ 0,4, electrozi sudură Ductil Buzău, SÂRMĂ NEAGRĂ și ZINCATĂ, SÂRMĂ GHIMPATĂ, str. Vasile Conta, nr. 1. Telefon 273862, 289997, 094.289.997. (17210)

Vindem puicuțe ROSSO, vârsta 15 săptămâni. Informații telefon 094.877.274; 095.394.276. (f. 2059699)

Vând 2 vaci cu 20 litri lapte, str. Steagului nr. 5. (18066)

Vând barcă fibră de sticlă 3,6 m lungime. Telefon 285777, 094.191.507. (18243)

Vând Complex Zootehnic în localitatea Secusigiu, suprafața totală 8 ha, compus din: 5 grajduri, magazie cereale, abator autorizat, birouri, spațiu comercial, casă locuit, grădină. Telefon 095.917.195; 095.368.776. (18246)

Vând BOLȚARI, DIFERITE DIMENSIUNI, TERMOIZOLANȚI, foarte convenabil. Telefon 094 507 339, 275551. (18228)

Vând convenabil familii de albine cu/fără ladă. Telefon 094 917 920. (18336)

Vând cazan țuică, 125 lt, stare perfectă și arbore lămâi pe rod 1,8-2 m. Telefon 461665. (18395)

Vând NISIP și BALAST, la domiciliu. Telefon 257769. (18433)

Vând rolete plastic 250.000 lei/mp; rolete lemn 500.000 lei/mp; obloane mobile lemn 700.000 lei/mp. Telefon 090 - 481236. (18239)

Vând BOLȚARI TERMOIZOLANȚI zgură-beton, BORDURI, PAVELE, etc, cele mai mici prețuri. Telefon 095 634 885. (17638)

Vând MAȘINĂ DE RINDELUIT pe 4 fețe. Telefon 211272, orele 8-17. (18250)

PUI DE ȘIRIA! Vindem populației, în limita stocului, la ferma „PRODAGRO CETATE" din ȘIRIA, vineri 20 iulie 2001, orele 14-18, sâmbătă 21 iulie 2001, orele 7-15, PUI VII DE CARNE de cca 400 gr. (18453)

Vând LEMNE FOC, NISIP, BALAST, la domiciliul clientului. Telefon 214010. (18508)

Vând LEMNE FOC, NISIP, BALAST, la domiciliul clientului. Telefon 277027. (18513)

Vând LEMNE FOC, NISIP, BALAST, la domiciliul clientului. Telefon 210771. (18513)

Vindem ROLETE PLASTIC, import, 280.000 lei/mp; ROLETE TEI 650.000 lei/mp. Telefon 059-460315; 095.827.725. (17762)

Vând bibliotecă compusă din 5 corpuri 8.000.000 lei+ 1 colțar 3.500.000 lei, ambele în stare foarte bună. Telefon 212059; 092.979.384. (18521)

Vând NISIP și BALAST, la domiciliul clientului. Telefon 261946, 259556. (18588)

Vând EUROBOLȚARI termoizolanți cu certificat calitate 300x250x200 6500 lei/buc, ; 1 mc-435.000 lei; 1 bolțar-8 cărămizi. Telefon 281491; 092.381.750. (18592)

Vând diferite UTILAJE DE BRUTĂRIE și PATISERIE, import GERMANIA. Telefon 094 350 894, 069-561428. (18646)

Vând femelă Rottweiler și căței părinți campioni, cu pedigree, deosebiți. Telefon 094.583.640. (18633)

Vând BETON și MORTAR. Asigur transportul. Telefon 094.855.838. (18487)

Vând urgent mașină de stropit în vii, grădini, livezi, solarii, Wogel Noot, capacitate 100 litri și furtun de 50 m, consum 1 litru/oră benzină, 1000 DM negociabil. Telefon 095.853.657. (18629)

Vând grajd pentru animale de 30 m lungime, cabană cu 2 camere pentru locuit, cotețe, drum de acces pe orice timp, curent, între Șiria - Covăsânț, 15.000 DM negociabil. Telefon 095.853.657. (18629)

Vând NISIP, BALAST, PIATRĂ ALBĂ, PIATRĂ FUNDAȚIE, la domiciliul clientului. Telefon 095.615.810. (18627)

Vând sau închiriez două cazane țuică de 350 litri și 200 litri. Telefon 094.222.432. (18603)

Vând MOBILIER MODERN, nou: bucătărie de la 5.000.000, bibliotecă de la 6.800.000; dormitoare de la 7.500.000, birouri de la 1.300.000. Telefon 256769; 092.239.242.

Vând pui Teckel rasă în top, pete de foc, credincioși, excepționali, vaccinați, deparazitați, pedigree. Telefon 092.516.154, 253610. (18685)

Vând bolțari mici 30x20x15 și bolțari mari 30x25x20, la preț convenabil. Telefon 250848, 250854. (18641)

Vând una butelie galbenă. Telefon 234002, după ora 13. (18648)

Vând benă auto 10 tone, cu șasiul mic, cu cilindru de basculare, casă bani tip Wiena, punte față spate Raba Saviem. Telefon 288286. (18663)

Vând LEMNE FOC tăiate, esență tare, domiciliu. Telefon 276488 Grădiște. (18716)

Vând ARO 240 motor + cutie Mercedes, înmatriculat, rulat 2 ani, 3.000 DM; vând betonieră 5.000.000 lei sau închiriez 100.000 lei/zi, ambele import Germania, vizibile în Moneasa nr. 152, familia Roman. Telefon 512474 sau 349116, seara, (18089)

Vând struți toate categoriile. Telefon 095.333.648. (7253299)

Vindem plăci marmoră, mozaic, praf marmoră, rame blondel, cutii gaz, balast și nisip, cu transport la domiciliu, var pastă, mortar. Informații telefon 244803 și 274238, seara. (18177)

Vând urgent pulturi cu sticlă și mobilier comercial din melamină, vitrină frig tip Alco 2 ml, aparat înghețată un brat, conservator înghețată cu agregat nou, pe clormetil, expressou cafea IRUC cu 3 brațe, butelie dublă..Telefon 514233 sau 095 581 150. (17995)

Vând aparat de sudură-Schutz gaz, ideal pentru tinichigerie auto. Telefon 243424, după ora 18. (18542)

Vând 2 mașini paste făinoase, malaxor, rafturi cu sită pentru uscat paste, 300 buc. Informații telefon 095.315.895. (18571)

Vând mașini speciale pentru croitorie: butonieră ușoară, triplok, cu două ace. Telefon 280274, 094.928.087. (18579)

Vând mobilă combinată, 6.500.000 lei, negociabil. Telefon 262760. (18685)

Vând sufragerie Nădlac, 2 sobe teracotă. Telefon 211715. (18681)

Vând mobilă combinată, perfectă, alte corpuri, preț negociabil. Telefon 274983. (18632)

Vând pavilion apicol 68 locuri, str. Fragilor nr. 12, lângă Piața Fortuna, Arad. (18687)

Vând garaj, Miron Costin/Penes Curcanul, 1.100 USD. Telefon 250132. (18698)

Vând garaj zidit, central și pian cu coadă. Telefon 258244, după ora 16. (18693)

Vând 2 biblioteci, dulap 3 uși, diferite cărți, componente Ford Sierra. Telefon 276074. (18689)

Vindem PUI VII DE CARNE, 700 g, în limita stocului din fermă, din data de 23 iulie 2001, între orele 7-19. Telefon 095 245 329. (18763)

Vând colțare, canapele. Telefon 286069, 094 604 015. (18770)

Vând țiglă solzi veche, rezistentă, Șiria 230. Telefon 531052. (18733)

Vând casă + Dacia 1310, an fabricație 1990, stare perfectă. Telefon 536383. (18737)

Vând urgent sufragerie Renașterea spaniolă, sculptată manual. Informații telefon 244639. (18741)

Vând garaj autorizat, 6 Vânători și gheretă metalică pentru comerț. Telefon 094 206 599. (18744)

Vând aparate cafea Saeco. Telefon 094 206 599. (18743)

Vând pui, rasa Broiler, de carne, cca 600-700 gr, preț negociabil. Telefon 534219. (18711)

Vând cărămidă din demolări și plăci de azbociment. Telefon 095 903 872. (18788)

CUMPĂRĂRI TERENURI, IMOBILIARE

Cumpăr căsuță de vacanță în județul Arad. Telefon 261097 după ora 19. (18475)

Cumpăr apartament 2 camere decomandat, etaj 1-3, zonă centrală. Telefon 213113. (17640)

Cumpăr teren agricol în loturi compacte de minim 50 ha. Telefon 095.524.859; 213113. (17899)

Cumpăr apartament 3-4 camere în blocurile de asociație din centru, C. Romanilor. Telefon 213113. (17640)

CUMPĂRĂRI AUTO

Cumpăr remorcă auto 5 - 7 tone. Telefon 288286. (18663)

Cumpăr brațe oscilante Raba (tendoane). Anunț valabil tot anul. Telefon 095 053 430. (18700)

CUMPĂRĂRI DIVERSE

Cumpăr scândură din demolări (tavane, podele etc) preț 2.000.000 lei/mc sau la schimb cu scândură nouă. Telefon 094.608.032. (18380)

Cumpăr porci grași și vite pentru sacrificare, Arad. Telefon 057-287723. (17983)

Cumpăr vaci, vițele, tauri. Telefon 288968 sau 092.941.123. (18066)

Cumpăr vaci bătrâne și juninci. Telefon 250866, 095.681.191. (18130)

Cumpăr PORCI GRAȘI, peste 100 kg, localitatea Mâsca nr. 307, preț 38.000 lei/ kg. Telefon 057-531497, 094 774 649. (18454)

Cumpăr grâu, recolta 2000, cantități mari, 3.500 lei/ kg. Telefon 462342. (7253236)

Cumpăr deșeuri de fier vechi, cantități mari. Telefon 093.404.010. (18306)

Cumpăr: diferite obiecte vechi, picturi, obiecte din argint, candelabre, ceas pendul, de buzunar și de masă, ilustrate dinainte de 1944. Telefon 093 597 244. (12358)

Cumpăr vaci bătrâne și juninci. Telefon 250866, 095 681 191. (18730)

(Continuare în pagina 11)

(Urmare din pagina 10)

CERERI ȘI OFERTE DE SERVICII

A.F. MOTEL SCORPIO angajează BUCĂTĂREASĂ (și pensionară) și BĂRMĂNIȚĂ-RECEPȚIONERĂ sau o familie. Asigurăm cazare. Informații telefon 280832, orele 15-20; 095 932 700.

NEW EVENTS FASHION angajează CONFECȚIONERE calificate mașini liniare. Telefon 253062. (18378)

SOCOM „PIELARUL" ARAD, str. Ghiba Birta, nr. 16, angajează CONFECȚIONERE FEȚE ÎNCĂLȚĂMINTE (la mașini cusut, termociment, pregătitor la masă, subțiat marginea pielii). Telefon 236116 sau Biroul Personal, orele 7.30 - 15. (18425)

SOCIETATE COMERCIALĂ angajează COORDONATOR activitate transport și MOTOSTIVUITORIST cunoștințe mecanică. Telefon 243359. (18586)

Angajez urgent KETISTE. Telefon 218728. (18631)

Angajăm BARMANI la Terasa CAPPUCCINO, Strand NEPTUN. Telefon 092.998.710. (18626)

Magazin alimentar angajează MĂCELAR calificat 25 - 50 ani, domiciliul Arad. Telefon 280876. (18607)

Angajez CROITORI în piele și MAȘINISTE cu experiență (cat I), str. N. Horga 11, Aradul Nou. (18669)

Angajez GESTIONAR cu garanție materială pentru magazin metalo-chimice, salar decsebit. Telefon 252389. (18678)

Angajăm VÂNZĂTOARE cu experiență pentru magazin alimentar. Telefon 289300. (18683)

Magazin alimentar angajează VÂNZĂTOARE CALIFICATE, 25 - 40 ani, domiciliu Arad. Telefon 280876. (18637)

Societate comercială angajează TÂMPLARI cu retribuții cuprinse între 1.700.000 lei și 3.500.000 lei. Informații telefon 276130, orele 8-14. (18676)

ANCOR CONFEX angajează CONFECȚIONERE la mașini de cusut liniare și triplok, personal pentru călcat și tinere spre calificare, str. Artileriei, nr. 1 (Poarta II ARIS). Telefon 256682. (18678, 18809)

Caut FEMEI cu experiență în CULTURILE AGRICOLE de SERĂ. Telefon 464174, 094 577 941. (18575)

TOMAIFICIO VENEZIANO angajează SECRETARĂ cunoștințe limba italiană; ȘEFĂ BANDĂ cu experiență în domeniul încălțăminte; CROITORI în piele manual și șțanță. Telefon 254233. (18570)

SC NATURAL CONSERV angajează MUNCITORI calificați și necalificați (femei) pentru sezon. Telefon 288725. (18112)

Angajez CONTABILĂ. Relații telefon 241758. (18701)

Angajăm 20 tineri, 9 șomeri, 3 elevi, 8 studenți, program flexibil, pe perioada vacanței și nu numai, salar 2.000.000-2.200.000 lei/ lună. Relații telefon 276817. (18581)

STEFANO COMP angajează: ȘOFER, AGENȚI COMERCIALI, VÂNZĂTOARE stand Jackson; stagiul militar satisfăcut, experiență minimă. Informații telefon 259241. (18703)

Angajăm MUNCITOARE calificate-necalificate (experiență SERE), absolvente școli agricole, chimice, industrie alimentară, maxim 40 ani. Telefon 287058. (18692)

Angajăm AGENȚI IMOBILIARI, studii minim liceul, cazier. Telefon 212099, 094 828 934. (18694)

SC ASTRA IMPEX SRL angajează ȘOFERI și MANIPULANȚI pentru depozit. CV-uri se depun la sediul societății din str. Constantin Brâncoveanu nr. 63-65 Arad, până la data de 21 07 2001. (18697)

SOCIETATE COMERCIALĂ profil alimentar angajăm VÂNZĂTOARE. Telefon 266211. (18671)

Angajăm OSPĂTARI, BARMANI, GRATARAGIU. Telefon 092 826 526. (18680)

Angajez VÂNZĂTOARE Piața Mihai Viteazul. Telefon 255636, în zilele lucrătoare, orele 9-17. (18727)

Angajez VÂNZĂTOARE pentru ABC alimentar non-stop. Telefon 094 206 599. (18742)

Angajăm CONTABIL, contabilitate primară magazin piese auto. Informații telefon 259880, 092 506 492, Calea Radnei nr. 256. (18710)

Angajez BĂRMĂNIȚE și OSPĂTĂRIȚE. Telefon 284306, 281343, 092 961 948. (18712)

SC „SIMBOL D" SRL angajează CROITOREȘE. Telefon 253616. (18765)

FIRMA INTERNAȚIONALĂ angajează AGENȚI tineri, inteligenți, cunoscători ai limbii maghiare. Așteptăm CV-urile la adresa Bd. Decebal 2-4, et. II, camera 21. (18773)

V-ar place să aveți un loc de muncă prin care să vă exprimați gustul în amenajări și să desenezi interioare? Se cere prezență plăcută feminină, diploma de designer sau arhitectură și cunoscătoare a limbii italiene. Informații telefon 212979. (18799)

PRESTĂRI SERVICII

Repar ieftin FRIGIDERE, garanțial; deplasare, transport - GRATUIT. Telefon 092.417.397. (18494)

Școala șoferi BELC, completează 19 locuri, la categoriile: B, C, C+E, până LUNI - 23 IULIE 2001, Casa Sindicatelor. Telefon 223004, 216570, 094.938.335. (18636)

AUTOMATIC SERVICE repară MAȘINI SPĂLAT AUTOMATE, domiciliu. Telefon 259146, 094.241.398. (18578)

„SILDOR PROD" execută reparații FRIGORIFICE; comercializează și montează AER CONDIȚIONAT. Se acordă garanția lucrării. Transport gratuit! Telefon 057 - 270622. (c. 277)

INSTALATOR AUTORIZAT execut instalații sanitare, încălzire. MONTEZ contoare apă. Telefon 275390, 093 084 421. (18739)

Executăm LUCRĂRI CONSTRUCȚII, prețuri mici. Telefon 091 450 307. (18719)

„DAMAR" repară mașini spălat automate, import, românești. Telefon 270518, 098 602 722. (18762)

Executăm LUCRĂRI de MENAJ și CURĂȚENIE, mutat mobilă, firme și persoane fizice. Telefon 094. 245.572. (18851)

DIVERSE

Cumpărați în rate, locuință, mașină, etc. CREDITE până la 500 milioane, dobândă 6% pe an, EURO - CASSA, Bd. Decebal, nr. 2-4 (Proiectări), etaj 2, camera 211. Telefon 095.368.746; 094.176.890. (18325)

NATURAL CONSERV str. Bicaz 1-5, telefon 288725, achiziționează căstraveți, fasole verde, pentru industrializare. Producătorii ne pot contacta zilnic, iar joi îi așteptăm la discuții, la sediul firmei. (18659)

SPITALUL ORĂȘENESC INEU solicită oferte privind lucrări de zugrăveli și vopsitorii tâmplărie lemn pentru POLICLINICA INEU. Ofertele se vor depune la sediul unității INEU, str. Republicii nr. 2, până la data de 20 iulie 2001. (18690)

OFER VALUTĂ ÎMPRUMUT, garanții imobiliare. Telefon 092 166 307. (18724)

La data de 30 iulie 2001, ora 13, se vinde la licitație publică imobilul proprietatea numitei Moț Lucreția, situat în Arad, str. Vaslui nr. 6, bl. 711, ap. 50, compus din apartament o cameră, baie, bucătărie, hol, în suprafață de 31 mp. Prețul de pornire, 76.000.000 lei. Licitația va avea loc la sediul Biroului executor Păsculescu Horia, Arad, Bd. Gen. Vasile Milea nr. 41. Informații zilnic, orele 8-9. (18726)

La data de 30 iulie 2001, ora 13,se vinde la licitație publică imobilul proprietatea numitei Bilaniuc Maria, situat în Arad, str. Vaslui nr. 6, bl. 711, ap. 52, județul Arad, compus din apartament cu o cameră, baie, bucătărie, hol, în suprafață de 31 mp. Prețul de pornire 50.000.000 lei. Licitația va avea loc la sediul Biroului executor judecătoresc Păsculescu Horia, Arad, Bd. Gen. Vasile Milea nr. 41. Informații zilnic, orele 8-9. (11725)

A.F. DIA cu sediul în Arad, str. Războieni bl. C, ap. 5, solicită autorizație de mediu pentru BAR-PIȚERIE în Piața Catedralei, ghereta nr. 24. Eventualele contestații se pot depune la Agenția de Protecția Mediului din B-dul Dragalina nr. 16, Arad. (18847)

CITAȚII

Față de obiectul dosarului nr. 6017/2001 prin care TODA DOREL, domiciliat în Arad, str. Preparandiei nr. 29, ap. 13, județul Arad, solicită pe cale necontencioasă dobândirea dreptului de proprietate prin uzucapiune, asupra imobilului situat în Arad, str. Căprioarei, înscris în CF nr. 341 Mureșel cu nr. top 164-165/c intravilan viran în suprafață de 248 mp, comunicăm persoanelor interesate că au posibilitatea să facă opoziție față de cele solicitate și că în termen de o lună de la ultima publicație Judecătoria va pași în judecarea cauzei. Termen de judecată s-a fixat la data de 4 septembrie 2001. (18708)

TURISM

OFERTĂ SPECIALĂ! LITORAL: MONTENEGRO 20, 27 07 cu vagon dormit, 245-410 DM; CROAȚIA 335 DM; TUNISIA 189$, TURCIA, MALTA, ROMÂNIA. Transport zilnic GERMANIA, cu reduceri, FRANȚA, ITALIA, SUEDIA, BUDAPESTA aeroport. Adresa: MONTANA TOUR, Bd. Revoluției nr. 31, telefon 213220.

SCHIMBURI

Schimb casă modestă, gaz, apă, etc, cu apartament 2 camere + diferență 2.000 DM. Telefon 094 126 125. (18699)

Schimb garsonieră București-central cu similar Arad, Siria nr. 188. Telefon 531052. (18733)

ÎNCHIRIERI

Închiriez spațiu comercial 120 mp, pe B-dul Revoluției, preț 900 $. Telefon 256314, 094.121.964. (18443)

Închiriez apartament 2 camere, ultracentral, superfinisat pentru birouri firmă. Telefon 057/212798. (18561)

Închiriez (numai la firmă) apartament 3 camere, parter, Micălaca bl. 340. Telefon 094.330.700. (18602)

Închiriez spațiu 60 mp pentru depozit sau producție pe str. Eminescu, la demisol. Telefon 095.633.489. (18548)

Ofer spre închiriere spațiu comercial 93 mp, parter bloc Z 28, Calea Aurel Vlaicu. Telefon 094.606.496. (18651)

Ofer spre închiriere spațiu central 140 mp. Telefon 092.344.810. (18633)

Închiriez spațiu str. Crișan, suprafața 90 mp. Informații telefon 094.907.469. (18635)

Ofer spre închiriere apartament mobilat. Telefon 210255. (18644)

Caut urgent să închiriez garsonieră sau apartament, ofer 100 - 200 DM. Telefon 210555. (18644)

Ofer spre închiriere 2 spații subsol 35 mp, în curte 17 mp. Telefon 282430. (18664)

Doresc să închiriez spațiu pentru spălătorie auto. Telefon 282430. (18664)

Dau în chirie spațiu 22 mp, pe Bd. Republicii, nr. 12-18, 300 $. Telefon 094.248.269; 228222. (18668)

Ofer spațiu 100 mp, pe termen lung, pentru activități comerciale, depozit, str. Dorobanților, toate dotările. Telefon 284013; 219748. (18499)

Închiriem cămin nefamiliști P+4, spațiu de producție și depozitare, mașină de șlefuit mozaic, autocamion 10 tone, cu șofer. Informații telefon 244803 și 274238, seara. (18177)

Închiriez garsonieră și apartament cu 2 camere, mobilat. Telefon 094 295 963. (18733)

Primesc în gazdă 2 fete sau doi băieți cu numai 100 DM pe cameră. Telefon 287996. (18777)

Ofer spațiu pentru închiriere, str. Eminescu nr. 4. Informații telefon 282061, 255762, 094 275 134. (18715)

Dau în chirie apartament 2 camere, mobilat, zonă centrală, termen lung. Telefon 095 702 992, 466155. (Ag. Pâncota).

PIERDERI

Pierdut carnet șomer 54838, eliberat de DMPS Arad, pe numele Panczel Ioan. Îl declar nul. (18682)

Pierdut carnet de student eliberat de U.V.V.G pe numele Dulceanu Marius. Îl declar nul. (18691)

Pierdut carnet șomaj eliberat de DMPS Arad, pe numele Pele Marius. Îl declar nul. (18804)

Pierdut carnet de asigurat eliberat de CAS Arad, pe numele Pițu Mihai. Îl declar nul. (18732)

Pierdut carnet de sănătate, eliberat de Circa Sanitară Turnu, pe numele Pițu Mihai. Îl declar nul. (18731)

† SERVICII FUNERARE †

SC „IN MEMORIAM" SRL, str. EMINESCU nr. 4 (ATENȚIE, vizavi de CINEMA MUREȘUL)
telefon: 057-211929; 093.343.964;
str. ORIZONTULUI nr. 9A, (Bujac)
oferă SERVICII FUNERARE COMPLETE - NON STOP. Sicrie-modele multiple (simple-lux), sicrie lux import ITALIA, ACCESORII. Intermediem COLACI, COLIVĂ etc.
ÎMBĂLSĂMĂM GRATUIT (formolizat).
OFERTĂ SICRIU, respete, cruce 1.200.000 lei (PLATA în RATE) Transport INTERN-INTERNAȚIONAL. (c.203)

POMPE FUNEBRE NON STOP.
„RO STYL COMPANY"
NE-AM MUTAT MAGAZINUL, TOT PE STR. EMINESCU DE LA NR. 4 LA NR. 20-22. Telefon 094.478.971; 214422.
LA ORICE ORĂ: spălat-îmbălsămat, formolizat, transport (intern și internațional).; SICRIE și RĂSPETE de calitate, import, PROSOAPE, BATISTE, PANGLICĂ, LUMÂNĂRI, COLIVĂ, COLACI, FANFARĂ.
INTERMEDIEM acte, gratuit.
ATENȚIE! Suntem producători! Aveți avantajul unor prețuri minime și posibiltatea de a plăti în rate. OFERTĂ: sicriu, cruce, respete-1.350.000 lei. (c.336)

† DECESE †

Cu adâncă durere anunțăm încetarea din viață a scumpei noastre soții, mamă și bunică,
SUSAN LETIȚIA,
în vârstă de 65 ani. Înmormântarea astăzi, ora 16, Cimitirul Sânicolaul Mic. Odihnește-te în pace, suflet blând.

Cu adâncă durere în suflet anunțăm încetarea din viață a celei ce a fost scumpă soție, mamă și bunică,
LENUȚA ALDA,
de 59 ani, din Aldești. Înmormântarea va avea loc astăzi, 19 iulie 2001, ora 13, la cimitirul din localitate. Dumnezeu s-o odihnească în pace! Familia îndoliată.

Cu adâncă durere în suflet anunțăm încetarea din viață a fiului, fratelui și cumnatului nostru drag,
VALEA PETRU,
la numai 46 ani. Înmormântarea va avea loc astăzi, 19 iulie 2001, ora 16, la Cimitirul Eternitatea. Dumnezeu să-l odihnească în pace! Mama îndoliată și fratele cu familia.

† CONDOLEANȚE †

Mulțumim tuturor celor care prin prezență, flori și condoleanțele transmise au fost alături de noi, pentru a ne mângâia în urma despărțirii de minunatul soț, tată și socru,
OPREA TEODOR,
fost deținut politic.
Familia îndurerată. (18774)

Suntem alături de familia SUSAN în greaua suferință pricinuită de decesul soției
SUSAN LETIȚIA (TIȚA).
Verișorii din Sântana. (18798)

Locatarii blocului Revoluției 31, sunt alături de familia HOSU la durerea pricinuită de încetarea din viață a mamei și transmit sincere condoleanțe. (18861)

† COMEMORĂRI †

Un pios omagiu celei care a fost soție, mamă, soacră și bunică,

AURELIA ȘTREANGĂ.
Ai lăsat în urmă lacrimi, jale și multă durere. Pentru dragostea cu care ne-ai înconjurat îți datorăm amintire veșnică. Cât ai trăit te-am iubit, cât vom trăi te vom plânge. Soțul Mihai, fiul Ioan cu familia, fiica Florica cu familia și fiul Mircea cu familia. Parastasul de 6 luni va avea loc duminică, 22 iulie, la Biserica Ortodoxă din satul Andrei Șaguna. Dumnezeu să o odihnească în pace! (18528)

Pios omagiu scumpei noastre mame și bunici,
STRĂTILĂ LIUDMILA,
la 6 săptămâni de la dureroasa despărțire. Dumnezeu să-i dea odihnă sufletului său nobil. Slujba de pomenire sâmbătă, 21 iulie 2001, ora 11, la catedrala Ortodoxă veche. Familiile: Budileanu și Medrea. (18646)

A trecut un an de când soția, mama și bunica noastră

BALTĂ MARIA,
din Grăniceri ne-a părăsit pentru totdeauna. „Acolo unde ai plecat/ E liniște, răcoare/ Acolo unde ești acum/ Nimic nu te mai doare/ Tu n-ai crezut că această boală/ Te va răpi cu-adevărat/ Ai sperat să te faci bine/ Dar moartea nu te-a mai lăsat." Dumnezeu s-o ierte! (18706)

● PRODUCE ȘI MONTEAZĂ UȘI ȘI FERESTRE DIN PVC
ARMAT CU PROFILE TROCAL GERMANIA
● PRODUCE ȘI VINDE GEAM TERMOPAN
LUCRU NEMȚESC

SATLINE

SALON DE EXPOZIȚIE:
ARAD, PIAȚA MIHAI VITEAZUL
BL. M 7, PARTER
TEL./FAX. 057/25 14 61; 094 50 72 11

COMPANIA DE TRANSPORT PUBLIC ARAD
Anunță următoarele:
Datorită unor lucrări de reparații la calea de rulare,
în perioada 20.07.2001-22.07.2001
începând cu data de 20.07.2001 orele 21,00
se întrerupe circulația tramvaielor pe următoarele tronsoane:
● PODGORIA - UZINA ELECTRICĂ-VOINICILOR
● PODGORIA - UZINA ELECTRICĂ - ZONA II-III
Circulația călătorilor din Stația Podgoria spre zona Micălaca și Zona II-III va fi preluată de autobuze care vor circula la un interval de 10 minute.
Circulația călătorilor spre zona suburbană se asigură cu tramvaiul din Stația Voinicilor.
(2059716)

S.C. PROMES S.A.
cu sediul în Sebiș, str. Morii nr. 50, jud. Arad SEBIȘ
Convoacă ADUNAREA GENERALĂ A ACȚIONARILOR
care va avea loc la sediul societății în data de 27.07.2001 orele 14,00.
ORDINE DE ZI:
1. Raportul de gestiune al Consiliului de Administrație
2. Raportul comisiei de cenzori
3. Aprobarea bilanțului contabil și a contului de profit și pierderi pe semestrul I 2001
4. Diverse
În cazul în care cvorumul prezent nu asigură desfășurarea statutară a adunării, se va reconvoca în data de 30.07.2001, orele 14,00.
Consiliul de Administrație
(Ag. sebiș, 5552868)

S.C. EXPERT S.A.
în calitate de lichidator al S.C. ALFAR S.A. - SERE ARAD,
în conformitate cu prevederile L. 64/1995 republicată,
VINDE LA LICITAȚIE PUBLICĂ DESCHISĂ, CU STRIGARE,
următoarele categorii de bunuri:
- autodube frigorifice Scania 20 To, preț 425.819.277
- mașini unelte (mecanică)
- tractoare V 445 + remorci
- remorci autocisternă și izotermă
- rezervoare combustibil
- pompe de stropit pentru insecticide carosate
- remorcă autotrailer - 20 To
- alte bunuri (liste noi)
- grup electrogen 38 KW
- conserve de legume și fructe
Lista bunurilor scoase la vânzare, prețul de pornire și regulamentul de licitație sunt afișate la sediul societății ALFAR S.A. din Arad, Calea Zimandului nr. 3.
RELAȚII SUPLIMENTARE
ing. Dabici Mirela, tel. 276.101.
(5915792)

ARCTIC ZANUSSI WHIRLPOOL BOSCH GORENJE ARISTON INDESIT IGNIS PHILIPS MOULINEX SIEMENS
La CORAURA
ACUM ESTE PREȚUL CEL MAI BUN

Avem
CEL MAI AVANTAJOS SISTEM DE RATE FĂRĂ AVANS
36 RATE

APARAT AER CONDITIONAT
TRANSPORT GRATUIT ÎN ORAȘ ȘI JUDEȚ
ARAD: Revoluției nr. 10, vis a vis de BANC POST, tel/fax: 270.424 - 270.525
ARAD: Micălaca, Piața Soarelui, 259.373 - 259.721 - 259.884, fax: 279.948
LIPOVA: Republicii nr. 5, 561.804
SONY PANASONIC AIWA
(2059313)

VALENTINA
Clarvăzătoare cunoscută în Arad si de întreaga lume pe unde a străbătut ca adevărată tămăduitoare cu HAR sfânt lăsat de la Dumnezeu.
Apreciată de lumea întreagă pentru calitatea, seriozitatea și experiența ei.
DOMNIA SA vă poate ajuta în orice situație.
Eliminând efectele magiei negre care vă curpinde.
Făcute de persoane rău intenționate, luate de la răspântie de drum sau blesteme din generații în generații vă poate aprecia dacă problemele pe care le aveți sunt provocate de natură sau malefice DIAVOLEȘTI, DACĂ DEPINDE de dânsa. Rezultatele sunt garantate de la prima ședință.

Dezleagă cununii, scoate argintul viu, vindecă epilepsia, impotența, bolile de piele, ajută în afaceri aduce liniște sufletească și multe altele.
Apelați 090.450.067.
O PUTEȚI GĂSI la telefon 090.450.067.
Mă numesc Alexandra din Timișoara. Pe această cale îi transmit mii de mulțumiri pentru calitatea și experiența pe care o deține deși aveam o vârstă cam înaintată dar n-am încetat căutările mele pentru a-mi dezlega cununia la preoți și vrăjitoare pe unde auzeam dar rezultatele întârziau să apară. Până ce din ziar am citit un articol de mulțumiri adresat doamnei VALENTINA. Am apelat dar fără speranță, dar incredibil s-a dovedit o tămăduitoare profesionistă de la prima ședință m-a dezlegat acum sunt alături de bărbatul vieții mele și urmează să ne căsătorim.
Prin natura pe care o prestez (Medicina Generală) nu credeam ca să ajung să apelez la tămăduitoarea VALENTINA care s-a dovedit să fie mai presus decât științele medicinei. Tocmai de aceea vreau din acest moment și pe această cale să îi aduc mulțumirile pe care le merită pe deplin deoarece a reușit după primele ședințe să depisteze și să scadă argintul viu din corpul meu și au făcut ca viața mea să reintre în normal. Apelați și nu ezitați.
Sunt Daniel din Arad. Nu mă pricep la vorbe mari dar pot privi ani de suferință prin care am trecut până ce am ajuns la doamna Valentina care prin Harul ei deosebit mi-a alungat blestemele din casă și sunt fericit cu întreaga familie. Aș fi bucuros să pot fi și eu de folos cu ceva, dar nu pot decât să vă mulțumesc în numele întregii familii.
(5927277)

BIROTICĂ
Leximis
Splaiul Gen. Gh. Magheru Bl. 329B (Micalaca)
Tel./Fax: 057/270111; 270100, Arad
www.leximis.ro, e-mail: office@leximis.ro
Tehnică de calcul
- PC compaq
- Imprimante HP, EPSON
Copiatoare MINOLTA
Seifuri
Mobilier de birou
Mașini de numărat bancnote
Centrale telefonice SOLOMON

Institutul SETAR
organizează cursuri de
▼ COORDONATORI DE TRANSPPORT
▼ ȘOFERI ADR (transport mărfuri periculoase)
▼ CONSILIERI DE SIGURANȚĂ PUBLICĂ ADR
Cursurile încep în data de 23.07.2001 orele 15,00 pentru coordonatorii de transport și la orele 16 pentru șoferii și consilierii ADR, la sediul Institutului SETAR din Grădiște, Str. Prunului nr. 66.
Informații la tel. 057-255.057 (Adrian Epure), 095.685.880.
(5927269)

Noi va oferim-Dumneavoastra alegeti
O vacanta de vis
Sejururi de neuitat:
-CROATIA
-CIPRU
-GECIA
-SPANIA
-TURCIA

Destinatii exotice:
-REPUBLICA DOMINICANA
-INSULELE CANARE
-SEYCHELLES
-TAILANDA
-MALTA
-MAREA NEAGRĂ–NICIUNDE NU E CA ACASA !
BILETE DE AVION in toate destinatiile,cu toate companiile, la cele mai avantajoase preturi
BILETE LA CIRCUITUL de FORMULA 1 din Ungaria
Business Jet România
Arad,Bv.Revolutiei 66
TEL :284.010;282466
(2059560)

ROMÂNIA
Biroul Executor Judecătoresc
Str. Republicii nr. 28 camera 10
Dosar execuțional nr. 53/2001
În data de 27.07.2001 ora 12,00, la Biroul Executor Judecătoresc Găluți Alexandru - Ineu, str. Republicii nr. 28 camera 10, vinde la licitație publică cota de 1/2 parte din imobiliul situat în loc. Ineu, str. Calea Aradului nr. 5, jud. Arad înscris în C.F. 7918, compus din sediu administrativ și magazie de lemn, în suprafață de 3.201 mp., la prețul de strigare de 393.000.000 lei.
Creditor urmăritor Cooperativa de Credit Banca Populară Phoenix.
Informații suplimentare la Biroul Executor Judecătoresc Găluți Alexandru - Ineu sau Serviciul juridic al Cooperativei de Credit Banca Populară Phoenix Arad.
(5927273)

BANCA "TRANSILVANIA" S.A.
SUCURSALA ARAD,
Str. Unirii nr. 5-7,
Tel. 057/283.122
CERTIFICATE NOMINATIVE
90 ZILE - 37% P.A.

ADEVĂRUL
COTIDIAN INDEPENDENT ARAD
Anul XIII, nr. 3361
Vineri, 20 iulie 2001 ● 20 pagini ● 4000 lei ● e-mail: adevarul@arad.ro; adv.pub@arad.ro
BRAT
Publicație auditată în semestrul II 1999
Tiraj mediu zilnic vândut: 34.958

WEST BANK S.A.
ARAD, B-dul Revoluției nr. 88
Tel: 284.888, Fax: 285.202
Dobânzi depozite persoane fizice
(suma minimă 500.000 lei)
1 lună 34%
2 luni 35%
3 luni 36%

EURO SAU EURO-DOLARUL?

Un mare filosof german, exasperat de lipsa de unitate a bătrânului continent, își finaliza cercetările prin următoarea concluzie: „Curvia asta de idei a distrus Europa!" Sărmanul gânditor, după ce studiase perioada marilor migrații, după ce aprofundase cruciadele și războaiele religioase și după ce se aplecase insistent asupra disputei dintre națiune și imperiu, s-a convins că unitatea europeană este doar o admirabilă utopie. Imperialii romani, primii care-și propuseseră unificarea prin cucerire a continentului, hașurau pe hărțile lor o bună jumătate a Europei, alături de inscripția „hic sunt leones" (aici sunt lei). Apostolul Petru, cel care adresa omenirii mesajul „Urbi et Orbi", alături de Apostolul Pavel - cel care este considerat unificatorul spiritual al Europei - s-au „întâlnit" ulterior cu ideile Reformei, care divizau din nou continentul. Carol cel Mare și-a epuizat cuceririle teritoriale după ce a creștinat germanicii, rugându-se împreună sub copacul lui Wotan. Corsicanul Napoleon Bonaparte, cel care preconizase o Europă unită (imperiu la acea vreme) și o monedă pe măsură, intitulată „EURO", s-a „convins" de efemeritatea ideii sub izbiturile cazacilor lui Kutuzov și ale dragonilor lui Wellington...

Mai apoi, după ce revoluțiile anului 1848 au zguduit iarăși Europa, economiștii continentului au ajuns la o primă compatibilizare monetară socotind banii după un singur criteriu, greutatea în aur. Numai că America, Africa, India sau China erau teritorii deja cucerite și sub presiunea ideilor europene („libertate, egalitate" etc.), căutau acum să-și câștige identitatea. Așa că, aurul sau argintul au devenit privilegiul celui care-l poseda într-o cantitate cât mai mare...

Prima conflagrație mondială (1914-1918), deși a dat câștig de cauză națiunilor în dauna imperiilor efemere, i-a nemulțumit pe economiști. Așa se face că, doar după două decenii, o nouă conflagrație a încins lumea. Numai că, acum, pe lângă aur, omenirea compatibiliza banul alături de petrol, gaze, alimente sau minereuri.

Deși Europa provocase tot ceea ce se petrecuse până atunci în lume, după 1945 bătrânul continent avea de înfruntat o „Americă salvatoare" (pentru intervenția căreia Churchill se rugase nopți în șir), o „Rusie comunistă" în plină expansiune și o „Asie" în devenire.

DORU SINACI

(Continuare în pagina 4)

Tensiuni sociale la Șeitin

SE REIAU OSTILITĂȚILE ÎN CONFLICTUL PRIMAR - DOCTORIȚE

Pag. 6

INTERVIU CU IONUȚ POPA, ANTRENORUL ECHIPEI F.C. UTA

Pag. 15

ARCADIA
Piața Soarelui, Bl. 603
Numai din Belgia
▼ Vând la prețuri atractive
▼ Montez profesional
MOCHETĂ DIN BELGIA ȘI LINOLEUM
EXECUT LA COMANDĂ
Orice tip de mobilier cu materiale occidentale
Telefon: 263637; 092-344830

Ieri, la Clubul Presei

PRIN TRAGERE LA SORȚI AU FOST DESEMNAȚI CÂȘTIGĂTORII PREMIILOR DE FIDELITATE „ADEVĂRUL" PE LUNA IULIE 2001

Foto: ȘT. MATYAȘ

Pag. 4

În piețele arădene

OFERTA TRAGE PREȚURILE ÎN JOS

Foto: AL. MARIANUȚ

Pag. 6

VREMEA ÎN WEEKEND

Vremea va fi instabilă și se va răci. Cerul va fi mai mult noros. Local, vor cădea ploi ce vor avea și caracter de aversă, însoțite izolat de descărcări electrice. Vântul va sufla moderat, din nord.

Temperaturi maxime: 23 la 26°C. Temperaturi minime: 12 la 15°C.

OAMENII DE CULTURĂ ARĂDENI ÎL SUSȚIN PE RĂZVAN THEODORESCU

Pag. 5

ABONEAZĂ-TE LA ADEVĂRUL

■ Pentru luna august, prețul abonamentului este de numai 40.000 lei ■ Se pot face abonamente și pe trei luni, șase luni și un an, abonații nefiind afectați de majorările de preț ulterioare.

PENTRU ABONAȚI, ZIARUL COSTĂ DOAR 1600 LEI

VIA Lawyers
Firmă de Avocați din Toronto Canada
OFERĂ REPREZENTARE JURIDICĂ PT
EMIGRARE
Canada
primește 300.000 noi imigranți !
PLATA LA OBTINEREA VIZEI
COSTURI ACCESIBILE
Arad, SC Proiect Arad SA cam. 124
B-dul Decebal, Nr. 2-4
Telefon 214.678

ALGLASS
MOBILIER DIN P.A.L. LA COMANDA
● BUCATARII ● DORMITOARE ● CAMERE DE ZI
NOU
VANZARI IN RATE
Calea Timișorii nr. 53; Tel./Fax: 278820
Piața Spitalului Bl. 1D; Tel/Fax: 253868

Calendar

■ Astăzi, Soarele răsare la ora 5 și 50 de minute și apune la ora 20 și 54 minute.

■ Au trecut 200 de zile din acest an. Au mai rămas 164 de zile până în 2002.

■ **Praznicul zilei: Biserica ortodoxă:** Sf. Prooroc Ilie Tesviteanul; **Biserica romano-catolică**: Sf. Ilie; **Biserica greco-catolică:** Sf. Profet Ilie Tesviteanul.

A venit BARZA!

La Arad: Bujor Cristian, Târziu Iulian Iosif, Budău Carla, Carman Alina Cătălina, Stan Iulia Crenguța, Viteler Dumitru, Gligor Remus Florin, Szanto Luisa Anamaria.

Party Show cu ecou ...

Televiziunea Intersat, Ziarul Adevărul și **Chartmaker Studio** vă invită astăzi, vineri 20 iulie a.c., pe plaja Party din incinta străndului „Neptun", unde se va înregistra emisiunea Party Show cu ecou. Toți cei care vor să participe la concursul de **Karaoke,** sunt invitați la Party Club începând cu orele 17,00. În cadrul emisiunii vor fi multe concursuri: **„Kaiser"**, parada modei, karaoke, iar recitalul emisiunii va fi susținut de trupa **No.1.** La Party show cu ecou. Vineri seara!

Horoscop

Vineri, 20 iulie 2001

Berbec (21.03-20.04). Nu ezitați să-i ajutați pe colegii care se descurcă mai greu și lăudați-i pe cei care reușesc să-și îndeplinească la timp sarcinile.

Taur (21.04-20.05). Porniți cu seriozitate la treabă, iar acțiunile pe care le întreprindeți vor face o impresie puternică celor din jur.

Gemeni (21.05-20.06). Încercați să profitați cât mai mult de momentele favorabile de care veți avea parte astăzi.

Rac (21.06-22.07). Lucrurile pe care vi le-ați programat astăzi nu vă vor ieși chiar din prima încercare, dar nu trebuie să vă îngrijoreze acest fapt, pentru că aveți destul timp la dispoziție pentru a le rezolva.

Leu (23.07-22.08). Dovediți-vă atașamentul și dragostea față de partener și prin fapte.

Fecioara (23.08-22.09). Ați reușit să vă redobândiți liniștea și echilibrul sufletesc și încet, încet vă revin buna dispoziție și entuziasmul.

MOCHETA
Arad, Piața Gării
Telefon 235.221
MARI REDUCERI DE PREȚURI
MONTAJ LA STANDARDE EUROPENE

Balanța (23.09-22.10). Vă veți confrunta cu unele situații în care vor trebui luate decizii cât mai rapide și mai corecte, căci altfel riscați să ratați anumite ocazii favorabile.

Scorpion (23.10.-21.11). Căutați în această perioadă să fiți cel mai mult în compania membrilor de familie, deoarece alături de ei vă veți simți mai bine.

Săgetător (23.11-21.12). Aceste zile nu vor fi destul de prielnice pentru nativii acestei zodii, căci veți fi morocănoși și fără nici un chef de nimic.

Capricorn (22.12-19.01). Există șansa unui câștig, nu prea mare, însă de bun augur pentru ceea ce doriți să întreprindeți în continuare, în perspectivă.

Vărsător (21.01-20.02). Fiți discret în manifestări și aveți grijă ce afirmații faceți vizavi de cei din jur, să nu cumva să le lezați amorul propriu.

Pești (19.02-20.03). La serviciu, spiritul dvs. de colegialitate și atitudinea sinceră, deschisă vor contribui substanțial la menținerea unui climat favorabil de lucru și sunt posibile realizări importante.

„ADEVĂRUL" VĂ ASCULTĂ

La telefonul dimineții, 280.944, între orele 9,00-12,00

Dan Dobre din Micălaca, bl. 611, are o problemă deosebită: vrea să spele, dar nu poate din cauză că apa este fie rece, fie... neagră. „Am sunat la Arterm și la RAAC, fiecare dintre ei, însă, aruncă vina pe celălalt", spune bărbatul.

Zamfira Ardelean a fost ieri la Oficiul Poștal din Vlaicu ca să transmită un fax. „Când mi-a venit rândul doamna care trebuia să transmită faxul mi-a spus nervoasă să mai aștept jumătate de oră până merge să-și ajute colega. Dar se poate așa ceva? se întreabă femeia.

Redactor de serviciu, A. B.

La telefonul după-amiezii, 280003, între orele 15,00 și 18,00

● **Farmacie centralizată.** Doamna Marinela Munteanu din Arad suferă de diabet. Până acum putea să-și procure insulina necesară de la orice farmacie. De-acum înainte, medicamentele gratuite vor putea fi procurate doar de la farmaciile spitalelor. În acest sens s-a emis o hotărâre de guvern.

„Nu știu de ce s-a trecut la această măsură. Am farmacie la doi pași, acum trebuie să mă duc să stau la coadă. Cred că toți cei în situația mea sunt enervați de acest fapt. Aș ruga Casa Județeană de Asigurări de Sănătate să facă ceva", spune doamna Munteanu.

Redactor de serviciu, G. C.

Lipova

Birou de integrare euro-regională

La începutul lunii august a.c., la Lipova se va deschide un Birou de integrare euro-regională. Capitalul îl asigură Banca Mondială și se ridică la trei miliarde de lei.

Scopul Biroului este acela de a veni cu proiecte concrete de finanțare. Domeniile pe care le vom aborda sunt cele de mediu și turism. Pentru început sunt vizate Băile Lipova și Cetatea Șoimoș.

N.O.

600 milioane lei și nu 6...

Referitor la materialul apărut în ziarul de ieri, cu titlul **„Sunt „puricați" de averi ilicite / Trei ofițeri superiori din poliție... și toți PCTF-iștii,** trebuie menționat fapul că **Ovidiu Marian** directorul Gospodăriei Comunale are un dosar penal pentru abuz în serviciu cu un prejudiciu de 600 de milioane lei și nu 6 milioane, cum greșit a apărut în ziarul de ieri.

UTILITARE

PIETE, TÂRGURI

Astăzi este zi de piață la Ineu, Lipova, Covăsînț, Mișca, Moneasa, Șepreuș, Șimand, Vladimirescu. Tot astăzi se organizează târguri săptămânale la Ineu, Șepreuș, Șimand.

Mâine, sâmbătă, vor avea loc târguri săptămânale la Felnac, Lipova, Pâncota, Hălmagiu și Moneasa, iar duminică, la Sântana și Vinga.

FARMACII DE SERVICIU

Farmaciile Remedium, B-dul Revoluției, nr. 52-54, telefon 233195 cu program de luni până vineri de la orele 7,30-20,00 iar sâmbăta de la 8,00-14,00, „SINAPIS", B-dul Revoluției, nr. 88, lângă Noul Stil, telefon 282369, Farmacia nr. 71 (Piața Avram Iancu), „NOUA FARMACIE", str. Andrei Șaguna, nr. 15, telefon 948 sunt de serviciu cu program non-stop.

URGENȚE STOMATOLOGICE

... asigură Cabinetul din str. Crișan (în spate la Gionelli), program non-stop. Telefon: 253794.

• În zilele de sâmbătă și duminică, urgențe stomatologice asigură și cabinetul din B-dul Revoluției nr. 62, ap. 17, între orele 9,00-19,00. Telefon: 256665.

ADMINISTRAȚIA FINANCIARĂ

Administrația Financiară a municipiului Arad: Asistență contribuabili (impozitul pe venitul global) - telefon 280633, 280733, int. 198.

CITIREA APOMETRELOR ÎN PERIOADA 16-20 IULIE

Aviator Sava, Gh. Popa, Closca, Horia, Mătăsari, Militari, Garoafelor, Șelari, Voluntarilor, Abatorului, Latină, Venus, Pădurii, Griviței, Ciorogariu, Cluju-lui, Oituz, Gh. Doja, Cpt. Ignat, Ciucașului, Bella Bartok, Grănicerilor, Aviator Vuia, Inului, Fânului, Artileriei, Dragalina, Unirii, Georgescu, Liceului, Târna-velor, Eroul Necunoscut, Occident, Triumfului, Labirin-tului, Teiului, Mureșului, Dorului, Tribunul Axente, Teche-lia, Castor, Pelicanului, Prunului, Mierlei, Salcâ-mului, Vișinului, Negruzzi, Mureșan, Necula, Rozelor, Șoimului, Romanței, Oradea, Vărădiei, Păpădiei, Viitorului, Florilor, Zamfirescu, Gorunului, Vezuviu, Râșnov, Lucreția, Rându-nicii, Salontei, Orient, Moraviei, Hortensiei, Orion, Grădina Poștei, Satelit.

TELEFON DE URGENȚĂ LA POLIȚIE: 955

Bătaie și suspendare

În noaptea de miercuri spre joi, un grup de tineri se plimba prin centrul Aradului. La un moment dat pe lângă ei a trecut o mașină a unei firme de protecție și pază. Un băiat din grup, de 21 ani, a strigat în urma autoturismului. Vehiculul a oprit și doi bodygarzi au coborât. Aceștia i-au tras câțiva pumni tânărului. În urma contuziilor, băiatul a ajuns la spital. El va depune plângere penală împotriva celor doi, conducerea firmei suspendându-i până la soluționarea cauzei.

A. B.

„Parașute" la arest...

Au fost arestate **Ciupe Ionela** (24 ani), fără ocupație și **Burcă Hornoi-Jianina Lia** (22 ani), ambele cu domicilul în Vladimirescu, care în perioada 1997-2001 au recrutat, îndemnat și au tras foloase materiale în urma practicării prostituției de către mai multe tinere minore.

Parchetul de pe lângă Tribunalul Arad urmează să decidă cât timp vor sta la „răcoare" cele două traficante de plăceri trupești.

Ghidul Asociației de locatari 2001

Începând din această săptămână, Asociația pentru Protecția Consumatorului distribuie celor interesați „Ghidul Asociațiilor de locatari 2001". Acesta conține 90 de pagini format A4 și este structurat în trei părți: legislație la zi în domeniu, contorizare, contabilitate - financiar, cu formularele necesare pentru acțiuni în justiție. Adresa de la care poate fi procurat este str. Episcopiei, nr.22,tel. 285670, în zilele de luni, miercuri și joi între orele10.00 - 13.00 și joi de la 16.00 - 18.00.

M.M.

CINEMATECĂ

Casa de Cultură a Municipiului anunță publicul că, vineri 20 iulie a.c., în sala cinematecii „Mihai Popovici" va rula filmul „Ultimul tango la Paris" în regia lui Bernardo Bertolucci.

Au plecat dintre noi!

✝ Ilion Elena (1921);
Boicu Olga (1908).

Echipa de serviciu

Ioan Tuleu
secretar de redacție

Bianca Felea,
Adela Homorâceanu,
Ioan Leac,
Ramona Vidulescu
tehnoredactare computerizată

Doina Jurcă,
Madiana Mican
Călin Mnerie,
Dacian Toduța
corectură

ASTRA VAGOANE ARAD S.A.
A TRINITY INDUSTRIES INC. COMPANY

Angajează

INGINER

Condiții:

■ Studii de specialitate:
- Material rulant
sau
- Tehnologia sudurii

■ Stagiul militar satisfăcut
■ Competența de a lucra într-o echipă performantă

Constituie un avantaj cunoașterea limbilor engleză și germană precum și cunoștințe în exploatarea calculatorului.

CV-ul și scrisoarea de intenție se vor depune la serviciul Personal Training, telefon: 202.296.

(5927279)

Prețul aurului

Banca Națională: Pentru gramul de aur de 24 K, prețul cu ridicata - **253.062 lei**; prețul de achiziție **227.758 lei**. Prețuri înregistrate ieri.

Piața neagră - Aur 14 K: cumpărare - 130.000 lei/g, vânzare - 135.000 lei/g. **Aur 18 K**: cumpărare - 160.000 lei/g, vânzare - 180.000 lei/g.

BB Computer SRL
ARAD Str. N. Bălcescu nr. 12 tel/fax: 057-280555, 280666
AUTORIZAT DE CENTRUL NATIONAL DE PREGĂTIRE ÎN INFORMATICĂ BUCUREȘTI CPIS A

Centrul teritorial de pregătire în informatică organizează

Cursuri de vară la prețuri speciale

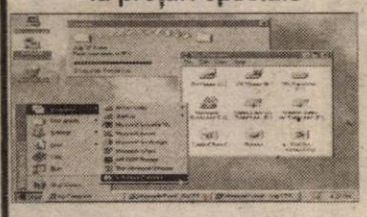

Inițiere în Windows 98 - copii
Programat: **13.08.2000 dimineața**

Utilizare Windows 98 (Inițiere)
Programat: **21.08.2001 după masa**

Utilizare PC în Birotică
Programat: **24.07.2001 după masa**

Utilizare Word 2000 în limba română
Programat: **20.08.2001 după masa**

Diplomele sunt eliberate cu avizul **Ministerului Educației Naționale**

CURSUL VALUTAR*

VALORI ÎNREGISTRATE IERI, 19 IULIE 2001

Denumirea valutei	BNR	BCR		BRD		Banca Transilvania		Banca Agricolă		Bursa neagră	
		C	V	C	V	C	V	C	V	C	V
Dolar S.U.A.	29421	29260	29460	29200	29500	29300	29800	29260	29850	29500	29700
Marca germană	13183	12653	13129	12685	13025	12400	12920	12350	12900	12600	12850

Un motiv de bucurie în plus pentru utilizatorii KAMARAD şi CONNEX GO!

Câştigătorii premiilor au cumpărat şi activat cartelele reîncărcabile KAMARAD şi CONNEX GO! în perioada 21 mai-1 iulie, au răspuns corect la întrebarea concursului şi au expediat cuponul de concurs până la data de 3 iulie 2001 (data poştei).

Cameră digitală MX 1200

1 **Huţanu Mihai Ciprian** – Buşteni, Prahova

Aparat CLEAR SHOT 50 Auto Focus EX

2 **Abraham Klara** – Sânmartiniciuc, Harghita
3 **Aldea Florin** – Mediaş
4 **Ambrus Glad Remus** – Cluj Napoca
5 **Andras Adrian** – Vadul Izei, Maramureş
6 **Andrea Florin Gabriel** – Ocna Mureş
7 **Andrei Horia** – Arad
8 **Andronic Daniela** – Satu Mare
9 **Anghel Marius** – Braşov
10 **Apolzan Nicolae** – Tălmaciu, Sibiu
11 **Aran Ana** – Cluj Napoca
12 **Ardelean Ioana Larina** – Curtici
13 **Bandaş Gheorghe** – Miercurea Ciuc
14 **Barbu Ioana Claudia** – Sibiu
15 **Bartha Izabella** – Târgu Mureş
16 **Batis Joszef** – Cluj Napoca
17 **Bejenaru Mariana** – Predeal
18 **Băian Cătălin** – Sântana, Arad
19 **Berchi Vasile** – Mediaş
20 **Boncioagă Constantin Caroiin** – Fărtăşeşti, Vâlcea
21 **Bordeianu Nicolae Marius** – Sibiu
22 **Branea Robert** – Cluj Napoca
23 **Calderin Espinosa Fernando** – Satu Mare
24 **Cărjă Paraschiva** – Mihai Viteazul, Cluj
25 **Chirea Florin** – Sibiu
26 **Circiu Gheorghe** – Braşov
27 **Cogălniceanu Neculai** – Zărneşti
28 **Comşa Alexandra Ioana** – Mediaş
29 **Csaszar Arpad** – Arad
30 **Cuc Roxana Elena** – Cluj Napoca
31 **Czifra Vergil** – Gheorghieni
32 **Dragna Marian** – Sighişoara
33 **Druţă Virgil** – Braşov
34 **Ferezan Elena Maria** – Sighişoara
35 **Florea Ionel Claudiu** – Târgu Mureş
36 **Florea Viorel** – Tritenii de Jos, Cluj
37 **Franko Rudolf** – Sighetul Marmaţiei
38 **Frâncu Mihaela** – Sibiu
39 **Garoiu Gheorghe Lucian** – Zărneşti
40 **Gângan Constantin Ioan** – Sibiu
41 **Ghidibacă Walter Hedwig** – Cluj Napoca
42 **Grama Ioan Mihai** – Beclean, Braşov
43 **Grancea Ionel** – Codlea
44 **Grigorovici Monica** – Braşov
45 **Haidu Aurina** – Beiuş, Bihor
46 **Hossu Ioan Marcian** – Şomcuta Mare, Maramureş
47 **Inoan Ina Gabriela** – Cluj Napoca
48 **Iordache Victor** – Braşov
49 **Komlodi Alexandru** – Arad
50 **Kovaccster Radu Florentin** – Sighetul Marmaţiei
51 **Kovacs Tihomer** – Bilan, Harghita
52 **Lukaci Ilona** – Baia Mare
53 **Marinca Teodora Loredana** – Arad
54 **Matei Marioara** – Braşov
55 **Mathe Istvan** – Racu, Hunedoara
56 **Mazilu Cristinel Constantin** – Sibiu
57 **Măciucă Prodan Dorina** – Cluj Napoca
58 **Medeşan Bazil Roman** – Braşov
59 **Milcomete Camelia** – Strehaia, Mehedinţi
60 **Miron Ion** – Braşov
61 **Motoaşcă Ioana Ştefania** – Cluj Napoca
62 **Munteanu Florin** – Braşov
63 **Mureşan Smaranda** – Bistriţa
64 **Mureşan Bogdan Nicolae** – Baia Mare
65 **Mureşian Anca Sanda** – Cluj Napoca
66 **Nedea Florica** – Arad
67 **Nuţă Vasile** – Potesti, Vâlcea
68 **Olah Erika** – Oradea
69 **Palade Costică** – Codlea
70 **Patrinca Andrei Ciprian** – Sibiu
71 **Perlachi Ştefan Alexandru** – Ineu, Arad
72 **Petruş Ileana Cezarina** – Braşov
73 **Pîrjol Adrian** – Sfîntu Gheorghe
74 **Poiana Lidia** – Arad
75 **Pop Raluca** – Cluj Napoca
76 **Popa Cătălina** – Bezdead, Dâmboviţa
77 **Popa Elena Ramona** – Sebeş
78 **Popan Mihai** – Cluj Napoca
79 **Porumb Adrian** – Baia Mare
80 **Puiu Filip** – Arad
81 **Radu Nicolae** – Petreşti
82 **Saitiş Daniel Victor** – Cluj Napoca
83 **Salasan Marinela** – Lipova
84 **Saulian Traian Ioan** – Turda
85 **Secelean Gabriella** – Braşov
86 **Smărăndescu Constanţa Mariana** – Târgovişte
87 **Soltesz Adrian Gabriel** – Arad
88 **Stetco Axenia Livia** – Vişeu de Sus
89 **Stolca Ioan Gabriel** – Tălmaciu, Sibiu
90 **Suciu Virgil** – Arad
91 **Szasz Rozalia** – Toplita, Harghita
92 **Şerban Ioan** – Uriu, Bistriţa Năsăud
93 **Şoimoşan Constantin** – Cicir, Arad
94 **Tanko Tibor** – Miercurea Ciuc
95 **Totos Balint** – Şimleu Silvaniei, Sălaj
96 **Tudosie Cosmin Alexandru** – Cugir, Alba
97 **Vale Elena Daniela** – Apateu, Arad
98 **Vasiu Octavian Liviu** – Oradea
99 **Vlad Alexandrina** – Tămboieşti, Vrancea
100 **Voicu Camelia Mirela** – Miercurea Ciuc
101 **Zoicaş Florica Claudia** – Baia Mare

Aparat CLEAR SHOT 3 EX

102 **Aldeleanu Tiberiu Valentin** – Arad
103 **Andreica Florin Felix** – Satu Mare
104 **Antal Ştefan** – Mediaş
105 **Ardelean Alina Simona** – Baia Mare
106 **Ariton Costică Cristian** – Galaţi
107 **Auner Walter Mihail** – Făgăraş
108 **Avram Vasile** – Mediaş
109 **Baciu Gabriela** – Călan
110 **Badara Mihai Daniel** – Braşov
111 **Badiu Augustina Maria** – Cluj Napoca
112 **Baksai Kinga** – Gheorghieni
113 **Balint Maria** – Homorod
114 **Băluţă Marian Claudiu** – Braşov
115 **Barbu Florin** – Străoane, Vrancea
116 **Barbu Rodica** – Cămăşuiul de Sus, Sibiu
117 **Bardici Alina** – Codlea
118 **Bardocz Laszlo** – Miercurea Ciuc
119 **Baricz Zoltan** – Joseni, Harghita
120 **Bălan Cristina** – Timişoara
121 **Becheş Andrei** – Sibiu
122 **Beldean Aurel** – Cluj Napoca
123 **Benta Ioana Elena** – Sibiu
124 **Bercea Gabriela** – Cluj Napoca
125 **Bertea Avram** – Alma Dumbrăveni, Sibiu
126 **Beza Adrian Octavian** – Sibiu
127 **Bilanici Rareş** – Satu Mare
128 **Biro Edith** – Braşov
129 **Bitai Adrian Csaba** – Sfîntu Gheorghe
130 **Bitai Anne-Maria** – Zărneşti
131 **Bitay Levente Ladislau** – Cluj Napoca
132 **Bob Lucian** – Cluj Napoca
133 **Bob Mircea** – Baia Mare
134 **Bodin Corina** – Beiuş
135 **Bolasz Eniko** – Baia Mare
136 **Bologa Ioan** – Luduş, Mureş
137 **Bolovan Julien Daniel** – Făgăraş
138 **Boşan Arpad** – Vălenii de Mureş
139 **Bozdog Maria Magdalena** – Sibiu
140 **Bozoki Iosif** – Arad
141 **Braniste Ştefan** – Mediaş
142 **Brînet Viorica Mariana** – Hălmagiu, Arad
143 **Bronţ Marcela Mihaela** – Oradea
144 **Bumbar Cristina Valentina** – Cluj Napoca
145 **Bungiac Adrian** – Atel, Sibiu
146 **Bunyi Cristina Alina** – Baia Mare
147 **Careba Emanuel** – Arad
148 **Cândea Ioan** – Sibiu
149 **Căldărar Ioan** – Braşov
150 **Căprucean Iosif** – Măieruş, Braşov
151 **Căzănescu Cezar** – Satu Mare
152 **Cheptine Iulian** – Râşnov
153 **Chesaru Maria Claudia** – Cluj Napoca
154 **Chicinaş Gavrilă** – Cluj Napoca
155 **Chirilă Cristian** – Salonta, Bihor
156 **Chiş Marius** – Cluj Napoca
157 **Ciobanu Ana Laura** – Oradea
158 **Ciofac Costel Ginel** – Botoroaga, Teleorman
159 **Ciurlică Gabriela** – Paşcani
160 **Clepce Raul Emilian** – Arad
161 **Cociuban Florin** – Chişneu-Criş, Arad
162 **Codrea Florin Vasile** – Sighetul Marmaţiei
163 **Codrea Ioan** – Satu Mare
164 **Colceriu Adriana Maria** – Sibiu
165 **Coman Adrian** – Moisei, Maramureş
166 **Coman Ioan** – Berivoi, Braşov
167 **Comşa Răzvan** – Braşov
168 **Costei Raluca Maria** – Sibiu
169 **Cot Daniel** – Arduşat, Maramureş
170 **Cozma Laszlo** – Oradea
171 **Cristea Corina Marinela** – Sibiu
172 **Csata Imre** – Sărmaş, Harghita
173 **Cseh Krisztina** – Oradea
174 **Csercse Ioazef** – Sânsimion, Harghita
175 **Dan Ioan** – Cluj Napoca
176 **Danciu Monica Rodica** – Cluj Napoca
177 **Dascălu Marilena** – Băiţa, Sibiu
178 **Dem Rodica** – Oradea
179 **Diaconu Mirela** – Satu Mare
180 **Dimeny Szabolcs Liviu** – Ozun
181 **Dimitriu Valentin** – Cluj Napoca
182 **Dinu Ioan** – Sîmbăta de Sus, Braşov
183 **Dinu Mihail** – Baia Mare
184 **Dipsali Cristina** – Arad
185 **Dobrean Florin Horaţiu** – Luduş, Sibiu
186 **Domşa Ioan Cristian** – Mediaş
187 **Dragomir Zenovia** – Tălmaciu, Sibiu
188 **Drîmbo Dumitru** – Oradea
189 **Dronca Dorinel Vasile** – Pîncota, Arad
190 **Dudu Adrian** – Braşov
191 **Dumitraşcu Adrian** – Cîmpulung, Argeş
192 **Erdelyi Ecaterina** – Braşov
193 **Făgăraş Dan Florin** – Toplita, Harghita
194 **Fărăgău Adriana** – Cluj Napoca
195 **Fechete Maria Flaminia** – Arad
196 **Feher Sorin Mircea** – Deva
197 **Felmeri Lorand** – Târgu Mureş
198 **Filea Diana** – Braşov
199 **Filipescu Ileana Magdalena** – Braşov
200 **Finna Attila** – Sfîntu Gheorghe
201 **Florean Florica Otilia** – Şagu, Arad
202 **Gabor Stefan** – Cluj Napoca
203 **Gafiţa Ciprian Vasile** – Braşov
204 **Gălan Daniel** – Sibiu
205 **Gherasim Elena** – Durău, Neamţ
206 **Gligorea Norica** – Păltiniş, Sibiu
207 **Godri Attila** – Zagon, Covasna
208 **Gologan Marius Ion** – Râşnov, Braşov
209 **Goman Alin Florin** – Marginea, Bihor
210 **Grigore Tiberiu** – Cîmpina
211 **Grigorescu Traian Dan** – Hălmagiu, Arad
212 **Guiaş Elena Rodica** – Oradea
213 **Hajas Elisabeta** – Arad
214 **Harlisca Doina** – Baia Mare
215 **Heublein Peter** – Sibiu
216 **Hildebrand Szilveszter** – Ciceu, Harghita
217 **Hintea Teodor** – Braşov
218 **Holoingher Dragoş** – Arad
219 **Iacob Dumitru** – Breten, Covasna
220 **Ibolya Orban** – Sighişoara
221 **Ichim Bianca** – Braşov
222 **Iliescu-Bantu Meda Andreea** – Braşov
223 **Irimie Sorina Maria** – Pilu, Arad
224 **Jipa Victor** – Borsec
225 **Juhos Vasile** – Zalău
226 **Jula Margareta** – Cluj Napoca
227 **Keresztesi Francisc** – Baia Mare
228 **Kissmodi Peter** – Idiotca, Harghita
229 **Korodi Aron Emeric** – Oradea
230 **Lang Eva** – Cluj Napoca
231 **Langa Ioan** – Ohaba pe Vale, Braşov
232 **Lascu Ioan** – Cluj Napoca
233 **Lazăr Florica** – Baia Mare
234 **Lungu Leniuţa** – Braşov
235 **Macovei Ioan Sandu** – Cluj Napoca
236 **Maier Maria** – Baciu, Cluj
237 **Maier Mirela Simona** – Braşov
238 **Manciu Mircea Mihai** – Tălmaciu, Cluj
239 **Marton Erika** – Odorhei
240 **Mate Karoly Koppany** – Miercurea Ciuc
241 **Matei Delia** – Braşov
242 **Matei Marius Teodor** – Tărnăveni, Mureş
243 **Mavroian Narcis Ciprian** – Lipova
244 **Măntăluţă Cătălin Marian** – Botoşani
245 **Măzărescu Cătălin** – Băieşti, Gorj
246 **Măzărean Cristina Mihaela** – Braşov
247 **Medeşan Virgil Daniel** – Mediaş
248 **Michile Tunde Carmen** – Aleşd, Bihor
249 **Mihalt Istvan** – Târgu Mureş
250 **Mihet Emanuel** – Călugăreni, Arad
251 **Mircea Cristina** – Cluj Napoca
252 **Mocan Adrian** – Braşov
253 **Mociofan Georgeta** – Făgăraş
254 **Moga Ioan** – Micasasa, Sibiu
255 **Moga Marius Ălin** – Cluj Napoca
256 **Moldovan Veronica** – Cluj Napoca
257 **Moş Petru** – Oradea
258 **Motoran Laura Mariana** – Oradea
259 **Moţ Moisa** – Arad
260 **Munea Devid** – Sibiu
261 **Munteanu Horia** – Hoiceru de Jos, Braşov
262 **Musteaţă Cerasela** – Braşov
263 **Naghiu Monica** – Cluj Napoca
264 **Nastalin Olimpia Ana** – Sibiu
265 **Neagu Cătălin** – Braşov
266 **Nedea Dimitrie Marius** – Arad
267 **Negrău Marius Viorel** – Oradea
268 **Nistor Theodora** – Mediaş
269 **Novacovici Veronica** – Oradea
270 **Oancea Cristina** – Ghimbav, Braşov
271 **Obrodoviciu Martin** – Mediaş
272 **Olti Agoston** – Siculeni, Harghita
273 **Oprincă Diana** – Corbu, Harghita
274 **Oşan Adina Elena** – Mediaş
275 **Pakot Laszlo** – Braşov
276 **Pasztor Iuliana** – Braşov
277 **Pădurean Gheorghe** – Cluj Napoca
278 **Pestrea Cătălin** – Braşov
279 **Peter Bodoczi Ramona** – Târgu Mureş
280 **Petrass Istvan Attila** – Sfîntu Gheorghe
281 **Petrea Dragoş** – Roman, Neamţ
282 **Pop Victor Florin** – Cluj Napoca
283 **Popa Adina** – Mediaş
284 **Popa Amalia Viorica** – Oradea
285 **Popa Andrei** – Cisnădie
286 **Popa Gelu Adrian** – Râşnov, Braşov
287 **Popa Maria** – Variaş, Timiş
288 **Popa Mihail** – Bucureşti
289 **Popescu Mircea** – Mediaş
290 **Popovici Lavinia** – Dumbrăveni, Sibiu
291 **Porojan Constantin** – Răscăieţi, Dâmboviţa
292 **Postolică Iulian Alin** – Braşov
293 **Preduşcă Bogdan** – Braşov
294 **Prinyi Tifor** – Roşiori, Bihor
295 **Puia Octavian** – Braşov
296 **Racovan Marius** – Satu Mare
297 **Ravnea Gheorghe** – Făgăraş
298 **Rădoiaş Robert Daniel** – Braşov
299 **Rozsa Alice Angela** – Baia Mare
300 **Rus Anamaria** – Cătaie, Cluj
301 **Ruzsa Natalia Rodica** – Oradea
302 **Sabo Camelia** – Arad
303 **Sandu Lucia** – Beiuş, Bihor
304 **Selegean Dorin** – Baia Mare
305 **Silivestru Marius** – Agnita, Sibiu
306 **Sime Daniel Felician** – Cluj Napoca
307 **Simionescu Mihai Horea** – Stei, Bihor
308 **Simon Eugen Petru** – Satu Mare
309 **Sinea Ioan** – Sibiu
310 **Sleam Liana** – Baia Mare
311 **Sotoc Ciprian Gheorghe** – Oradea
312 **Spiridon Carmen Elena** – Braşov
313 **Stark Csaba** – Baia Mare
314 **Stir Romulus Alexandru** – Sibiu
315 **Stoian Mihai** – Braşov
316 **Suciu Anca Maria** – Rontău, Bihor
317 **Şomcutian Vlad** – Tăutii Măgheruş, Maramureş
318 **Ştefan Constantin Filip** – Satu Mare
319 **Ştiucă Seraiu Alexander Dan** – Arad
320 **Şuteu George Ioan** – Sibiu
321 **Szabo Andras** – Miercurea Ciuc
322 **Szabo Brigitta Vilma** – Oradea
323 **Szasz Gabor** – Baraolt
324 **Szasz Ovidiu Gabriel** – Făgăraş
325 **Szekely Alexandru Mihai** – Cluj Napoca
326 **Szini Andrei Laszlo** – Târgu Mureş
327 **Szocs Domokos** – Odorheiu Secuiesc
328 **Talpoş Titi Petre** – Sibiu
329 **Tapu Victor Julian** – Zărneşti, Braşov
330 **Tarniţă Adrian Ioan** – Reghin
331 **Tipter Nandor** – Oradea
332 **Ţintea Adrian Nicolae** – Braşov
333 **Tirtălaş Adrian** – Braşov
334 **Tomoiagă Maria** – Vişeu de Sus, Maramureş
335 **Tuca Adrian** – Vişeu de Sus, Maramureş
336 **Tudor Ionela Aurelia** – Subcetate-Mureş, Harghita
337 **Urak Gyongyver** – Baraolt
338 **Vancsa Gabor** – Miercurea Ciuc
339 **Varga Pongracs Iosif** – Satu Mare
340 **Vătăşelu Jeanina** – Sibiu
341 **Vikol Lehel** – Târgu Seculesc
342 **Vincze Peti Matei** – Cluj Napoca
343 **Vinerean Daniela Maria** – Sibiu
344 **Vinter Gabriela** – Braşov
345 **Vlaic Alina Lucia** – Cluj Napoca
346 **Vlădău Marcela** – Bucium, Braşov
347 **Voicu Camelia Mirela** – Miercurea Ciuc
348 **Zaharescu Andreea** – Braşov
349 **Zaharia Marius** – Sibiu
350 **Zavate Elela** – Braşov
351 **Zilcsak Otto** – Roşia, Sibiu

Premiile vor fi trimise câştigătorilor prin PRIORIPOST până la data de 31.07.2001 la adresa şi persoana specificate pe cupon.

În cazul în care destinatarul nu e găsit la adresa menţionată pe cupon, premiile vor fi puse la dispoziţia câştigătorilor de către MobiFon S.A. până la data de 31.08.2001.

Pentru că acolo unde este CONNEX, sunt câştigatorii!

CONNEX®
Viitorul Sună Bine

Astăzi

Sfântul Prooroc Ilie și hramul mănăstirii Feredeu

Astăzi, Biserica prăznuiește suirea la Cer, cu căruța de foc a Sfântului Prooroc Ilie Tesviteanul. Acesta era feciorul lui Sovac, preotul Legii vechi, locuind în cetatea Tesve, din Galaad, de dincolo de Iordan (de unde și numele Proorocului Ilie Tesviteanul) și a trăit cu peste opt sute de ani înainte de întruparea Mântuitorului pe vremea lui Ahab, regele evreilor.

Acest rege își luase de soție o prințesă feniciană, Isabela din Sidon, femeie de alt neam și închinătoarea lui Baal, zeul fenicienilor. Și ea îndemna pe rege să părăsească vechea credință a iudeilor, în Dumnezeul cel adevărat și să se închine lui Baal, nu numai el, ci să silească tot poporul să-l urmeze, întorcându-se la păgânătate. Deci, regele, prețuind mai mult deșarta frumusețe a femeii, decât mântuirea sufletului său, a părăsit credința cea bună și îmbrățișând el însuși legea, idolească, a dat poruncă și mult ajutor spre aducerea poporului credincios la închinarea idolilor, prigonind pe apărătorii dreptei credințe, ridicând capiști idolești, pretutindenea pe pământul lui Israel și ținând în mare cinste pe preoții lui Baal.

I-a ridicat atunci, la chemerea Domnului Ilie Proorocul și venind la curtea regelui îl mustra prin cuvinte aspre pentru rătăcirea lui. Dar văzând că nu poate aduce pe rege la calea cea dreaptă a credinței strămoșești, l-a vestit că se va abate asupra țării o foamete mare, care va ține trei ani și jumătate, ca pedeapsă pentru lepădarea lui de credință. Regele căutând să-l omoare, Proorocul Domnului s-a ascuns, în cele din urmă, în Fenicia, unde mâna regelui nu-l mai putea atinge.

După trei ani și jumătate însă Proorocul s-a întors la curtea lui Ahab. Cu jertfa adusă pe muntele Carmel. Proorocul a dovedit că străvechea credință pe care o apăra el, era credința cea adevărată. Poporul însuși văzând minunata dovadă a Proorocului, a strigat: „Dumnezeul lui Ilie este Dumnezeul cel adevărat." Și, prinzând pe slujitorii cei mincinoși ai lui Baal, i-a ucis ca să nu mai înșele pe nimeni. Și foametea a încetat printr-o ploaie binecuvântată la rugăciunea Proorocului.

De marele prooroc Ilie - cel care a săvârșit multe fapte minunate și a fost ridicat la ceruri într-un vârtej de flăcări și într-un car de foc - și-a legat hramul sfânta mănăstire Feredeu.

Așadar, sfânta mănăstire Feredeu, cu biserica din deal, având hramul Sf. Prooroc Ilie Tesviteanul, și complexul monahal din vale, situat la 2 km lateral stânga pe șoseaua Șiria-Covăsânț (cu posibilități de acces auto) este, vineri, 20 iulie, în mare sărbătoare.

Programul sfintelor slujbe cuprinde:

- *orele 8 - sfințirea apei și acatistul proorocului Ilie*
- *orele 9,30 - Sfânta liturghei arhierească pontificată de P. S. Episcop Timotei*
- *orele 12 - Taina Sfântului Maslu, urmată de o agapă oferită pentru pelerini.*

Preacuviosul arhimandrit Ilarion Tăucean, starețul sfintei mănăstiri Feredeu, cu părinteasca dragoste cunoscută, îi așteaptă pe toți cei ce doresc reculegere, binecuvântare cerească și rugăciune dumnezeiască.

20 IULIE - ZIUA ENERGETICIANULUI

În data de 20 iulie, în fiecare an, se sărbătorește Ziua Energeticianului care în calendarul ortodox coincide cu marea sărbătoare religioasă „Sfântul Ilie". „Aniversarea acestei zile constituie un deosebit prilej de a adresa tuturor colaboratorilor noștri multă sănătate, succes în activitatea pe care o desfășoară și să îi asigurăm de eforturile noastre pentru realizarea unor servicii de calitate în condiții optime, iar celor care fac parte din marea familie a energeticienilor un călduros «La mulți ani» cu realizări deosebite!, ne-a informat dl. **Cornel Secianschi**, directorul Exploatării de distribuție a energiei electrice Arad.

Ieri, la Clubul Presei

CÂȘTIGĂTORII PREMIILOR DE FIDELITATE „ADEVĂRUL" PE LUNA IULIE 2001

Peste 12.000 de plicuri cu taloane de concurs „PREMIILE DE FIDELITATE ADEVĂRUL" ale celor mai „înrăiți" cititori ai ziarului nostru au fost în urnă ieri la extragerea care a avut loc la Clubul Presei. De data aceasta extragerea a fost făcută de dl. ec. Dan Traian Țoldan, director operațional al Direcției Regionale de Presă Timișoara și supervizată de dl. Ec. Pavel Răzman, șeful Oficiului Județean de Poștă Arad.

În prezența conducerii ziarului, a domnului președinte Dorel Zăvoianu au fost extrase cele 10 premii de fidelitate. Dar iată fericiții câștigători din luna iulie 2001:

▼ PARASCAI MARIA din Arad, Str. Alba Iulia nr. 3, bl. 534, etaj I, ap.4
▼ TOADER MARTIN din Arad, Str. Zimbrului nr. 24
▼ BORTIȘ NICOLAE din Arad, Str. Poetului nr. 61/B, bl. Z6, sc. A, ap. 1
▼ ZIEGELBAUER IOAN din Arad, Str. Bradului nr. 13
▼ COMANDARU FLOARE din Șicula nr. 298

Foto: ST. MATYAȘ

▼ GLIGOR IOAN din Zimandu Nou nr. 187
▼ CRÎSNIC VASELEA din Șeitin, Str. Avram Iancu nr. 28
▼ GABOR HORTENZIA din Lipova, Str. N. Bălcescu nr. 28
▼ PALFI ELENA-DANIELA din Chișineu-Criș, Str. N. Bălcescu nr. 16 A
▼ IUGA IOAN din Cintei, nr. 391.

Cei zece abonați câștigători sunt invitați luni, 23 iulie 2001, ora 12 la sediul redacției ziarului „ADEVĂRUL" din Arad, B-dul Revoluției nr. 81 pentru a-și ridica premiile în valoare de 500.000 lei fiecare.

Câștigătorii sunt rugați să aibă asupra lor buletinul de identitate.

NICU COJOCARU

Ec. DAN TRAIAN ȚOLDAN
- directorul Direcției Regionale de Poștă Timișoara

„Mă bucur nespus de mult că am venit la Arad pentru această tragere la sorți a premiilor celor mai fideli cititori ai ziarului „ADEVĂRUL". Vreau să felicit colectivul ziarului „ADEVĂRUL" care în Regionala Timișoara este cel mai puternic, iar numărul mare de abonamente demonstrează popularitatea și interesul față de cititori. Premiile acordate lunar de conducerea ziarului demonstrează încă o dată respectul cititorilor față de ceea ce cuprinde acest cotidian".

Delegația Universității de Vest „Vasile Goldiș" a participat la Paris la

CONFERINȚA FEDERAȚIEI EUROPENE A ȘCOLILOR (FEDE)

O delegație a Universității de Vest „Vasile Goldiș", formată din prof. univ. dr. Aurel Ardelean - rectorul Universității și prof. univ. dr. Xenia Lupea, a participat la Conferința Federației Europene a Școlilor, desfășurată la Paris, în perioada 18-19 iulie.

La Conferință a participat dl. Mario Rossi, comisar din partea Uniunii Europene, unul din punctele de pe ordinea de zi fiind analiza relațiilor pe care le are Federația în Comunitatea Europeană, în perspectiva promovării învățământului privat.

Tema principală a Conferinței a constituit-o omologarea de către Comunitatea Europeană a diplomelor și examenelor FEDE. În cadrul conferinței, au fost extinse atribuțiile domnului prof. univ. dr. Aurel Ardelean, membru în conducerea Federației, pentru țările din estul Europei.

Cu același prilej, FEDE a aprobat un sprijin de 100.000 de dolari pentru dotarea Facultății de Informatică a UVVG precum și organizarea unui simpozion cu tema „Interdisciplinaritatea prin informatică."

Suma va fi utilizată pentru crearea unui laborator de informatică, dotat cu calculatoare de ultimă generație, achiziționare de programe ce urmează a fi utilizate în cadrul facultății, achiziționarea unor echipamente de rețea, modernizarea conexiunii existente la Internet, în scopul obținerii unor viteze de acces mai mari, dotarea bibliotecii facultății cu cărți de specialitate, de ultimă oră.

Ca o confirmare a aprecierii de care se bucură UVVG în cadrul Federației, în cadrul lucrărilor conferinței, s-a hotărât ca la Adunarea Generală a Federației, care se va desfășura în luna octombrie la Lyon, să se supună aprobării luarea unor hotărâri privind dezvoltarea și sprijinirea unor specializări noi în cadrul UVVG, fapt ce va contribui o dată în plus la racordarea universității la standardele europene și internaționale ale învățământului superior.

În perioada desfășurării vizitei la Paris, delegația UVVG a vizitat Centrul Internațional de Biologie „Louis Pasteur", unde doamna prof. univ. dr. Xenia Lupea a stabilit modalități concrete de cooperare în domeniul biologiei, iar dl. prof. univ. dr. Aurel Ardelean a stabilit modalități concrete de cooperare în cadrul Programului european Phare, respectiv programul Phare-Tempus 14030/2000, cu Grădina Botanică „Luxemburg" din Paris.

Delegația arădeană a vizitat și Centrul Internațional de Francofonie, în vederea afilierii UVVG la acest centru, în domeniul învățământului medical.

În final, vizita delegației academice arădene în Franța poate fi catalogată drept un succes, confirmând încă o dată aprecierea și sprijinul de care se bucură UVVG pe plan internațional.

EURO SAU EURO-DOLARUL?

(Urmare din pagina 1)

Generalii care au câștigat războaiele teritoriale s-au convins că nu pot domina lumea, deoarece economiștii o făcuseră cu mult înaintea lor. Eisenhower, Patton, Jukov, Malinovski, Montgomery sau De Gaulle s-au dovedit sărmani impotenți, atunci când finanțiștii mondiali - cu mult sânge biblic - s-au întâlnit și au pus bazele Fondului Monetar Internațional (FMI) și Băncii Mondiale.

Acum, europenii conștientizează că ar trebui să salveze cel puțin onoarea „leagănului civilizației mondiale". Se pare că este prea târziu, deoarece ascensiunea dolarului american nu mai poate fi oprită. Rubla s-a dovedit prea cazonă, yen-ul prea oriental, iar nou-născutul „euro" încă nu a ajuns să se hrănească de unul singur. Dacă ar mai trebui să sugă lapte de mamă, atunci numai de la dolar ar putea să o facă... De ce? Deoarece benzina se măsoară în America cu galonul (aproape patru litri), la același preț cu „kilogramul" european, tutunul american a cuprins continentul nostru la fel ca răcoritoarele, europenii fac războaie doar pentru idealuri („curvia de idei"), în timp ce americanii le fac strict pentru interesul imediat... Bomba atomică, născută exclusiv în Europa, a fost declanșată de americani în ... Extremul Orient.

Așa stând lucrurile n-ar trebui să ne mai mire faptul că, deși a fost lansat la o paritate preferențială, „euro" a ajuns cu mult sub dolar, iar marca germană se schimbă la mai puțin de jumătate...

Altfel spus, cei care au propovăduit universalitatea au ajuns să n-o mai poată susține. Ce-i drept, l-au răstignit pe evreul Petru cu capul în jos. Asta, nu se poate uita...

OAMENII DE CULTURĂ ARĂDENI ÎL SUSȚIN PE RĂZVAN THEODORESCU

Vizita de lucru pe care academicianul Răzvan Theodorescu, ministrul Culturii și Cultelor, a efectuat-o în județul nostru a produs reacții deosebite din partea oamenilor de cultură și a universitarilor arădeni. Efectiv, eminentul profesor de istoria artei a impresionat în mod plăcut prin erudiția și competența de care a dat dovadă.

Față de cei câțiva „elitiști" ce se cred mari oameni de cultură și care au alcătuit o scrisoare comună pentru a solicita premierului demiterea din fruntea Ministerului Culturii și Cultelor a academicianului Răzvan Theodorescu, reprezentanții culturii arădene ne-au contactat la redacție exprimându-și atașamentul față de această autentică personalitate a culturii românești.

În același spirit de susținere a valorosului om de cultură care este profesorul Răzvan Theodorescu, ziarul nostru își face datoria față de numele care-l poartă și redă - fără alte comentarii - opiniile celor care au intrat în contact direct cu ministrul Culturii și Cultelor.

DOREL POPA, primarul municipiului Arad

„Ministrul Răzvan Theodorescu este un om de cultură de o înaltă ținută. Ne-a onorat vizita domniei sale în municipiul nostru și, în discuțiile purtate, și-a arătat clar disponibilitatea pentru susținerea patrimoniului cultural arădean, a monumentelor de cult și a operelor de artă. La toate obiectivele culturale vizitate ne-am bucurat și de aprecierea autorizată a academicianului și a marelui critic de artă care este profesorul Răzvan Theodorescu."

ION VĂRAN, directorul Teatrului de Stat Arad

„Ce părere am despre ministrul Răzvan Theodorescu? Încep printr-o comparație: l-am invitat la Arad pe actorul I. Caramitru, pe vremea când era ministrul Culturii. A venit, dar în loc să se întâlnească cu oamenii de cultură arădeni, s-a întâlnit doar cu ... țăraniștii. Ca o onorabilă diferență, academicianul Răzvan Theodorescu este primul ministru al Culturii care a venit la Arad și s-a întâlnit cu oamenii de cultură, indiferent de orientarea lor politică. Nu numai că se pricepe, dar îl și interesează fenomenul cultural și, mai mult, se pare că e și un foarte bun administrator. Spre surprinderea mea, am citit în unele ziare că este atacat de câțiva „elitiști" care n-au nimic în comun cu actul cultural. De fapt, aceiași care timp de patru ani - când s-au învârtit prin cercurile puterii sau chiar au exercitat-o - au dovedit că nu sunt capabili să facă nici un lucru bun. Comparația de mai sus stă mărturie în acest sens..."

LIZICA MIHUȚ, rectorul Universității „AUREL VLAICU" ARAD

„Pentru mine, academicianul Răzvan Theodorescu este unul dintre intelectualii de vârf ai nației, un intelectual prin formație, nu de conjunctură. Este o voce autorizată în istoria artei și un om cu o largă deschidere spre ceilalți. Această fericită dublare a calităților domniei sale îl plasează pe academicianul Răzvan Theodorescu între cei mai valoroși miniștri pe care i-a avut Cultura românească de-a lungul anilor."

PS TIMOTEI SEVICIU, Episcopul Aradului, Ienopolei, Hălmagiului și Hunedoarei

„Episcopia Aradului s-a bucurat de o atenție deosebită din partea d-lui ministru Răzvan Teodorescu. Este pentru prima dată după 1989, când un ministru al Culturii se implică în mod direct, competent, cu dăruire și bunăvoință în soluționarea multiplelor probleme de ordin istoric-patrimonial, spiritual și material ale preoțimii arădene. Aducem d-lui ministru expresia mulțumirilor noastre pentru sprijinul promis în rezolvarea problemelor majore pe care le-am abordat: edificarea Catedralei Episcopale, restaurarea și darea în folosință a Bisericii monumentale din Cetatea Aradului, salarizarea preoților, salvarea monumentelor istorico-religioase din județele Arad și Hunedoara. Fin cunoscător al valorilor ecleziastice și patrimoniale (Sfintele Mănăstiri Hodoș-Bodrog și Arad-Gai, Biserica Voievodală din Hălmagiu și bisericile din județul Hunedoara) domnul ministru, pe parcursul vizitei la Arad, ne-a consiliat și sprijinit în găsirea modalităților practice de lucru, în special în colaborarea cu organismele din cadrul Ministerului Culturii. Considerăm benefică prezența domniei-sale în fruntea acestui minister și avem nădejde în realizarea multiplelor deziderate în timpul mandatului său."

ADRIAN ȘIMON, directorul Direcției Județene pentru Cultură, Culte și Patrimoniul Cultural Național Arad

„Ceea ce apreciez în mod deosebit la domnul Răzvan Theodorescu, dincolo de calitățile manageriale de care a dat dovadă de la începutul mandatului său, este erudiția remarcabilului om de cultură. Dacă ministrul, prin abordarea în spirit autentic-european a unor chestiuni de maximă importanță cum ar fi turismul cultural sau patrimoniul național - ca să enumăr doar două dintre paletele spectrului cultural în ansamblul său - și-a demonstrat profesionalismul, acesta a fost dublat de probitatea științifică a eruditului profesor. Toți cei care l-au însoțit pe parcursul vizitei la Arad au putut să remarce că nu a existat domeniu al culturii.care să nu se bucure de aprecierile, uneori critice, dar întotdeauna pertinente ale academicianului. Nu am cunoscut alți miniștri ai Culturii, dar cel pe care l-am avut oaspete la Arad m-a impresionat într-adevăr."

MIRCEA BARBU, șef secție Muzeul Județean Arad

„În cultura românească, în ultimele trei decenii, s-a impus un nume cu o deosebită rezonanță: academicianul Răzvan Theodorescu. Pentru mine, prodigioasa-i activitate, a reprezentat un model. Demn urmaș al strălucitilor mentori ai cercetării istorice care au fost Ion Nestor, Andrei Otetea, Emil Condurachi, Radu Vulpe, profesorul Răzvan Theodorescu reprezintă, în momentul de față, o adevărată enciclopedie a culturii și civilizației. Cu atât mai mult, ca ministru, este „omul potrivit la locul potrivit."

AUREL ARDELEAN, rectorul Universității de Vest „Vasile Goldiș"

„Colaborez cu academicianul Răzvan Theodorescu în cadrul Fundației pentru Știință din cadrul Academiei Române. Un fin om de cultură și de știință, domnia sa este preocupat în a da un nou sens domeniilor pe care le patronează ca ministru. Spre onoarea noastră, l-am avut oaspete timp de două zile la Complexul Universitar - Castel Macea, unde domnia sa a rămas plăcut impresionat de reconstituirea arhitectonică a castelului și de transformarea parcului dendrologic într-o veritabilă grădină botanică. În ceea ce ne privește, considerăm că academicianul Răzvan Theodorescu este personalitatea cea mai indicată pentru relansarea culturii românești."

Prof. dr. DOREL ZĂVOIANU, directorul cotidianului „Adevărul", Arad

„Îl cunosc de mult timp pe academicianul Răzvan Theodorescu, un remarcabil om de cultură care și-a manifestat cu verticalitate întotdeauna poziția în ceea ce privește valorile autentice ale culturii românești. A făcut-o - nu fără urmări - și înainte de 1989, iar astăzi și-a găsit locul potrivit în valorificarea și integrarea culturii românești în cultura europeană. Fin observator, dând dovadă de o competență remarcabilă în domeniul istoriei artei, Răzvan Theodorescu, ca ministru, se dovedește și o personalitate pragmatică, în permanent contact cu realitatea din teren. Caută soluții practice pentru includerea valorilor culturale românești în circuitul european și universal. Vizita în Arad, la atâtea monumente istorice, situri, ansambluri culturale și monahale, întâlniri cu reprezentanții culturii și cultelor religioase din județul nostru constituie - dacă mai era necesar - dovezi concludente în acest sens. Orice alte comentarii față de această personalitate a culturii românești sunt de prisos ..."

DORU SINACI
Foto: ȘT. MATYAȘ

Liderii PD din sud-vestul țării s-au întâlnit ieri la Arad

Liderii PD din Timiș și Hunedoara s-au deplasat ieri la Arad pentru o întâlnire regională cu omologii lor din orașul nostru. Datorită unor probleme obiective, democrații din județul Caraș-Severin nu au putut fi prezenți la Arad. În cadrul întâlnirii a avut loc un schimb de experiență și o inventariere a problemelor curente și a modului în care pot fi rezolvate acestea. Problema numărul unu a pediștilor a fost modul în care decurg alegerile interne în fiecare județ, urmată ca importanță de stadiul în care se află fuziunea pe plan județean cu AN. Fiecare reprezentant a expus problemele organizației și modul de rezolvare al acestora, iar atunci când au existat probleme asemănătoare, s-a încercat identificarea unei rezolvări comune. Este de menționat că la întâlnire a fost prezent vicepreședintele PD Alexandru Sassu.

În ceea ce privește modul în care se desfășoară fuziunea cu AN la nivelul județului Arad, președintele Gheorghe Seculici a recunoscut că sunt unele probleme: **„Față de modul în care decurg lucrurile în celelalte județe, fuziunea este puțin întârziată ca procedură dar nu ca relație. Dacă în celelalte județe fuziunea e aproape realizată, la Arad poziția unor lideri nu este clară, chiar dacă nu a fost comunicat încă un punct de vedere oficial din partea conducerii. Din teritoriu am avut semnale clare că sunt multe localități în care membrii AN doresc fuziunea și așteaptă demersurile legale în perioada următoare".** De altfel, Seculici a avut ieri o întâlnire cu președintele AN Gelu Zoica, iar în cursul zilei de azi cei doi urmează să stabilească procedura finală de preluare a sediului AN și de inventariere a bunurilor.

FLAVIUS GHENDER

ROSKO TEXTIL este unul dintre cei mai importanti investitori din judetul Arad. Societatea face parte dintr-un mare concern care are ca obiect de activitate productia de lenjerie intima. **ROSKO TEXTIL** este in cautare de persoane care doresc sa lucreze in posturi de:

CONFECTIONERE
(MUNCITOARE LA MASINA DE CUSUT)
din CURTICI, DOROBANTI, MACEA, SOFRONEA, SANPAUL, SANMARTIN

Daca doriti sa invatati de la profesionisti o meserie frumoasa si curata sau daca stiti deja sa lucrati in acest domeniu si doriti sa va alaturati unei companii straine, atunci **ROSKO TEXTIL** este locul potrivit.

Pentru a afla mai multe despre avantajele pe care le veti avea daca va angajati la aceasta companie va invitam sa veniti **joi, 26 iulie, ora 18 la Caminul Cultural din Curtici**, unde va avea loc o **intalnire** cu reprezentantii firmei noastre, care va vor prezenta compania Rosko Textil si va vor raspunde la toate intrebarile pe care le aveti.

Va rugam sa ne transmiteti prin posta o cerere de angajare care sa cuprinda datele personale si studiile efectuate precum si un numar de telefon la care puteti fi contactata.

Adresa noastra este:
Snelling
str. Borsec nr. 4
1900 Timisoara

SNELLING. PERSONNEL SERVICES

Deşi s-au obţinut producţii bune

DEOCAMDATĂ, GRÂUL N-ARE PREŢ

Timpul favorabil din aceste zile a făcut ca în judeţul nostru recoltatul grâului să intre pe ultima sută de metri. Astfel, din cele 79.670 ha, au fost secerate peste 60.000 ha, ceea ce înseamnă un procent de circa 80 la sută. Directorul Direcţiei Agricole Arad, ing. **Ioan Ţărău,** ne-a declarat că s-a obţinut o producţie medie de 3.250 kg/ha. Adică mai mult cu circa 1000 kg/ha decât anul trecut (când a fost secetă) dar la aproximativ acelaşi nivel cu media anilor precedenţi.

Dl. **Ţărău** ne-a mai informat că până în prezent producătorii agricoli n-au vândut nici un kg de grâu, în principal din cauza preţului extrem de mic (2.600 lei/kg) oferit deocamdată de firmele de morărit şi panificaţie. În aceste condiţii rămâne varianta depozitării producţiei în hambarele proprii sau în bazele şi silozurile de recepţie Comcereal sau fostele Cerealcom. Aici, producătorii beneficiază de depozitare gratuită dar trebuie să scoată din buzunar 150 lei/kg pentru cheltuielile de cântărire şi laborator. Pentru ca producătorul agricol să fie cât de cât rentabil el ar trebui să vândă grâul cu cel puţin 3.200 lei/kg. În curs de recoltare se află culturile de orz, ovăz, mazăre şi muştar.

COSMIN TRIF

GRUPUL VAN GULIK ESTE INTERESAT SĂ INVESTEASCĂ ÎN ZONA LIBERĂ CURTICI - ARAD

Afacerile vizează 150 de hectare şi s-ar întinde până în 2015

Ieri, Robin Martens şi Frank Snijder, reprezentanţi ai firmei olandeze Van Gulik Groep BV au fost la Arad. Concernul din Ţara Lalelelor activează în domeniul consultanţei în afaceri. Olandezii au avut convorbiri cu prefectul Gheorghe Pele despre potenţialul economic al judeţului Arad şi, implicit, oportunităţile investiţionale.

Următoarea ţintă a fost Zona Liberă Curtici-Arad. Martens şi Snijder au vizitat locaţiile din Curtici şi de la Aeroportul Arad. „Ei s-au arătat mulţumiţi de ce au văzut şi din cele discutate am înţeles că doresc să aducă investitori din domeniul producţiei şi comerţului", spune Pavel Mircea, director general al Zonei Libere Curtici-Arad.

Cei de la Van Gulik au spus că vor conta şi pe fonduri comunitare care vor fi investite în Zona Liberă Curtici-Arad. Martens a lăsat să se înţeleagă că investiţiile vor fi derulate până în 2015, pentru acest lucru fiind vizate 150 hectare de teren. Concernul olandez activează de şapte ani în România şi a adus o serie de investitori în Zona Liberă Constanţa. O altă particularitate a firmei olandeze este că ea predă terţilor afaceri la cheie.

G. CONSTANTINESCU

BIROUL DE CARTE FUNCIARĂ şi-a schimbat programul

Datorită solicitărilor foarte mari de extrase de Carte Funciară (C.F.), necesare întocmirii dosarelor pentru retrocedarea caselor naţionalizate în baza Legii 10/2001, Judecătoria Arad a hotărât modificarea programului biroului „CARTE FUNCIARĂ" astfel: marţi, între orele 9-10 se preiau cereri pentru extrase C.F., urmând a fi eliberate în aceeaşi zi la orele 14,00; miercuri, între orele 8-10,30 se preiau actele considerate urgente pentru întabulări în Cartea Funciară; joi, între orele 8-10,30 se preiau cereri pentru extrase C.F., care vor fi eliberate în aceeaşi zi la orele 14,00, conform programării.

F. TRUŢ

DOUĂ FIRME DIN ARAD POT INTERMEDIA FORŢĂ DE MUNCĂ ÎN STRĂINĂTATE

După cum ne informa dl. Ştefan Pascu, directorul executiv al Agenţiei judeţene pentru ocuparea forţei de muncă (AJOFM) Arad, firma **AGRO LAZĂR SERVICE SRL**, cu sediul în Păuliş, la numărul 73, „îndeplineşte condiţiile cerute de lege pentru intermedierea forţei de muncă în străinătate. Asta înseamnă că are sediu corespunzător, dotările necesare şi personal calificat. Prin urmare, noi am trimis ministerului un raport pozitiv. În două săptămâni, acesta se va pronunţa. Însă nu am auzit cazuri de respingere a dosarelor."

Reamintim că firma AGRO LAZĂR SERVICE SRL a obţinut de la Ministerul Muncii şi Solidarităţii Sociale (M.M.S.S.) acreditarea prealabilă pentru recrutarea forţei de muncă pentru străinătate. Odată primit şi „verdele" de la Agenţia de şomaj este puţin probabil ca acelaşi minister care a dat o primă acreditare o va refuza pe a doua, mai ales în urma rezultatului pozitiv al controlului.

În acest fel, pentru persoanele care vor să muncească „la alb", sub contract de muncă valabil, în ţări ca Germania, Elveţia, Portugalia, Spania ori Israel, repetăm numărul de telefon al firmei AGRO LAZĂR SERVICE SRL, care este **253377**, persoană de contact d-na Rodica Dragu.

Să mai menţionăm că, deşi sediul firmei este în Păuliş, punctul de lucru în care se fac înscrieri şi se primesc informaţii suplimentare, se află în Arad, pe strada 6 Vânători, nr. 1.

Ultimă oră

Directorul AJOFM Arad ne-a declarat că, într-un fax primit de la M.M.S.S., se arată că, pe lângă S.C. AGRO LAZĂR SERVICE, o altă firmă din Arad a primit acreditarea preliminară pentru intermedierea forţei de muncă pentru străinătate.

„Este vorba de S.C. UHU SRL, din Arad, str. Oituz nr. 2. Şi la aceştia am trimis corpul de control pentru a vedea dacă întrunesc condiţiile legii", a conchis dl. Ştefan Pascu.

Ca o „bilă albă" pentru judeţul nostru, dintre cele circa 15 firme din toată ţara care au fost acreditate de către M.M.S.S. să intermedieze forţă de muncă în străinătate, două sunt din Arad.

NICOLAE OPREAN

În pieţele arădene

OFERTA TRAGE PREŢURILE ÎN JOS

Zilele acestea pieţele arădene cunosc o abundenţă deosebită de legume şi fructe. Micii producători din satele judeţului nostru au dat buzna în târguri, astfel că la ora actuală, oraşenii au parte de o ofertă foarte bogată, atât cantitativ cât şi calitativ. Acest lucru se întâmplă peste tot, dar preponderent în pieţele Catedralei, Mihai Viteazul, Fortuna şi Mioriţa.

Principalul efect al ofertei mari în produse se regăseşte în preţ. Astfel, comparând perioada 11-17 iulie din acest an cu aceeaşi perioadă din 2000, constatăm un lucru interesant. Şi anume, faptul că preţurile de la legume au crescut nesemnificativ sau chiar au rămas aceleaşi. Altfel spus, inflaţia nu a avut influenţă asupra lor, fiind temperată de dimensiunea ofertei. Pentru exemplificare avem în vedere produsele: cartofi timpurii (7.500 lei - în 2000, 6000 lei - 2001); tomate (5000 lei - 2000, 8.000 lei - 2001), vinete (10.000 lei - 2000, 12 - 15.000 lei - 2001), castraveţi (5000 lei - 2000, 7.000 lei - 2001), conopide (13.000 - 2000; 15.000 lei - 2001); pepene verde (8000 lei - 2000, 10.000 lei - 2001).

Directorul adjunct de la TOP, dl. Corneliu Matica, ne spune că actualele preţuri n-au copiat inflaţia (circa 40 la sută anual), tocmai din cauza ofertei. Cum puterea de cumpărare a populaţiei n-a „copiat" din păcate - nici ea, inflaţia, putem spune că acest lucru este benefic pentru consumatori. Sigur, faptul că preţurile n-au crescut semnificativ nu îi mulţumeşte şi pe grădinari. Ei continuă să „transpire" tot la tarife adaptate anului 2001 (vezi tarifele la apă, energia electrică, carburanţi)...

Pe de altă parte însă, avem dovada că preţurile au fost create de piaţă, prin „intersecţia" cererii cu oferta. Dacă şi celelalte condiţii s-ar regla după aceeaşi parametri am putea vorbi despre o economie de piaţă autentică.

COSMIN TRIF

Tensiuni sociale la Şeitin

SE REIAU OSTILITĂŢILE ÎN CONFLICTUL PRIMAR - DOCTORIŢE

Sătenii nu mai ştiu de partea cui să fie

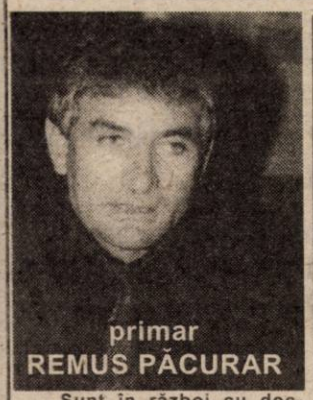

primar REMUS PĂCURAR

„Sunt în război cu doctoriţele" au fost cuvintele cu care ne-a întâmpinat primarul comunei Şeitin, dl. Remus Păcurar. „Asistenţa medicală este cea mai gravă problemă cu care ne confruntăm la ora actuală, a continuat primarul. Deşi le-am oferit condiţii la standarde europene, cele două doctoriţe sfidează o hotărâre de consiliu, un contract de comodat (pe care l-au semnat) şi numeroşi cetăţeni ai comunei."

Iar totul a început de la un orar pe care, după spusele primarului, cadrele medicale cu studii superioare nu l-au respectat.

Nemulţumiri mocnite

Nemulţumiţi de orele în care doctoriţele Mihuţ şi Petroi erau prezente în localitate, mai mulţi locuitori ai comunei se plâng primarului Remus Păcurar. În toamna anului 2000, 150 de persoane semnează un tabel care urma să fie adresat Casei Judeţene de Asigurări de Sănătate (CAS). „De frica doctoriţelor, veneau oamenii tiptil la primărie, cu buletinul şi îmi spuneau să îi trec pe tabel, dar în secret, să nu ştie doamnele doctor", afirmă Remus Păcurar.

Tabelul este trimis la CAS. Cum trecuse deja o lună şi nu se primise nici un răspuns, problema orarului a fost supusă dezbaterii consiliului local. Doctoriţele şi-au dat acordul vizavi de hotărârea ce urma să se ia.

În data de 13 decembrie 2000, se hotărăşte ca 24 de ore din 24, asistenţa medicală să fie asigurată de către medici şi asistentele lor. Doar sâmbătă, de la ora 20,00 şi până lunea, la ora 8,00, doctoriţele nu vor fi prezente. Însă dr. Petroi, care locuieşte în Nădlac, va veni la solicitările pacienţilor, indiferent de ora la care este căutată la telefon. Dr. Mihuţ, care stă în Arad, urmează a-i lua lunea locul şi tot aşa.

Acuze pe faţă

„Hotărârea de consiliu, emisă la solicitările cetăţenilor, nu este respectată. Ele vin pe la orele 22-23. La opt seara nu e nimeni în dispensar. Au fost seri când puneau femeia de serviciu să aprindă becul sau televizorul, să se creadă că sunt acolo, însă nici pomeneală de aşa ceva" apreciază Remus Păcurar.

În opinia lui Remus Păcurar, popa, doctorul, poliţaiul şi primarul trebuie să se afle în localitate. „Condiţii au, că prin fondurile PHARE am mobilat apartamentele de la etajul dispensarului, că nu există aşa ceva în tot judeţul. Şi atunci, pentru ce nu-şi respectă angajamentele? N-am vrut să fim absurzi şi le-am înţeles că la Nădlac şi Arad îşi au domiciliile. Tocmai de aceea, am acceptat compromisul cu gărzile. Le-am semnat şi un contract de comodat pe cinci ani, gândind că totul va intra în normal. Dar când vezi că te sfidează, că nu vor să stea de vorbă, mai ales că în timp ce ele lipseau s-au întâmplat câteva nenorociri, nu mai ştii ce să crezi. Pentru a vă convinge că nu inventez, mergeţi la familiile celor ce au avut de pătimit de pe urma doctoriţelor.

ILIEŞ FLOARE şi BĂ

...TEODOR acuză...

Nu susţine nimeni că nu-s medici buni. Nu afirmă nimeni că nu au investit şi ele în aspectul dispensarului (care arată într-adevăr deosebit) şi aparatură, dar nu mai puteam tolera la nesfârşit ca, în loc să avem linişte din punctul de vedere al asistenţei medicale, să ne confruntăm cu situaţii limită. Şi nu cu una, cu două, ci cu mai multe", conchide Remus Păcurar.

Oamenii reclamă

Pe lângă acuzaţiile edililor, la Primărie au fost depuse şi reclamaţii din partea câtorva cetăţeni care s-au plâns de lipsa medicului în comună atunci când aveau nevoie.

Prima reclamaţie este datată 17 aprilie 2001 şi semnată de **Bălaş Teodor**, domiciliat în Şeitin, str. Tudor Vladimirescu nr. 14. „În data de 13 aprilie, ora 14,00 (n. r. - Vinerea Mare) m-am deplasat la dispensarul din comună, pentru a cere prim ajutor şi a interveni medical la mama mea, Bălaş Adolfina, care suferea de inimă şi avea tensiune oscilantă... Spre surprinderea noastră, medicul de serviciu, Mihuţ Georgeta, nu se afla în localitate. După o oră, adică la ora 15,00, mama mea a decedat."

O altă sesizare făcută Primăriei Şeitin a fost primită în 10 iunie 2001. D-na **Ilieş Floare** relatează următoarele: „În data de 10.06.2001, soţul meu a căzut din tren între localităţile Şeitin şi Nădlac, fiind găsit de o doamnă consilier din localitate, care l-a adus la dispensar cu căruţa. Dar, aici, în jurul orei 18,00, nu era nimeni şi soţul meu a stat pe platforma căruţei timp de o oră şi jumătate, când doctorul Giulai (medic la Nădlac) a anunţat salvarea. La dispensar trebuia să fie d-na dr. Petroi."

Aceste două exemple nu sunt singulare. Am mai stat de vorbă şi cu alţi localnici, care s-au plâns din cauza celor două doctoriţe, dar cazurile nu au fost tot atât de grave şi oamenii nu au făcut sesizări. Printre altele, cetăţenii mai vorbesc că cele două doctorite nici măcar nu vin să facă de gardă, ci pun femeia de serviciu să aprindă lumina pentru a-i deruta.

...iar dr. PETROI VERONICA se scuză

Cadrele medicale susţin că nu se simt vinovate cu nimic

Pentru că nu era de serviciu în ziua documentării noastre, d-na dr. Georgeta Mihuţ a venit la redacţie pentru a-şi spune părerea. „Eu nu mă simt vinovată cu absolut nimic şi cred că acuzaţiile aduse la adresa mea sunt nefondate. În cazul Bălaş Adolfina nu a fost vina mea. Era bolnavă de mai mult timp şi am trimis-o la Arad, să se interneze în spital. Nu a fost de acord. Suferea cu inima şi în ziua aceea a făcut o criză în urma căreia a decedat. Eu nu pot sta lângă un bolnav 24 de ore din 24. În ceea ce priveşte relaţiile noastre cu primarul, vreau să vă spun că nici măcar nu discută cu noi. Ne-a făcut comuniste şi incompetente, în mijlocul satului. Lucrez de 17 ani în comună, dar până acum nu am avut nici un fel de probleme cu oamenii."

D-na dr. Veronica Petroi împărtăşeşte cele spuse de colega de cabinet, cu următoarele completări: „Suntem navetiste, eu vin din Nădlac, d-na Mihuţ din Arad. Avem un orar pe care l-am respectat întotdeauna şi am răspuns la toate solicitările pacienţilor chiar şi în zilele de sâmbătă şi duminică. Pe lângă asta, deşi am convenit să rămânem peste noapte, noi facem asta absolut gratuit. Casa de Asigurări nu prevede aşa ceva. Iar cei care spun că nu facem de gardă sunt doar oameni cu rea-voinţă, influenţaţi de primar."

În loc de concluzii... ultimatum!

„Dacă doctoriţele nu vor înţelege să respecte orarul, nici măcar acum, în cel de al 12-lea ceas, şi după ce s-au întâmplat atâtea nenorociri, eu voi merge din casă în casă cu un tabel, voi cere semnăturile oamenilor care nu sunt mulţumiţi de prestaţia doctoriţelor. Le voi demonstra astfel că nu vor mai avea pe cine să trateze. Sub 500 de pacienţi nu poţi fi medic de familie. Aşa am să solicit Casei de Asigurări să ne trimită măcar un doctor care să rămână în comună. Doar la condiţiile pe care le avem, mulţi vor veni să locuiască aici şi să-şi facă datoria zi de zi, în mijlocul comunităţii", ne-a mărturisit primarul Remus Păcurar.

SORINA AMBRUŞ
NICOLAE OPREAN
Foto: ONORIU FELEA

GI MOTOR

MATERIALE DE CONSTRUCTII

LA INDEMANA ORICUI!

GI MOTOR ACTIUNEA 5

GI MOTOR

vă oferă

CIMENT

Aceeaşi calitate, acum şi

la preţ de en - gros.

Vă aşteptăm în depozitele noastre din

ARAD GARA ARADUL NOU TEL: 288009, 093-183125

GARA ARAD TEL: 092-374333

OBOR TEL: 256243

LIPOVA GARA RADNA TEL: 562388

(C.A.)

TAKATA-PETRI ROMANIA

filială a concernului TAKATA-PETRI

angajează

* economisti

condiţii:
- studii superioare
- experienţa în domeniul financiar - contabil
- cunoscător de limba engleză sau germană

* referent aprovizionare

condiţii:
- cunoştinte tehnice (eventual inginer)
- operare pe calculator
- limba germană (eventual şi engleză)

* Concernul japonezo-german TAKATA-PETRI are filiale în întreaga lume având peste 17.000 de angajaţi. Concernul lucrează pentru cele mai mari companii producătoare de automobile: VW, Audi, Opel, Ford, Fiat, Renault, Nissan, BMW, Mercedes, Honda executând sisteme de siguranţă şi volane pentru toate tipurile de automobile.

* TAKATA-PETRI ROMANIA S.R.L. înfiinţată în Arad în anul 1996, este singura filială din România a concernului. Firma are peste 400 de angajaţi, fiind în continuă extindere a activităţii.

* Informaţii suplimentare la tel.:057 / 289 847, fax: 057 / 272 587 sau la sediul firmei, Calea Aurel Vlaicu FN (după MARMOREX)

Persoană de contact Hotea Erika

(C.A.)

TV supliment

ADEVĂRUL

Programele săptămânii 20 - 26 iulie 2001

VARBITTOUR TRAVEL AGENCY

Timişoara, str. Rifoa-Iulia nr. 2, tel. 056-221400 tel./fax 221401
Arad, bd Revoluţiei nr. 85, tel./fax 0040-057-211618
e-mail:startour@mail.dnatm.ro

CONCEDII 2001

Litoralul românesc

TOATE STAŢIUNILE

preţuri începând cu doar 650.000 lei / 7 nopţi

Croaţia, Grecia, Turcia, Spania, Egipt, Cipru, Malta, Israel

LAST MINUTE:

TURCIA - ANTALYA
avion + 7 zile sejur
299 USD + 799 000 lei

Transport cu autocarul Timişoara - Paris - Timişoara

BILETE DE AVION

preţuri oficiale la ... cea mai joasă altitudine

peste 350 de destinaţii în lumea

(C.A.)

foto studio enigma

Castiga cu promotiile verii FUJIFILM si KODAK cumparand filme din magazinele noastre.

+

continua oferta speciala cu 1 film si 1 album gratuit !

www. fotoenigma.go.ro

- de 3 ori in Arad -

EAP Exclusiv

EXCLUSIV AL - PLAST SRL ARAD

PRODUCE SI MONTEAZĂ

UŞI SI FERESTRE DIN PVC ŞI ALUMINIU cu geam TERMOPAN, PANEL sau MDF

ARAD, Str. Pădurii 91 A, Tel: 210280

CONSTRUCTION HOUSE S.R.L. Arad

VINDE EN-GROS ŞI EN-DETAIL ÎN DIFERITE VARIANTE ŞI TERMENE DE PLATĂ:

☞ MOBILIER BAIE IMPORT ŞI OBIECTE SANITARE

☞ Uşi, ferestre, pal, placaj, duşumele, lambriuri cât şi toată gama de MATERIALE DE CONSTRUCŢII prin depozitele din

ARAD, Str. Pădurii nr.49 şi 91/A Tel: 254457 şi 214633

(2059709)

TVR 1

7,00 Jurnalul de dimineață
7,15 Practic matinal
9,20 Jurnal
9,30 Dragă, am micșorat copiii! - s.
10,15 TVR Craiova
10,55 TVR Cluj-Napoca
11,45 TVR Iași
12,30 TVR Timișoara
13,15 Pasiuni - s., rel.
14,00 Jurnal de prânz
14,10 Infomania
14,30 Interesul general: Frontal (r)
15,30 Destinul unei națiuni
16,00 De la Est la Vest
16,30 Drepturile omului
17,30 O idee pe zi pentru România
17,40 Personalul de Costinești
18,55 Alege muzica!
19,20 Soția mea, copiii mei - s.
19,45 Familia... Corect!
20,00 Jurnal. Meteo
20,30 Sport
20,35 Guvernul României
21,20 Campionul - comedie romantică, SUA, 1996
23,40 Jurnalul de noapte
23,55 „Dreptate" fără lege - thriller, SUA, 1998
1,35 Infomania - rel.
2,00 Jurnal. Meteo - rel.

TVR 2

7,00 Femeia misterioasă - s., rel.
7,50 Veni, video, vici! - rel.
8,05 Desene animate
9,20 Prețul succesului
9,50 S Club 7 în L.A. - s.
10,15 Tată, am încurcat-o! - s., rel.
10,45 Știri
10,50 Captiv în viitor - s., rel.
11,40 Transilvania insolit - rel.
12,10 Camera de gardă - rel.
12,45 Femeia misterioasă - s.
13,40 Euro - doc.
14,15 Desene animate
15,30 Știri
15,35 Casa visurilor - s.
16,20 Avocați și asociați - s.
17,15 Tată, am încurcat-o! - s.
17,40 Vară pentru 2
19,15 Veni, video, vici!
19,20 Mike Hammer, detectiv particular - s.
21,00 D'ale lu' Mitică
22,00 Familia Porter - s.
22,30 Știri
22,35 Diamantele morții - thriller, SUA, 1994
0,05 Microrecital „Sistem" - rel.
0,25 TV Mesager

PRO TV

7,00 Bună dimineața! * Omul care aduce cartea
8,00 Știrile Pro TV - Ziarul dimineții tale
9,00 Tânăr și neliniștit - rel.
10,00 Bătălia pentru Terra - s.
11,00 Profiler, psihologia crimei - s. rel.
11,45 Ani de liceu - s.
(●) 12,15 Orașul de smarald - dramă/comedie, Australia, 1989
(●) 14,00 Atracție explozivă - f., rel.
15,45 Columbo - s.
17,00 Știrile Pro TV
Pro TV te ascultă ce vezi
17,15 Sens unic
17,30 Beverly Hills - s.
18,15 Tânăr și neliniștit - s.
19,00 Știrile Pro TV
20,00 Vineri seara ne distrăm cu Florin Călinescu - live
21,15 Cinci săptămâni în balon
22,15 Rokeno
22,20 Fotbal la maxx
22,30 Vara ispitelor
22,45 Evadare în Eden - comedie/acțiune, SUA, 1994
0,30 Dharma și Greg - s.
1,00 Taxiul vieții - dramă/psihologic, SUA, 1998

ANTENA 1-TV ARAD

7,00 Observator
8,00 Fresh 'Neața
10,00 Știri TVA - rel.
10,30 Pactul de stabilitate - rel.
11,00 Zile din viața noastră - s.
12,00 Labirintul pasiunii - ep. 1
13,00 Știrile amiezii
13,15 Din dragoste - rel.
15,00 Detectivii Hart - s.
16,00 Muzică populară
16,30 Publicitate, promo
16,45 Știri TVA
17,20 Maria Emilia - s.
19,00 Observator
19,50 Sport
20,00 Croazieră de coșmar - acțiune, SUA, 2000
21,55 Publicitate TVA
22,00 Observator
22,15 Ediția de noapte TVA
22,25 Sport
22,30 Party Time
0,30 Fără apărare - thriller, SUA, 1992
2,00 Detectivii Hart - rel.
2,45 Observator - rel.
3,45 Escandalo - s.
4,30 Cosas del Amor - s.

PRIMA TV

7,00 Desene animate
8,00 Prima Mix!
13,25 Clip Art
13,30 Desene animate
14,30 Cu Tibanu' la pescuit și vânătoare
16,30 Comisarul Rex - s.
17,30 Strada milion
18,00 Focus
19,00 Vară fără limite - divertisment
20,00 Înfruntarea - acțiune, SUA, 1997
22,00 Vară fără limite - divertisment
23,00 Comisarul Rex - s., rel.
0,00 Strada milion - rel.
0,30 Cu ochii'n patru - dramă, SUA, 1991
2,00 Focus - s.

ANIMAL PLANET

8,00 În lumea animalelor
8,30 Lassie
9,00 Noile călătorii ale lui Jeff Corwin
10,00 Animalele lui Aspinall
10,30 Parcul maimuțelor
11,00 Spitalul veterinar
12,00 Câini utilitari
13,00 Salvați animalele!
13,30 Povestiri de la Zoo
14,00 Vânătorul de crocodili
15,00 Medicul veterinar
15,30 Veterinari în Africa
16,00 Reportaje de la Zoo
16,30 Spectacolul păsărilor
17,00 Rase de câini
18,00 Suflet sălbatic
18,30 Întâlnire în Antarctica
19,00 Spitalul veterinar
20,00 Salvați animalele!
20,30 Medicul veterinar
21,00 Un imperiu straniu
22,00 Aventurile lui O'Shea
22,30 Școala ghizilor africani
23,00 Reportaje de la Zoo
23,30 Veterinari în Africa
0,00 La vânătoare de tigri
1,00 Urgențe veterinare

ATOMIC TV

7,00 Selector
10,25 Reactor
10,30 Selector
11,00 Atomix - rel.
14,00 Interactiv
15,30 Proaspete și fierbinți
15,55 Reactor - știrile zilei
16,00 Vot
17,00 Selector
19,00 Atomix
21,55 Reactor - știrile zilei
22,00 Selector - Orient Expres
23,00 Vibrații
0,00 Insomnia

BUDAPESTA 1

6,42 Matinal; 6,45 Lumea satului; 7,00 Matinal; 9,30 Gimnastică TV; **9,40 Compania aeriană** - s. 40/17; 10,30 Matinal - magazin; 13,00 Știri; 14,00 Natație și polo CM - Fukuoka; 15,00 Magazine regionale; **16,00 Doctorița Marlene** - s.; 16,50 Marsupilami - s. d.a.; 17,30 Călători pe marile căi ferate - doc.; 18,30 Emisiunea pensionarilor; 19,00 Știri; 19,30 Fereastra - mag. informativ; 20,15 Știrile lumii; 20,30 Jurnal; **21,05 Pământul iubirii** - f. tv. Canada 2/2; 22,35 Fete europene - Luxemburg; 23,05 Știri; 23,35 Tema zilei; 23,50 Concert de binefacere

RTL KLUB

7,30 Matinal; 10,05 Clubul rețetelor; **10,20 Iubire interzisă** - rel.; **10,45 Senora** - rel.; 11,35 Top Shop; 12,30 Em. de religie; 13,30 Clubul rețetelor; 14,00 Știri; 14,20 Cavalcadă; **14,40 Elena și băieții** - s.; **15,10 Babylon 5** - s.; **15,55 Iubiri și secrete - s. Mexic; 16,45 Terra nostra - s.; 17,40 Milagros - s.; 18,35 Celebri și bogați - s.**; 19,30 Știri; 19,55 Focus; **20,25 Între prieteni** - s.; **20,55 Police Stroy** - comed.-act. HK, 1993 cu Jackie Chan; **22,40 Ingroziți** - dramă, SUA, 1991 cu Barry Bostwick; 0,20 Știri; 1,30 Focus

DUNA TV

6,30 Matinal; 9,40 Matineu de vară; 10,30 Dacă aș fi animal; **10,40 Orășelul meu** - s. Canada; **11,05 Comoara din lacul de argint** - f. av. Germania-Iugoslavia, 1962 cu Pierre Brice; 12,50 Știri; 13,00 Știri economice; 13,20 Harta lumii; 13,50 dansuri populare; 14,00 Și de mine uitați - doc.; 14,35 Ora spiritului - Familia Csaki; 16,05 Comoara din Aachen - doc.; **16,35 Dekameronul ardelean** - f. Ungaria; 17,25 Virtus - mag. sportiv; 18,00 Calendar - mag.; 19,00 Știri, sport; 19,30 Desene animate; **20,00 Pasăre cerească** - f. Ungaria, 1957; 21,40 Statuile Clujului - doc.; 22,00 Știri; **22,35 Femeia din tren** - f. pol. IT., 2/1, 1998; 0,20 Știri; **0,35 Strociatella** - comed., Ungaria, 1996

SC AGROSEM SA TIMIȘOARA
Agenția Arad

ANGAJEAZĂ pe perioadă nedeterminată următorul personal:

contabil

cu minim 3 ani vechime în funcție, cunoștințe operare pe calculator.

Informații suplimentare la sediul Agenției Agrosem Arad, str. Dumbrava Roșie nr. 2-4, tel. 057/275.156, 057/289.063.

(5927272)

RADIO EUROPA FM (89,3 MHz)

6,00-10,00 Deșteptarea - cu Gabi Dobroiu (7,00 Jurnalul de dimineață); 10,00 Europa Express cu George Zafiu; 13,00 Jurnalul de prânz; 13,30 România în direct cu R. Turcescu; 14,00 Drum cu prioritate cu Radu Constantinescu; 18,00 Jurnalul de seară; 18,30 Interviurile Europa FM; 19,00 Clubul de seară cu Denis Ciulimaru; 22,00 Jurnalul de noapte; 22,30 Infomania cu Dan Goanță; 23,00 Europa lângă tine.

TELE 7 ABC

7,00 Muzică
10,00 La ordinea zilei - rel.
11,00 Muzică
12,00 Reporter Tele 7 - rel.
12,30 Buletin de știri
12,40 Reporter Tele 7 - rel.
13,30 Muzică
15,30 Documentar
16,00 Muzică
18,00 Germania astăzi - doc.
18,30 As show
19,29 Telecaricatura zilei
19,30 La ordinea zilei
20,30 Muzică
21,00 Telejurnal
21,45 Loto. Pariul Trio
21,50 Caleidoscopul artelor - doc.
22,30 Telemedicina
23,30 Loto. Joker. Pariul Trio
23,45 Muzică
6,00 Telejurnal - rel.

HBO

8,00 Parteneri - comedie, SUA, 2000
9,25 Pierdut și găsit - comedie romantică, SUA, 1999
11,05 The Suburbans - comedie, SUA, 1999
12,30 Afaceri necurate - dramă, SUA, 1998
14,00 Bebeluși geniali - comedie, SUA, 1999
15,35 Omuleții de sub casă - aventuri, SUA, 1999
17,00 Pecker - comedie, SUA, 1998
18,25 Mânie și onoare - acțiune, SUA, 1992
20,00 Prima dragoste - dragoste, Marea Britanie/SUA, 2000
21,45 Totul despre sex - s.
22,45 Cine vrea pielea lui Roger rabbit? - comedie fantastică, SUA, 1998
23,55 Pleasantville - comedie, SUA, 1998
1,55 Kama Sutra - s.

TV ACASĂ

5,15 Miracolul iubirii - rel.
7,15 Știrile de Acasă - rel.
7,55 Căsuța poveștilor - rel.
8,15 90-60-90 Fotomodele - s. rel.
9,15 Îngerașul - rel.
10,00 Căsuța poveștilor - rel.
10,25 Acasă la bunica - rel.
(●) 10,35 De 3 x femeie - rel.
11,30 Betty cea urâtă - s. rel.
12,30 Dreptul la viață - s. rel.
13,30 Miracolul iubirii - s.
15,30 Ia-mă acasă - rel.
16,00 90-60-90 Fotomodele - s.
16,45 Desene animate
17,00 Terra nostra - s. rel.
17,55 Acasă la bunica
18,05 Dreptul la viață - s.
19,00 Îngerașul - s.
20,00 Știrile de Acasă
(●) 20,40 De 3 x femeie
21,30 Betty cea urâtă - s.
22,30 Terra nostra - s.
23,30 Știrile de Acasă - rel.
(●) 0,10 De 3 x femeie - rel.
(●) 1,00 Chef de chef - rel.
2,15 Muzica de Acasă, muzica nopții

TV INTERSAT

8,55 Deschiderea programului
9,00 Cavaleri și războinici - rel.
9,45 Preciosa - rel.
10,30 Desene animate: Cartuna Show
11,00 Știrile Intersat - rel.
12,00 Scheletele din Carolina - film, rel.
13,30 Știrile Intersat - rel.
14,00 Din culisele grădinii zoo - s.
14,30 Odiseea - s.
15,00 Medicul de familie - s.
15,30 Căile ferate britanice - s.
16,00 Emisiune în limba maghiară
17,00 Muzică populară
17,30 Neon Rider - s.
18,15 Știrile Intersat
19,00 Preciosa - s.
20,00 Aur pur - film
21,30 Ți-e teamă de întuneric? - s.
22,00 Știrile Intersat
22,30 Catastrofa zborului Angel - film
(■) 0,00 Erotica
5,00 Închiderea programului

DISCOVERY

10,00 Călătorii cu Anna Walker
10,25 Contact extrem
10,55 Câmpuri de bătălie
11,50 Meșterul tâmplar
12,15 Mâncare pe Autostrada 66
12,45 Pataparu
13,40 Comorile pierdute ale antichității
14,30 Super-structuri
15,25 Campionii inducerii în eroare
16,15 Titanic Alte ipoteze despre drama Titanicului
17,10 Mâncare pe Autostrada 66
17,35 Bărci de vis
18,05 Aventuri la pescuit cu Rex Hunt
18,30 Călător în timp
19,00 Ruleta rusească
20,00 Viața în ocean Ningaloo
20,30 Aventuri în reciful albastru
21,00 Călătorii cu Anna Walker
21,30 Contract extrem
22,00 Muzeul negru
22,30 Medici detectivi
23,00 Procuroni
0,00 Criminaliștii
1,00 Câmpuri de bătălie
2,00 Echipa timpului
3,00 Arme de război

TV 2

7,00 Matinal; **10,00 Milady** - s.; **10,25 Un cuib moale** - s.; 11,10 Vinuri maghiare; 11,40 Ofertă directă; 12,40 Gânduri matinale; 12,45 Galerie istorică; 12,50 Mamă - bebe - magazin; **13,20 Riviera** - s.; **13,45 Mașina de vorbe** - s.; **14,05 Zorro, contele din Navarra** - f. av. Italia; **15,50 Marimar** - s.; **16,20 Comoara din Marea Sudului** - s.; **17,15 Inimi rănite** - s.; **17,45 Fiorella** - s.; **18,35 Frumoasa din Acapulco** - s.; 19,30 Fapte; 20,00 Roata norocului - conc. TV; **20,30 Înger sălbatic** - s.; **21,00 Moto polițiști** - s.; **22,00 Britanic** - f. coprod., cu Jacqueline Bisset; 23,50 Bună seara, Ungaria; **0,15 Familia mamei Flora** - f. SUA

PRO 7

8,00 Taff; **9,00 Cine-i șeful?** - s.; **9,30 Legături de familie** - s.; **10,00 Chaos City** - s.; **10,25 Ucigașul** - dramă; **12,10 Fam. Bundy** - s.; **12,35 Bill Cosby** - s.; **13,05 Grace** - s.; **13,30 Roseanne** - s.; 14,00 Sam; 15,00 Talkshow-uri; 18,00 Taff; **19,00 Sabrina** - s.; **19,30 Chaos City** - s.; 20,00 Simpsonii - s.; 20,30 Galileo magazin; 20,55 Știri; **21,15 Un bărbat ca o armă** - pol., Germania, 1998; 23,15 TV Total; 0,20 Switch; 0,50 Bullyparade

SAT 1

6,30 Matinal; 10,00 Live Shopping; **11,00 Hello, unchiule doctor!** - s.; 12,00 Talkshow-uri; **17,00 Star Trek** - s.; 18,00 Quiz; 18,30 Știri; 19,00 Quiz Show; 19,30 Știri; 20,00 Blitz magazin; 20,40 Quiz show; **21,15 Clinica din Berlin** - s. Germ. 2000; **22;15 Stefanie pentru orice caz** - s.; **23,15 Echipa alfa** - s. medici; 0,15 Harald Schmidt show; 1,15 Știri; **1,35 Frasier** - s.

TV 5

14,05 Ciclism: Turul Franței; 15,00 Jurnal; **15,15 Arsène Lupin** - s.; 17,00 Jurnal; 17,30 Jocuri; 18,05 Piramide; 18,30 Întrebări pentru un campion; 19,00 Jurnal; **19,15 Arsène Lupin** - s.; 21,00 Jurnal; 21,30 Jurnal France 2; 22,05 Documentar

EUROSPORT

9,30 Yachting; 10,00 Natație CM - sărituri sincron; 12,00 Natație CM Fukuoka/Japonia în direct; 14,00 Volei pe plajă; 14,30 Natație; 15,30 Ciclism-Turul Franței et. 17 în direct; 19,00 Natație CM; 20,00 Extremsport; 20,30 Tour de France select; 21,00 Jocuri olimpice - portret; 21,30 Judo CM München; 23,00 Tour de France; 0,30 News Report; 0,45 Natație CM; 2,15 News Report

Contoare de apă

aem ISO 9001 KEMA

O idee excelentă! Montate în locuința dvs., investiția se amortizează în jumătate de an.
Contoarele AEM pentru apă rece și caldă corespund standardelor interne și internaționale și sunt omologate de autoritatea de metrologie.
La cerere, asigurăm și montarea contoarelor!

De ce să plătești risipa altora?

Calea Buziașului 26, TIMIȘOARA
str. Horia nr.11, ARAD
magazinul "LUXTEN LIGHTING"
Tel. 057/255 274.
http://www.aem.ro
sales@aem.ro
(c.a.)

Grupul Școlar de Arte și Meserii „Spiru Haret" al Cooperației Meșteșugărești - Arad,
Str. Emil Gârleanu nr. 1

Face înscrieri pentru absolvenții de 8 clase (cu sau fără examen de capacitate) și pentru absolvenții de liceu (cu sau fără examen de bacalaureat) la următoarele meserii și specializări:

ȘCOALA PROFESIONALĂ - 3 ani (cu sau fără certificat de capacitate)
● Bijutier ● Frizer-coafor-manichiurist - pedichiurist ● Ospătar, barman, vânzător în unități de alimentație publică ● Operator calculatoare pentru comerț și alimentație publică ● Mecanic autoturisme ● Ceasomicar (cu contract pentru fabrica de ceasuri)

ȘCOALA POSTLICEALĂ - 2 ani (cu sau fără diplomă de bacalaureat)
● Agent vamal
● Funcționar bancar
● Analist programator
● Secretar stenodactilograf, operator birotică
● Coafor stilist
● Cosmetician
● Asistent de gestiune
● Electronist, depanator radio-TV

ȘCOALA TEHNICĂ DE MAIȘTRI - 2 ani
● Maistru mecanic
● Maistru montare întreținere și reparații mașini și aparate electrice

Pentru toate formele de școlarizare înscrierile se fac în perioada 2-28 iulie 2001, fără examen de admitere. Informații la telefon: 280967. (5927278)

TVR 1

7,00 Jurnalul de dimineață
7,15 Practic matinal
9,20 Jurnal
9,30 Dragă, am micșorat copiii! - s.
10,15 TVR Craiova
10,55 TVR Cluj-Napoca
11,45 TVR Iași
12,00 Natație: Campionatele Mondiale de la Fukuoka
14,00 Jurnalul de prânz
14,10 Infomania
14,30 Fotbal - rel.
15,30 Oameni ca noi
16,00 Convieţuiri
17,30 O idee pe zi pentru România
17,40 Pasiuni - s.
18,25 Garantat 100%
18,55 Alege muzica!
19,25 Soția mea, copiii mei - s.
19,50 Familia... Corect!
20,00 Jurnal. Meteo
20,40 Sport
20,45 Festivalul Național al Cântecului și Dansului Popular Românesc. Nunta, de la ritual la spectacol
22,00 Reflecții rutiere
22,15 Festivalul Național al Cântecului și Dansului Popular Românesc
23,45 Jurnalul de noapte
(▲) 0,00 Gură la gură - comedie neagră, Spania, 1996
2,00 Jurnal. Meteo - rel.

TVR 2

7,00 Femeia misterioasă - s. rel.
8,05 Desene animate
9,20 Arca lui Noe - rel.
9,50 S Club 7 în prietenii și aniversări - s.
10,15 Tată, am încurcat-o! - s. rel.
10,40 Știri
10,45 Stăpânul animalelor - s. rel.
11,30 Oprirea obligatorie - rel.
12,00 În mijlocul furtunii - s. rel.
12,50 Femeia misterioasă - s.
13,40 Orizont spiritual
14,15 Desene animate
15,30 Știri
15,35 Toți, împreună
16,25 Tran(sylvania) insolit
17,00 Tată, am încurcat-o - s.
17,30 Vară pentru 2
19,10 Mike Hammer, detectiv particular - s.
20,00 Forme și culori la Baia Mare (II)
20,30 Pragul de sus
22,00 Familia Porter - s.
22,30 Știri
22,35 Captiv în viitor - s.
23,30 Teatru TV: Memoria teatrului
0,25 TVM. Mesager
1,05 S Club 7 în prietenii și aniversări - s. rel.
1,30 Vară pentru 2 - rel.

PRO TV

7,00 Bună dimineața!
8,00 Știrile Pro TV - Ziarul dimineții tale
9,00 Tânăr și neliniștit - rel.
10,00 Bătălia pentru Terra - s.
10,45 Profiler, psihologia crimei - rel.
11,30 Ani de liceu - s.
(●) 12,00 Încercarea moarte n-are - comedie parodie, SUA/Canada 1969
(●) 14,00 O problemă personală- f. rel.
15,45 Colombo - s.
17,00 Știrile PRO TV
* Vremea
* Pro TV te ascultă ce vezi
17,05 Benny Hill
17,15 Beverly Hills - s.
18,15 Tânăr și neliniștit - s.
19,00 Știrile PRO TV
(●) 20,00 Trădarea - thriller, acțiune, SUA, 1997
21,45 Vacanța Mare - Garcea
22,00 Știrile PRO TV
22,30 ROKENO
22,35 Vacanța Mare - Leana și Costel
23,05 Vara ispitelor
23,30 Ally McBeal - s.
0,30 Vara lui Zero
0,35 Pătrățelu' roșu - emisiune cu Vlad Craioveanu, live
1,00 Prietenii tăi - s.
1,30 Profiler, psihologia crimei - s.
2,30 Proczia

ANTENA 1- TV ARAD

7,00 Observator
8,00 Știri TVA
8,30 Emisiune în limba bulgară
8,50 ANIMAX - desene animate
9,15 Robocop - des. animate
9,45 Pantera roz - s.
10,10 În căutarea gloriei - s.
11,00 Zile din viața noastră - rel.
12,00 Labirintul pasiunii - s.
13,00 Știrile amiezii
(●) 13,15 Unde sunt copiii? - dramă/thriller, SUA, 1985
15,00 Detectivii Hart - s.
16,00 Pactul de stabilitate
16,30 Publicitate, Promo
16,45 Știri TVA
17,20 Maria Emilia - s.
19,00 Observator
19,45 Sport
(●) 19,50 Brigada mobilă
20,20 Din Dragoste
21,55 Publicitate TVA
22,00 Observator
22,15 Ediția de noapte TVA
22,25 Sport
22,30 Pretender - Omul cu o mie de fețe - s.
23,30 Orașul lui Angel - acțiune, SUA, 1990
1,00 Noaptea târziu, cu Mircea Badea
2,00 O afacere murdară - acțiune, Franța, 1980

PRIMA

7,00 Desene animate
8,00 Prima Mix!
13,25 Clip Art
13,30 Desene animate
14,30 Eddie McDowd - s.
15,00 România@large - rel.
15,30 Special - doc.
16,30 Comisarul Rex - s.
17,30 Strada milion
18,00 Focus
19,00 Vară fără limite
20,00 Real TV
21,00 Obiectiv
22,00 Vară fără limite
23,00 Focus
23,30 Comisarul Rex - s. rel.
0,25 Clip Art - rel.
0,30 Strada milion - rel.
1,00 Focus - rel.

ANIMAL PLANET

8,00 În lumea animalelor
8,30 Lassie
9,00 Acvanauții
9,30 Școala ghizilor africani
10,00 Animalele lui Aspinall
10,30 Parcul maimuțelor
11,00 În ajutorul animalelor sălbatice
12,00 Rase de câini
13,00 Salvați animalele!
13,30 Povestiri de la zoo
14,00 Vânătorul de crocodili
15,00 Medicul veterinar
15,30 Veterinari în Africa
16,00 Reportaje de la zoo
16,30 Spectacolul păsărilor
17,00 Povestea câinelui
18,00 Hypsi, grădinarul pădurii
18,30 Supranaturalul: Șopârla uriașă
19,00 În ajutorul animalelor sălbatice
20,00 Animalele lui Aspinall
20,30 Îngrijitor la zoo
21,00 Jurnalul felinelor
22,00 Săptămâna balenelor
23,00 Detectivi de animale
23,30 Tehnici de vârf în medicina veterinară
0,00 Un rechin cât o balenă
0,30 Cum a fost realizat filmul „Orașul furnicilor"
1,00 Urgențe veterinare

ATOMIC TV

7,00 Selector
10,25 Reactor
10,30 Atomic Cafe - rel.
11,00 Atomix - rel.
14,00 Interactiv
15,30 Proaspete și fierbinți
15,55 Reactor
16,00 Metropolis - rel.
17,00 Selector
19,00 Atomix
21,55 Reactor - rel.
22,00 Hai-Hui - rel.
22,30 Selector
23,00 Klub Bizzar - rel.
0,00-7,00 Insomnia

BUDAPESTA 1

7,00 Matinal - desene animate; **9,35 Compania aeriană** - s. Australia 10,25 Telesport: natație; polo pe apă CM; 14,10 Știri; 15,10 Mag. minorităților; **16,00 A doua șansă** - f. SUA, cu Fred Astaire; 17,30 Mag. handicapați; 18,00 Szoszolo; 18,30 Sperantan urmașilor; 19,00 Știri; 19,15 Gounod-Bach - Ave Maria; **19,25 Poliția nautică** - s.; 20,15 Știrile lumii; 20,30 Știri, sport; **21,05 Cazurile misterioare ale lui Mrs. Bradly** - s.; 16,30 Emisiune pentru elevi; 17,30 Cu prețul vieții mele; 18,00 Erintő; 18,30 Și nepoții vor vedea; 19,00 Știri; **19,25 Poliția nautică** - s.; 20,15 Știrile lumii; 20,30 Știri; **21,05 Cazurile misterioase ale Mrs. Bradly** - s.; 22,00 Mediamix; 22,35 Elan; 23,05 Știri; 23,15 Actual; 23,35 Thema; 23,50 Imagine spartă - pol. Canada-Anglia, cu William Baldwin

RTL KLUB

7,30 Calendar; 10,05 Clubul rețetelor; **10,20 Iubiri interzise** - s.; **10,45 Senora** - s.; 11,35 Top Shop; 12,30 La prânz; 13,30 Clubul rețetelor; 14,00 Știri; 14,20 Cavalcadă; **14,40 Helene și băieții** - s. Franța; **15,10 Babylon 5** - s. SF; **15,55 Iubiri și secrete** - s.; **16,45 Terra nostra** - s.; **17,40 Milagros** - s.; **18,35 Faimoși și bogați** - s.; 19,10 Jurnalul vedetelor; 19,30 Știri; 19,55 Focus; **20,25 Între prieteni** - s.; 20,55 Csüsz - show; **21,50 Dragă, copilul a crescut prea mult** - comed. SUA; **22,30 Copiii pierduți** - f. SUA; **23,30 Cursa lui Logan** - f. SF, SUA-Anglia

DUNA TV

6,30 Matinal; **9,45 Orășelul meu** - s. Canada; **10,10 Colț alb și vânătorul singuratic** - f. av. IT.; 11,45 În mâinile lui Dumnezeu; 12,50 Știri; 13,20 Spațiu și societate; 13,50 Haideți la film!; **14,50 Magazinul de stat** - f. Ungaria; 16,35 Eger-uti kalandok 29/3, d.a.; **17,35 Elevi la actorie** - s.; 18,00 Calendar - magazin; 19,00 Știri; 19,30 Desene animate; 20,00 Magazin de politică externă; 20,35 Clipe memorabile ale sec. XX- s. Anglia; **21,05 Călărețiii vântului - s. Germania**, 13/13; 22,00 Știri; 22,35 Comoara din Nagyszentmiklos; **23,35 Irene, Irene** - f.Italia; 1,25 Mileniu

VĂ RECOMANDĂM

HBO - 20,00 Prima dragoste - dragoste, Marea Britanie/SUA, 2000

S.C. WEST EUROTRANS S.R.L.

Localitatea Pecica, județul Arad

Angajează urgent

ȘOFERI PROFESIONIȘTI cu experiență pentru transport internațional de mărfuri, cu viză SCHENGEN - *valabilă minim 3 luni.*

SALARIZARE DEOSEBITĂ

Relații la telefon: 468.010; 092.295.347

(5927229)

TELE 7 ABC

7,00 Muzică
10,00 La ordinea zilei - rel.
11,00 Muzică
12,00 Telemedicina
12,30 Buletin de știri
12,40 Telemedicina
13,15 Muzică
15,00 Documentar
16,00 Domino
17,00 Muzică
18,00 Germania azi - doc.
18,30 As Show
19,30 La ordinea zilei
20,30 Muzică
21,00 Telejurnal
21,45 Viitorul azi - doc.
22,30 În justiție
23,30 Tentații
0,00 Domino - rel.
1,00 Muzică
6,00 Telejurnal - rel.
7,00 În justiție - rel.

HBO

8,00 Aceiași rockeri nebuni - comedie, SUA, 1999
9,35 Nu privi în urmă - dramă, SUA, 1998
11,15 Înscenarea - dramă, SUA, 1997
12,50 Spectacol de matineu - comedie, SUA, 1993
14,30 Romy și Michele - comedie, SUA, 1997
16,00 Detectiv de voie, de nevoie - comedie, SUA, 1999
17,35 De bunăvoie și nesilită de nimeni - comedie, romantică, SUA, 1999
19,30 Cinema ● Cinema ● Cinema
20,00 Temnița roșie - dramă, SUA, 1997
22,00 Hoți ca noi - acțiune, SUA, 1999
23,30 Alarmistul - comedie, SUA, 1997
1,00 Kama Sutra - s.
1,30 Pe urmele unui criminal în serie - thriller, SUA, 1997
3,05 Mâini ucigașe - horror, SUA, 1999
4,35 Panorama: Puterea de a molesta - doc.
5,20 Spawn - s.
6,00 Lucruri foarte rele - comedie, SUA, 1998

TV ACASĂ

7,15 Știrile de acasă - rel.
7,55 Căsuța poveștilor - rel.
8,15 Înger sălbatic - rel.
9,15 Îngerașul - rel.
10,00 Căsuța poveștilor - rel.
10,25 Acasă la bunica - rel.
(●) 10,35 De 3 x femeie - rel.
11,30 Betty cea urâtă - rel.
12,30 Dreptul la viață - rel.
13,30 Miracolul iubirii - s.
15,30 Acasă la români - Cântă-mi, lăutare!
16,00 90-60-90 Fotomodele - s.
16,45 Desene animate
17,00 Terra nostra - s.
17,55 Acasă la bunica
18,05 Dreptul la viață - s.
* Știrea zilei
19,00 Îngerașul - s.
20,00 Știrile de acasă
20,40 Seducție - s.
22,30 Terra nostra - s., rel.
23,30 Fotbal: Un campionat fără egal: Dinamo-Steaua
1,10 Știrile de Acasă
2,05 Muzica de Acasă, muzica nopții

TV INTERSAT

8,55 Deschiderea programului
9,00 Medicul de familie - s.
10,00 Preciosa - ep. 82 - rel.
11,00 Știrile Intersat
12,00 Misiune în Manila - f., rel.
13,30 Știrile Intersat
14,00 Emisiune în limba maghiară - rel.
15,00 Medicul de familie - s.
16,00 Cavaleri și războinici - s.
17,00 Casa de nebuni - s.
17,30 Odiseea - s.
18,00 Aventurierii - s.
18,15 Știrile Intersat
19,00 Preciosa - s.
20,00 Poveste din Boston - f.
21,30 Ți-e teamă de întuneric - s.
22,00 Știrile Intersat
22,30 Pe apa sâmbetei - f.
0,00 Erotica
5,00 Închiderea programului

DISCOVERY

10,00 Călătorii cu Anna Walker
10,25 Contact extrem
10,55 Zboruri de încercare
11,50 Satul ecologic
12,15 Salvatorul grădinilor
12,45 Patagonia
13,15 Aventuri în recifful albastru
13,40 Rechini nucleari
14,30 Exploratorii
15,25 Deschizătorii de drumuri
16,15 Legendele istoriei: Cleopatra
17,10 Salvatorul grădinilor
17,35 Meșterul tâmplar
18,05 Aventuri la pescuit cu Rex Hunt
18,30 Călători în timp
19,00 Egipt
20,00 Europa vie
21,00 Călătorii cu Anna Walker
21,30 Contact extrem
22,00 Moartea unui bizon
23,00 Vânătorul de crocodili
0,00 Planeta singuratică
1,00 Mașini extreme
2,00 Echipa timpului
3,00 Generalii lui Hitler

TV 2

7,00 Matinal; **10,00 Milady** - s.; **10,25 Quantum Leap** - s.; 11,10 Natura misterioasă - doc.; 11,40 Ofertă directă; 12,40 Matinal; 12,45 Galerie istorică; 12,50 Roata norocului; **13,20 Riviera** - s.; **13,50 Mașina de vorbit** - s.; **14,20 Hercules împotriva Romei** - f. av., Italia, 1964; **16,00 Marimar** - s.; **16,25 Baywatch** - s.; **17,15 Inimi rănite** - s.; **17,45 Fiorella** - s.; **18,35 Frumoasa din Acapulco** - s.; 19,30 Fapte; 20,00 Gură de copil - em. lui F. Sandor; **20,30 Înger sălbatic** - s.; **21,00 Fără panică** - comed. acț, Ungaria, 1982; 22,55 Darido Top 10; 23,30 Bună seara, Ungaria!; **23,55 Crime și topmodele** - f. pol., SUA, 1993 cu Adrian Paul; 1,35 Bună seara, Ungaria!; 2,00 Salon auto 2001

PRO 7

8,00 Taff - magazin; **8,55 Cine-i bossul?** - s.; **9,30 Legături de familie** - s.; **10,00 Chaos City** - s.; **10,30 Fallout** - f. SF, SUA, 1998; **12,10 Bundy** - s.; **12,40 Bill Cosby show** - s.; **13,05 Grace** - s.; **13,30 Roseanne** - s.; 14,00 Sam; 15,00 Talk-show-uri; 18,00 Taff - magazin; **19,00 Sabrina** - s.; **19,30 Chaos City** - s.; **20,00 Simpsonii** - s.; 20,30 Galileo - mag. de știință; **21,15 Playing God** - thriller-acțiune, SUA, 1996, cu Timothy Huttan; **23,10 Marine Fighter** - acțiune, SUA, 1991, cu Michael Dudikoff; **0,50 Străzile Berlinului** - s. pol. Germania, 1997

SAT 1

6,30 Matinal cu sport; 10,00 Live Shopping; **11,00 Helo, unchiule doctor!** - s.; 12,00 Talkshow-uri; **17,00 Star Trek** - s.; 18,00 Quiz; 18,30 Știri regionale; 19,00 Quiz show; 19,30 Știri; 20,00 Blitz magazin; 20,40 Quiz; **21,15 Star Trek** - s. SF SUA 2000; 22,15 De asta râde lumea - show; **23,15 Bone Daddy** - thriller, SUA/Canada, 1998, cu Rutger Hauer; 1,05 Noaptea; **1,25 Frasier** - s.

TV 5

14,05 Ciclism: Turul Franței; 15,00 Jurnal; 15,15 Ultima sărbătoare - s.; 17,00 Jurnal; 17,30 Jocuri; 18,05 Piramide; 18,30 Întrebări pentru campion; 19,00 Jurnal TV 5; **19,15 Ultima sărbătoare** - s.; 21,00 Jurnal Belgia; 21,30 Jurnal; 22,05 Vrăjitorul - s.

EUROSPORT

9,30 Natație CM; 10,30 Motosport magazin; 11,00 Yachting - magazin; 11,30 Golf; 12,30 Natație CM - Fukuoka în direct; 14,30 Ciclism - Turul Franței; 15,00 Tour de France et. 12 în direct; 18,00 Moto CM - MP al Germaniei; 19,00 Știri; 19,15 Natație CM; 20,30 Ciclism - turul Franței; 21,00 Sportul puterii Honolulu, Hawaii; 22,00 Fitnes - Budapesta; 23,00 Tour de France; 0,00 News Report; 0,15 Raliul Safari - Kenya; 0,45 Natație; 1,45 Raliul Safari.

RADIO ARAD & RADIO CONTACT (99,1 MHz)

6,00 Lupta cu somnul
8,00 Bună dimineața, Arad!
10,00 Tovarășii mei; 12,00 Pulsul zilei; 13,00 Sony Music Show
14,00 Radiomagazin - Deutsche Welle; 15,00 Muzica așa cum vrei
17,00 Întâlnirea de vineri
18,00 Radiomagazin Radio France International; 19,00 Ofensiva de seară; 20,00 Super Top 10 Arad
21,00 Studio M; 22,00 Vineri noaptea nu mi-e somn

RADIO PRO FM (92,1 MHz)

5,00-5,30 BULETIN DE ȘTIRI la fiecare sfert de oră; **5,30-7,00 PRO FM PÂNĂ LA UNU** cu Ramon Cotizo; **7,00-10,00 PRO FM PÂNĂ LA UNU** cu Flavius Esnican; **10,00-13,00 PRO FM PÂNĂ LA UNU** cu Mihai Dobrovolschi; **13,00-14,00 13-14 CU ANDREI** cu Andrei Gheorghe; **14,00-17,00 POFTIM PRO FM** cu Cătălin Lăpușcă; **17,00-19,00 PRO FM E AICI** cu Cristi Schnebli; **19,00-22,00 281.976** cu Flavius Esnican; **22,00-24,00 LATINO PARTY** cu Vali Bărbulescu; **0,00-2,00 HOT PARTY MIX** cu DJ Mike

RADIO TIMIȘOARA

6,00 Ceasurile dimineții; 8,00 Muzică populară cu dedicații; 9,00 Cânt din suflet; 10,00 De zece ori România; 11,00 Pop matineu; 12,00 Miez de zi la polul vest; 13,00 Emisiune în limbile minorităților; 16,00 La zi în viața partidelor; 16,35 Postmeridian muzical; 17,00 Carusel cultural; 18,00 Actualitatea radio; 18,10 Civilizația umană; 19,00 Radiojurnal; 19,15 Piti show; 20,50 Călătorie în lumea poveștilor; 21,00 Curierul de seară
Știri: 6,00; 7,55; 9,00; 11;00; 12,50; 17,00; 20,00; 21,00; 21,55.
Radio Jurnal: 7,00; 16,00.

RADIO SEBIȘ

6,00 Matinal 21
9,00 Tu alegi!
10,00 Cafeaua de zece
12,00 Secvența 21
14,00 La porțile dorului - muzică populară
15,00 Magazin 21
17,00 Lentila de contact
18,00 La mulți ani! - dedicații muzicale
19,00 Expresul de seară
22,00 Club 21
0,00 92,1 insomnii!

TVR 1

7,00 Tezaur folcloric
7,50 Zorro - s.
8,40 Desene animate
9,25 Theodore Rex - comed. SUA, 1996
11,00 La telefon, muzica populară
11,30 Povești la drumul mare
11,50 Auto Club
12,30 Casa mea
13,00 Frumoasele școlii - s.
13,50 Jurnalul de prânz
14,00 Des. animate
14,30 Festivalul Național de muzică ușoară Mamaia copiilor, 2001
16,00 Debut 50 Plus
17,15 Alege muzica!
18,05 Teleenciclopedia
19,05 Ora G
20,00 Jurnal.Meteo.Sport
20,25 România în presa lumii
20,30 Ghici cine vine la tine? - emis. de divertisment
22,00 Amy - s.
22,50 Jurnalul de noapte
23,00 Dash și Lilly - biografic, SUA, 1999
0,45 Debut 50 Plus - rel.
2,00 Jurnal.Meteo.Sport - rel.
2,30 Ora G

TVR 2

7,00 Femeia misterioasă - s. rel.
8,05 Răscruci
8,35 Călătoriile lui Ics
9,05 On line
9,35 Universul cunoașterii
10,35 Arta apărării
11,05 În direct - s.
11,35 Wishbone - s.
12,00 Desene animate
12,30 Arca lui Noe
13,05 Cum am devenit african - s.
14,00 Știri
14,05 Atlas
14,40 Călătorind prin țară
15,10 Bărbați, la cratiță!
16,10 Planeta singuratică
17,00 Vacanță cu trupa DP2
18,30 Telejurnal TVR2
18,40 Murmurul amintirilor - dramă, Italia, 1999
20,15 Cinematograful, o istorie vie
21,00 Scurte povestiri cinematografice - s.
21,30 Supranaturalul
22,40 Știri
22,45 Nobel Peace Prize Concert 2000
(▲) 23,35 Despre viață și sex
0,20 TVM. Mesager
(●) **0,50 Diamantele morții - thriller, SUA, 1994-rel.**

PRO TV

7,00 Desene animate - Regele Arthur
7,30 Desene animate - Aventuri trăznite -primul episod
8,00 Desene animate - Mica sirenă
8,30 Desene animate - Peter Pan
9,15 Desene animate - Războiul fiarelor
9,45 Apărătorii planetei - s.
10,15 Pokemon - d. a.
10,45 Cei mai frumoși ani - s.
11,45 O familie obișnuită - s.
12,15 Gilette - lumea sportului
12,30 ProMotor
12,55 Știile Pro TV
13,00 Nebun după tine - s.
13,30 O mamă și jumătate - s.
14,00 Ultima dorință - dramă/acțiune, SUA, 1993
15,45 Călătorie spre centrul pământului
(●) **16,30 Un nou tată - dramă, psihologie, SUA, 1998**
18,15 Quiz show cu Teo
19,00 Știrile Pro TV
(●) **19,30 Instinct fatal - parodie/acțiune, SUA, 1993**
21,30 Vara ispitelor
23,00 Răzbunare fără limite - s.
(●) **0,00 Clanul Soprano** - s.
(●) **1,00 Ora lupului - horror/dramă, SUA, 1968**
2,30 Nebun după tine - s.
3,00 O mamă și jumătate - s.
3,00 Steaua ta norocoasă - rel.

ANTENA 1-TV ARAD

7,00 Fir întins
8,00 Fii „Fresh 'Neața" - emisiune matinală de pe litoral
10,00 Știri TVA - rel.
10,30 Lumea mare a celor mici
10,50 Publicitate, promo
11,00 Un început nou
11,30 Păstorul ce bun
12,00 UVVG se prezintă
13,00 Detectivii Hart - s.
14,00 Orient Expres - talk show
16,00 Totul va fi bine
(●) **18,00 Sheena** - s.
19,00 Observator
19,50 Sport
20,00 Casa de pe strada Caroll - thriller, SUA, 1988
22,00 Party Time - emisiune de divertisment de pe litoral
(■) **0,00 Love Line: Secretul Rebeccăi** - erotic, SUA, 1999
1,30 Observator - rel.
2,30 Detectivii Hart - s. rel.
3,30 Totul va fi bine - rel.
5,30 Fir întins - rel.
6,00 Roata de rezervă - rel.
6,30 Casa de piatră - rel.

PRIMA

7,00 Prgram pt. copii
11,00 Sport Magazin
14,30 Motor
15,00 Exploziv
15,25 Clip Art
15,30 Bum Bum - show
17,30 Strada milion - emis. cu haz
18,00 Focus
19,00 Vară fără limite
20,00 Fiul favorit - thriller, SUA, 1988
21,30 Music Star
23,30 Strada milion
0,00 Confesiuni erotice - erotic, SUA
1,30 Focus - rel.

ANIMAL PLANET

8,00 Vânătorul de crocodili
10,00 Aliații animalelor
10,30 Veterinari în Asia
11,00 Noile călătorii ale lui Jeff Corwin
12,00 Vânătorul de crocodili
13,00 Aventurile vasului Quest
14,00 Ian Gordon, prietenul rechinilor
14,30 Aventurile lui O'Shea
15,00 Povestiri despre cai
16,00 Născut în libertate
17,00 Prieteni necuvântători
17,30 Supranaturalul: Ursul-zeu din Kamceatka
18,00 Destinul unui delfin
19,00 Îngrijitor în grădina zoologică
19,30 Veterinari în Africa
20,00 Animalele Siberiei: Tigrul
20,30 Apărătorii animalelor sălbatice: Tigrii bengalezi
21,00 Ian Gordon, prietenul rechinilor
21,30 Vânătorul de crocodili
22,00 Animal X
23,00 Neîmblânzita Amazonie
0,00 Tehnici de vârf în medicina veterinară
0,30 Urgențe veterinare
1,00 În apărarea animalelor
1,30 Detectivi de animale

ATOMIC TV

8,00 Muzică
10,00 La ordinea zilei
11,00 Muzică
12,00 Domino - rel.
13,00 Din luma alTORA - rel.
15,00 Documentar
16,00 Lumea misterelor
17,00 Club ABC - top muzical
18,00 Germania astăzi - doc.
19,00 Muzică
20,00 As show
21,00 Telejurnal
21,30 Muzică
22,00 Cântecul și casa lui
22,45 Telesport
0,30 Lumea misterelor - rel.
2,20 Muzică
6,00 Telejurnal - rel.
7,00 Muzică

BUDAPESTA 1

7,30 Lumea satului; 7,45 Matinal; 8,35 Religie; 8,50 Natație și polo CM; 9,00 Polo: Ungaria-Grecia; 10,15 Unde? Ce? 10,45 Natație și polo pe apă; 13,05 Bravo TV; 14,00 Cocteil extrem; 14,15 Caiac-canoe CE, Milano; 15,30 Pământul împrumutat; 16,00 Secolul nostru; 16,30 Biserici arpadiene - doc., s.; 17,30 Telesport; 17,45 Fotbal - Liga Borsodi; 20,00 Lotto; 20,30 Știri; 21,05 Satelit - cabaret; 22,05 World Stunt Awards 2001 - gală; **23,05 Umplutură de pușcării** - comed. Germ. 1996; **0,40 Așa îmi place** - dramă, SUA, 1994

RTL KLUB

7,30 Matinal; 8,00 Clubul copiilor; 10,45 Desene animate Disney; **11,30 Austral Express - s. av. Australia; 12,35 Elena și băieții** - s.; **13,00 Hatos fogat** - s.; 13,25 Auto Mania; 14,00 Știri; **14,10 Crusade** - s. av. SUA; **15,00 Străinii** - s. av. SUA **15,50 Detectiv între două focuri - f. pol. SUA, 1974,** cu John Wayne; **17,45 Din hoț polițist - s.; 18,35 Cobra 11 - s. acțiune, Germania;** 19,30 Știri; 19,50 Focus plus; **20,20 Tipii - s.; 20,50 Investigație bâlbâită - f. av. SUA, 1989, cu John Candy; 22,25 Justițiarul - f. acț. SUA, 1976,** cu Clint Eastwood; **0,10 Poltergeist - s.;** 1,00 Știri; 1,15 Focus plus

DUNA TV

6,30 Matinal; 8,05 Emisiune pentru copii; **9,05 2001 - Odiseea tinerilor - s.;** 9,35 Ce-i adevărat e adevărat; 9,55 Limba maghiară; 10,15 Aula - jurnal tineri; 10,50 Magazin științific; 11,20 Cercul elevilor; 11,55 Legendele mării - s. Franța 13/3; 12,25 Mașini englezești clasice - doc. 8/2; 12,50 Știri; 13,10 Buchet de melodii; 13,40 În mâinile Domnului; 14,40 Perpetuum mobile - doc. Anglia; 15,20 Pisici - doc. 5/3; 15,50 Sculptori și statui - 7/5; 16,20 Parcuri naționale în Italia - doc. 10/2; **16,30 Povestiri misterioare** - s. FR. 6/1; 17,25 Festival Harley Davidson la Balaton; **20,00 Dragostea, înainte de orice - f. romant. Anglia, 1998;** 22,00 Știri-sport; **22,35 Femeia din tren - f. pol. Italia, 2/2;** 0,15 Știri; **0,30 Deșertul tătarilor** - dramă IT. 1976;

VĂ RECOMANDĂM

HBO - 20,00 Nuntă cu cântec - comedie romantică, SUA, 1998

PRIMĂRIA IRATOȘU

Scoate la concurs postul de **AGENT AGRICOL**
Condiții: - studii de specialitate, liceu agricol
- domiciliul în Iratoșu
Concursul va avea loc în data de 22 august, orele 10,00, la sediul Primăriei.
Scoate la licitație: atelier lăcătușerie și cabinet veterinar în data de 31 iulie, ora 10,00.

Informații la Primăria Iratoșu, tel. 101.

(5927280)

TELE 7 ABC

7,00 Muzică
9,59 Telecaricatura zilei
10,00 La ordinea zilei - rel.
11,00 Muzică
12,00 Manager XXI - rel.
12,30 Buletin de știri
12,40 Manager XXI - rel.
13,30 Lumea misterelor - rel.
14,30 24 din 24 - rel.
15,00 Muzică
18,00 Germania astăzi - doc.
18,30 As show
19,29 Telecaricatura zilei
19,30 La ordinea zilei
20,30 Muzică
21,00 Telejurnal
21,45 Germania în direct - doc.
22,30 Reporter Tele 7
23,30 Muzică
6,00 Telejurnal - rel.

HBO

8,00 Sânge pentru sânge - suspans, SUA, 1985
9,35 Cinema Cinema Cinema
10,05 Echipajul lui McHale - comedie, SUA, 1997
11,50 Carantină - acțiune, SUA, 1999
13,20 Hoți ca noi - acțiune, SUA, 1999
14,55 Totul despre sex
15,25 Nuntă cu cântec - comedie romantică, SUA, 1998
17,00 Umbra vampirului - horror, SUA, 2000
18,30 Cocioabele din Beverly Hills - comedie, SUA, 1998
20,0 Gloria - dramă, SUA, 1999
21,45 Stargate SG-1 - s.
22,30 Castelul bântuit - horror, SUA, 1999
0,25 Impostorii - comedie, SUA, 1998

TV ACASĂ

5,15 Miracolul iubirii - rel.
7,15 Știrile de Acasă - rel.
7,55 Căsuța poveștilor - rel.
8,15 90-60-90 - s. rel.
9,15 Îngerașul - rel.
10,00 Căsuța poveștilor
10,25 Acasă la bunica - rel.
(●) 10,35 De 3 x femeie - rel.
11,30 Betty cea urâtă - rel.
12,30 Dreptul la viață - rel.
13,30 Miracolul iubirii - s.
15,30 La casa de vis - rel.
16,00 90-60-90 Fotomodele - primul episod
16,45 Desene animate
17,00 Terra nostra - s. rel.
17,55 Acasă la bunica
18,05 Dreptul la viață - s.
19,00 Îngerașul - s.
20,00 Știrile de Acasă
(●) 20,40 De 3 x femeie
21,30 Betty cea urâtă - s.
22,30 Terra nostra - s.
23,30 Știrile de Acasă - rel.
(●) 0,10 De 3 x femeie - rel.
1,15 Muzica de Acasă, muzica nopții

TV INTERSAT

8,55 Deschiderea programului
9,00 Neon Rider - rel.
9,45 Preciosa - s. rel.
10,30 Desene animate: Cartuna Show
11,00 Știrile Intersat - rel.
12,00 Eliminatorii - film, rel.
13,30 Știrile Intersat - rel.
14,00 Cavaleri și războinici - s.
15,00 Emisiune în limba germană - rel.
15,30 Din culisele Grădinii zoo - s.
16,00 Medicul de familie - s.
16,30 Căile ferate britanice - s.
17,00 Odiseea - s.
17,30 Comorile lumii
17,45 O altfel de lume - rel.
18,15 Știrile Intersat
19,00 Preciosa - s.
20,00 Scheletele din Carolina - film
21,30 Ți-e teamă de întuneric? - s.
22,00 Știrile Intersat
22,30 Zestrea unei femei - film
(■) 0,00 Erotica
5,00 Închiderea programului

DISCOVERY

10,00 Călătorii cu Anna Walker
10,25 Contact extrem
10,55 Legendele istoriei: Teroarea Romei
11,50 Bărci de vis
12,15 Satul ecologic
12,45 Animale de pradă
13,40 Invenții străvechi
14,30 Evadări celebre
15,25 Soarele nostru secret
16,15 Dacă Luna nu ar exista
17,10 Satul ecologic
17,30 Salvatorul grădinilor
18,05 Aventuri la pescuit cu Rex Hunt
18,30 Călători în timp
19,00 Comori pierdute ale antichității
20,00 Pataparu
21,00 Călătorii cu Anna Walker
21,30 Contact extrem
22,00 Super-structuri
23,00 Campionii inducerii în eroare
0,00 Titanic: Răspunsuri din abis
1,00 Avioane de luptă ultramoderne
2,00 Echipa timpului
3,00 Accidente și supraviețuitori la curse

TV 2

7,00 Ediție matinală; **10,00 Milady** - s., Argentina; **10,25 Un cuib moale** - s.; 11,10 Ajută-te singur! 11,40 Ofertă directă; 12,45 Galerie istorică; 12,50 Roata norocului; **13,20 Mașina de vorbe** - s.; **13,45 Spun sau spui?** - comed. SUA, cu Kevin Bacon, Sharon Stone; **15,50 Marimar** - s.; **16,20 Comoara din Marea Sudului** - s.; **17,10 Inimi rănite** - s.; **17,40 Fiorella** - s.; **18,35 Frumoasa din Acapulco** - s.; 19,30 Fapte; 20,00 Multimilionar - concurs TV; **20,50 Înger sălbatic** - s.; 21,20 Poembomba - cabaret; **22,20 Iubire copilărească** - comed. SUA, cu Gene Wilder; 0,10 Bună seara, Ungaria; **0,35 La limita imposibilului** - s.; **1,10 Inamici jurați** - s. polițist, SUA, cu Robert Redford, River Phoenix

PRO 7

7,45 Taff; **8,45 Cine-i șeful? - s.; 9,15 Legături de familie - s.; 9,45 Chaos City - s.; 10,15 No Surrender** - satiră, SUA, 1992; **12,10 Fam. Bundy** - s.; 12,35 Bill Cosby Show; **13,05 Grace - s.; 13,35 Roseanne - s.;** 14,00 Sam; 15,00 Talk-show-uri; 18,00 Taff magazin; **19,00 Sabrina - s.; 19,30 Chaos City - s.; 20,00 Simpsonii** - s.; 20,30 Galileo magazin; 20,55 Știri; **21,15 Buffy, spaima vampirilor - s.; 22,15 Vrăjită - s.** mistery, SUA; 23,15 TV Total; 0,20 Reportaj: Mega Party; **1,00 Fantoma desfrâului - Madam Nirvana** - erotic, Franța, 1996

SAT 1

6,30 Matinal; 10,00 Shopping; **11,00 Helo, unchiule doctor - s.;** 12,00 Talkshow-uri; **17,00 Star Trek - s.;** 18,00 Quiz; 18,30 Știri; 19,00 Quiz Show; 19,30 Știri RTL; 20,00 Blitz magazin; 20,40 Quiz Show; **21,15 Comisarul Rex** - s. polițist, Germania; **22,15 Partenerul meu cu patru labe** - s. polițist, Germania/Italia, 2000; **0,20 Lolita** - f. SUA-FR., 1997, cu Jeremy Irons;

TV 5

15,00 Ciclism: Turul Franței; 15,00 Jurnal; **15,15 Melissoi** - s.; 17,00 Jurnal; 17,30 Jocuri; 18,05 Piramide; 18,30 Întrebări pentru un campion; 19,00 Jurnal TV5; **19,15 Melissol** - s.; 21,00 Jurnal Elveția; 21,30 Jurnal France 2; 22,05 Magazin RTBF

EUROSPORT

9,30 Natație CM; 10,00 Natație - finala fem., în direct; 11,15 Natație CM - în direct; 14,00 Yachting; 14,30 Natație - ziua 10; 15,30 Ciclism - Tour de France et. 16 în direct; 19,00 Natație CM - Fukuoka; 20,00 Fotbal - joc de binefacere, Mannheim în direct; 22,00 Motorsport; 22,30 Motorsport; 23,00 Tour de France; 0,30 News Report; 0,45 Natație CM - Fukuoka/Jap.

Rosendaal THERMOBANC TRANS S.R.L.
Societate româno-germană
Telefon 095-659.340

EXECUTĂ **LUCRĂRI DE:**
- izolații termice industriale
- izolații termice în chimie industrială
- izolații termice construcții clădiri
- izolații termice la cald, la rece
- izolații termice fonice, acustice
- izolații de asigurare contra incendiilor
- închideri hale industriale, perimetrale
- izolații termice cu spumă poliuretanice
- camere frigorifice
- izolații cisterne și izoterme auto

ANGAJEAZĂ personal
- tinichigerie industrială
- desenator tinichigerie industrială

(5914445)

S.C. EUROTRANS S.R.L.

VINDE
★ FIER BETON
★ AUTOTRACTOARE ROMAN
☆ EFECTUEAZĂ TRANSPORT INTERN 10, 20 tone

CUMPĂRĂ
DEȘEURI DE FIER VECHI
DEȘEURI OȚEL INOXIDABIL

Telefon: 093.404.010

(5927263)

Miercuri, 25 iulie 2001

TVR 1

7,00 Jurnalul de dimineață
7,15 Practic matinal
9,20 Jurnal
9,30 Dragă, am micșorat copiii! - s.
10,15 TVR Craiova
10,55 TVR Cluj-Napoca
11,45 TVR Iași
12,00 Natație: Campionatele Mondiale de la Fukuoka
14,00 Jurnalul de prânz
14,10 Infomania
14,30 Studioul artelor - rel.
15,30 Orice e posibil - s.
16,00 Panorama
17,30 O idee pe zi pentru România
17,40 Pasiuni - s.
18,25 Garantat 100%
18,55 Alege muzica!
19,25 Soția mea, copiii mei - s.
19,50 Familia ... Corect!
20,00 Jurnal. Meteo
20,40 Sport
20,50 Fotbal: Meciul tur al echipei Steaua în preliminariile Ligii Campionilor
22,50 Amprente
23,00 Jurnalul de noapte
(▲) 23,15 Grotesc - comedie neagră, Marea Britanie, 1995
0,55 Bucuriile muzicii
2,00 Jurnal. Meteo. Sport - rel.

TVR 2

7,00 Femeia misterioasă - s. rel.
7,50 Veni, video, vici! - rel.
8,05 Desene animate - rel.
8,35 Toți, împreună
9,35 Microrecital
9,50 S Club 7 în L.A. - s.
10,15 Tată, am încurcat-o! - s. rel.
10,45 Știri
10,50 Stăpânul animalelor - s. rel.
11,35 Din goana trenului - rel.
12,00 În mijlocul furtunii - s. rel.
12,50 Femeia misterioasă - s.
13,40 Cronici votive - rel.
14,15 Desene animate
15,30 Știri
15,35 Toți, împreună
16,25 Afaceri la cheie - rel.
17,00 Tată, am încurcat-o! - s.
17,30 Vară pentru 2
19,10 Mike Hammer, detectiv particular - s.
20,00 În mijlocul furtunii - s.
(●) 20,50 E scris pe apă - dramă, Argentina, 1997
22,15 Microrecital
22,30 Știri
22,35 Stăpânul animalelor - s.
23,20 Mit și istorie
23,50 Clepsidra cu imagini
0,20 TVM. Mesager
0,55 S Club 7 la L.A. - s. rel.
1,20 Vară pentru 2 - rel.
3,00 Arta apărării - rel.
3,30 Paradisul de lângă noi - rel.

PRO TV

7,00 Bună dimineața!
8,00 Știrile Pro TV - Ziarul dimineții tale
9,00 Tânăr și neliniștit - rel.
10,00 Bătălia pentru Terra - s.
11,00 Profiler, psihologia crimei - rel.
12,00 Ani de liceu - s.
(●) 12,30 Scripcarul de pe acoperiș - comedie/muzical, SUA, 1971
14,15 Spitalul de urgență - rel.
15,00 Urmărire generală - rel.
15,45 Colombo - s.
17,00 Știrile PRO TV
* Vremea
* PRO TV te ascultă ce vezi
17,05 Benny Hill
17,15 Beverly Hills - s.
18,15 Tânăr și neliniștit - s.
19,00 Știrile Pro TV
(●) 20,00 O problemă personală - dramă, acțiune, SUA, 1992
21,45 Vacanța Mare - Garcea
22,00 Știrile Pro Tv
22,30 ROKENO
22,35 Vacanța Mare - Leana și Costel
23,05 Vara ispitelor
23,30 Ally McBeal - s.
0,30 Vara lui Zero
0,35 Pățrățelu' roșu - emisiune cu Vlad Craioveanu, live
1,00 Prietenii tăi - s.

ANTENA 1- TV ARAD

7,00 Observator
8,00 Știri TVA - rel.
8,30 Hoinar prin țară - rel.
8,50 ANIMAX - desene animate
9,15 Robocop - desene animate
9,45 Pantera roz - s.
10,10 În căutarea gloriei - s.
11,00 Zile din viața noastră - s.
12,00 Labirintul pasiunii - s.
13,00 Știrile amiezii
13,15 Noaptea cea mare - f. rel.
15,00 Detectivii Hart - s.
16,00 Emisiune în limba bulgară
16,30 Publicitate, Promo
16,45 Știri TVA
17,20 Maria Emilia - s.
19,00 Observator
19,50 Sport
20,00 Matilda - comedie, SUA, 1996
21,55 Publicitate TVA
22,00 Observator
22,15 Ediția de noapte TVA
22,25 Sport
22,30 American Kickboxer - acțiune, SUA, 1990
0,30 Noaptea târziu cu Mircea Badea
1,30 Orice hoț își are nașul - comedie Franța
3,00 Observator - rel.

PRIMA

7,00 Desene animate
8,00 Prima Mix!
13,25 Clip Art
13,30 Desene animate
14,30 Motor - rel.
15,00 Exploziv - rel.
15,30 Impact
16,30 Comisarul Rex - s.
17,30 Strada milion
18,00 Focus
19,00 Vară fără limite
20,00 Panică la Hotel Majestic - comedie, SUA, 1996
22,00 Vară fără limite
23,00 Focus
23,30 Comisarul Rex - rel.
0,25 Clip Art
0,30 Strada milion - rel.
1,00 Focus - rel.

ANIMAL PLANET

8,00 În lumea animalelor
8,30 Lassie
9,00 Aventurile vasului Quest
10,00 Animalele lui Aspinall
10,30 Parcul maimuțelor
11,00 În ajutorul animalelor sălbatice
12,00 Ham! Viață de câine
13,00 Salvați animalele!
13,30 Povestiri de la zoo
14,00 Vânătorul de crocodili
15,00 Medicul veterinar
15,30 Veterinari în Africa
16,00 Reportaje de la zoo
16,30 Spectacolul păsărilor
17,00 Câini utilitari
18,00 Triumf și tragedie în Marea Barieră de Corali
19,00 În ajutorul animalelor sălbatice
20,00 Reportaje de la zoo
20,30 Aliații animalelor
21,00 Refugiul pentru animale Battersea
22,00 Săptămâna balenelor
23,00 Aeroportul animalelor
23,30 Apel de urgență
0,00 Animale de pradă
1,00 Urgențe veterinare

ATOMIC TV

7,00 Selector
10,25 Reactor - rel.
10,30 Selector - muzică pe bandă rulantă
11,00 Atomix - rel.
14,00 Interactiv
15,30 Proaspete și fierbinți
15,55 Reactor - știrile zilei
16,00 Rockada - rel.
17,00 Selector
19,00 Atomix
21,55 Reactor - știrile zilei
22,00 Atomic Café
22,30 Selector
23,00 Metropolis
0,00 Insomnia

BUDAPESTA 1

6,42 Matinal; 6,45 Lumea satului; 7,00 Matinal; **9,35 Compania aeriană** - s. Australia; 10,25 Natație și polo CM - Fukuoka/Jap.; 14,10 Știri; 15,10 Magazinul minorităților; 16,10 Studio deschis; **16,10 Băiat sau fată?** - f. Ungaria; 17,35 Slujind iubirea - doc.; 18,00 Cai putere - motorsport; 18,30 Mag. pescarilor; 19,00 Știri; **19,25 Poliția nautică** - s.; 20,15 Jurnal internațional; 20,30 Știri; 21,05 Show juridic; **21,35 Mr. Balki** - comed. SUA, cu Leslie Nielsen; 23,10 Știri; 23,20 Actual; 23,40 Tema; 23,55 Panorama; **0,25 În curând va fi sfârșitul lumii** - f. Yug.-FR.

RTL KLUB

7,30 Matinal; 10,05 Clubul rețetelor; **10,20 Iubire interzisă** - s.; **10,45 Senora** - s.; 11,35 Top Shop; 12,30 La prânz; 13,30 Clubul rețetelor; 14,00 Știri; 14,20 Cavalcadă; **14,40 Helene și băieții** - s.; **15,10 Babylon 5** - s. SF. SUA; **15,55 Iubiri și secrete** - s. Mexic; **16,45 Terra Nostra** - s.; **17,40 Milagros** - s.; **18,25 Celebri și bogați** - s.; 19,10 Întâlniri - jurnalul vedetelor; 19,30 Știri; 19,55 Focus; **20,25 Între prieteni** - s.; **20,55 Nume de cod: Puma** - s. acț. Germania; **21,45 Maestrul de karate tremurător** - comed. acț. HK; **23,45 Oamenii președintelui** - s. SUA, cu Martin Sheen; 0,35 Informatica; 1,15 Știri; 1,30 Internet

DUNA TV

6,30 Dimineața; 9,40 Matineu de vară; **10,25 Orășelul meu** - s. Canada; 10,50 Virtus - mag. sport; 11,20 Casa dansului; 11,50 Cercul fermierilor; 12,50 Știri; 13,00 Știri economice; 13,20 Ura! Am găsit!; 13,50 Cercul elevilor; 14,20 Limba maghiară; 14,35 Capitole din istoria culturii; 14,55 Meșteșuguri astăzi; 15,10 Des. animate; 15,35 Talkshow; 16,25 Muzsikaszo; 16,55 Drumurile strămoșilor noștri - doc.; 17,25 Părintele Kun - doc.; **17,35 Elevi la actorie** - s.; 18,00 Calendar - magazin; 19,00 Știri, sport; 19,30 Desene animate; 20,00 Mag. politic; **20,30 Niciodată nu murim** - f. Ungaria; 22,00 Știri; 22,35 Haideți la film!; 23,35 Klub dunatv, hu; 0,05 Planul Marshall - doc. 3/3;

VĂ RECOMANDĂM

HBO - 15,25 Nuntă cu cântec - comedie romantică, SUA, 1998

S.C. BIG MARKET COMPANY SRL Arad

Angajează

▼ AGENȚI PENTRU DISTRIBUȚIE PRODUSE ALIMENTARE
▼ VÂNZĂTOARE Stand Complex Expo Market Jackson
(de preferat persoane care dispun de autoturism propriu).

Interviul va avea loc sâmbătă, 21.07.2001, orele 10.00, la depozitul firmei, S.C. COMALIM S.A. Arad, fosta ICRA, str. Ursului, nr. 21.

Informații la telefon: 057-246.911.

(6927264)

PROGRAME TV Sâmbătă, 21 iulie 2001

TELE 7 ABC

8,00 Muzică
10,00 La ordinea zilei - rel.
11,00 Muzică
12,00 Domino - rel.
13,00 Din lumea altora - rel.
15,30 Documentar
16,00 Lumea misterelor
17,00 Club ABC
18,00 Germania astăzi - doc.
19,00 Muzică
20,00 As Show
21,00 Telejurnal
21,30 Muzică
22,00 Îți mai aduci aminte, Doamnă?
22,45 Telesport
0,30 Din lumea altora - rel.
2,30 Club ABC
3,20 Muzică
6,00 Telejurnal - rel.

HBO

7,40 Cine vrea pielea lui Roger Rabbit? - comed. SUA, 1998
9,20 Afaceri necurate - acț. SUA, 1998
10,50 Omuleții de sub casă - av., SUA, 1998
12,15 Stargate SG-1 - s.
13,00 Turbulențe 2: Frica de înălțime - acț. SUA, 1997
14,40 Viața e frumoasă - dramă, Italia, 1997
16,35 Școala sub teroare - horror, SUA, 1998
18,20 Impostorii - comedie SUA, 1998
20,00 Nuntă cu cântec - comedie romantică, SUA, 1998
21,30 Tango și Cash - acț. SUA, 1989
23,10 Umbra vampirului - horror, SUA, 2000
0,40 Dușmanul dușmanului meu - acț., SUA, 1999
2,10 E petrecerea mea - dramă, SUA, 1999
3,55 Scream 2 - horror, SUA, 1997
6,00 Pleasantville - comed. SUA, 1998

TV ACASĂ

5,15 Miracolul iubirii - s.rel
7,15 Știrile de Acasă - rel.
7,55 Căsuța poveștilor - rel.
8,15 90-60-90 Fotomodele - s. rel.
9,15 Femeia vieții mele - s., rel.
12,30 Dreptul la viață - s., rel.
13,15 Seducție - s., rel.
14,45 Șoimii călători - s.
15,15 Xena, prințesa războinică - s.
16,00 Gemenele - s.
16,30 Soțul și soția - s.
17,00 Doctorul casei
17,30 La casa de vis
18,00 Acasă la... cu Ruxandra Săraru
18,30 Dragoste și putere - s.
19,00 Rețeaua - s.
20,40 Seducție - s.
22,15 Chef de chef - muzică de petrecere
23,15 Fotbal: Un campionat fără egal: Rapid - Brașov
1,00 Latino party - s.
1,30 Dragoste și putere - s.rel.
1,55 Acasă la români-rel.
3,10 Muzica de acasă

TV INTERSAT

8,55 Deschiderea programului
9,00 Arena - film
10,30 Desene animate: Cartuna Show
11,00 Știrile Intersat
12,00 Accidente - f.
13,30 Știrile Intersat
14,00 Medicul de familie - s.
14,30 Căile ferate britanice - s. ep.1
15,00 Frigul tristeții - f.
16,30 Din culisele grădinii zoo - s.
17,00 Neon Rider - s.
17,45 Aventurierii - s.
18,15 Știrile Intersat
19,00 Casa de nebuni - s.
19,30 Muzică populară
20,00 Show cu ecou
22,00 Știrile Intersat
22,30 Voodoo - f.
0,00 Erotica
5,00 Închiderea programului

DISCOVERY

10,00 Călătorii cu Anna Walker
10,25 Contact extrem
10,55 Echipa științei
11,50 Mâncare pe Autostrada 66
12,15 Bărci de vis
12,40 Europa vie: Ultima pădure sălbatică
13,40 Egipt
14,30 În căutarea dinozaurului
15,25 Controlul minții
16,15 Dosarele fitness
17,10 Comori pierdute ale antichității - doc.
18,05 Arme de război: Propaganda
19,00 Câmpuri de bătălie
20,00 Mașini de război
21,00 Poliția sub apă
22,00 Super-structuri: Aeroportul
23,00 Evadări celebre
0,00 Criminaliștii
1,00 Dosarele FBI
2,00 Medici detectivi
3,00 Viață și moarte la spitalul de urgență

TV 2

7,00 Rădăcini; 7,30 Biblia pentru copii; 8,00 Matineu, desene animate; 10,00 Desene animate; **11,40 Mowgli, fiul junglei** - s.; **12,00 Tinerii - s.; 12,25 Prieteni buni** - s. distractiv; 12,55 Lumea sălbatică - doc.: Holly Hunter și gheparzii; **13,45 Hercules junior** - s.; **14,15 Aventurile lui Hercules - s.; 15,00 Aventurile lui Sindbad** - s.; ; **15,55 Născut liber** - s. av.; **16,45 Charlie, maimuță în familie** - s.; **17,40 Santinela** - s. av.; **18,40 Tarzan** - s. SUA, 1996, cu Joe Lara; 19,30 Fapte; **20,00 VIP - Mai mult decât bodyguard - s. av. SUA, cu Pamela Anderson; 21,00 Joc sângeros 4 - f. acț.**, SUA, 1994, cu Daniel Bernhardt; **22,40 Teroare - f. acț. SUA, 1985**, cu Chuck Norris;

PRO 7

7,15 Fallout - f. SF SUA, 1998; 8,40 Desene animate; **12,45 Omul nopții - s. acțiune SUA; 13,30 Piele de găină - s.; 13,55 Club 7 în L. A. - s .; 14,25 Familia Bundy - s.; 15,20 Dharma și Greg - s.; 15,45 Prieteni - s.; 16,10 Simpsonii - s.; 16,40 Sabina - s .; 17,10 Dawson's Creek - s.; 18,00 Roswell - s. SF SUA;** 19,00 Povești de dragoste - show; 20,00 Talk, talk, talk; 20,30 Max - magazin; **21,15 Omul fără față - f. SUA, 1993, cu Mel Gibson; 23,30 Căzând - O zi absolut normală - thriller SUA-FR., 1993, cu Michael Douglas; 1,40 Decoy - Misiune mortală - f. acț. SUA, 1995**, cu Peter Weller

SAT 1

7,25 Blitz; 8,00 Desene animate; **14,30 Alf** - s.; **15,00 L. A. Docs - s. SUA; 16,00 Familiy Law - s.; 17,00 Singur împotriva viitorului - s. SUA;** 18,00 Adevărat! - show; 18,30 Știri; 19,00 Bodo Bach - show; **19,30 J. A. G. - s. acț. SUA; 20,30 C. O. P. S. - Best of TV; 21,15 Asterix în America** - d. a. Franța, 1994; 23,05 **Show-ul săptămânii; 0,30 Cyberella - f. erotic SUA, 1995**

TV 5

14,05 Ciclism: Turul Franței; 15,00 Jurnal TV 5; 15,15 Magazin; 16,30 Reportaj Arte; 17,00 Jurnal; 17,30 Jocuri; 18,05 Piramide; 18,30 Întrebări pentru un campion; 19,00 Jurnal; 19,15 Ziua Națională a Belgiei; 21,00 Jurnal Belgia; 21,30 Jurnal Franța

EUROSPORT

9,30 Sport extrem; 10,00 Ciclism montan; 10,30 Echitație - Cupa Națiunilor; 11,30 Volei pe plajă; 12,00 Natație Fukuoka, înot sincron; 14,00 Ciclism - turul Franței, în direct; 19,00 Motosport - MP al Germaniei; 19,00 Știri; 19,15 Natație CM et. 13; 21,00 Box; 23,00 Tour de France, et.13; 0,00 News Report; 0,15 Raliul Safari - Kenia; 0,45 Extremsport; 1,15 Moto - MP al Germaniei; 2,45 Știri

ANUNȚ

1. CONCEDENT: Consiliul Local al orașului Chișineu-Criș
2. SEDIUL CONCEDENTULUI: Chișineu-Criș, str. Înfrățirii nr. 97, județul Arad
3. OBIECTUL CONCESIUNII: 6,125 km rețea distribuție gaze naturale din domeniul public al orașului Chișineu-Criș și serviciul public de distribuție al gazelor naturale din localitatea Chișineu-Criș
4. DURATA CONCESIUNII: 49 ani
5. CAIETUL DE SARCINI ȘI INSTRUCȚIUNILE privind organizarea și desfășurarea procedurii de concesiune pot fi studiate și achiziționate contracost la sediul Consiliului Local al orașului Chișineu-Criș începând cu data de 20 iulie 2001.
6. ACTELE DOVEDITOARE privind calitățile și capacitățile ofertanților sunt:
- Licența de distribuție și furnizare provizorie emisă de autoritatea națională de reglementare în domeniul gazelor naturale (ANRGN) București pentru participarea la prezenta licitație;
7. DURATA LIMITĂ de primire a ofertelor: 10 august, 2001, ora 12,00.
8. LOCUL DE PRIMIRE a ofertelor: sediul Consiliului Local al orașului Chișineu-Criș, str. Înfrățirii nr. 97, județul Arad
9. OFERTANȚII rămân angajați prin termeni ofertelor lor pentru o perioadă de 45 de zile de la data depunerii ofertelor.
10. DESCHIDEREA ofertelor se va face la sediul Consiliului Local al orașului Chișineu-Criș la data de 10 august, 2001, ora 13,00.
11. În cazul în care la prima licitație se prezintă un singur ofertant cea de a doua licitație va avea loc la data de 27 august, 2001, orele 12,00, până la care se depun ofertele.

RELAȚII LA TELEFON 057/520098

Duminică, 22 iulie 2001 — ADEVĂRUL — PROGRAME TV

TVR 1

7,00 Ceasul deșteptător... la iarbă verde
8,00 Universul credinței
9,00 Desene animate
9,30 Laboratorul fantastic
10,30 Viața satului
12,00 Natație - Campionatele Mondiale de la Fukuoka, Japonia
13,05 De luni până duminică
13,50 Jurnalul de prânz
14,00 Desene animate
14,30 Festivalul Național de muzică ușoară Mamaia copiilor, 2001
(●) 16,00 Acțiune, motor! - s.
16,25 O altă realitate - s.
16,50 Bravo, bravissimo
18,20 Un înger printre noi - fantastic, SUA, 1994
20,00 Jurnal. Meteo
20,25 Agenda europeană
20,30 Gala Festivalului Național de muzică ușoară Mamaia copiilor, 2001
22,00 Hocus-pocus - comedie, SUA, 1993
23,45 Jurnalul de noapte
22,55 O vară... cu cântec
1,10 Șapte zile - s.
2,00 Jurnal.Meteo.Sport - rel.
2,30 Tezaur folcloric - rel.
3,10 Infomania

TVR 2

7,00 Planeta singuratică - rel.
8,00 În direct - rel.
8,25 Tradiții
9,00 Medalion de interpret
9,30 Ferma
10,30 Cronici votive
11,00 În direct - s.
11,30 Desene animate
12,00 Prietenii lui Piticot
12,45 Desene animate
13,15 Atenție la neatenție! - s.
13,30 Spectacolul lumii
14,00 Știri
14,05 Paradisul de lângă noi
14,35 Fetele în timpul verii
15,20 Pop Club
16,20 Călătoria lui Allen Strange - s.
17,10 O altă dimensiune
18,00 Spectacolul lumii
18,30 Telejurnal TVR 2
18,40 Mike Hammer, detectiv particular - s.
(●) 19,30 Star Trek: ultima frontieră - SF, SUA, 1989
(●) 21,15 Toți oamenii regelui - război, Marea Britanie, 2000
23,15 Știri
(▲) Pericol maxim - acțiune, SUA, 1996
0,15 TVM. Mesager
1,30 Călătoria lui Allen Strange - f. rel.

PRO TV

7,00 Desene animate - Regele Arthur - ultimul episod
7,20 Desene animate - Aventuri tăznite
7,45 Desene animate - Peter Pan
8,15 Desene animate - Mica sirenă
8,45 Desene animate - Omul de fier
9,15 Desene animate - Războiul fiarelor
9,15 Micii războinici - s.
9,45 Apărătorii planetei - s.
10,00 Pokemon - d. a.
10,30 Conor viteazul - s.
11,15 Războiul Rece - doc.
12,00 Pe urmele aztecilor - doc.
12,50 Știrile Pro TV
13,00 Nebun după tine - s.
13,30 O mamă și jumătate - s.
14,00 Familie renăscută - biografic/dramă, Franța, 1991
15,45 Lungul drum spre casă - dramă/psihologic, SUA, 1998
17,15 Drumul spre succes în Melrose Place și Beverly Hills - episod special
18,15 Bilet de vacanță
19,00 Știrile Pro TV
19,30 Orașul Judecății de Apoi - comedie/romantic, SUA, 1991
21,30 Vara ispitelor - LIVE
23,00 Marcă înregistrată
23,30 Răzbunare fără limite - s.
0,30 Poltergeist: moștenirea - s.
1,30 Nebun după tine - s. rel.

ANTENA 1–TV ARAD

7,00 Muzică populară
7,20 Publicitate, Promo
7,30 Viața spirituală
8,00 „Fresh 'Neața" - emisiune matinală de pe litoral
10,00 7 zile - retrospectiva săptămânală a Știrilor TVA
11,10 Noile aventuri ale lui Flipper - s.
12,00 Detectivii Hart - s.
13,00 Legenda comorii pierdute - dramă, SUA-Italia, 1957
15,00 Marele Premiu al Germaniei - transmisiune în direct de la Sachsenring
16,00 Totul va fi bine
18,00 V.I.P. - s.
19,00 Observator
19,40 Sport
20,00 Fiesta de duminică - emisiune de divertisment în direct
22,00 TeleEurobingo Show
(●) 22,30 Haideți să dansăm - dramă romantică, SUA, 1997
(●) 0,30 Femei înșelate - dramă, Franța, 1990
20,30 Observator - rel.
3,30 Totul va fi bine - rel.
5,30 Amintirile unui pelerin - rel.
6,15 V.I.P. - s. rel.

PRIMA

7,00 Program pentru copii
11,00 Tradiții
11,30 Romania@large
12,00 Obiectiv
13,00 Viva duminica
17,00 Strada milion
18,00 Focus
19,00 Cârcotașii în Europa
20,00 Impact
21,00 Un bacșiș de două milioane de dolari - comedie romantică, SUA, 1994
23,00 Aici e de noi
0,30 Romania@large
1,00 Focus - rel.

ANIMAL PLANET

8,00 Născut în libertate
9,30 Supranaturalul
10,00 Destinul unui delfin
10,00 Născut spre a fi liber
11,00 Vânătorul de crocodili
12,00 Reportaje de la zoo
13,00 Îngrijitor la zoo
13,30 Veterinari în Africa
14,00 Copiii naturii
15,00 Infinitul oceanului
16,00 Vânătorul de crocodili
18,00 Reportaje de la zoo
19,00 Aliații animalelor
19,30 Veterinari în Africa
20,00 Noile călătorii ale lui Jeff Corwin
21,00 Vânătorul de crocodili
22,00 Aventurile lui O'Shea
23,00 Ian Gordon, prietenul rechinilor
23,30 Aventurile lui O'Shea
0,00 În apărarea animalelor
0,30 Ultimul refugiu
1,00 Africa neîmblânzită

ATOMIC TV

7,00 Selector
11,30 Atomic Café - rel.
12,00 Reactor
12,30 Vot - rel.
13,30 Hai-Hui - rel.
14,00 Interactiv
16,00 Selector
18,30 Atomix cu DJ-ii de la Atomic
21,30 Selector
23,30 Insomnia

BUDAPESTA 1

7,30 Magazinul satului; 8,00 Religie; 8,05 Desene animate; 8,45 Matineu de vacanță; 10,15 TS - natație și polo CM; caiac canoe CE; 15,00 Auto F1 - culise; 16,00 Clinica TV; 16,25 Religie; 16,55 Ars Hungarica; 17,20 Documentar premiat la festivaul de film maghiar; 18,15 Șic - mag. de modă; 18,50 Călătorii în Noua Guinee - doc. Ungaria 14/4; 19,25 Al Șaptelea simț - doc. Anglia; 20,00 Săptămâna; 20,45 Știri; 21,05 Șlagăr TV; 22,05 Em. lui Vamos Miklos; 23,00 Fotbal - Cupa Borsodi; 23,55 Concerte la Mediawave 2001

RTL KLUB

7,30 Istoria lumii animalelor - doc.; 8,00 Clubul copiilor; **11,25 Al doilea sărut** - s.; **11,50 Helene și băieții** - s.; 12,25 Milenium - doc. Anglia; 13,20 Clubul rețetelor; 14,00 Știri; 14,10 Beach House Party; **14,40 Războiul nasturilor** - f. Anglia-Franța, 1994; **16,25 Prinejdie** - s.; **17,15 Academia de poliție** - s.; **18,10 Evadatul** - acțiune, SUA; 19,05 Golyoderby; 19,30 Știri; 19,50 Dosar politic și social; 20,15 Concurs TV; **21,00 Glumă de polițist** - comedie, SUA, 1994, cu Chevy Chase, Jack Palance; **22,40 Răfuiala** - thriller, SUA, 1984; 0,15 Știri; 0,30 Mag. Euroatlantic; 1,00 Millenium - doc.

DUNA TV

6,30 Știri; 6,35 Calendarium; 8,05 Pentru copii - desene animate; 9,30 E minunat - doc. Anglia; **9,55 Pești colorați** - s.; 10,20 **Limba maghiară**; 10,30 **Casa dansului**; 11,00 **Slujbă evanghelică**; 12,00 **Mag. handicapați**; 12,30 **Galerie istorică**; 12,50 Știri; 13,10 **Amintiri**; **13,35 Magazin de stat** - comed. Ungaria, 1952; 15,15 Cronica mileniului; **15,50 Nana** - s. FR., 6/4; 16,50 Istoria culturii maghiare; 17,10 Talkshow; 17,55 Colțul rock-ului; 18,25 Am fost acolo - doc. Anglia; 19,00 Săptămâna; 19,35 Știri; 20,00 Desene animate; 20,30 Talent; **21,00 Călătorie ca premiu** - f. Ungaria, 1974; 23,25 Dunasport; 23,35 Concert simfonic; 0,05 72 zile în jurul Pământului - doc. SUA

VĂ RECOMANDĂM
HBO - 22,00 Stăpânul fantomelor - comedie, horror, SUA, 1996

PROGRAME TV — ADEVĂRUL — Marți, 24 iulie 2001

TELE 7 ABC

7,00 Muzică
10,00 Tentații - rel.
10,30 Muzică
11,00 La puterea a doua - rel.
12,00 Ofsaid - rel.
12,30 Buletin de știri
12,40 Ofsaid
13,40 Muzică
14,00 Club ABC - rel.
15,00 Documentar
16,00 Muzică
18,00 24 de ore din 24
18,30 As show
19,30 La ordinea zilei
20,30 Muzică
21,00 Telejurnal
22,00 Manager XXI
23,00 Muzică
6,00 Telejurnal - rel.

HBO

8,00 Dovadă sângeroasă - suspans, SUA, 1998
9,50 Povestea lui James Bond
10,50 Armata celor 12 maimuțe - SF, SUA, 1995
13,00 O dorință simplă - comedie, SUA, 1997
14,30 Patch Adams: Un doctor trăsnit - comedie, SUA, 1998
16,25 Trăiește-ți viața - comedie, SUA, 19918
18,05 Dorothy Dandridge - dramă, SUA, 1999
20,00 Regele și eu - animație, SUA, 1999
21,30 Totul despre sex - s.
22,00 Vacanță în Jamaica - dragoste, SUA, 1998
0,00 Sexe opuse - comed. romantică, SUA, 1998
1,35 Panorama: Puterea de a molesta

TV ACASĂ

7,00 Teleshopping
7,15 Știrile de Acasă - rel.
7,55 Căsuța poveștilor - rel.
8,15 90-60-90 Fotomodele - rel.
9,15 Îngerașul - rel.
10,00 Căsuța poveștilor - rel.
10,25 Acasă la bunica - rel.
(●) 10,35 De 3 x femeie - rel.
11,30 Betty cea urâtă - rel.
12,30 Dreptul la viață - rel.
13,30 Miracolul iubirii - s.
15,30 Doctorul casei - rel.
16,00 90-60-90 Fotomodele - s.
16,45 Desene animate
17,00 Terra nostra - s.
17,55 Acasă la bunica
18,05 Dreptul la viață - s.
19,00 Îngerașul - s.
20,00 Știrile de Acasă
(●) 20,40 De 3 x femeie
21,30 Betty cea urâtă - s.
22,30 Terra nostra - rel.
23,30 Știrile de Acasă - rel.
(●) 0,10 De 3 x femeie - rel.
1,15 Muzica de Acasă, muzica nopții

TV INTERSAT

8,55 Deschiderea programului
9,00 Neon Rider - s.
9,45 Preciosa - s.
10,30 Des. animate Cartuna Show
11,00 Știrile Intersat - rel.
12,00 Păcate ispășite - f. rel.
13,30 Știrile Intersat
14,00 Din culisele grădinii - s.
14,30 Căile ferate britanice - s.
15,00 Neon Rider - s.
16,00 Vânătoare de fantome - film
17,30 Emisiune în limba germană
18,00 Aventurierii - s.
18,15 Știrile Intersat
19,00 Preciosa - s.
20,00 Eliminatorii - film
21,30 Ți-e teamă de întuneric? - s.
22,00 Știrile Intersat
22,30 Destin instantaneu - film
(■) 0,10 Erotica
5,00 Închiderea programului

DISCOVERY

10,00 Călătorii cu Ana Walker
10,25 Contact extrem
10,55 Mașini extreme
11,50 Deschizătorii de drumuri
12,45 **Rinoceri și CO2**
13,40 **Jurasica**
14,30 **Planeta singuratică**
15,25 **Lansare**
17,10 Meșterul tâmplar
17,35 **Mâncare pe Autostrada 66**
18,05 **Aventuri la pescuit cu Rex Hunt**
18,30 **Călători în timp**
19,00 **Invenții străvechi**
20,00 Animale de pradă
21,00 Călătorii cu Anna Walker
21,30 Contact extrem
22,00 Evadări celebre
23,00 Soarele nostru secret
0,00 Dacă Luna n-ar exista
1,00 Marele război
2,00 Echipa timpului
3,00 Câmpuri de bătălie

TV 2

7,00 Matinal; 10,00 Matinal cu TV2: **Milady** - s.; **10,25 Un cuib moale** - s. Germ. ep. 1; 11,10 Ura, călătorim!; 11,40 Ofertă directă; 12,45 Galerie istorică; 12,50 Fereastră spre Europa; **13,20 Riviera** - s.; **13,45 Mașina de vorbe** - s.; **14,10 Vacanță la Roma** - f. SUA cu Gregory Peck, Audrey Hepburn; **15,50 Marimar** - s.; **16,20 Baywatch** - s.; **17,10 Inimi rănite** - s.; **17,40 Fiorella** - s.; **18,35 Frumoasa din Acapulco** - s.; 19,30 Fapte; 20,00 Roata norocului; **20,30 Înger sălbatic** - s.; **21,00 Îngerul păzitor din Caraibe** - s. acțiune, SUA, cu Hulk Hogan; **22,00 Goana după diamant** - act., SUA, cu Philip Brown; 23,35 Bună seara Ungaria; **0,05 Fratele soare, sora lună** - f. IT

PRO 7

7,10 Sam; 8,00 Taff; **9,00 Cine-i șeful?** - s.; **9,30 Legături de familie** - s.; 10,00 **Chaos City** - s.; 10,30 **Stăpânul timpului** - SF, SUA, rel.; **12,10 Familia Bundy** - s.; **12,40 Bill Cosby show** - s.; 13,05 **Grace** - s.; **13,30 Roseanne** - s.; 14,00 Sam; 15,00 Talkshow-uri; 18,00 Taff - magazin; **19,00 Sabrina** - s.; **19,30 Chaos City** - s.; **20,00 Simpsonii** - s.; 20,30 Galileo - mag. de știință; 20,55 Știri, meteo; **21,15 Speed- Timpul costă bani** - show; 22,15 **Deșert - show**; 23,15 TV Total; 0,25 Bizz; **0,55 Millenium** - s. SUA cu Lance Henriksen

SAT 1

6,30 Matinal; 10,00 Shopping; **11,00 Helo, unchiule doctor!** - s.; 12,00 Talkshow-uri; **17,00 Star Trek** - s. SF; 18,00 Quiz; 18,30 Știri; 19,00 Quiz show; 19,30 Știri; 20,00 Blitz magazin; 20,40 Quiz show; **21,15 Iubire trădată** - pol., Germania, 1999; 23,15 Dosarele 01 Special - Cu sunt cu adevărat germanii?; 0,15 Planetopia - Delicatese; 1,05 Știri; **1,25 Frasier** - s.; 1,55 Blitz

TV 5

14,05 Ciclism: Turul Franței; 15,00 Jurnal; **15.15 Capitala lumii (I)** -film; 17,00 Jurnal; 17,30 Jocuri; 18,05 Piramide; 18,30 Întrebări pentru un campion; 19,00 Jurnal; 19,15 **Capitala lumii (II) - film;** 21,00 Jurnal Elveția; 21,30 Jurnal France 2; 22,05 Timpul prezent

EUROSPORT

9,30 Natație CM - Fukuoka/Jap., 10,00 Natație - în direct; 10,30 Sărituri de pe stânci - Atena; 12,00 Natație în direct; 14,00 Special - Watts; 14,30 Natație CM în direct; 15,30 Tour de France et 15 în direct; 19,00 Natație - Fukuoka; 20,00 Sport Extrem; 20,30 Ciclism,Tour de France, selecțiuni; 21,00 Box; 23,00 Turul Franței; 0,30 News Report; 0,45 Motorsport camioane, Nürnburgring; 1,15 Natație CM - Japonia; 2,15 News Report.

HOTELUL ASTORIA
VINDE
din spațiile de cazare:
TELEVIZOARE
PĂTURI
CALORIFERE
CEARCEAFURI
TELEFOANE
Intrarea prin str. Decebal.
Informații camera 210.

S.C. TEPRO VEST HOLDING S.A.
VINDE:
▸Țevi instalații(negre și zincate) 1/2-4D
▸Toată gama de produse laminate ▸Oțel rotund
▸Bare trase - pătrate - hexagon
▸Plasă sârmă, tablă și electrozi
▸Oțel beton D 6-25 ▸PC 52 D 8-32
▸Ciment ▸Var ▸BCA ▸Cuie și plasă rabiț
▸Plasă sudată 4, 5, 6.
TRANSPORTĂM MARFĂ 10-20 T
Vindem BCA și ciment la preț de furnizor + transport.
ARAD str. Câmpurilor nr. 3 tel. 057-289 924

TVR 1

7.00 Jurnal de dimineață
7.15 Practic matinal
9.20 Jurnal
9.30 Dragă, am micșorat copiii! - s.
10.15 TVR Craiova
10.55 TVR Cluj-Napoca
11.45 TVR Iași
12.00 Natație: Campionatele Mondiale de la Fukuoka
14.00 Jurnalul de prânz
14.10 Infomania
14.30 Niciodată nu a prea târziu - s. rel.
15.30 Orice e posibil - s.
16.00 Puncte cardinale
16.30 Kronika
17.30 O idee pe zi pentru România
17.40 Pasiuni - s.
18.25 Garantat 100%
18.55 Alege muzica!
19.25 Soția mea, copiii mei - s.
19.50 Familia ... Corect!
20.00 Jurnal. Meteo
20.40 Sport
20.45 Plimbare pe plajă - dramă, SUA, 1999
22.25 Geena Davis - s.
22.55 Jurnalul de noapte
23.10 Studioul artelor
0.10 Teatrul TV prezintă: Regele moare
2.10 Jurnal. Meteo - rel.
(●) 2,45 Lola și Bilidikid - dramă, Germania, 1999

TVR 2

7,00 Femeia misterioasă - s. rel.
7,50 Microrecital - rel.
8,05 Desene animate
9,00 Prietenii lui Pitticot
9,50 S Club 7 în L.A. - s.
10,15 Tată, am încurcat-o! - rel.
10,40 Știri
10,45 Sport Plus - rel.
12,00 În mijlocul furtunii - rel.
12,50 Femeia misterioasă - s.
13,45 Călătorind prin țară - rel.
14,15 Des. animate
15,30 Știri
15,35 Toți împreună
16,25 E dreptul tău!
17,00 Tată, am încurcat-o! - s.
17,30 Vară pentru 2
17,45 Poftă bună!
19,10 Mike Hammer, detectiv particular - s.
20,00 În mijlocul furtunii - s.
20,50 Oglinda - dramă, România, 1993
22,05 Scurte povestiri cinematografice
22,30 Știri
22,35 Stăpânul animalelor - s.
23,20 Patrimoniu
0,05 Din goana trenului
0,30 TVM. Mesager

PRO TV

7,00 Bună dimineața!
8,00 Știrile ProTv
9,00 Tânăr și neliniștit - rel.
10,00 Bătălia pentru Terra - s.
11,00 Profiler, psihologia crimei - s. rel.
11,45 Ani de liceu - s.
(●) 12,15 Sfârșitul - comedie neagră, SUA, 1978
(●) 14,00 Jurnalul unei vieți - dramă, psihologie, SUA, 1995
15,45 Colombo - Dublă expunere - s.
17,00 Știrile Pro TV * Vremea * Pro TV te ascultă ce vezi
17,05 Benny Hill
17,15 Beverly Hills - s.
18,15 Tânăr și neliniștit - s.
19,00 Știrile PRO TV
20,00 Urmărire generală
20,50 Spitalul de urgență - s.
21,45 Vacanța Mare: Garcea
22,00 Știrile Pro TV
22,30 ROKENO
22,35 Vacanța Mare: Leana și Costel
23,05 Vara ispitelor
23,30 Ally McBeal - s.
0,30 Vara lui Zero
0,35 Pătrățelu' roșu

ANTENA 1- TV ARAD

7,00 Observator
8,00 7 zile TVA - rel.
8,30 Magazin sportiv - rel.
8,50 Animax - des. animate
9,45 Pantera roz - s.
10,10 În căutarea gloriei - s.
11,00 Zile din viața noastră - s.
12,00 Labirintul pasiunii - s.
13,00 Știrile amiezii
13,15 O afacere de milioane - comed. Franța/ Italia 1997
15,00 Detectivii Hart - s.
16,00 Hoinar prin țară
16,30 Publicitate, Promo
16,45 Știri TVA
17,20 Maria Emilia - s.
19,00 Observator
19,50 Sport
20,00 Noaptea cea mare - dramă, SUA, 1996
21,55 Publicitate tva
22,00 Observator
22,15 Ediția de noapte tva
22,30 La limită - thriller, SUA, 1996
0,30 Noaptea târziu cu Mircea Badea
1,30 Barocco - dramă, Franța, 1976
3,00 Observator - rel.
4,00 Escandalo - s.
4,45 Cosas del Amor - s.
5,30 Maria Emilia - s. rel.

PRIMA

7,00 Desene animate
8,00 Prima Mix!
13,25 Clip Art
13,30 Des. anim.
14,30 Eddie McDowd- s.
15,00 Tradiții
15,30 Cârcotașii în Europa
16,30 Comisarul Rex - s.
17,30 Strada milion
18,00 Focus
19,00 Vară fără limite
20,00 Lacul - thriller, SUA, 1998
22,00 Vară fără limite
23,00 Focus
23,30 Comisarul Rex - rel.
0,25 Clip Art
0,30 Strada milion - rel.
1,00 Focus - rel.

ANIMAL PLANET

8.00 În lumea animalelor
8.30 Lassie
9.00 Vânătorul de crocodili
10.00 Animalele lui Aspinall
10.30 Parcul maimuțelor
11.00 În ajutorul animalelor sălbatice
12.00 Rase de câini
13.00 Salvați animalele
13.30 Povestiri de la grădina zoologică
14.00 Vânătorul de crocodili
15.00 Medicul veterinar
15.30 Veterinari în Africa
16.00 Reportaje de la grădina zoologică
16.30 Spectacolul păsărilor
17.00 Rase de câini
18.00 Pașiunea pentru natură
19.00 În ajutorul animalelor sălbatice
21.00 Animalele de la A la Z
22.00 Înainte de a fi prea târziu
23.00 Urgențe veterinare
23.30 Facultatea de medicină veterinară
0.00 Rezervații de animale
1.00 Urgențe veterinare

ATOMIC TV

7,00 Selector
10,25 Reactor - rel.
10,30 File de poveste - rel.
11,00 Atomix - rel.
14,00 Interactiv
15,30 Proaspete și fierbinți - hit-uri ale momentului
15,55 Reactor
16,00 Aria 52 - rel.
19,00 Atomix
21,55 Reactor
22,00 Selector - muzica pe banda rulantă
23,00 Rockada
0,00 - 7,00 Insomnia

BUDAPESTA 1

7,00 Matinal; 9,35 Compania aeriană - s.; 10,25 Natație și polo CM Japonia; 14,10 Jurnal; 15,10 Magazin minorități; 16,05 Călătoriile lui Vitez Laszlo - marionete; 16,30 Petofi Sandor - Ciocanul nevestei - f. tv.; 17,30 Kisokos; 18,00 Cronică; 18,30 Cronică catolică; 19,00 Știri; 19,15 Car-pentier - Te Deum; 19,25 Poliția nautică - s. Australia; 20,15 Știrile lumii; 20,30 Știri; 21,05 Orășelul - s. Ungaria; 22,05 A fost odată... em. lui Vitray Tamas; 23,00 Știri; 23,30 Tema; 23,45 Salon maghiar - mag. cultural; 0,15 Lup în fața ușii - f. F.cu Donald Sutherland

RTL KLUB

7,30 Matinal; 10,05 Clubul rețetelor; 10,20 Iubiri interzise - s.; 10,45 Senora - s.; 11,35 Top Shop; 12,30 Magazin matinal; 13,30 Clubul rețetelor; 14,00 Știri; 14,20 Cavalcadă; 14,40 Al Helene și băieții - s.; 14,55 Babylon 5 - s.; 15,55 Iubiri secrete - s.; 16,45 Terra nostra - s.; 17,40 Milagros - s.; 18,35 Faimoși și bogați - s.; 19,30 Știri; 19,55 Focus; 20,25 Între prieteni - s.; 20,55 Schimbul trei - s.; 21,45 Goana neînfrânată - f. av. SUA cu Judgr Reinhold; 23,25 Știri; 23,45 Crimă misterioasă în Manhattan -comed. SUA cu Woody Allen

DUNA TV

6,30 Matinal; 9,40 Matinal de vară; 10,05 Orășelul meu - s. Canada; 10,30 Ce-i adevărat e adevărat; 10,45 Mesteșuguri de azi; 11,00 Clipele unui secol; 11,30 Cronica mileniului; 12,00 Călărețiî vântului - s. Germ.; 12,50 Știri; 13,20 Un petec de verdeață; 13,45 Minoritates Mundi; 14,15 Festival finougric; 15,15 Mesajul lui Kinga - doc.; 15,55 Teleenciclopedia; 16,10 Coltul rock-ului; 16,40 De-a lungul Arum-ului în China - doc.; 17,35 Elevi la actorie - s.; 18,00 Calendar - magazin; 19,00 Știri; 19,30 Desene animate; 20,00 Cercul gospodarilor; 20,35 Clipele unui secol; 21,05 Mașina de vis - doc.; 22,00 Știri; 22,35 Epoca de argint - f. Ungaria; 0,15 Expediția „Sonda de adâncime" - doc.

VĂ RECOMANDĂM
HBO - 22,00 Vacanță în Jamaica - dragoste, SUA, 1998

SOCIETATE COMERCIALĂ
ÎN VEDEREA EXTINDERII ACTIVITĂȚII
Angajează: LUCRĂTOR COMERCIAL
Cerințe:
◆ stagiul militar satisfăcut
◆ abilități de comunicare
◆ disponibilitate pentru program prelungit
◆ experiență în vânzări
◆ dinamism
OFERIM - salariu atractiv - Atmosferă de lucru într-un mediu deosebit.
C.V. + scrisoare de intenție până în data de 24.VII.2001 inclusiv.
Telefon: 274.140 orele 9,00 - 15,00; Fax: 270.077. (5927268)

TELE 7 ABC

8.00 Muzică
9.00 Îți mai aduci aminte, Doamnă? - rel.
10.00 Muzică
11.00 La ordinea zilei - rel.
12.00 În justiție
13.00 Cătălin duminical
15.45 Cinetour
16.30 Telecaricatura zilei
16.35 Clipuri muzicale
17.00 Forța destinului
18.00 Cutia muzicală
19.00 Muzică
20.00 As Show
21.00 Telejurnal
21.59 Telecaricatura zilei
22.00 Loto - Pariul Trio
22.30 Cătălin duminical - rel.
0.30 Cinetour - rel.
1.30 Cutia muzicală - rel.
2.20 Muzică
5.00 Forța destinului
6.00 Telejurnal

HBO

8,05 Averea lui Cookie - comedie, SUA, 1999
10,05 BASEketball - comedie, SUA, 1998
11,50 Buffalo 66 - dramă, SUA, 1998
13,40 Popeye - comedie, SUA, 1980
15,20 Pecker - comedie, SUA, 1998
16,50 Iubirea secretă a reginei Victoria - dragoste, Marea Britanie, 1997
18,35 Răfuială în micul Tokyo - acțiune, SUA, 1991
20,00 Castelul bântuit - horror, SUA, 1998
22,00 Stăpânul fantomelor - comedie, horror, SUA, 1996
23,45 Șacalul - thriller, SUA, 1998
1,45 Comportament deviat - suspans, SUA, 1998

TV ACASĂ

7,30 Xena, prințesa războinică - rel.
8,15 Gemenele - rel.
8,45 Căsuța poveștilor - rel.
9,15 Femeia vieții mele - rel.
12,15 Dragoste și putere - rel.
12,45 Latino party - rel.
13,15 Seducție - rel.
14,45 Șoimii călători - s.
15,15 Xena, prințesa războinică - s.
16,00 Primii pași - primul episod
16,30 Soțul și soția - s.
17,00 Acasă la români
18,00 Ia-mă acasă!
18,30 Dragoste și putere - s.
19,00 Femei înșelate - s.
20,00 Șoimii călători - s.
(●) 20,30 Omul cu masca de fier - f. SUA/Anglia, 1977
22,20 Acasă la români - rel.
(●) 23,20 Chef de chef
23,50 Dragoste și putere - rel.
0,30 Muzica de Acasă

TV INTERSAT

8,55 Deschiderea programului
9,00 Un munte de curaj - film
10,30 Cerul dintre noi - s.
11,00 Știrile Intersat - rel.
12,00 Memorii din anul 1991
13,00 Life magazin
13,30 O altfel de lume
14,00 Știrile Intersat
14,30 Show cu ecou - rel.
16,30 Neon Rider - s.
17,30 Aventurierii - s.
17,45 Auto integral
18,15 7 x 7 (retrospectivă)
19,00 Arestarea lui Gotti - film
20,30 Ți-e teamă de întuneric? - s.
21,00 Casa de nebuni - s.
21,30 Ambulanța - film
23,00 7 x 7 - rel.
(■) 0,00 Erotica
5,00 Închiderea programului

DISCOVERY

10,00 Poliția sub apă
11,00 Echipa științei
11,50 Salvatorul grădinilor
12,15 Meșterul tâmplar
12,45 Moartea unui bizon
13,40 Dezastre pe mare
14,30 Știința supraviețuirii
15,25 Amnezia
16,15 Dosarele fitness
17,10 Exploratorii
18,05 Construcții din fiare vechi
19,00 Mașini extreme
20,00 Vânătorul de crocodili
21,00 Titanic
22,00 Extratereștrii au aterizat
0,00 De vorbă cu extratereștrii
1,00 Când dinozaurii conduceau China
2,00 Dezastre pe mare
3,00 Știința supraviețuirii

TV 2

7,00 Gânduri matinale; 7,30 Martor - doc.; 8,00 Matineu TV; 10,00 Desene animate; 11,35 Maugli, fiul junglei - s.; 12,00 Buni prieteni - s.; 12,25 Sport TV2; 13,50 Quantum Leap - Călător în timp - s. av. SUA; 13,40 Vorbește Coltul - western, SUA, 1957; 16,00 Mac Gyver - s.; 16,55 Vipera - s.; 17,45 Pacific Blue - s.; 18,40 J.A.G - s.; 19,30 Jurnal; 21,00 48 de ore - comedie, acțiune, SUA, 1982, cu Eddie Murphy, Nick Nolte; 23,00 Colombo - s.; 0,45 Dosarele Y - s.; 1,15 Mod de viață; 2,05 Vânători de aparențe - satiră, Ungaria, 1982

PRO 7

7,05 Roswell - s.; 7,50 Cosby & Kids; 8,10 Desene animate; 11,50 Cinemax TV; 12,40 Jets - Viața la limită - s. acț.; 13,35 Viper - s.; 14,25 Largo Winch - s.; 15,20 Rexosaurus - f. SF, SUA, 1991; 16,35 Stăpânul timpului - f. SF, SUA, 1995; 18,10 Vânătorul norocului - comed. polițist, 1989; 20,00 Lumea minunată - magazin; 20,55 Știri, sport, meteo; 21,15 În linia focului - A doua șansă - thriller, SUA, 1993, cu Clint Eastwood; 23,50 Focus TV; 0,50 Limbajul trupului - thriller, SUA, 1995, cu Tom Berenguer; 2,30 Decoy - act. SUA, 1995

SAT 1

7,30 Dramă SUA, 1991; 9,10 Weck Up - show; 10,10 Show-ul săptămânii; 11,15 Alf - s.; 11,45 Bugs Bunny - d.a.; 12,10 Inspectorul König - s.; 13,05 Clinica Rosenau - s.; 14,05 Park Hotel Stern - s.; 15,05 Pensacola - s.; 16,00 J.A.G. - s.; 17,00 Star Trek - s.; 18,00 Farscape - s. SF; 19,00 Blitz magazin; 19,30 Știri; 20,00 Doar dragostea contează - show; 21,15 Cuplul - comedie, SUA, 1998, cu Walter Matthau, Jack Lemmon; 23,15 Sare de baie - s.; 23,55 Planetopia - reportaje; 0,30 News & Stories; 1,25 Gorilla - polițist, Franța, 1989

TV 5

13,30 Jurnal; 14,05 Ciclism: Turul Franței; 15,00 Jurnal; 15,15 Thalassa; 16,30 Documentar; 17,00 Jurnal; 17,30 Jocuri; 18,05 Splendorile africane; 19,00 Jurnal; 19,15 Uniunea liberă; 21,00 Jurnal; 22,05 Enigmele științei; 23,00 Jurnal TV5

EUROSPORT

9,30 Natație CM - în direct; 11,00 M.P. al Germaniei în direct; 12,00 Moto - 125 cmc.; 13,15 Moto - 250 cmc; 14,30 Moto - până la 500 cmc; 16,00 Tour de France, etapa 14, în direct; 18,45 Știri; 19,00 Natație - Fukuoka; 19,30 Natație CM; 20,30 Motorsport - Eurosport Le Mans; 21,30 Auto Champ Cars - Brooklyn (SUA, în direct); 0,30 Știri; 0,45 Raliu CM - Safari/Kenya; 1,15 Tour de France, et. 14; 2,15 Știri.

Vând și Închiriez
HALE de producție sau depozitare
Telefon 092-429.430. cu utilități, 500, 1000, 2000 m².
For sale and for rent
production or storage HALLS
For details call 092-429.430. with utilities, 500, 1000, 2000 m².
(5927252)

TAXI TURBO DIESEL
TELEFON: 284.444 - 278.000
NON STOP
◆ COMOD, RAPID ȘI IEFTIN
◆ PREZENTARE GRATUITĂ LA COMENZI
◆ COMISIOANE
(c.b.)

TVR 1

7,00 Jurnalul de dimineață
7,15 Practic matinal
9,20 Jurnal
9,30 Dragă, am micșorat copiii! - s.
10,15 Des. animate
11,10 Ora G
12,10 Natație: Campionatele Mondiale de la Fukuoka, Japonia
14,00 Jurnalul de prânz
14,10 Infomania
14,30 Pro Patria
15,30 Orice e posibil - s.
16,00 Kronika
17,30 O idee pe zi pentru România
17,40 Pasiuni - s.
18,25 Garantat 100%
18,55 Alege muzica!
19,25 Soția mea, copiii mei - s.
19,50 Familia ... Corect!
20,00 Jurnal. Meteo
20,40 Sport
20,45 Niciodată nu e prea târziu - s.
21,45 Ce-i de făcut?
23,00 Jurnalul de noapte
23,15 Brâncuși - spațiu parizian
23,50 Lumea dansului
0,50 Marele jazz
1,50 Familia ... Corect! - rel.
2,00 Jurnal. Meteo
2,45 De luni până duminică - rel.

TVR 2

7,00 Ferma - rel.
8,05 Desene animate
9,20 În direct - rel.
9,50 S Club 7 în L.A. - s.
10,15 Tată, am încurcat-o! - s. rel.
10,45 Știri
(I) 10,50 Toți oamenii regelui - război, Marea Britanie, 2000
12,50 Femeia misterioasă - s.
13,40 Răscruci - rel.
14,15 Desene animate
15,30 Știri
15,40 Toți, împreună
16,45 Oprirea obligatorie
17,00 Tată, am încurcat-o! - s.
17,30 Afaceri la cheie - rel.
18,00 Spectacolul lumii - rel.
18,30 Telejurnal TVR 2
18,40 Camera de gardă
19,10 Mike Hammer, detectiv particular - s.
20,00 În mijlocul furtunii - s.
20,50 Sport Plus
22,00 Scurte povestiri cinematografice - s.
22,30 Știri
22,35 Teatru TV: **Conu' Leonida față cu reacțiunea**
23,40 Mike Hammer, detectiv particular - rel.
0,30 TVM. Mesager
1,10 S Club 7 în L.A. - rel.
1,35 Vacanță cu Trupa DP 2 - rel.
3,05 O altă dimensiune-rel.

PRO TV

7,00 Bună dimineața!
8,00 Știrile Pro TV
9,00 Tânăr și neliniștit - rel.
10,00 Bătălia pentru Terra-s.
11,00 Ani de liceu - s.
(●) 11,30 Lungul drum spre casă - rel.
(●) 13,30 Orașul Judecății de Apoi - rel.
15,30 Colombo - A publica sau a pieri - s.
17,00 Știrile Pro TV * Vremea * Pro Tv te ascultă ce vezi
17,05 Benny Hill
17,15 Beverly Hills - s.
18,15 Tânăr și neliniștit - s.
19,00 Știrile Pro Tv
(●) 20,00 Dragoste de cinci stele - comed. romantic, SUA, 1993
21,45 Vacanța Mare: Garcea
22,00 Știrile Pro TV
22,30 ROKENO
22,40 Vara ispitelor
23,00 Provest
23,30 Vara ispitelor
0,00 Prietenii tăi - s.
0,30 Vara lui Zero
0,35 Pătrățelu' roșu
* ProTV te ascultă ce vezi
1,00 Marcă înregistrată - rel.

ANTENA 1-TV ARAD

7,00 Observator
8,00 7 zile TVA - retrospectiva știrilor locale - rel.
8,50 Animax - des. animate
9,45 Pantera roz - s.
10,10 În căutarea gloriei - s.
11,00 Zile din viața noastră - s.
12,00 Labirintul pasiunii - s.
13,00 Știrile amiezii
(●) 13,15 Orient Expres - rel.
15,00 Detectivii Hart - s.
16,00 Magazin sportiv
16,30 Publicitate, promo
16,45 Știri TVA
17,20 Maria Emilia - s.
19,00 Observator
19,50 Sport
(●) 20,00 Noua lege - acțiune, SF, SUA, 1998
21,55 Publicitate TVA
22,00 Observator
22,15 Ediția de noapte TVA
22,30 Prețul puterii - acțiune, SUA, 1988
0,30 Noaptea târziu, cu Mircea Badea
1,30 Intrigi în Paradis - s.
2,30 Observator - rel.
3,30 Escandalo - s.
4,30 Cosas del Amor - s.
5,30 Maria Emilia - rel.

PRIMA

7,00 Desene animate
8,00 Prima Mix!
13,25 Clip Art
13,30 Des. animate
14,30 Strada milion- rel.
15,00 Real TV
16,30 Comisarul Rex - s.
17,30 Strada milion
18,00 Focus
19,00 Vară fără limite
20,00 Vrei să fii miliardar? - rel.
21,00 Vulturul de fier 3 - acț. SUA, 1992
23,00 Focus
23,30 Comisarul Rex - rel.
0,25 Clip Art
0,30 Strada milion - rel.
1,00 Focus - rel.

ANIMAL PLANET

8,00 În lumea animalelor
8,30 Lassie
9,00 Ian Gordon
9,30 Contact extrem
10,00 Animalele lui Aspinall
10,30 Parcul maimuțelor
11,00 Spitalul veterinar de urgență
12,00 Viață de câine
13,00 Salvați animalele!
13,30 Povești de la grădina zoologică
14,00 Vânătorul de crocodili
15,00 Medicul veterinar
15,30 Veterinari în Africa
16,00 Reportaje de la grădina zoologică
16,30 Spectacolul păsărilor
17,00 Ham! Viață de câine
18,00 Păduri de cenușă
19,00 Spitalul veterinar de urgență- 2 ep.
20,00 Viața printre feline
21,00 Universul naturii
22,00 Săptămâna balenelor
23,00 Veterinari în Africa
23,30 În apărarea animalelor
0,00 „Ucigașii" din Kenya
1,00 Urgențe veterinare

ATOMIC TV

7,00 Selector
10,00 Reactor
10,30 Hai Hui - rel.
11,00 Atomix - rel.
14,00 Interactiv
15,30 Proaspete și fierbinți - hit-uri ale momentului
15,55 Reactor - știrile zilei
16,00 Romanian Top 100 - rel.
18,00 Selector
19,00 Atomix
21,55 Reactor - știrile zilei
22,00 Selector
22,30 File de poveste - rel.
23,00 Arla 52
0,00 - 7,00 Insomnia

BUDAPESTA 1

7,00 Matinal; 8,00 Emisiune pentru copii; **9,35 Compania aeriană** - s.; 10,25 Natație și polo CM; 14,10 Știri; 15,10 Emisiuni minorități; **16,10 Doctorița Marlene** - s. Germania; 17,00 Poșta TV; 17,30 Artă maghiară; 17,50 Râmâi cu noi!; 18,00 Să învățăm Europa! 18,30 Europa magazin; 19,00 Știri; 19,12 Bach; **19,25 Poliția nautică** - s.; 20,15 Știrile lumii; 20,30 Jurnal; 21,00 Povestirile mileniului; 21,30 112 Mag poliției; 22,10 Cutia neagră - reportaje; 22,40 112 Extra; 23,00 Știri; 23,10 Actual; 23,30 Tema; **23,45 Echipa criminalistică** - s. pol. Germ.

RTL KLUB

7,30 Matinal; 8,00 Clubul copiilor; 10,05 Clubul reținelor; **10,20 Iubiri interzise** - s.; **10,45 Senora** - s.; 11,35 Top Shop; 12,30 Matinal - mag. distractiv; 13,30 Clubul reținelor; 14,00 Știri; 14,20 Cavalcadă; **14,40 Helene și băieții** - s.; **15,10 Babylon** - s.; **15,55 Iubiri secrete** - s.; **16,45 Terra nostra** - s.; **17,40 Milagros** - s.; **18,35 Faimoși și bogați** - s.; 19,30 Știri; 19,55 Focus magazin; 20,25 Între prieteni; **20,55 Big Man** - s. act. IT cu Bud Spencer; **22,30 Teroare tăcută** - f. act., SUA cu Mastthew Modine; **0,20 Slujbă diabolică** - s.;

DUNA TV

6,30 Matinal; 9,40 Matineu de vară - des. anim.; **10,15 Orășelul meu** - s. Canada; 10,40 Oceania - doc.; 11,20 Clipele unui secol; 11,50 Știrile săptămânii; 12,25 Amintiri; 12,50 Știri; 13,00 Schimbare; 13,20 Galerie istorică; 13,35 Talent; 14,05 E uluitor! - doc. Anglia 13/3; 14,30 Des. animate; 14,55 Meșteșuguri; 15,10 Festival Harley Davidson; 15,40 Planul Marshall - 3/1; 16,10 Slavă Israel! 16,40 Rupt în bucăți - doc. 8/2; 17,20 Cai vindecători - doc.; 18,00 Calendar-magazin; 19,00 Știri, sport; 19,30 Desene animate; 20,00 Părintele Kun - doc. 3/1; **20,30 Risc** - s. SP-Portugalia 16/1; 21,00 Sport magazin; 22,00 Știri; 22,35 Festival fino-ugric; **23,35 Căsătorie scutită de vamă** - satiră, Ungaria;

VĂ RECOMANDĂM
HBO - 17,55 Notting Hill - comed. romantică, SUA, 1999

S.C. SERVAGROMEC SA ARAD
Important pentru agricultori
Vinde ● TRACTOARE ● UTILAJE AGRICOLE
în condiții foarte avantajoase cu plată:
■ 45% din valoarea utilajelor din fonduri proprii
■ 55% alocație de stat
conf. O.M. 97/2001
Informații: Arad, str. Kogălniceanu 22, tel. 280712, 281.048 sau 095.650.313.
(5914769)

TELE 7 ABC

7,00 Muzică
10,00 Forța destinului - rel.
11,00 Cinetour - rel.
12,00 Muzică
12,30 Buletin de știri - rel.
13,00 Telesport - rel.
14,30 Cutia muzicală
15,20 Muzică
18,00 Germania astăzi - doc.
18,30 La puterea a doua
19,25 Pronosport
19,30 Muzică
21,00 Telejurnal
21,45 Auto Moto Sport TV - doc.
22,30 Ofsaid
0,00 Muzică
5,00 Ofsaid - rel.
6,00 Telejurnal - rel.

HBO

8,00 Las' pe Beaver! - comedie, SUA, 1997
9,30 Ultimul dans - dramă, SUA, 1996
11,15 Regina balului - comed., SUA, 1999
12,40 Dansează cu mine - dragoste, SUA, 1998
14,45 Experimentul - comed., SUA, 1996
16,20 Insula doctorului Moreau - horror, SUA, 1996
17,55 Notting Hill - comed. romantică, SUA, 1999
20,00 Sfârșitul anilor disco - comed. SUA, 1998
22,00 Spawn - s.
22,30 Happy Gilmore - comed. SUA, 1996
0,00 Warlock 3: Sfârșitul inocenței- horror, SUA, 2000
1,30 Ierarhia - thriller, SUA, 2000

TV ACASĂ

7,30 Xena, prințesa războinică - rel.
8,30 Primii pași - rel.
9,15 Îngerașul - rel.
10,00 Căsuța poveștilor - rel.
10,25 Acasă la bunica - rel.
10,35 Femei înșelate - rel.
11,30 Soțul și soția - rel.
12,00 Ia-mă acasă - rel.
12,30 Dragoste și putere - rel.
(●) 13,00 Prieteni pe viață - f. rel.
14,50 Latino party
15,30 Acasă la... cu Ruxandra Săraru - rel.
16,00 Înger sălbatic - s.
16,45 Desene animate
17,00 Terra nostra - s.
17,55 Acasă la bunica
18,05 Dreptul la viață - s.
19,00 Îngerașul - s.
20,00 Știrile de Acasă
(●) 20,40 De 3 x femeie
21,30 Betty cea urâtă - s.
22,30 Terra nostra - rel.
23,30 Știrile de Acasă - rel.
(●) 0,10 De 3 x femeie - rel.
1,15 Muzica de acasă, muzica nopții

TV INTERSAT

8,55 Deschiderea programului
9,00 Cavaleri și războinici - s.
9,45 Preciosa - rel.
10,30 Des. animate: Cartuna Show
11,00 7 x 7 - rel.
12,00 Arestarea lui Gotti - film rel.
13,30 Cerul dintre noi - s.
14,00 Odiseea - s.
14,30 Memorii din anul 1991 - rel.
15,30 Life Magazin
16,00 MEDICUL DE FAMILIE - s.
16,30 Din culisele grădinii zoo - s.
17,00 Auto integral - rel.
17,30 Neon Rider - s.
18,15 Știrile Intersat - direct
19,00 Preciosa - s.
20,00 Păcate ispășite - film
21,30 Ți-e teamă de întuneric? - s.
22,00 Știrile Intersat
22,30 Fiara din adâncuri - film
(■) 0,00 Erotica
5,00 Închiderea programului

DISCOVERY

10,00 Titanic: Răspunsuri din abis
10,55 Știința supraviețuirii
11,50 Exploratorii
12,45 Vânătorul de crocodili
13,40 Extratereștrii care au aterizat - 2 ep.
15,25 De vorbă cu extratereștrii
16,15 Construcții din fiare vechi
17,10 Bărci de vis
17,35 Statul ecologic
18,05 Aventuri la pescuit cu Rex Hunt
18,30 Călători în timp
19,00 Jurasica
20,00 Rinoceri și CO2
21,00 Călătorii cu Anna Walker
21,30 Contact extrem
22,00 Planeta singuratică
23,00 Lansare
1,00 Mari bătălii
2,00 Echipa timpului
3,00 Zbor fără motor

TV 2

7,00 Matinal; 7,30 Biblia pentru copii; 8,00 TV 2 Matineu; 10,00 Dimineața cu TV2: **Milady - s.; 10,25 Quantum Leap** - s. SF; 11,10 Jurnal; 12,05 Ofertă directă; 13,10 Gânduri matinale; 13,15 Galerie istorică; **13,25 Riviera - s.; 13,45 Mașina de vorbe** - s.; **14,15 Plutonul rupt** - comed. IT; **15,50 Marimar** - s.; **16,20 Baywatch** - s.; **17,10 Inimi rănite** - s.; **17,40 Fiorella** -s.; **18,35 Frumoasa din Acapulco - s.**; 19,30 Fapte; 20,00 Roata norocului; **20,30 Înger sălbatic** - s.; **21,00 Hoții comorilor pierdute** - s. av. SUA, cu Tia Carrere; **22,00 Zâmbetul lui Marilyn** - f. SUA; 23,35 Bună seara, Ungaria; 0,05 Mobyl Party; **1,15 Profiler** - s;

PRO 7

7,55 Taff magazin; **8,55 Dharma & Greg - s.**; 9,20 Lovestories - talk; 10,20 Talk, talk, talk; **10,50 Resosaurus** - f. fantasy, SUA, 1991; **12,05 Fam. Bundy** - s.; 12,40 Bill Cosby show; **13,05 Grace** - s.; **13,30 Roseanne** - s.; 14,00 Sam; 15,00 Talkshow-uri; 18,00 Taff; **19,00 Sabrina** - s.; **19,30 Chaos City** - s.; **20,00 Simpsonii** - s.; 20,30 Galileo; 20,55 Știri; **21,15 Dosarele X** -s.; **22,15 Seven Days** - s.; 23,15 TV Total; 0,20 Quatsch Comedy Club; 0,50 Serial; **1,20 Seinfeld** - s.; 1,45 Cinemax TV; 2,33 Desene animate

SAT 1

6,30 Matinal cu sport; 10,00 Shopping, **11,00 Helo, unchiule doctor!** - s.; 12,00 Talkshow; **17,00 Star Trek** - s.; 18,00 Quiz - show; 18,30 Programe regionale; 19,00 Quiz show; 19,30 Știri; 20,00 Blitz magazin; 20,40 Quiz show; **21,15 Zona lui Wolf** - s. pol Germania, 2000; **22,15 Anke** - s.; 22,45 Spoturi publicitare; **23,15 Strada „Mila roșie"** - s.; 0,15 Spiegel TV; 0,50 24 de ore; 1,20 Știri

TV 5

14,05 Ciclism:Turul Franței; 15,00 Jurnal; **15,15 Valuri** - s.; 17,00 Jurnal; 17,30 Jocuri; 18,05 Piramide; 18,30 Întrebări pentru un campion; 19,00 Jurnal; **19,15 Valuri** - s.; 21,00 Jurnal Elveția; 22,05 Le Point; 23,00 Jurnal; **23,15 Emigrantul** - film;

EUROSPORT

9,30 Auto- Raliul Safari/Kenia; 10,00 Natații CM ziua 8 în direct; 12,00 Natație CM - Fukuoka/Japonia în direct; 14,15 Ciclism - Tour de France et. 14 în direct; 15,15 Natație; 17,00 Atletism - Londra; 19,00 Natație CM; 20,30 Tour de France, selecțiuni; 21,00 Eurosport - Watts; 21,30 Moto CM - Sachsenring; 23,00 Safari Rallye - Kenia; 0,00 Știri; 0,15 Natație CM - Japonia; 1,45 Eurosport Special;

PYROSTOP
ARAD, Str. Banu Măracine nr. 1
Tel/Fax:233281; 094-525048
Vă oferă:
■ Sisteme de alarmă antiefracție și antiincendii
■ Sisteme de televiziune circuit închis
■ Sisteme de control acces
■ Sisteme de interfonie pentru locuințe și birouri
■ Geamuri TERMOPAN
■ Mobilier din sticlă colorată
■ Sticlă ornamentală realizată la comandă (C.B.)
Monitorizarea sistemelor de alarmă prin dispeceratele ARCONS SECURITY și POMPIERII MILITARI

COMPANIA DE TRANSPORT PUBLIC ARAD
Anunță următoarele:
Datorită unor lucrări de reparații la calea de rulare,
în perioada 20.07.2001-22.07.2001
începând cu data de 20.07.2001 orele 21,00
se întrerupe circulația tramvaielor pe următoarele tronsoane:
● PODGORIA - UZINA ELECTRICĂ-VOINICILOR
● PODGORIA - UZINA ELECTRICĂ - ZONA II-III
Circulația călătorilor din Stația Podgoria spre zona Micălaca și Zona II-III va fi preluată de autobuze care vor circula la un interval de 10 minute.
Circulația călătorilor spre zona suburbană se asigură cu tramvaiul din Stația Voinicilor.
(2059716)

Invitatul nostru

„VOM ÎNCERCA SĂ COPIEM JOCUL LUI DINAMO DE ACUM DOUĂ SEZOANE"

declară Ionuț Popa, antrenorul echipei UTA

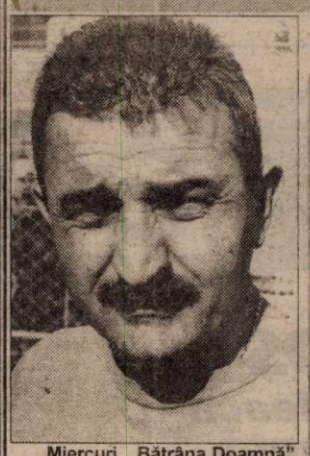

Miercuri, „Bătrâna Doamnă" a pus punct stagiului de pregătire centralizată de la Câmpulung Moldovenesc. Au fost 9 zile de muncă asiduă, în care jucătorii „alb-roșii" s-au luptat cu kilometri stațiunii moldave, au fost receptivi la lecțiile tehnico-tactice și au învins trei echipe bine cotate precum F.C. Național, Dacia Chișinău și Foresta Suceava. Și toate acestea sub atenta îndrumare a antrenorului Ionuț Popa, care a avut amabilitatea să ne spună mai multe despre cantonamentul recent încheiat și nu numai...

– Bine ați revenit acasă! Cum a fost în Moldova?

– Am beneficiat de condiții excelente de pregătire la Câmpulung Moldovenesc. Două terenuri gazonate ireproșabil ne-au stat permanent la dispoziție, a fost un mare avantaj că am alergat numai pe iarbă și nu pe drumuri forestiere sau de beton, ca în alte părți. Apoi, condițiile de cazare au fost foarte bune, mâncarea la fel. Au existat ceva probleme cu apa potabilă, dar atât.

– Cum a arătat o zi obișnuită de antrenament?

– În jurul orelor 7,30, aproximativ 45 de minute, băieții efectuau alergarea de anduranță. După servirea micului dejun treceam la antrenamentul tehnico-tactic, iar după-amiază, combinam seriile de rezistență în sistem de viteză cu exercițiile de forță, mobilitate și suplețe.

– S-au plâns, vreun moment, jucătorii de acest program infernal?

– Nemulțumiri există întotdeauna, dar până la urmă fotbaliștii au înțeles că doar așa vor rezista ritmului din campionat și au răspuns cum se cuvine indicațiilor venite din partea antrenorilor. Sunt mulțumit de randamentul lor.

– În meciurile de pregătire ați folosit de fiecare dată sistemul de joc 4-4-2. Rămâne bătut în cuie?

– Împreună cu conducerea clubului am stabilit o regulă de ordine interioară, care vizează adoptarea acestei formule de joc de la echipele de juniori și până la cea de seniori. Personal, la echipa mare, doresc să implementez sistemul zonal, bazat pe „blocul scurt", caracteristic fotbalului italian. Dinamo a jucat asemănător acum două sezoane când a și câștigat titlul.

– Aveți jucătorii potriviți pentru o astfel de tactică?

– Sigur, valoarea individuală a fiecărui fotbalist este importantă. Trebuie înțeles, însă, că eu nu urmăresc să creez jocul în jurul unor jucători, ci să pun la punct un anumit mecanism. Dacă voi reuși acest lucru, atât spectacolul fotbalistic cât și rezultatele pozitive sunt garantate.

– Nu vă e teamă că acest mecanism, pe care ați început să-l construiți în cantonament, s-ar putea defecta odată cu plecarea spre Atalanta a unor „piese" grele precum Huțan, Mărginean, Fritea, Drida sau chiar Ianu?

– Nu sunt împotriva plecării lor cu o singură condiție: să joace și să câștige mai bine ca la Arad, iar golurile lăsate să fie acoperite corespunzător. Apoi, sunt conștient că varianta colaborării cu clubul de Serie A, Atalanta Bergamo, este vitală pentru viitorul UTA-ei, așa că nu m-aș putea opune despărțirii de cei menționați, oricât de dureroasă ar fi aceasta. Datoria mea e să fac o echipă competitivă din ceea ce am la dispoziție și așa voi face.

– Apropo de lot, câți din jucătorii tineri v-au convins până în prezent?

– Am rămas plăcut surprins de Șerb și Pit, care îndeplinesc toate condițiile pentru a evolua în Divizia B. Puțin mai „necopți" sunt Ardelean, Matei, Bolcaș și Rus, dar îi voi reține în lotul de 23, cu care plec la drum.

– Despre ultima achiziție, nigerianul Njoku Kent, ce ne puteți spune?

– Pe Kent îl știu doar din auzite, nu mi-am făcut o imagine despre calitățile sale de fotbalist. Dacă-mi demonstrează că merită un loc de titular, va juca. Altfel face tușa. Oricum, îmi doresc cu orice preț un ultim atacant în echipă, probabil Volocaru, dacă se găsesc cele 20.000 de mărci pentru transfer.

– Ce s-a întâmplat cu Miculescu de v-a părăsit în toiul cantonamentului?

– Miculescu este un „vârf" de valoare, dar prea ușor influențabil. Au fost de ajuns 2-3 telefoane ale lui Iosif Rotariu, pentru a-l convinge să se întoarcă la A.S. Politehnica Timișoara, în divizia C. Acum am aflat că a ajuns la „Poli", nu mai știu ce să cred.

– Alte note discordante în cantonament au mai fost?

– Mi-ar fi plăcut să folosesc la maxim toți jucătorii, dar acest lucru nu s-a putut din cauza accidentărilor și îmbolnăvirilor. Zaha, Ardelean, Drida, Buhuș și Mârne nici până în prezent nu sunt total refăcuți. Alin Drăgan are ciupitură de menisc și va sta mai mult timp pe marginea terenului.

– Ce au însemnat pentru dumneavoastră succesele cu F.C. Național, Dacia Chișinău și Foresta Suceava?

– Am avut confirmarea că atunci când ai mentalitate de câștigător, rezultatul vine de la sine. Le-am cerut jucătorilor să joace la victorie și au făcut întocmai. Sper ca numele „victimelor" noastre să le dea un ascendent moral pentru viitor.

– Nici nu ați ajuns bine în Arad și ați aflat că stadionul UTA ar putea fi transformat în piață...

– Cei care concep așa ceva sunt pur și simplu aerieni, nu își dau seama de realitate. A gândi așa ceva este o aberație.

– În încheiere, v-am ruga să ne spuneți dacă antrenorul Ionuț Popa și-a schimbat obiectivul declarat la reluarea pregătirilor: „mai îndrăzneț decât sezonul precedent"?

– Am înțeles că sunt opt echipe care doresc promovarea, e greu să-ți faci o părere despre serie. Parcursul nostru depinde în mare măsură de înțelegerea cu Atalanta, de implicațiile unei eventuale investiții a italienilor în F.C. UTA. Obiectivul este un lucru relativ, se poate schimba de la o săptămână la alta. Pentru noi e important să trecem cu bine peste primele 4-5 jocuri, pe care - personal - le consider foarte grele.

– Vă mulțumim și vă dorim mult succes pe mai departe.

A consemnat
CĂLIN MNERIE

DUMINICĂ, O NOUĂ ETAPĂ DE MOTOCICLISM, LA ARAD

Duminică, 22.07.2001, orele 10,00 va avea loc pe Aeroportul Internațional Arad etapa cu nr. IV a Campionatului National de Motociclism Viteză, ultima găzduită de orașul nostru în acest sezon. După desfășurarea etapei de duminică, campionatul va continua cu încă trei etape, din care două se vor desfășura la București și una la Târgul Mureș.

La jumătatea campionatului, sportivii legitimați la Las Vegas Racing Team au acumulat puncte importante în clasamentele generale, fiind situați încă de pe acum pe locuri fruntașe și cu șanse mari în a obține noi rezultate meritorii la sfârșitul anului și a impune clubul arădean ca unul din principalii participanți la această competiție, atât de spectaculoasă și care tinde să revină în atenția publicului spectator arădean.

Astfel, la clasa juniori III Robert Mureșan a câștigat detașat toate cele trei etape desfășurate până în prezent, cumulând un număr de 75 de puncte și luând o obțiune serioasă în vederea câștigării titlului național, al doilea an consecutiv. Tot la aceasta clasă, Anelise Mureșan, cu un număr de 48 de puncte, ocupa un meritos loc trei în clasamentul general.

La clasa juniori II același Robert Mureșan conduce în clasamentul general, cu 66 puncte, la mare luptă cu eternul său rival, Pentek Laszlo, sportiv legitimat la Rozdas Team Oradea. Podiumul este completat de Farago Robert, alt membru al Clubului Las Vegas Racing Team, situat pe locul trei cu un număr de 36 puncte. La această clasă clubul arădean mai are înscris și un al treilea concurent, Chis Alexandru care, acumulând un număr de 27 puncte, se afla pe locul 7 în clasamentul general.

De asemenea, clubul arădean participă și la clasele de seniori cu un număr de 3 sportivi. Astfel, Holscwandner Cornel ocupa locul 2 la clasa 125 cc (56 puncte) și locul 3 la 50 cc sport băieți. De menționat că la această din urmă clasă doar nesansa l-a privat pe sportivul arădean de primul loc pe podium, datorită neparticipării la prima etapă, următoarele două câștigându-le detașat.

Etapa trecută, desfășurată tot la Arad, a marcat revenirea în circuitul competițional a lui Pop Claudiu, revenire punctată cu un loc doi pe etapa și locul patru la general, la clasa 125 cc.

Noua achiziție a arădenilor, timișoreanul Ionel Pascota, aleargă la una din cele mai spectaculoase clase, cea de super sport. După desfășurarea a trei etape, acesta s-a poziționat confortabil pe locul doi al clasamentului general, obținând locul secund la fiecare dintre etapele desfășurate, la mare luptă cu liderul acestei clase, campionul național en-titre Pop Florian (Steaua General Turbo București).

Urmare a acestor încurajatoare rezultate, tânărul club arădean ocupă un loc 2 în clasamentul general, cu un total de 438 puncte, fiind precedat de Steaua General Turbo Honda București.

Așadar, dragi arădeni, Motoclubul Las Vegas Racing Team împreună cu radio PROFM vă așteaptă și în această duminică, începând cu orele 10, la Aeroportul Internațional Arad pentru a încuraja un număr cât mai mare de sportivi arădeni antrenați în această competiție.

C. ALEX

De la F.C. UTA

Prin prezenta vă comunicăm că începând cu data de 23 iulie 2001, domnul **MAURIZIO BATTISTINI** - antrenor de prima catagorie, va veni în România, la F.C. UTA Arad, în calitate de consultant tehnic, pentru o perioadă de o lună. Dl. Battistini va lucra în colaborare cu domnul antrenor Ionuț Popa și antrenorii Centrului de copii și juniori.

În lunga sa carieră a activat ca antrenor la: Parma, Brescia, Toranto, Veneția și alte asociații sporive italiene. Ultimul contract l-a avut în Libia - unde a antrenat Naționala Olimpică.

Președinte,
Ing. MARIN LUPAȘ

S-A AMÂNAT STARTUL DIVIZIEI „D"

Deși campionatul Diviziei „D" trebuia să debuteze în 4-5 august, prima etapă s-a amânat, la cererea unor echipe, pentru 11-12 august. Principalul motiv invocat a fost că mulți jucători se află încă în probe la echipe din Divizia „C", astfel că loturile nu pot fi definitivate, deoarece eșalonul al treilea pornește la drum în 18 august. Totuși, se pare că unele grupări din campionatul județean trebuie să-și clarifice situația financiară, deși până acum nu s-a înregistrat la A.J.F. nici o cerere de retragere. Zvonurile spun că Gloria, Crișul Chișineu Criș, Tricoul Roșu și Universitatea au mari dificultăți de ordin pecuniar și e posibil să nu ia startul în noul sezon competițional.

Programul primei etape:

Gloria - Tricoul Roșu
Crișul Ch. Criș - Comera
Romvest - Șoimii Lipova
Armonia Ineu - Șiriana Păuliș
Vulturii Socodor - Frontiera Curtici
Progresul Pecica - Șoimii Pâncota
Înfrățirea Iratoș - „U" Arad

La ședința care a avut loc joi dimineață la sediul A.J.F. a fost ales și reprezentantul echipelor din Divizia „D" în Comitetul Executiv al A.J.F. Acesta este reprezentantul echipei „Șoimii Pâncota", Simion Buda, care l-a învins prin vot pe Ioan Ionașcu (Șiriana Șiria).

RADU ROMANESCU

HANDBALISTELE SE VOR PREGĂTI LA MACEA

Miercuri și-au reluat antrenamentele handbalistele de la **Sabina & Co U.V.V.G. Arad (Divizia A)**, sub comanda antrenorilor Titi Ionescu și Emilia Mandache. Au răspuns la apel, la Sala Sporturilor, toate jucătoarele, cu excepția Ramonei Tecar. Pregătirile se vor desfășura pe plan local, în aer liber, până pe data de 1 august când se va pleca în cantonament la Macea. Lotul a suferit unele modificări, fiind cooptate deja câteva junioare de la CSȘ Arad. Pe de altă parte, Mariana Cosma a decis să părăsească gruparea. Activitatea continuă să fie sprijinită, după posibilități, de Sabina & Co (fostă Tricoul Roșu) și de Universitatea „Vasile Goldiș". Campionatul va debuta pe 8 septembrie, cu un sistem modificat - patru serii de câte șase echipe, stabilite pe criteriul zonelor geografice, cu două tururi și două returi. Primele clasate (locurile 1) se califică la turneul final, în urma căruia promovează două echipe în Liga Națională. Ultimele clasate din cele patru serii (locurile 6), retrogradează. În condițiile în care potențialul financiar și sportiv al grupări încă nu permite mai mult, obiectivul noului sezon va fi o comportare onorabilă.

A. HĂRȚĂU

JOCURILE FRANCOFONIEI

Aur pentru tenisul de masă

Echipa de tenis de masă a României, formată din Otilia Bădescu și Mihai Filimon, a câștigat, miercuri, la Ottawa, medalia de aur la Jocurile Francofoniei, informează AFP.

Formația României a învins, în finală, cu scorul de 2-1, echipa Luxemburgului.

În sferturile la fotbal, România - Maroc

Reprezentativa de tineret a României va întâlni, vineri, în sferturile de finală ale turneului din cadrul Jocurilor Francofoniei de la Ottawa, în premieră, selecționata similară a Marocului.

În echipa României nu vor putea evolua jucătorii Rat, Rada și Răuță, deoarece au acumulat câte două cartonașe galbene.

Conducătorul delegației României, Dan Petrescu, a declarat că formația României a primit laude pentru jocul prestat. "Suntem foarte apreciați pentru jocul pe care-l practicăm. Ne-a felicitat și ambasadorul României în Canada cu care neam întâlnit, miercuri, în cadrul unei mese în aer liber la care au participat și ministrul Tineretului și Sportului, Georgiu Gingăraș", a spus Petrescu.

Arbitrul român Marian Salomir va arbitra partida dintre selecționatele Camerunului și Gabonului, din cadrul sferturilor de finală, meci care se va disputa joi. Tot în această fază a competiției se vor mai disputa meciurile Franța - Canada și Mali - Egipt. Semifinalele sunt programate duminică, iar finala turneului se va desfășura marți.

Polo juvenil

DUPĂ PRIMELE DOUĂ JOCURI, ASTRA PARE DE NEOPRIT

În perioada 18-22 iulie, bazinul „Astra" de la „Pădurice" găzduiește turul doi al Campionatului național de juniori III (născuți în 1987). După primul tur, Astra Arad (antrenor Martin Liptak) ocupa prima poziție, cu 7 victorii din 7 posibile și cu un golaveraj 75-19.

Miercuri, 18 iulie, **Astra** a obținut prima victorie din turul doi, impunându-se în fața orădenilor de la **Crișul** cu scorul de 15-4. Au marcat pentru arădeni: Samuilă - 4, R. Ranca - 3, Iuhasz - 3, Szeredi - 2, Mod, Tripon și Moldovan - 1. În aceeași zi s-au disputat partidele: **Triumf București - Dinamo București** 7-5 și **L.D.B.** (Lic. D. Bolintineanu București) - **Steaua:** 4-4. C.S.Ș. Nr. 6 (București) a stat, deoarece Viitorul Cluj nu s-a prezentat la acest turneu.

Joi, 20 iulie elevii lui Martin Liptak au învins din nou, de această dată Triumf cu 10-5. Au înscris: Samuilă - 3, R. Ranca, F. Ranca - 2, Miloș, Szeredi și Perian - 1. Alte rezultate: **Steaua-C.S.Ș. Nr. 6:** 4-6, **Dinamo-Crișul:** 7-1, iar L. D.B. a stat.

Până acum s-au adeverit spusele lui **Martin Liptak**, care înaintea turneului declara: **„sper că confirmăm comportarea de la București."** Antrenorul micilor arădeni nu a dorit să evidențieze nici un jucător în particular, preferând să remarce întreaga echipă.

Programul jocurilor de azi: Steaua-Triumf, Crișul-L.D.B., Dinamo-C.S.Ș. Nr. 6. Astra stă. Jocurile vor începe de la ora 16,00.

RADU ROMANESCU

● PRODUCE ȘI MONTEAZĂ UȘI ȘI FERESTRE DIN PVC
ARMAT CU PROFILE TROCAL GERMANIA
● PRODUCE ȘI VINDE GEAM TERMOPAN
LUCRU NEMȚESC

SATLINE

SALON DE EXPOZIȚIE:
ARAD, PIAȚA MIHAI VITEAZUL
BL. M 7, PARTER
TEL./FAX. 057/25 14 61; 094 50 72 11

Noi va oferim-Dumneavoastra alegeti

O vacanta de vis

Sejururi de neuitat :
-CROATIA
-CIPRU
-GECIA
-SPANIA
-TURCIA

Destinatii exotice:
-REPUBLICA DOMINICANA
-INSULELE CANARE
-SEYCHELLES
-TAILANDA
-MALTA

-MAREA NEAGRA–NICIUNDE NU E CA ACASA !

BILETE DE AVION in toate destinatiile,cu toate companiile, la cele mai avantajoase preturi

BILETE LA CIRCUITUL de *FORMULA 1* din Ungaria

Business Jet România

Arad,Bv.Revolutiei 66
TEL :284.010;282466

(2059560)

Color Plus - Color Plus - Color Plus
VINDE
lacuri de parchet pe bază de apă
Bona

-produs ecologic , fără solvent, fără miros
-rezistență ridicată
-perfect transparent, redă culoarea naturală a lemnului

Montează şi raşchetează parchet cu tehnologie suedeză la cel mai înalt standard de calitate

(c.a.)

Arad, str. Dr. Ioan Ratiu nr. 25. Tel. 251.259, 094-577.050

Distribuitor Autorizat dialog

GERMANOS
Vă conectează cu tehnologia

La GERMANOS preţurile pleacă în vacanţă

Dialog Free · 9 $
lunar 180 de minute gratuite**

Taxare la secundă pentru toate abonamentele Dialog, primul minut indivizibil

Pentru telefoane mobile şi accesorii GSM, vino direct la Germanos!

Arad: Str. Revoluţiei, Nr. 56, tel. 057/228 388

REŢEAUA DE MAGAZINE GERMANOS: Bucureşti, Constanţa, Braşov, Ploieşti, Piteşti, Craiova, Giurgiu, Drobeta, Sibiu, Timişoara, Lugoj, Satu Mare, Alexandria, Târgovişte, Tulcea, Slobozia, Călăraşi, Brăila, Slatina.

*preţuri fără TVA, valabile pentru Dialog Inedit

**în reţea, între orele 20 - 7, sâmbăta şi duminica toată ziua: 5 cenţi pe minut pentru convorbiri în reţea după consumarea minutelor gratuite

Nu uita să ceri CARDUL TĂU DE VACANȚĂ şi poţi câştiga:
• o vacanţă la PALMA DE MALLORCA
• 120 de weekend-uri la mare sau la munte
• mii de premii atractive

Firma Ressource Management Consult S.R.L.
ANGAJEAZĂ:
● **Referenți comerciali**
(cu studii superioare de marketing sau ştiinţe economice)
Rugăm persoanele interesate să depună până la data de 06.08.2001 Curriculum Vitae (de preferință și în lb. engleză sau germană) și scrisoare de intenție la sediul nostru din Arad, Str. Mareșal Ion Antonescu 32
Relații suplimentare la telefon 208.104 sau 093/229004.

ANIVERSĂRI

Pentru, MARICICA NEAGU, din GALŞA, cu ocazia zilei de naştere îi urează multă sănătate şi fericire, ZOLI. (Ag. Păncota)

VÂNZĂRI APARTAMENTE O CAMERĂ

Vând garsonieră, Calea Romanilor, preţ negociabil. Informaţii telefon 235610.

Vând garsonieră Buşteni, îmbunătăţiri, preţ 8.000 DM. Telefon 253364. (18576)

Vând garsonieră, cameră, hol, baie duş, gresie, faianţă, satelit, uşi termopan, deosebită, 5.500 DM, Vlaicu, bloc A10-1, etaj I. Telefon 228853. (18311)

Vând garsonieră Micălaca, zona Miorița, lângă dispensar. Telefon 265392, după ora 16. (18512)

Vând garsonieră central, etaj 4/4, confort II. Telefon 094.568.858. (18657)

Vând apartament 1 cameră, zona gării. Telefon 276471. (18188)

Vând apartament una cameră, bloc 337, etaj II/VI, cu lift. Telefon 228021.(18204)

Vând apartament una cameră + dependințe la casă, 48 mp, în Pîmeava. Telefon 250988, seara. (18793)

Vând apartament 1 cameră, mobilat, contorizat, bl. 581, str. Alba Iulia. Informații telefon 243920. (18815)

Vând garsonieră, confort I, Micălaca, str. Miorița bl 240, et. IV, preț 7.500 DM, negociabil. Telefon 262273, 261502, 094.775.796. (18814)

Vând urgent, ocazie specială, apartament la casă, str. Hălmăgeanu nr. 71, 1 cameră, antreu, bucătărie, spais, curte, posibilități garaj, grădină mică, gaz, apă, cămară, depozit, preț informativ 12.000 DM, negociabil. Telefon 281617. (18900)

Vând garsonieră, et. III, Micălaca, negociabil. Informații telefon 057-263921. (18746)

Vând 2 garsoniere, confort III, în același contract, modificate ca un apartament cu două camere, bloc contorizat, telefon, satelit, preț 7.500 DM. Telefon 262278, 092.936.223. (18722)

VÂNZĂRI APARTAMENTE DOUĂ CAMERE

Vând apartament 2 camere, Calea Romanilor. Telefon 462495, orele 19-21. (18947)

Vând 2 camere Vlaicu, confort I, decomandat, 11600 DM. Telefon 253364. (18576)

Vând apartament 2 camere, Alfa. Telefon 093.436.802; 275336. (18600)

Vând apartament 2 camere, Calea Romanilor, acoperiș, îmbunătățit. Telefon 283455. (18516)

Vând apartament ultracentral, 2 camere, 100 mp, parter înalt, cumpărat cu Legea 112. Telefon 282979. (18547)

Vând apartament 2 camere, Micălaca, bl. 340. Telefon 263402. (18536)

Vând apartament 2 camere parter, cu spațiu comercial la balcon în funcție plus proiect și aprobări pentru spațiu comercial în locuință. Telefon 094.855.929, bloc 34, sc. B, lângă piața Alfa. (18622)

Vând apartament 2 camere central, parter, decomandate. Telefon 221260 după ora 16, 096.451.030. (18656)

Vând apartament 2 camere, zona Podgoria, parter, contorizat, stare foarte bună, ideal firmă. Telefon 237398. (18505)

Vând apartament 2 camere, et. I, în stare bună, în localitatea Chișineu Criș. Telefon 093 183 685. (17966)

Vând apartament 2 camere decomandate, îmbunătățiri, parter, str. Abrud, bloc 163. Telefon 216029. (18393)

Vând apartament 2, 3, 4 camere, ultracentral, ideal sediu firmă, birouri, cabinete. Telefon 257250, 214199. (18821)

Vând 2 apartament 2 camere, central, mobilate, preț avantajos, rog persoane serioase. Telefon 252512. (18629)

Vând apartament 2 camere, îmbunătățit + garaj, Calea Romanilor. Telefon 285408. (18860)

Vând apartament central, str. Lucian Blaga nr. 3, deosebit amenajat. Telefon 214352. (18831)

Vând avantajos apartament 2 camere, dependințe, în casă, curte, Meţianu. Telefon 223162, 094.296.821. (18864)

Vând urgent apartament 2 camere, central, B-dul Iuliu Maniu nr. 52, 10.500 DM. Telefon 228853. (18925)

Vând apartament 2 camere, zona Piața Romană. Telefon 216164. (18914)

Vând apartament 2 camere, confort I, parter, Micălaca, zona 700, Orizont, bun privatizare. Telefon 057-279007. (18918)

VÂNZĂRI APARTAMENTE TREI CAMERE

Vând apartament 3 camere, parter, Micălaca I. Telefon 265738.

Vând 3 camere, ultracentral, îmbunătățiri, et. I, 38.000 DM. Telefon 270856. (18576)

Vând urgent apartament 3 camere, cf. II, semidecomandat, Fortuna, îmbunătățit. Telefon 274983. (18632)

Vând apartament 3 camere Micălaca 300. Telefon 259188, 092.358.171; 092476.108. (18635)

Vând apartament 3 camere, X-uri, 16.500 DM, negociabil. Telefon 262760. (18685)

Vând, schimb apartament 3 camere, decomandat, preț negociabil, Aradul Nou. Telefon 288650, 095 611 081. (18750)

Vând apartament 3 camere, cf. II, parchetat, bloc cărămidă, et. II, contorizat, situat în Grădiște, 13.000 DM, negociabil. Informații telefon 271659 sau 092 807 914. (17607)

Vând apartament 3 camere, decomandate, Vlaicu. Telefon 237119; 093.074.995. (18527)

Vând apartament 3 camere, dependințe, et. 3/4, zona Mucius Scaevola. Telefon 279726. (18601)

Vând apartament 3 camere, în bloc nou, Vlaicu, 23.000 DM. Telefon 213113. (17640)

Vând apartament 3 camere, cartier Alfa, decomandat, preț 15.000 DM, et. II, 2 balcoane. Telefon 258033. (18828)

Vând apartament 3 camere, zona UTA, bl. I4-2, sc. B, et. IV, ap. 10. (18787)

Vând apartament 3 camere, bun pentru privatizare. Telefon 253892. (18662)

Vând apartament 3 camere, Samantha, urcător, et. 3/4, mobilat, preț negociabil 44.000 DM. Telefon 094.764.481; 093.723.004, 057-222562, după ora 15. (18853)

Vând apartament 3 camere, Alfa, parter, îmbunătățit. Telefon 094.779.833. (18891)

Vând apartament 3 camere, semidecomandat, et. I/IV. Informații telefon 272525, 093.333.515. (18195)

VÂNZĂRI APARTAMENTE PATRU CAMERE

Vând apartament deosebit 4 camere, ultracentral, etaj 2, garaj. Telefon 252497. (18684)

Vând apartament 4 camere, îmbunătățiri, etaj III, zona 500. Telefon 279675; 094.777.083; 094.621.954.

Vând apartament 4 camere, et. 3/4, Micălaca 700, îmbunătățiri, garaj canal, pardosea beton. Telefon 256079, 094 583 443. (17157)

Vând sau schimb apartament 4 camere, îmbunătățit cu apartament 2 camere sau garsonieră plus diferență. Telefon 093.063.245 sau 219700. (18837)

VÂNZĂRI CASE

Vând în INEU, casă mare, 6 camere, 2 bucătării, plus anexe, încălzire centrală proprie pe combustibil lichid, grădină 14 ari, front stradal 25 m, cu încă un loc de casă. Informații telefon 511119, după ora 17.

Vând casă cu livadă, sat Iercoșeni. Telefon 139, Sintea Mare.

(Continuare în pagina 17)

(Urmare din pagina 16)

Vând casă vacanță Cladova, teren 2700 mp. Telefon 253366, 093.599.169. (17601)

Vând casă 3 camere, îmbunătățită, încălzire centrală cu gaz, canalizare, curte amenajată, anexe, grădină, suprafață totală 700 mp. Telefon 243212. (18768)

Vând casă centrală cu spațiu comercial amenajat. Telefon 279390. (18611)

Vând casă vacanță, Săvârșin, cu teren 3.600 mp, preț negociabil 18.000 DM. Telefon 256000, 094 928 511. (18381)

Vând vilă mare, nouă, Calea Radnei. Telefon 094 540 216. (18270)

Vând casă la Sânpaul, cu grădină 8.064 mp, intravilan. Informații telefon 277027. (18514)

Vând casă pe str. Victoriei, ideal privatizare, preț negociabil, 45.000 $. Telefon 256314, 094.121.964. (18443)

Vând casă 4 camere, grădină 500 mp, str. Oltului nr. 12. Telefon 240711. (18539)

Vând casă, Pecica sau schimb cu garsonieră Arad. Telefon 093.436.802, 275336. (18600)

Vând casă situată în Arad, str. Câmpul Liniștii, nr. 1, 489 mp, preț negociabil. Relații telefon 257471. (18665)

Vând casă situată în Arad, str. Câmpul Liniștii nr. 17, 478 mp, preț negociabil. Relații telefon 257471. (18665)

Vând casă, teren și construcție, 526 mp, 12 încăperi, bună pentru birouri, magazin, depozit, etc, situată în Arad, str. Iuliu Maniu, nr. 97, preț negociabil. Telefon 257471. (18665)

Vând urgent casă ieftină (emigrare), Frumușeni. Telefon 093.918.883. (18645)

Vând casă în Vladimirescu, str. Progresului, nr. 21, 3 camere, baie, bucătărie, toate utilitățile. Telefon 514676, după ora 14. (18688)

Vând casă în Lipova str. Vasile Alecsandri nr. 5, cu grădină și dependințe. Telefon 095.563.305. (5926248)

Vând casă mare compusă din două apartamente, curte cu multiple construcții inclusiv două camere frigorifice, pivniță, încălzire centrală pe gaz, str. Vîrful cu Dor, Arad, 70.000 $, negociabil. Telefon 092.344.714, între orele 8-15. (18138)

Vând casă 3 camere + dependințe, hală nouă 60 mp, gaz, curent trifazic, teren 720 mp. Informații telefon 095.315.895. (18571)

Vând casă mare, tot confortul, comuna Livada. Telefon 092 583 724, 092 465 091. (17996)

Vând casă în Curtici, str. Mărășești nr. 48. Telefon 464912.

Vând casă mare, 6 camere + anexe, sat Moroda preț 6.000 DM. Telefon 094 254 073. (18785)

Vând casă tip vilă, cu scară interioară, dotată cu toate dependințele, Aradul Nou, imediat la șosea. Telefon 287996. (18776)

Vând casă cu atelier tâmplărie (7 mașini) 900 mp, curte mare, 240 mp construcție nouă BCA, apă, telefon, cablu, posibil gaz, zonă liniștită, Pâncota, 26.000 DM. Telefon 057-466572, mobil 095 607 323. (18769)

Vând casă de vacanță nefinisată, în localitatea Bodrogul Nou. Telefon 237318. (18749)

Vând casă Grădiște, pe dreapta, 4 camere, bucătărie, hol, baie, curte, grădină mică, 450 milioane lei. Telefon 057-257242, 094 533 583. (18713)

Vând casă 3 camere, grădină 18 ari, Șagu. Telefon 418070. (18720)

Vând urgent casă, grădină, central Pâncota, 21.000 DM negociabil. Telefon 466067. (18165)

Vând 2 case în Oradea, în aceeași curte, cu condiții excelente de locuit, în apropiere centru. Telefon 057-474668. (5914150)

Vând casă cu grădină în Șiria. Telefon 531102 sau 289882, seara. (18495)

Vând casă Vladimirescu, str. Horia, nr. 40, compusă din 4 camere + anexe, grădină mare. Informații telefon 094.204.245. (18552)

Vând casă familială, 2 apartamente, 3+2 camere, cu toate utilitățile, cartierul Funcționarilor, str. Șelari, nr. 20. Telefon 221023. (18680)

Vând casă cu grădină în Aradul Nou. Telefon 286225, 095.650.050. (18655)

Vând urgent casă 2 camere, nouă, cu etaj, teren 300 mp, Aradul Nou, 18.000 DM, negociabil. Telefon 095.802.169. (18823)

Vând casă în curte, 3 camere, apă, gaz, curte mare, 43.000 DM, negociabil. Telefon 274422. (18530)

Vând casă cu etaj, Grădiște, anexe, băi, grădină, garaj, etc, str. Cehov nr. 3, 60.000 DM, negociabil. Telefon 220364. (18781)

Vând casă în localitatea Vladimirescu (zonă centrală), 85.000 DM. Telefon 057-514595. (18791)

Vând casă în Curtici, lângă strand, suprafață 500 mp, 4 camere, parchetate, încălzire centrală cu apă termală, baie, telefon, cablu, garaj, anexe multiple noi, apă curentă. Telefon 464291. (18807)

Vând casă de vacanță în Miniș, construcție din BCA, cu garaj mare betonat, teren 110 mp sau mai puțin în cea mai bună zonă, la deal, preț 17.500 DM. Telefon 095.468.765. (18806)

Vând casă 3 camere, grădină, gaz metan, Arad, str. Dorobanților nr. 73. Telefon 258066. (18745)

Vând casă trei camere, parchetate, bucătărie, baie, apă curentă, cablu, telefon, curte mare, garaj mare, pivniță, dependințe, grădină 1482 mp, preț negociabil, în Ineu, str. Oc. Goga nr. 9. Telefon 512129. (18610)

Vând casă bună pentru locuit și vacanță, aveți tot confortul, vă așteptăm la Slatina de Criș nr. 81, Dezna, zonă deosebită. Telefon 095.591.991. (18555)

Vând urgent casă mare cu grădină în Sîntana, str. Rozelor nr. 21. Telefon 462324. (7253244)

Vând casă, grădină mare, Pecica nr. 534. Telefon 219601, seara. (18854)

Vând casă în Păuliș nr. 365. Informații telefon 092.487.259. (18852)

Vând casă cu grădină în Ghioroc, preț 17.500 DM. Telefon 461268 sau 095.656.492. (18832)

Vând casă 3 camere, îmbunătățiri multiple, bucătărie, baie, grădină, dependințe, gaz stradal, 29.000 DM, negociabil, Sînicolaul Mic. Informații 278221, 254321, după ora 17. (18866)

Vând casă, grădină 1.400 mp, localitatea Vinga, județul Arad, 6.000 DM, negociabil. Telefon 091 449 849, zilnic. (18335)

Vând casă tip vilă, model occidental, 5 camere, 2 băi, bucătărie americană, finisaje deosebite, utilități complete, Grădiște, str. Buciumului nr. 9B. Telefon 094.555.684. (18895)

Vând casă vacanță Barațca, deosebită, grădină cu pomi. Telefon 092.198.756. (18980)

Vând casă 3 camere, str. Pădurii nr. 119, front stradal (lângă Marem). Telefon 281620. (18897)

Vând casă Pîrneava, str. Ef. Murgu nr. 65. Telefon 281669. (18898)

Vând casă nouă, posibilitate finisări interioare după dorință. Telefon 094.297.628. (18902)

Vând casă cu grădină mare, la șesea, Măsca nr. 249. Telefon 057-531679. (18939)

Vând urgent casă în Gai. Informații telefon 246215. (18929)

VÂNZĂRI SPAȚII

Vând (închiriez) HALE producție/depozitare, cu utilități, 500, 1000, 2000 mp. Telefon 092.429.430. (17739)

Vând spațiu comercial din 2 camere, adecvat ABC și Bar, Aradul Nou, 12.000 DM. Telefon 228853. (18311)

Vând spațiu 400 mp, Strandul „Neptun", toate dotările. Telefon 092.826.526. (18265)

Vând spațiu comercial 38 mp cu utilități Complex Fortuna, nr. 165-169, ap. 1. Informații telefon 247216. (18226)

Vând avantajos spațiu comercial sau producție, 560 mp, parter bloc Șiria. Telefon 094.545.778. (18569)

Vând spațiu ultramodern amenajat, Grădiște, P. Rareș (DN Oradea), cu posibilitate locuit 140 mp, total 800 mp. Telefon 213353. (17581)

Vând RESTAURANT „BISTRO" cu grădină de vară, în centru GHIOROC. Telefon 461121. (18704)

Vând grajd în localitatea Șiria, 44x14, 3 compartimente, refăcut. Șiria, telefon 531424. (18680)

Vând abator complet, în funcțiune, capacitate de 25 capete pe zi. Telefon 092.344.714, orele 8-15. (18138)

Vând spațiu comercial în Piața A. Vlaicu, 12.500 DM. Telefon 056 - 184683 sau 092.713.288. (18303)

Vând spațiu comercial, central. Telefon 273730, după ora 21. (18684)

Vând spațiu comercial, spălătorie auto cu toate dotările. Telefon 092.223.194. (18643)

VÂNZĂRI TERENURI

Vând loc de casă, Curtici, preț 6.000 DM, negociabil. Telefon 229117(după ora 20) sau 095.511.481.

Vând loc casă, 671 mp, Aradul Nou, posibilități apă, gaz. Telefon 095 387 291, 094 697 599. (5926245)

Vând teren 4850 mp, în zona de agrement Valea Crucii Păuliș. Informații telefon 095.315.895. (18571)

Vând 2,25 ha pământ la șoseaua Arad-Oradea. Informații telefon 095 886 825. (18736)

Vând teren pentru construcție 970 mp în Cicir. Telefon 276471. (18188)

Vând teren ultracentral 260 mp, canalizare, gaz la poartă. Telefon 281110, 273083. (18650)

Vând 28 arii vie cu căsuță cu 2 camere, curent electric, butoaie și livadă cu pomi fructiferi, în Ineu, sediul Mocrea, zonă deosebit de pitorească, preț 3.500 DM. Telefon 261734. (18702)

Vând intravilan cu casă (cu chiriași), str. A. Șaguna nr. 11, 619 mp. Telefon 281620, 262444. (18896)

Vând grădină intravilan (loc casă), Lipova-Băi, zonă agrement. Telefon 236218. (18934)

VÂNZĂRI AUTO

Vând Dacia 1310, an 1984, CIV, toate taxele, 1.550 DM. Telefon 286211, 092 811 146. (18696)

Vând MOTOARE DIESEL (Turbo) EUROPENE, garanție, act vamal. Telefon 093.570.094. (16107)

Vând motor și cutie viteză Volskwagen Transporter la cheie. Telefon 094.509.369; 279204. (18305)

Vând autodubă IVECO 3,5 tone. Telefon 093.253.651. (18657)

Vând Opel Senator 2,8 Automatic. Telefon 093.253. 651. (18657)

Vând Peugeot 405 Turbo Diesel, an 1994, înmatriculat, climă, ABS, central, alarmă, preț 11.600 DM negociabil. Telefon 095.631.432. (18307)

Vând Mercedes Cobra 200 D, an '80, stare perfectă, preț 4.800 DM negociabil. Telefon 094.583.640. (18633)

Vând urgent Audi A4 /1996, alb perlă, înmatriculat, 58.000 km reali, preț 21.300 DM. Telefon 282793; 094.623.459. (18621)

Vând Opel Astra 1995, Ford Transit 1994. Telefon 094.557.714. (18615)

Vând Peugeot 205, 1992; Volskwagen Golf 3 - 1993. Telefon 092.251.555. (18616)

Vând TV 35 roți duble spate, tractor U 650, remorcă 7.5 tone înmatriculată și presă balotat în stare de funcționare. Telefon 095.698.580. (7253242)

Vând Ford Sierra 2,3 Diesel Combi. Telefon 277324, 094.182.412. (18630)

Vând combină de porumb știuleți, marca Zmaj, cu depănușător, tocător și buncăr hidraulic. Telefon 093.089.315.

Vând camionetă TV, roți duble, înmatriculată recent, preț negociabil. Telefon 276488.

Vând Renault Megane 1,6 argintiu, 1996, (cu sau fără vamă); Fiat Fiorino 1,3 Diesel, 1988 (dubiță) Telefon 094 555 460. (18707)

Vând bus VW Transporter 8+1, Turbo Diesel, 1,6 cmc, fabricație 1988, înscris 2001, persoană fizică, 9.000 DM, negociabil. Telefon 094 611 742. (18679)

Vând Fiat Regata benzină, închidere centralizată, geamuri electrice, stare foarte bună. Telefon 095 654 563, 260639. (18801)

Vând Raba 17 tone tip IRAK, stare ireproșabilă, 26.000 DM. Telefon 056 - 184683 sau 092.713.288. (18303)

Vând autoutilitară Citroen Diesel, 1988, 2.500 cmc, preț 7.900 DM. Telefon 093 294 998, 093 178 496. (17290)

Vând urgent utilaje agricole din Germania, comuna Sântana, str. Zărandului, nr. 10. Telefon 462241, zilnic orele 20-22. (18609)

Vând Dacia Nova, an 1996, 57.000 km, roșu metalizat, 4200 DM negociabil. Telefon 532089. (18577)

Vând Saviem 7 tone carosat, basculează, stare bună, plug 3 brațe țeavă și dezmembrez R 19 '91 avariat față. Telefon 288748. (18664)

Vând Mercedes Benz 220 D, cu CIV; Mercedes 220 benzină; IMS 69 D; Volga motorină în 3 pistoane D; toate în stare de funcționare. Informații Apateu, telefon 253 sau 094.589.088. (5336813)

Vând rulotă tip Salonta pentru turism. Telefon 057-212832 sau 092.601.418. (18825)

Vând Nisan Bluebird Diesel, 1986, CIV, VT, stare funcționare, 3.400 DM și Citroen BX D. 4,5 it. 1986, CIV, VT, stare funcționare, 3.500 DM. Telefon 092.571.342. (18826)

Vând Mondeo impecabil, 12.800 DM. Telefon 095.543.991 sau 275483, seara. (18779)

Vând Dacia 1310, an 1985, recarosată 1995, stare bună. Telefon 241994. (18805)

Vând tractor U-650, plug PP3-30, disc GD 3,2, remorcă 5 tone și PAC-6. Informații comuna Șepreuș. Telefon 532764. (18721)

Vând Dacia 1310 TX, demontată, fabricație 1985; Opel Omega BTDS, fabricație 1995 Diesel 2,5 clima, full electrice, înmatriculat. Telefon 057-283063 sau 095.773.063. (18630)

Vând autoutilitară Barkas carosată cu prelată nouă plus motor și cutie viteză noi, și foarte multe piese rezervă, toate la 2.500 DM. Telefon 276113 sau 094.600.331. (18834)

Vând combină John Deere 630 masa de 3 m, cabină, heder de grâu și porumb, stare de funcționare. Telefon 057-468571. (18868)

Vând elevator auto model Timișoara, stare foarte bună. Telefon 094.604.069. (18879)

Vând Dacia cu CIV, an 1978. stare bună, caroserie făcută, 750 DM, negociabil. Telefon 095. 880.830. (18887)

Vând Dacia 1300 cu bord CN, preț 1000 DM. Telefon 285953. (18922)

Vând microbus Rocar, 1993, 11 locuri, preț 4500 DM, negociabil. Telefon 095.202.337. (18922)

VÂNZĂRI ELECTRO

Vând combină muzicală AIWA. Telefon 266037, 095.312.139.

Vând casă marcat fiscală, nouă, Spazio Uno Piu, preț foarte bun. Telefon 094 621 968. (18751)

Vând xerox Canon A3 și A4, stare excelentă, 1.400 DM, negociabil. Telefon 259536. (18729)

Vând, la prețuri avantajoase MAȘINI SPĂLAT AUTOMATE, TV COLOR, COMBINE FRIGORIFICE, garanție. Telefon 275681. (18404)

Vând vitrină frigorifică verticală, agregate frig, cameră frig. Telefon 093.253.651. (18657)

Vând CASE MARCAT FISCALE și CÂNTARE ELECTRONICE, omologate. Telefon 282829; 272727. (f. 2059562)

Vând congelator vertical cu vitrină. Telefon 093.253.651. (18657)

Vindem: VITRINE frigorifice, CAMERE frigorifice, AGREGATE frigorifice, DULAPURI frigorifice, CONDENSATOARE, VAPORIZATOARE; garanție. Telefon 281384, orele 8-18. (17206)

Vând MAȘINI AUTOMATE SPĂLAT, TV COLOR, COMBINE FRIGORIFICE, CONGELATOARE, prețuri avantajoase, garanție, postgaranție. Telefon 278500. (18404)

Vând MAȘINI de SPĂLAT AUTOMATE, modele noi, prețuri foarte mici. OFERIM GARANȚIE! Telefon 259339; 094.706.321. (18497)

Vând FRIGIDERE, CONGELATOARE, COMBINE, LĂZI și VITRINE FRIGORIFICE din GERMANIA, cu garanție. Telefon 259339, 094.706.321. (18497)

Vând TELEVIZOR (telecomandă), teletext, stereo, diagonala 37-67 cm, prețuri convenabile. Telefon 259339; 094.706.321. (18497)

Vând TV COLOR, COMBINE FRIGORIFICE, CONGELATOARE, MAȘINI SPĂLAT AUTOMATE, prețuri avantajoase, garanție, postgaranție. Telefon 284000. (18404)

Vând TV color diagonala 37-67, frigidere, combine și lăzi frigorifice + congelatoare, mașini automate, cu garanție 3-12 luni. Telefon 274600 orele 9-19; 241355 orele 19.30-22. (17543)

Vând COMBINE FRIGORIFICE, CONGELATOARE, MAȘINI SPĂLAT AUTOMATE, TVCOLOR, prețuri avantajoase, garanție, postgaranție. Telefon 259001. (18404)

Vindem COMPUTER 486 complet 1.600.000 lei. Telefon 280260, 092.420.775, orar: 10-18. (18836,37)

Vând TV LG diferite modele, noi, import Germania, preț interesant. Telefon 280260, 092.420.775, orar: 10-18. (18836,37)

Vând TELEVIZOARE second-hand, prețuri foarte avantajoase. Telefon 280260, 092.420.775, orar: 10-18. (18836,37)

Vând MONITOR VGA de 14-15-17-19-21. Telefon 280260, 092.420.775, orar: 10-18. (18836,37)

Vând PENTIUM I 133 MHz, 32 RAM, 1 GB, monitor, tastatură, mouse, stoc limitat, 250 DM, Telefon 280260, 092.420.775, orar: 10-18. (18836,37)

Vând imprimante Deskjet HP, 40 DM. Telefon 280260; 092.420.775,(18836,37)

Vindem imprimante A 3 cu ace IBM/Epson 160 CPS noi, 300 DM. Telefon 280260, orele 10-18; 092.420.775, (18836,37)

Vând televizoare color, diferite modele, telecomandă, stereo. Telefon 219365, 093 380 028. (18430)

Vând televizoare color, diferite modele, teletext, telecomandă, garanție. Telefon 264004. (18462)

Vând mașini spălat automate, combine frigorifice, televizoare color, diferite modele, garanție. Telefon 251392. (18461)

Vând copiator Konika 1015 format A3-A4, mărește și micșorează de la 50% la 200% cu masă cu tot, preț 1500 DM negociabil. Telefon 095.631.432. (18307)

Vând vitrină frigorifică orizontală 1,80 m, stare perfectă. Telefon 288190. (18683)

Vând televizoare color, cu telecomandă, garanție, prețuri negociabile. Telefon 092 746 364. (18778)

Vând Ericsson T28, Sony C5, Alcatel, Nokia 6110, 3210, Siemens C25. Telefon 094 144 161. (18794)

Vând plită electrică cu 4 ochiuri, malaxor 20 lt, friteuză pentru creme și fondant, mixer 20 lt. Telefon 259573 seara, 094 767 777. (17972)

Vând mașină de înghețată și bătător 1.500 DM. Telefon 094 767 777, 259273 seara. (17972)

Vând diferite TELECOMENZI pentru televizor (185.000 lei), video, satelit; componente electronice. Telefon 092.368.868; 095.794.894; www.telecomanda.ro. (mp)

Vând mașină spălat cu storcător, nouă, convenabil. Telefon 244727; 228155. (18670)

Vând AMD K7, 750 MHz, 128 Mb, CD-ROM 52X, video Riva TNT2 32 Mb, modem 56 BPS, monitor 17" + soft+garanție. Telefon 094.766.077, 273652, seara. (18862)

VÂNZĂRI DIVERSE

Vând garaj, zona 300 (avantajos pentru blocurile: 357, 358, 359, 369). Telefon 219187, 095.457.260.

Vând mobilă tineret (dulap, pat cu saltea, comodă + noptieră). Telefon 266037, 095.312.139.

(Continuare în pagina 18)

(Urmare din pagina 17)

Vând CALORIFERE din FONTĂ, GEAMURI și UȘI apartament bloc. Telefon 265506.

Vând ȚIGLĂ MARSILIA - portugheză, fabricație Sighișoara, 6.750 lei/buc; BLOC CERAMIC 290/240/140, 9.950 lei/buc; TERASIT MOZAIC; PRAF MARMORĂ; DEȘEU MARMORĂ. Se asigură transport! Telefon 057 - 531498; 093.129.182. (18217)

Vând cântar electronic, cântar semiautomat, mobilier comer- cial, sistem alarmă. Telefon 093.253.651. (18657)

Vând OȚEL BETON OB 37 PC 52 diametru 6-8-10-12, 8.950 lei/kg; SÂRMĂ DE BALOTAT, 17.000 lei/kg. Telefon 057 - 531498, 093.129.182. (18217)

Vând PLASĂ GARD ZINCATĂ, toate dimensiunile, 19.000 lei/ kg, str. V. CONTA nr. 1, telefon 273862; str. VRABIEI nr. 4, telefon 289997. ORAR: luni-vineri 8-17, sâmbătă 8-13. (17210)

Vând complex zootehnic situat în localitatea Secusigiu, pe o suprafață de 8 ha, compus din: 5 grajduri, magazie cereale, abator autorizat, birouri, spațiu comercial, casă locuit, grădină. Telefon 095917195; 095368776.

Vând 2 locuri veci, amenajate, Cimitirul Pomenirea și mașină de scris. Informații 229931.

Vând SÂRMĂ BALOTAT AGRICULTURĂ, 17000 lei/ kg,CUIE; PLASĂ RABITZ; TABLĂ ZINCATĂ 0,4, electrozi sudură Ductil Buzău, SÂRMĂ NEAGRĂ și ZINCATĂ, SÂRMĂ GHIMPATĂ, str. Vasile Conta, nr. 1. Telefon 273862, 289997, 094.289.997. (17210)

Vând BCA, blocuri ceramice, ȚIGLĂ 10 modele, UȘI, FERESTRE, PAL, placaj, PFL, bitum, carton asfaltat, cărămidă, teracote, plăci azbociment, etc; str. Pădurii, nr. 69. Telefon 211272. (18250)

Vindem puicuțe ROSSO, vârsta 15 săptămâni. Informații telefon 094.877.274; 095.394.276. (f. 2059699)

Vând 2 vaci cu 20 litri lapte, str. Steagului nr. 5. (18066)

Vând BOLȚARI, DIFERITE DIMENSIUNI, TERMOIZOLANȚI, foarte convenabil. Telefon 094 507 339, 275551. (18228)

Vând convenabil familii de albine cu/fără ladă. Telefon 094 917 920. (18336)

Vând cazan țuică, 125 lt, stare perfectă și arbore lămâi pe rod 1,8-2 m. Telefon 461665. (18395)

Vând NISIP și BALAST, la domiciliu. Telefon 257769. (18433)

Vând rolete plastic 250.000 lei/mp; rolete lemn 500.000 lei/mp; obloane mobile lemn 700.000 lei/mp. Telefon 090 - 481236. (18239)

Vând BOLȚARI TERMOIZOLANȚI zgură-beton, BORDURI, PAVELE, etc, cele mai mici prețuri. Telefon 095 634 885. (17638)

Vând MAȘINĂ DE RINDELUIT pe 4 fețe. Telefon 211272, orele 8-17. (18250)

PUI DE ȘIRIA! Vindem populației, în limita stocului, la ferma „PRODAGRO CETATE" din ȘIRIA, vineri 20 iulie 2001, orele 14-18, sâmbătă 21 iulie 2001, orele 7-15, PUI VII DE CARNE de cca 400 gr. (18453)

Vând LEMNE FOC, NISIP, BALAST, la domiciliul clientului. Telefon 214010. (18508)

Vând LEMNE FOC, NISIP, BALAST, la domiciliul clientului. Telefon 277027. (18513)

Vând LEMNE FOC, NISIP, BALAST, la domiciliul clientului. Telefon 210771. (18513)

Vindem ROLETE PLASTIC, import, 280.000 lei/mp; ROLETE TEI 650.000 lei/ mp. Telefon 059-460315; 095.827.725. (17762)

Vând NISIP și BALAST, la domiciliul clientului. Telefon 261946, 259556. (18588)

Vând EUROBOLȚARI termoizolanți cu certificat calitate 300x250x200 6500 lei/buc, ; 1 mc-435.000 lei; 1 bolțar-8 cărămizi. Telefon 281491; 092.381.750. (18592)

Vând diferite UTILAJE DE BRUTĂRIE și PATISERIE, import GERMANIA. Telefon 094 350 894, 069-561428. (18646)

Vând femelă Rottweiler și căței părinți campioni, cu pedigree, deosebiți. Telefon 094.583.640. (18633)

Vând BETON și MORTAR. Asigur transportul. Telefon 094.855.838. (18487)

Vând NISIP, BALAST, PIATRĂ ALBĂ, PIATRĂ FUNDAȚIE, la domiciliul clientului. Telefon 095.615.810. (18627)

Vând MOBILIER MODERN, nou: bucătărie de la 5.000.000, bibliotecă de la 6.800.000; dormitoare de la 7.500.000, birouri de la 1.300.000. Telefon 256769; 092.239.242.

Vând pui Teckel rasă în top, pete de foc, credincioși, excepționali, vaccinați, deparazitați, pedigree. Telefon 092.516.154, 253610. (18685)

Vând boltari mici 30x20x15 și boltari mari 30x25x20, la preț convenabil. Telefon 250848, 250854. (18641)

Vând una butelie galbenă. Telefon 234002, după ora 13. (18648)

Vând LEMNE FOC tăiate, esență tare, domiciliu. Telefon 276488 Grădiște. (18716)

Vând 2 mașini paste făinoase, malaxor, rafturi cu sită pentru uscat paste, 300 buc. Informații telefon 095.315.895. (18571)

Vând mobilă combinată, 6.500.000 lei, negociabil. Telefon 262760. (18685)

Vând sufragerie Nădlac, 2 sobe teracotă. Telefon 211715. (18681)

Vând mobilă combinată, perfectă, alte corpuri, preț negociabil. Telefon 274983. (18632)

Vând garaj, Miron Costin/ Peneș Curcanul, 1.100 USD. Telefon 250132. (18698)

Vând garaj zidit, central și pian cu coadă. Telefon 258244, după ora 16. (18693)

Vând 2 biblioteci, dulap 3 uși, diferite cărți, componente Ford Sierra. Telefon 276074. (18689)

Vindem PUI VII DE CARNE, 700 g, în limita stocului din fermă, din data de 23 iulie 2001, între orele 7-19. Telefon 095 245 329. (18763)

Vând colțare, canapele. Telefon 286069, 094 604 015. (18770)

Vând garaj autorizat, 6 Vânători și gheretă metalică pentru comerț. Telefon 094 206 599. (18744)

Vând aparate cafea Saeco. Telefon 094 206 599. (18743)

Vând pui, rasa Broiler, de carne, cca 600-700 gr, preț negociabil. Telefon 534219. (18711)

Vând cărămidă din demolări și plăci de azbociment. Telefon 095 903 872. (18788)

Vând cuști avicola pentru găini ouătoare, pui creștere 2,5mp x 54 găini sau 270 pui, 2.000.000 lei. Telefon 274813. (17673)

Vând urgent și ieftin garaj autorizat în Grădiște. Telefon 276672, 094 552 176. (17058)

Vând pui fazani și prepelițe, ouă prepelițe adulte. Telefon 095 511 920. (17268)

Vindem, închiriem, EXPRESOARE de CAFEA profesionale „SAECO". Telefon 270850; 094.635.132. (17502)

Vând colțare, canapele, fotolii, la prețuri avantajoase Telefon 270700. (17290)

Vând vacă de 8 ani, localitatea Horia. Telefon 532251. (18544)

Vând, la preț avantajos, combine Claas și Laverda (Fiat), pluguri reversibile, freze pentru U650 și 445, cositoare rotativă și greble întors fân Telefon 094 505 494, 057-287691, 057-411218. (17581)

Vând termoteci import, țevi cupru, fitinguri, combină frig, mobilier de tot felul, vitrină frig, furaje concentrate import, cântare. Informații telefon 285229, 214525. (18614)

Vând baloți paie grâu. Telefon 094.706.108. (7910315)

Vând aparatură dentară cu toate ustensilele necesare, aduse din Germania. Telefon 095.802.169. (18823)

Vând etichetator prețuri, pistol aplicat cercei, vitrină suspendată stejar. Telefon 259536. (18792)

Vând mașină spălat automată, dulap+vitrină, 2 fotolii. Telefon 251929. (18816)

Vând termoteci Italia, garanție 2 ani, eventual rate. Telefon 093.463.567. (18803)

Vând calorifere fontă, garanție totală, str. Petru Rareș nr. 98. Telefon 228398, 218198. (18856)

Vând mobilă bucătărie. Informații telefon 258948. (18852)

Vând pui căței Caniche, negru, talie mică. Telefon 262797, 095.314.768. (18850)

Vând 2000 kg porumb. Telefon 235835. (18835)

Vând colțar deosebit din piele cu 2 fotolii, din Germania. Telefon 278475. (18868)

Vând aparat de sudură Schutz-gaz, ideal pentru lucrări de tinichigerie auto. Telefon 243424, după ora 18. (18867)

Vând ușă brad cu blăni pentru ușă intrare apartament bloc. Telefon 211345, după ora 16. (18883)

Vând parchet de fag, preț convenabil. Telefon 261410 și 094.557.847. (18888)

Vând garaj, Confecții, bl. 21, sc. B, ap. 2, 1200 DM. (18890)

Vând aparat de muls vaci. Telefon 259745. (18904)

Vând 2 căței Caucazieni, excelenți cu pedigri, vaccinați, vârsta 3 luni. Telefon 095.252.466. (18916)

Vând casă 12 persoane + 6 scaune tapițate. Telefon 253986, orele 17-22. (18921)

Vând mobilă bucătărie melaminată 6 corpuri, sobă teracotă. Telefon 237379. (18930)

Vând pătuț copil ultramodern nou cu accesorii (saltea, lenjerie, etc.). Telefon 234846, 095.479.463. (18933)

CUMPĂRĂRI TERENURI, IMOBILIARE

Cumpăr magazin 90 - 130 mp, ofer preț atractiv, la vedere. Telefon 095.969.467; 283499. (18334)

Cumpăr apartament 2 camere, în Vlaicu (zona Ledăba sau X-uri). Telefon 213113. (17640)

Cumpărăm apartament 3 camere, parter sau et. I, zona Miorița. Telefon 262100. (18882)

CUMPĂRĂRI AUTO

Cumpăr brațe oscilante Raba (tendoane). Anunț valabil tot anul. Telefon 095 053 430. (18700)

CUMPĂRĂRI ELECTRO

Cumpăr frigidere modeste, ofer aproximativ 700.000 lei. Telefon 273965. (18795)

CUMPĂRĂRI DIVERSE

Cumpăr scândură din demolări (tavane, podele, etc) preț 2.000.000 lei/mc sau la schimb cu scândură nouă. Telefon 094.608.032. (18380)

Cumpăr porci grași și vite pentru sacrificare, Arad. Telefon 057-287723. (17983)

Cumpăr vaci, vițele, tauri. Telefon 288968 sau 092.941.123. (18066)

Cumpăr PORCI GRAȘI, peste 100 kg, localitatea Mâsca nr. 307, preț 38.000 lei/ kg. Telefon 057-531497, 094 774 649. (18454)

Cumpăr grâu, recolta 2000, cantități mari, 3.500 lei/ kg. Telefon 462342. (7253236)

Cumpăr deșeuri de fier vechi, cantități mari. Telefon 093.404.010. (18306)

Cumpăr vaci bătrâne și juninci. Telefon 250866, 095 681 191. (18730)

Cumpăr bovine pentru sacrificare. Telefon 274744, 095.624.006.

Cumpăr acțiuni Arbema, Lipomin, Haber, Banat-Crișana, Astoria. Telefon 093.124.053. (18932)

CERERI ȘI OFERTE DE SERVICII

NEW EVENTS FASHION angajează CONFECȚIONERE calificate mașini liniare. Telefon 253062. (18378)

SOCOM „PIELARUL" ARAD, str. Ghiba Birta, nr. 16, angajează CONFECȚIONERE FEȚE ÎNCĂLȚĂMINTE (la mașini cusut, termociment, pregătitor la masă, subțiat marginea pielii). Telefon 236116 sau Biroul Personal, orele 7.30 - 15. (18425)

Angajez urgent KETISTE. Telefon 218728. (18631)

Angajez CROITORI în piele și MAȘINISTE cu experiență (cat I), str. N. Horga 11, Aradul Nou. (18669)

Angajez GESTIONAR cu garanție materială pentru magazin metalo-chimice, salar deosebit. Telefon 252389. (18678)

Angajăm VÂNZĂTOARE cu experiență pentru magazin alimentar. Telefon 289300. (18683)

Societate comercială angajează TÂMPLARI cu retribuții cuprinse între 1.700.000 lei și 3.500.000 lei. Informații telefon 276130, orele 8-14. (18676)

Caut FEMEI cu experiență în CULTURILE AGRICOLE de SERĂ. Telefon 464174, 094 577 941. (18575)

STEFANO COMP angajează: ȘOFER, AGENȚI COMERCIALI, VÂNZĂTOARE stand Jackson; stagiul militar satisfăcut, experiență minimă. Informații telefon 259241. (18703)

Angajăm BUCĂTĂREASĂ pentru MICRO CANTINĂ. Telefon 276986, orele 19-20.

Angajăm CONTABIL, contabilitate primară magazin piese auto. Informații telefon 259880, 092 506 492, Calea Radnei nr. 256. (18710)

FIRMA INTERNAȚIONALĂ angajează AGENȚI tineri, inteligenți, cunoscători ai limbii maghiare. Așteptăm CV-urile la adresa Bd. Decebal 2-4, et. II, camera 21. (18773)

V-ar place să aveți un loc de muncă prin care să vă exprimați gustul în amenajări și să desenezi interioare? Se cere prezență plăcută feminină, diploma de designer sau arhitectură și cunoscătoare a limbii italiene. Informații telefon 212979. (18799)

SOCIETATE COMERCIALĂ angajează personal calificat în domeniul CONFECȚIILOR. Arad, str. Poenei nr. 32. Telefon 094.108.083. (18323)

Angajăm MUNCITORI necalificați cu carte muncă: ZIDARI. DULGHERI. Telefon 094.632.035. (18843)

OFER LUCRU la DOMICILIU cusut manual. Telefon 095.519.918, str. Socului nr. 38, cartier Șega. (18841)

Angajăm BUCĂTAR cu experiență, pentru Strandul NEPTUN. Telefon 093.572.745, 092.288.576. (18839)

Angajăm ZIDARI și INSTALATORI. Prezentarea pe str. Viorelelor nr. 1, Micălaca în data de, 23 iulie 2001, ora 17. (18886)

FIRMĂ din BUCUREȘTI, angajăm în regim de colaborare REPREZENTANT VERIFICĂRI acțiuni SAMPLING în ARAD. Trimiteți CV la 01/4108367. (f.2059721)

Angajez AGENT DISTRIBUITOR, posesor C.; absolvent liceu, vechime în distribuție minim 2 ani, vârsta maximă 27 ani. Telefon 092.711.005; 057-259849. (18907)

Angajăm FEMEI calificate, 25-35 ani, pentru TAPIȚERIE și femei necalificate pentru finisaj. Informații orele 8-15, telefon 216528 sau orele 15-19, telefon 094.996.013. (18923)

Angajăm VÂNZĂTORI piese auto și CONTABIL evidență primară PC. Informații Calea A. Vlaicu bl. 6ABC (Fortuna). (18928)

FABRICĂ DE ÎNCĂLȚĂMINTE ITALIANĂ angajează MAȘINISTE, SECRETARĂ cunoscătoare limba italiană cu experiență. Telefon 094.961.326. (18931)

Angajăm ZECE muncitoare pentru MONTAJ componente electrice. Interviu luni și marți, Complex RUSCO, Hala C. (18944)

Angajăm personal FAST-FOOD. Telefon 092.962.123, 093.774.755. (18948)

PRESTĂRI SERVICII

ȘOFER autoturism Dacia papuc, TRANSPORT MARFĂ, după ora 10. Telefon 057-274364. (18855)

„ANA FRIG" repară: FRIGIDERE, CONGELATOARE, la domiciliu. Garanție 1 an. Telefon 210420; 095.967.198. (18908)

RENOVĂRI APARTAMENTE: zugrăveli, gletuieli, tencuieli, faianțări, instalații sanitare, MONTĂRI, sigilări CONTOARE. Telefon 531373. (18639)

FIRMĂ CONSTRUCȚII execută ORICE FEL lucrări CONSTRUCȚII, negociabil. Telefon 288702. (18909)

Școala șoferi BELC, completează 19 locuri, la categoriile: B, C, C+E, până LUNI - 23 IULIE 2001, Casa Sindicatelor. Telefon 223004, 216570, 094.938.335. (18636)

„SILDOR PROD" execută reparații FRIGORIFICE; comercializează și montează AER CONDIȚIONAT. Se acordă garanția lucrării. Transport gratuit! Telefon 057 - 270622. (c. 277)

A.F. BUCOS execută toată gama LUCRĂRILOR CONSTRUCȚII. Telefon 247325, 091 439 236. (17134)

CURSURI CALIFICARE, diplome internaționale: MASEUR, FOTOMODEL MANECHIN. Telefon 252860, 095 531 761. (17933)

CLAS MOBEL produce și comercializează COLȚARE, CANAPELE, FOTOLII. Telefon 270700. (17291)

Executăm INSTALAȚII de ÎNCĂLZIRE și SANITARE, asigurăm: PROIECTARE, GARANȚIE; asistență post garanție. Telefon 095.614.154. (16096)

Școala de șoferi col. RUSU LUCIAN, face înscrieri. Telefon 283696. (17769)

PROF-AL COMPANY execută TÂMPLĂRIE ALUMINIU import GRECIA cu GEAM TERMOPAN, negociabil, Calea Timișorii nr. 11. Telefon 278970, 094 697 060. (17159)

„LUKAS" execută HIDROIZOLAȚII acoperișuri, garanție 10 ani. Telefon 270711; 094.855.838. (18488)

Execut: ZIDĂRII, TENCUIELI, ZUGRĂVELI, FAȚADE, gletuieli, etc. Telefon 287490, 094.618.098. (18830)

Reparăm, tapițăm: CANAPELE, COLȚARE, scaune, rolete, domiciliul clientului. Telefon 219514. (18884)

Execut HIDROIZOLAȚII, tencuieli, zidărie, zugrăveli, gresieri, faianțări. Telefon 242193, 095.635.042. (18889)

IZOREX execută lucrări HIDROIZOLAȚII, garanție 10 ani. MONTĂM și SIGILĂM contoare apă caldă și rece. Telefon 057-279193; 057-267340; 094.612.877. (18899)

FIRMĂ reparăm prompt la domiciliu FRIGIDERE, CONGELATOARE, garanțial. Telefon 262967. (18915)

Execut ZIDĂRIE, FAIANȚĂRI, GRESIERI, ZUGRĂVELI, midificări interioare. Telefon 057-212798, 092.337.938. (18913)

ECHIPĂ ZIDARI, executăm zidărie, tencuieli, zugrăveli, gresieri, fundații, șape, rigips, etc. Telefon 221367, 094.965.534. (18893)

(Continuare în pagina 19)

☛ (Urmare din pagina 18)

DIVERSE

POLICLINICA MUNICIPALĂ B-dul Revoluției nr. 45, oferă: 1) CONSULTAȚII de SPECIALITATE, luni-vineri, orele 7-20; 2) LABORATOR, RADIOLOGIE, ECOGRAFIE, ENDOSCOPIE, LASERO-TERAPIE; 3) CONTROL MEDICAL PERIODIC; 4) FIȘE MEDICALE. Informații și programări, telefon 253767. (18872)

Cumpărați în rate, locuință, mașină, etc. CREDITE până la 500 milioane, dobândă 6% pe an, EURO - CASSA, Bd. Decebal, nr. 2-4 (Proiectări), etaj 2, camera 211. Telefon 095.368.746; 094.176.890. (18325)

NATURAL CONSERV str. Bicaz 1-5, telefon 288725, achiziționează castraveți, fasole verde, pentru industrializare. Producătorii ne pot contacta zilnic, iar joi îi așteptăm la discuții, la sediul firmei. (18659)

OFER VALUTĂ ÎMPRUMUT, garanții imobiliare. Telefon 092 166 307. (18724)

A.F. ERLAND, cu sediul în Arad, str. I.B. Deleanu nr. 12, dorește acord de mediu pentru construirea unui atelier pentru întreținerea, repararea și reglarea echipamentelor de injecție pentru motoare DIESEL, în Arad, str. Bradului nr. 20B. Eventualele contestații se pot depune la Agenția de Protecția Mediului Arad, B-dul Dragalina nr. 16. (18833)

Societatea Agricolă ION RUSU ȘIRIANU Șiria, convoacă ADUNAREA GENERALĂ a membrilor asociați în, 28 iulie 2001, ora 10, la Căminul Cultural în vederea stabilirii arendei și divere probleme. (18917)

Societatea Agricolă STEJARUL Covăsânț, convoacă ADUNAREA GENERALĂ a ACȚIONARILOR în data de, 29 iulie 2001, ora 17, la Căminul Cultural. Ordinea de zi: 1) Licitație pentru doborît și fasonat material lemnos; 2) Licitație transport către acționari; 3) Diverse. Consiliul administrație. (18926)

Aduc mii de mulțumiri doamnei MARIA NORVEGIA, pentru sporul și binele care l-a adus în familia mea, după ce a fost luat un timp îndelungat de niște lucruri necurate. O puteți contacta cu încredere la telefon 094.190.732. (18905)

SCHIMBURI

Schimb casă modestă, gaz, apă, etc, cu apartament 2 camere + diferență 2.000 DM. Telefon 094 126 125. (18699)

Schimb apartament 2 camere, îmbunătățite cu garsonieră și diferență de bani. Telefon 243797. (18669)

Schimb casă compusă din 2 corpuri cu toate utilitățile, grădină, gaz, cu apartament zonă centrală + diferență. Telefon 251406, 094.620.023. (18822)

TURISM

„Pletl"

vă oferă zilnic spre GERMANIA: PASSAU, REGENSBURG, NÜRNBERG, WÜRZBURG, ASCHAFFENBURG, FRANKFURT, GIESSEN, SIEGEN, KÖLN, DÜSSELDORF, ESSEN, DORTMUND; DEGGENDORF, LANDSHUT, MÜLDORF, AUGSBURG, HEILBRONN, STUTTGART, PFORZEIM, KARLSRUHE, HEIDELBERG, MANN-HEIM. Cu plecare din KARLSRUHE: FRANȚA, SPANIA, PORTUGALIA. Firma vă oferă călătorii în autocare noi, moderne, însoțitoare de bord, o masă caldă în UNGARIA, 2 bagaje gratuite. Informații și înscrieri, la Agențiile PLETL din ARAD, telefon 057 - 252291; LIPOVA 057 - 561377; 563011; TIMIȘOARA 056 - 294299; SIBIU - 069 - 216143; BRAȘOV 068 - 475216.

NOU! Prezentați acest anunț la unul din sediile noastre și beneficiați de o REDUCERE de 10%, la transportul în GERMANIA cu autocarele firmei PLETL. (c)

ÎNCHIRIERI

Închiriez spațiu comercial 120 mp, pe B-dul Revoluției, preț 900 $. Telefon 256314, 094.121.964. (18443)

Închiriez apartament 2 camere, ultracentral, superfinisat pentru birouri firmă. Telefon 057/212798. (18561)

Închiriez (numai la firmă) apartament 3 camere, parter, Micălaca bl. 340. Telefon 094.330.700. (18602)

Închiriez spațiu 60 mp pentru depozit sau producție pe str. Eminescu, la demisol. Telefon 095.633.489. (18548)

Închiriez spațiu str. Crișan, suprafața 90 mp. Informații telefon 094.907.469. (18635).

Închiriez spațiu comercial central, preț avantajos. Telefon 094 774 506, 277567. (17535)

Ofer spre închiriere apartament central, 3 camere, mo-derne, 200 USD. Telefon 286143. (18677)

Dau în chirie apartament 2 camere. Telefon 272502, 094.606.558. (18820)

Închiriez apartament 1 cameră, central, mobilat, 100 DM, pe lună, plata anticipat. Telefon 095.379.175. (18764)

Închiriez spații comerciale centrale. Telefon 092.198.756. (18980)

Caut garsonieră complet mobilată pentru închiriat, pe perioadă lungă, ofer 60-70 DM. Telefon 247788, seara. (18817)

Închiriez spații comerciale și mașini frigorifice pentru nunți. Informații telefon 280262; 280263; fax 280546. (18813)

Ofer închiriere apartament două camere, lângă Teatru, occidental, 200 $. Telefon 281195.

Închiriez spațiu comercial curte + hală+2 camere cu ușă la stradă pe str. P. Rareș nr. 98. Telefon 228398, 094.261.683. (18856)

Închiriez apartament două camere, zona Pasaj, semimobilat, telefon, gaz. Informații telefon 531209 sau 250808. (18869)

Oferim spre închiriere spațiu comercial 50 mp, apă, gaz. Telefon 282826. (18878)

Ofer spre închiriere apartament cu o cameră, la casă, mobilat, gaz. Telefon 282826. (18878)

Închiriez garaj autorizat în spatele Restaurantului „Flora", Micălaca. Telefon 094.604.069. (18879)

Închiriez apartament una cameră, nemobilat, termen lung, str. Avrig. Telefon 229688. (18880)

Ofer spre închiriere garsonieră nemobilată, parter, Piața UTA, 40 dolari pe lună, plata anticipat 3 luni. Telefon 090.025.735, 276181. (18906)

Închiriez apartament 3 camere, ultracentral, tot confortul. Telefon 222856. (18910)

PIERDERI

Pierdut carnet șomer nr. 1970, eliberat de DMPS Arad pe numele Tașcău Claudiu-Florin. Îl declar nul. (18919)

† DECESE †

Cu adâncă durere în suflet, anunțăm încetarea fulgerătoare din viață, la numai 50 ani, a celui care a fost soț, tată, fiu iubitor,

ȘCHIOPU GHEORGHE DECINEL.

Înmormântarea va avea loc azi, 20 iulie 2001, ora 16, din str. D. Coresi, nr. 33, la Cimitirul din Mureșel. Veșnică amintire îți poartă, soția Irina, copiii Denisia și Sergiu, mama Leontina.

Cu adâncă durere anunțăm încetarea din viață după o scurtă suferință a iubitului nostru tată,

ȚÎNA GHEORGHE.

Înmormântarea va avea loc sâmbătă la Cimitirul din Grădiște. Fam. Lombardo și Szikler.

† SERVICII FUNERARE †

SC „IN MEMORIAM" SRL, str. EMINESCU nr. 4 (ATENȚIE, vizavi de CINEMA MUREȘUL)
telefon: 057-211929; 093.343.964;
str. ORIZONTULUI nr. 9A, (Bujac)
oferă SERVICII FUNERARE COMPLETE - NON STOP. Sicrie-modele multiple (simple-lux), sicrie lux import ITALIA, ACCESORII. Interme-diem COLACI, COLIVĂ etc.
ÎMBĂLSĂMĂM GRATUIT (formolizat).
OFERTĂ SICRIU, respete, cruce 1.200.000 lei (PLATA în RATE) Transport INTERN-INTERNAȚIONAL. (c.203)

POMPE FUNEBRE
NON STOP.
„RO STYL COMPANY"
NE-AM MUTAT MAGAZINUL, TOT PE STR. EMINESCU DE LA NR. 4 LA NR. 20-22. Telefon 094.478.971; 214422.
LA ORICE ORĂ: spălat-îmbălsămat, formolizat, transport (intern și internațional).; SICRIE și RESPETE de calitate, import, PROSOAPE, BATISTE, PANGLICĂ, LUMÂNĂRI, COLIVĂ, COLACI, FANFARĂ.
INTERMEDIEM acte, gratuit.
ATENȚIE! Suntem producători! Aveți avantajul unor prețuri minime și posibiltatea de a plăti în rate. OFERTĂ: sicriu, cruce, respete-1.350.000 lei. (c.336)

† CONDOLEANȚE †

Cu totul în mod deosebit aduc mulțumire măicuței ANDREA, doamnei VIORICA din America, precum și prietenei mele dragi CIOBOTA ELENA pentru ajutorul acordat la tragicul deces al fiului meu

FARKAȘ LADISLAU.
Mama îndoliată. (18295)

Verișoara Florica cu familia este alături de familiile greu încercate de decesul dragului ei verișor,

ȘCHIOPU GHEORGHE DECINEL.
Sincere condoleanțe! (18874)

Sora Lenuța, cumnatul Todor, nepoții Dan și Dana frânți de durere își iau rămas bun de la scumpul lor,

ȘCHIOPU GHEORGHE DECINEL.
Dumnezeu să-l odihnească! (18877)

Sincere condoleanțe colegei noastre BODEA VERONICA, la decesul mamei sale dragi. Colegii Finisaj UTA. (18875)

Profesorii de educație fizică sunt alături de colegii lor, prof. MARIUS și ALEXANDRU CIRIN, în greul moment al pierderii tatălui drag,

ing. ALEXANDRU CIRIN.
(18892)

Azi, când de Sf. Ilie, ai fi împlinit 65 de ani, în loc de „La mulți ani!", flori și lacrimi așternem pe tristul mormânt al iubitului nostru soț, tată, fiu, bunic,

STANȚA ILIE,

a cărui inimă a încetat să mai bată în ziua de 19 mai a.c. ziua despărțirii tristă fără mângâiere în inimile noastre. Acolo, unde tu te-ai dus e liniște, nimic nu te mai doare, tu nu ai crezut că această operație te va răpi dintre noi, sperând că te vei face bine, dar, moartea nu te-a mai lăsat, ducându-te de acasă, Veșnic nemângâiați soția, fiica, ginerele, nepotul Patrick și mama. (18935)

Colectivul Școlii Postliceale Sanitare și al Școlii Postliceale Sanitare „CHRISTIANA" Arad este alături de familia ȘCHIOPU, în greaua încercare pricinuită de pierderea celui care a fost tată și soț,

ȘCHIOPU GHEORGHE.
(18924)

Mulțumim tuturor celor care au fost cu inimile și prezența alături de noi și l-au condus pe ultimul drum pe cel care a fost,

UNGUREAN LAZĂR.
Familia îndoliată. (18924)

Mulțumim Prea Sfinției Sale, TIMOTEI, Episcop al Aradului, tuturor preoților, cornilor și celor care au fost alături de noi exprimându-și compasiunea la dureroasa despărțire de cel care a fost,

preot TUDOR DEMIAN.
Familiile îndoliate. (18943)

Mulțumim rudelor, prietenilor, vecinilor și în mod deosebit Înalt Prea Sfinției Sale Dr. TIMOTEI SEVICIU care au fost alături de noi împreună cu preoții, la decesul

preotului, TRAIAN CANDREA.
Familia. (18956)

Cu adâncă durere în suflet, anunțăm încetarea din viață a fratelui și cumnatului nostru drag,

ȘCHIOPU GHEORGHE DECINEL,

la numai 50 ani. Dumnezeu să-l odihnească în pace! Fratele Dorel și cumnata Aurica. (18969)

Membrii Sindicatului PHOENIX din cadrul Serviciului Public Administrația Patrimoniului Local, sunt alături de familia ȘCHIOPU în greaua încercare pricinuită de decesul colegului nostru

GHEORGHE - DECINEL ȘCHIOPU.
Dumnezeu să-l ierte! (18976)

Suntem alături de familia ȘCHIOPU în greaua încercare pricinuită de decesul celui care ne-a fost un bun coleg și transmitem condoleanțe familiei îndoliate. Colegii din cadrul Serviciului Administrare Imobile. (18977)

† COMEMORĂRI †

Se împlinește un an de la trista despărțire de cea care a fost soție, mamă, soacră, bunică și soră,

CHIȘ OANA (NIȚA).

Parastasul va avea loc sâmbătă, 21 iulie 2001, ora 11,30 la Catedrala Ortodoxă Podgoria. Dumnezeu să o odihnească în pace! Familia. (18564)

Ne amintim cu durere în suflet cum s-au scurs 5 ani de la despărțirea de cea mai scumpă ființă,

HODRE ANA.

Pentru dragostea cu care ne-ai înconjurat îți datorăm amintire veșnică. Copiii, nepoții și strănepoții. Fie-i țărâna ușoară! (18894)

Se împlinesc 7 ani de când ne-a părăsit trecând în veșnicie, cel care a fost

mr.(r). CONSTANTIN MIHAI.

Amintirea scumpului nostru soț, tată, bunic, socru o vom păstra mereu vie în inimile noastre. Parastasul și slujba de pomenire vor avea loc la Biserica în construcție de la Podgoria, sâmbătă 21 iulie 2001, ora 13. Soția și familia DRAGOMIR . (18670)

În aceste zile ne reamintim cu tristețe și durere de trecerea ta, la cele veșnicie, dragul nostru bunic, soț, tată, socru, cumnat, verișor, unchi,

PAVEL ZÂRNA.

Parastasul sâmbătă 21 iulie, în Catedrala de la Podgoria, ora 20. Dumnezeu să te odihnească în liniște și pace, între cei dragi ai tăi! Familia îndurerată. (18674)

Pios omagiu în amintirea dragei mele mame,

CISMAȘIU CORNELIA,

la împlinirea a șapte ani de la deces. Parastasul sâmbătă, 21 iulie la Biserica Parohială, ora 18,30. Fiul Cătălin, familia Faur. (18748)

Cu aceeași durere în suflet

anunțăm împlinirea a 3 ani de la trecerea la cele veșnice a celui care a fost,

IONICĂ CIORBA.

Vei rămâne veșnic în inimile noastre. Familia îndoliată. (18786)

Cu durere în suflet comemorăm 6 luni de la trista despărțire de iubitul nostru soț, tată, socru, frate, a celui care a fost,

CASADJICOV GHEORGHE.

Dumnezeu să-l odihnească în pace! Parastasul de pomenire se va oficia sâmbătă, 21 iulie, ora 12, la Catedrala nouă Podgoria. Familia îndoliată. (18790)

Cu aceeași durere amintim că au trecut 6 săptămâni de la dispariția celui care a fost,

GORUN IOAN.

Parastasul va avea loc sâmbătă, 21 iulie 2001, ora 11, la Biserica Ortodoxă Șega (lângă UTA). Familiile îndoliate Gorun, Nicoară și Ungur. (18844)

S-au sc
nouă ani
20 iulie 20
plini de lac
și durere
când moa
a răpit-o di
noi pe iub
noastră soție, mamă și so

GRIGORE ILEANA
născută DEHELEAN. S
Neculai, fiii Sorin, Cost
Nelu, precum și soțiile lo
nepoții, te vor plânge me
(18811)

Famil
anunță că
împlinesc
săptămâni
durere în
flet de că
ne-a pără
dragul nos
soț, tată, socru, frate, bu
ginere, cumnat și unchi,

OPREA VASILE.

„Acolo unde te-ai dus
liniște răcoare/ În fun
gropii adânci/ Nimic nu
mai doare/ Tu n-ai crezut
această boală/ Te va răpi
adevărat/ Ai sperat să te
bine/ Dar, moartea nu t
mai lăsat." Dumnezeu să
odihnească în pace! Par
tasul va avea loc dumin
22 iulie la Biserica Ortod
din Sînleani. (18871)

Azi, se împlinesc 5 ani
la decesul iubitului nos
soț, tată, bunic,

NICOLAE BUMB,

din COVĂSÎNȚ. Dumnez
să-l ierte și să-l odihneas
în pace! Familiile îndurera
(18871)

La 6 luni de la decesul,
ing.

BOCA ANDREI.

facem slujba de pomeni
azi, 20 iulie 2001, ora 12,
Cimitirul Pomenirea. Soț
fiul și tata. (18866)

Au trecut 6 săptămâni
lacrimi și dor de la grea
despărțire de neprețu
noastră mamă și bunică,

FELNACICHI IAGODA.

În veci pomenirea
Radmila și Adriana. (18876

S-au scurs 6 luni de că
ne-a părăsit cea care a fo
verișoară și colegă m
iubită,

BALAJ LUCIA.

Ne vom aduce mer
aminte de tine, dragă LU
Colectivul Biroului Notar
Public SAVIN LUMINIȚ
(18881)

Se împlinesc șase să
tămâni de la trecerea în ne
ința a iubitei noastre mam
bunică și străbunică,

FAUR EVA.

Fie ca bunul Dumnezeu
te odihnească în pac
Slujba de pomenire va av
loc, sâmbătă, 21 iulie 200
ora 12, la Biserica Ortodo
din Grădiște. Familiile înd
liate Crișan și Faur. (18946)

Unde dăm admiterea 2001?

UNIVERSITATEA DE VEST "VASILE GOLDIȘ" ARAD VINE CU OFERTA SA...

Universitate aprobată pentru acreditare de Guvernul și Plenul Senatului României

Prezentată de prof. univ. dr. AUREL ARDELEAN - Rectorul Universității

AUREL ARDELEAN

& Doctor în științe biologice, Profesor universitar, Om de știință
& Membru corespondent al Academiei de Științe Medicale din România
& Profesor universitar titular la disciplina „Biologie celulară și moleculară" în cadrul Universității din Oradea - Facultatea de Medicină și Farmacie
& Rector al Universității de Vest „Vasile Goldiș" din Arad
& Conducător științific pentru teze de doctorat în domeniul Biologiei

Studii:
1962 - Facultatea de Biologie a Universității „Babeș - Bolyai" din Cluj - Napoca
1980 - Doctor în Științe Biologice, Universitatea „Babeș - Bolyai" din Cluj - Napoca

Domenii științifice abordate:
▼ Biologia celulară; ▼ Biotehnologia; ▼ Geobotanica; ▼ Ecologia

Apartenența la organizații științifice
▼ Membru al Academiei Științelor și Artelor Europei 2000
▼ Conducător Științific pentru teze de doctorat - Universitatea Oradea, 2000
▼ Membru al Academiei Braziliene, Sao Paolo, 1999; Academiei Internaționale de Medicină „Albert Schweitzer", Elveția, 1999; Academiei de Științe și Arte Viena; corespondent al Academiei de Științe Medicale din România, 1998; Societății de Biologie celulară a Universității York - Anglia; Asociației Balcanice a Bio-științelor, reprezentant al României 1997-1999;
▼ Expert european pentru protecția mediului al O.N.U.,Belgrad 1995
▼ Membru al INTECOL - Societatea Internațională de Ecologie, 1994
▼ Membru al Societății Regale de Ecologie - Danemarca; Societății Naționale de Ecologie - Ungaria; Asociației Naționale de Biotehnologie, Norwich - Anglia, 1992; FEDE - Federația Europeană a Școlilor Superioare; Societății Naționale de Biologie Celulară
▼ Președinte al Filialei Arad a Societății Naționale de Biologie Celulară și Moleculară; Fundației „Vasile Goldiș" Arad; Senatului Universității de Medicină și Farmacie Oradea; Asociației Oamenilor de Știință, 1985

Cărți/monografii publicate:
▼ Autor unic, prim autor și colaborator la peste 60 de volume de specialitate ▼ Autor de manuale școlare
▼ Autor a peste 104 lucrări apărute în reviste de specialitate și publicații ale unor manifestări naționale ▼ Autor a peste 25 de lucrări apărute în reviste și volume din străinătate

ADMITERE FĂRĂ EXAMEN

Interlocutor - Prof. Univ. Dr. AUREL ARDELEAN

Urmând asumarea comandamentelor metodologice ale marilor centre din învățământul universitar european, Universitatea de Vest „Vasile Goldiș" Arad vine și în acest an cu formula admiterii la facultate fără examen.

- Domnule Rector, deci UVVG anunță că admiterea candidaților în anul 2001 - 2002 se va face după metodologia experimentului inițiat în anii trecuți, adică fără ca aceștia să susțină examenul de admitere tradițional. Ce alte noutăți mai oferă universitatea, pentru acest an universitar ?

- În primul rând, doresc să fac cunoscut faptul că UVVG anunță mai multe noutăți pentru admiterea din acest an universitar, cea mai importantă fiind aceea a continuării experimentului început în anii trecuți, respectiv acceptarea candidaților fără tradiționalul examen de admitere, la toate facultățile și colegiile din cadrul universității. Pe de altă parte însă, doresc să vă informez că în cadrul UVVG funcționează, începând din acest an, câteva noi facultăți și specializări, cum ar fi Facultatea de Informatică, Facultatea de Biologie, Colegiul de Silvicultură și specializarea „Limbi moderne aplicate",din cadrul Facultății de Științe Umaniste - Creștine.

- Ați amintit despre aceste noi specializări introduse începând cu anul universitar 2001-2002. Care este motivația introducerii lor?

- Așa după cum am spus, este vorba despre specializările Informatică, Biologie, Limbi moderne aplicate, și Silvicultură (colegiu). Am introdus aceste noi specializări pentru a răspunde cât mai eficient cererii de pe piața forței de muncă. O piață aflată în transformare, care solicită acum asemenea specialiști. Apreciem că absolvenții acestor noi specializări vor avea șanse sporite de integrare profesională, chiar și pe piața internațională a muncii.

- Ce ne puteți spune despre acreditarea, respectiv, autorizarea facultăților și colegiilor din cadrul UVVG ?

- La această dată, toate facultățile și colegiile din cadrul universității noastre sunt acreditate și autorizate, ceea ce constituie un argument în plus în favoarea noastră, argument care, sperăm noi, va conduce la creșterea numărului de studenți, constituind o motivație în plus pentru a se înscrie la noi.

-Este binecunoscut faptul că UVVG are relații de colaborare cu numeroase instituții de învățământ superior de peste hotare. Ce ne puteți spune în acest sens?

- Aș sublinia faptul că universitatea noastră și-a dobândit recunoașterea din partea mai multor institute de învățământ superior (și nu numai) de peste hotare, cu care avem încheiate protocoale și convenții de colaborare. Avem încheiate un număr de 22 acorduri de cooperare cu universități de prestigiu din întreaga lume; aș aminti aici doar ultimele două asemenea acorduri, încheiate cu Universitățile din Novi Sad și din Padova. De menționat că, în urma semnării acordului cu Universitatea din Padova, un grup de 30 de doctoranzi ai acestei universități au fost deja în România.

- Baza materială a UVVG funcționează și ea ca un argument în favoarea atragerii studenților?

- Fără nici o îndoială! Universitatea dispune de 10 imobile proprii destinate procesului de învățământ, Biblioteca Centrală Universitară cu peste 350.000 de volume, Editură și tipografie, Complexul Castel - Grădina Botanică Universitară Macea, Colecție științifică de nivel european, Membră fondatoare a „Asociației Grădinilor Botanice din România", Stațiunea de cercetări Socodor, Stadionul studențesc „Gloria" din municipiu, Club studențesc, Cabana „Gaudeamus" din Moneasa, două cămine studențești cu o capacitate de peste 800 de locuri, trei cantine studențești, hotel pentru cadrele didactice asociate. Avem o bază materială modernă, realizată prin eforturi proprii. Spațiile pe care le deținem în proprietate reprezintă 82% din totalul spațiilor pe care le avem în exploatare. Trebuie să recunoaștem că baza materială de care dispunem constituie pentru noi un motiv de reală mândrie, la această oră.

-În finalul dialogului nostru, ce ne puteți spune despre colectivul de cadre didactice al UVVG?

- Acesta ar fi, zic eu, un ultim argument în favoarea noastră, deoarece dispunem de un corp academic format din peste 500 de cadre didactice de valoare. Există un corp de profesori și conferențiari numai al nostru, dar avem și multe cadre care vin din alte centre universitare (Acad. Mircea Ifrim - decanul Facultății de medicină din Oradea; Prof.univ.dr. Vasile Boari- Univ. „Babeș - Bolyai" Cluj-Napoca; Prof.univ.dr. Dumitru Ciocoi- Pop - rectorul Univ. „Lucian Blaga" Sibiu; Prof.univ.dr. Sever Trifu - Șef Catedră limbi moderne Univ. „Lucian Blaga" Sibiu; ș.a.m.d.), apoi cadrele noastre aflate într-un continuu proces de perfecționare.

În rezumat, staff-ul UVVG este unul valoros. La el se adaugă eșalonul de asistenți, preparatori, șefi de lucrări, tineri care se afirmă acum și au o incontestabilă valoare. În concluzie, îi invităm pe tineri să considere oferta noastră ca una din cele mai cuprinzătoare și mai adecvate pentru dezideratele și opțiunile lor și îi așteptăm cu drag să devină studenții noștri, în număr cât mai mare!

ÎNSCRIEREA CANDIDAȚILOR

Se face zilnic, până în data de 27 iulie inclusiv, la Secretariatele facultăților și colegiilor, conform următorului program:

Luni - vineri	**9.00 - 18.00**
Sâmbăta	**9.00 - 14.00**
Duminică	**9.00 - 13.00**

ACTELE NECESARE PENTRU ÎNSCRIERE

- **Cerere tip (se obține de la secretariatul facultății sau al colegiului)**
- **Diploma de bacalaureat în original, sau adeverință care atestă această calitate, pentru absolvenții promoției 2001, până la primirea diplomei**
- **Certificat de naștere în copie xerox legalizată**
- **Adeverință medicală tip privind starea sănătății candidatului**
- **Trei fotografii 3 tip buletin**
- **Un dosar plic**

DEPARTAMENTUL ÎNVĂȚĂMÂNT PREUNIVERSITAR

1. ȘCOALA POSTLICEALĂ
la următoarele specializări:
- Asistent farmacie, Asistent social, Asistent de gestiune (Financiar-Contabil, Informatică), Analist-Programator, Birotică-Secretariat, Agent de turism, Ghid, Tehnician Cadastru-Funciar-Topograf, Agent vamal, Asistent medico-social, Cameraman-Fotoreporter.

La Școala Postliceală se pot înscrie absolvenții de liceu cu sau fără diplomă de bacalaureat.

2. LICEUL PARTICULAR NR. 1 „VASILE GOLDIȘ":
1. Filiera Teoretică:
- Engleză intensiv, Matematică, Informatică
- Engleză intensiv, Chimie, Biologie
- Filologie (Engleză-Franceză)
2. Filiera Tehnologică
- Economic (curs de zi și frecvență redusă)
- Silvic

La Liceul Teoretic se pot înscrie absolvenții învățământului gimnazial, care au promovat examenul de capacitate.

3. ȘCOALA PROFESIONALĂ
Meseria:
Infirmier

La Școala profesională se pot înscrie absolvenții învățământului gimnazial, cu sau fără examen de capacitate.

OFERTA DE ADMITERE *Sesiunea iulie 2001*

◆ **DREPT**
învățământ de zi;
frecvență redusă
Tel/Fax: 057/210.171

◆ **MARKETING, MANAGEMENT, INFORMATICĂ** -
învățământ de zi, frecvență redusă
Tel./Fax 057/213.066
Specilizări: Marketing, Administrarea Afacerilor,
Finanțe-Contabilitate,
Colegiul universiiar de marketing în turism și activități hoteliere;
(3 ani, înv. de zi)

◆ **MEDICINA** - învățământ de zi
Tel. 057/256.391, 212.204
Specializări: Medicină generală

◆ **STOMATOLOGIE** - învățământ de zi
Tel./Fax: 057/228.081
Specializări: Medicină Stomatologică
Colegiul Universitar de tehnică dentară
(3 ani, înv. de zi)

◆ **FACULTATEA DE ȘTIINȚE UMANIST-CREȘTINE**
învățământ de zi, frecvență redusă
Tel./Fax: 057/282.324
Specializări: Istorie - Jurnalistică,
Istorie- Limba și literatura engleză,
Jurnalistică -Limba și literatura engleză,
Limbi moderne aplicate,
Limba și literatura română -
Limba și literatura engleză,
Colegiul Universitar de asistență socială
(3 ani, înv. de zi)

◆ **BIOLOGIE** - învățământ de zi
Tel./Fax: 057/228.622
Specializări: Biologie

◆ **FACULTATEA DE ȘTIINȚE POLITICE**
învățământ de zi
Tel./Fax: 057/256.394
Specializări: Psihologie,
Științe Politice - Filozofie,
Științe Politice - Administrative,
Științe Politice - Sociologie

◆ **FACULTATEA DE INFORMATICĂ**
învățământ de zi
Tel./Fax: 057/285.110
Specializări: Informatică

◆ **FACULTATEA DE EDUCAȚIE FIZICĂ ȘI SPORT**
învățământ de zi
Tel./Fax: 057/254.108
Specializări: Ed. fizică și sport

◆ **COLEGIUL UNIVERSITAR PEDAGOGIC**
învățământ de zi
Tel./Fax: 057/243.777
Specializări: Institutor-Limbi moderne,
Institutor -Desen, Institutor-Muzică,
Institutor-Ed. fizică

◆ **COLEGIUL UNIVERSITAR DE SILVICULTURĂ BAIA MARE**
- învățământ de zi
Tel./Fax: 057/228622
Specializări: Silvicultură

FACILITĂȚI IMPORTANTE LA ACHITAREA TAXEI DE ȘCOLARIZARE:

- ☐ **Reducere de 20% dacă plata integrală se efectuează până la 28 iulie**
- ☐ **Taxa de școlarizare se poate plăti în 3 rate eșalonate de-a lungul anului universitar**
- ☐ **Absolvenții de liceu care au promovat examenul de bacalaureat cu media 10 (zece) sunt scutiți de plata taxei de școlarizare pentru anul I de studii.**
- ☐ **Studenții care provin din aceeași familie (părinți, frați, soț, soție) beneficiază de o reducere a taxei de școlarizare cu 20%.**
- ☐ **Studenții care promovează anul universitar cu media 10 sunt scutiți de plata taxei de școlarizare - rata I.**
- ☐ **Universitatea acordă burse semestriale: de excelență, de merit și sociale.**

BANCA "TRANSILVANIA" S.A.
SUCURSALA ARAD,
Str. Unirii nr. 5-7,
Tel. 057/283.122
CERTIFICATE NOMINATIVE
90 ZILE - 37% P.A.

ADEVĂRUL
COTIDIAN INDEPENDENT ARAD
Anul XIII, nr. 3362
Sâmbătă, 21 iulie 2001 ● 12 pagini ● 4000 lei ● e-mail: adevarul@arad.ro; adv.pub@arad.ro
BRAT Publicație auditată în semestrul II 1999
Tiraj mediu zilnic vândut: 34.958

WEST BANK S.A.
ARAD, B-dul Revoluției nr. 88
Tel: 284.888, Fax: 285.202
Dobânzi depozite persoane fizice (suma minimă 500.000 lei)
1 lună 34%
2 luni 35%
3 luni 36%

CE VOR MAI MARII PESTE PORCI?

De când au fost desființate marile complexe de creștere a porcilor, nu auzim altceva decât vaiete și bocete. Se tânguie ca la mort foștii boși în domeniu, directori și directorași din ministerul agriculturii, manageri și contabili de complexe porcine, neamuri și prieteni ai acestora, parteneri de afaceri, familiile acestora și toți cei ce și-au uns cuțitul în slănină subvenționată de la buget, adică din banul cetățeanului, se tânguie, zic, precum la priveghi că în timp ce frumoasele noastre complexe au fost lichidate, ungurii își construiesc de zor asemenea fabrici de carne ieftină. Pus pe dric în 1999 de guvernul trecut, combinatul COMTIM de la Berecsăul Mare, cu capacitate de un milion de capete, în Ungaria s-ar fi creat un debușeu pentru construirea unor unități similare dar cu capacitate dublă de două milioane capete. De aceea ar consuma românul carne de porc din Ungaria: din cauză că ale noastre complexe au fost falimentate, cum am zis de foștii guvernanți. Ce uită să spună și ce vor mai marii peste porcul românesc atunci când acuză lichidarea respectivelor complexe? În primul rând omit faptul că marile noastre unități producătoare de carne de porc, moștenită din vremea gigantismului economic ceaușist, erau nerentabile. Păguboase pentru cetățean fiindcă subvențiile acordate de stat pentru susținerea activității, se adunau din buzunarul său,dar deosebit de rentabile pentru cei ce patronau aceste complexe. Au produs sentimente de profundă dezaprobare în opinia publică dezvăluirile făcute la vremea respectivă despre matrapazlâcurile de la COMTIM, unde prosperau numeroase firme căpușă, ale unor rude de directori și șefi de compartimente. Astfel, în timp ce gigantul proprietate de stat se ducea de râpă, administratorii săi și clica din preajmă prosperau în chip miraculos. Cu alte cuvinte, complexul lucra în pierdere pentru stat, adică pentru cetățeanul din banul căruia se susținea și în câștig substanțial pentru clica de administratori puși pe jaf.

ȘTEFAN TABUIA

(Continuare în pagina 4)

Ieri dimineață, supărat pe Poliție

UN BĂRBAT A AMENINȚAT CĂ SE ARUNCĂ DE PE CEL MAI ÎNALT FURNAL AL CET-ului

Pag. 6

Ziua Sfântului Ilie – zi de pelerinaj la Mănăstirea Feredeu

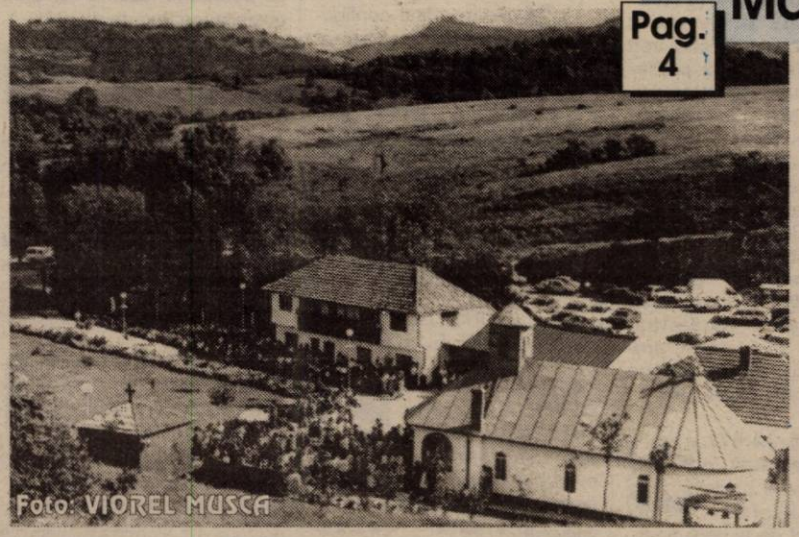

Foto: VIOREL MUSCA

Pag. 4

ABONEAZĂ-TE LA ADEVĂRUL

■ Pentru luna august, prețul abonamentului este de numai 40.000 lei ■ Se pot face abonamente și pe trei luni, șase luni și un an, abonații nefiind afectați de majorările de preț ulterioare.

PENTRU ABONAȚI, ZIARUL COSTĂ DOAR 1600 LEI

Șefa vămilor arădene

S-A LUAT DE „GÂT" CU SUBORDONAȚII

Răfuieli personale sau rotiri de cadre?

FOTO: ȘT. MATYAS

Doamna Camelia Popescu, șefa vămilor arădene, între un tir și o gheretă. Cum e pornită pe mutări nu ne mai miră nici măcar faptul că dirijează cu propria mânuță tir-urile ce intră în vamă. Mai urmează să dirijeze și... gheretele

Pag. 3

"CEL PUȚIN TREI MEDALII LA EUROPENE"

- președintele CSM Conar, Eugen Roman, este încrezător în sportivi și în sponsorul său

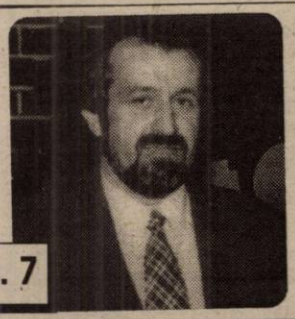

Pag. 7

ALGLASS
TAMPLARIE DIN ALUMINIU SI P.V.C.
USI SI FERESTRE DIN PVC DECEUNINK-BELGIA
PRETURI SI CALITATE DE EXCEPTIE
Str. Roșiori nr. 26; Tel./Fax: 289053
Piața Spitalului Bl. 1D; Tel/Fax: 253868

CALENDAR

◆ *Astăzi, Soarele răsare la ora 5 și 51 de minute și apune la ora 20 și 54 minute.*

◆ *Au trecut 202 de zile din acest an. Au mai rămas 163 de zile până în 2002.*

◆ ***Praznicul zilei: Biserica ortodoxă:** Cuv. Simeon și Ioan; Sf. Pr. Iezechiel; **Biserica romano-catolică**: Sf. Daniel; **Biserica greco-catolică:** Cuv. Simeon, cel nebun pentru Cristos și Ioan.*

UN NOU DIRECTOR LA BIROUL JUDEȚEAN DE METROLOGIE LEGALĂ

Ieri, la Biroul Județean de Metrologie a avut loc instalarea în funcție a noului director interimar ing. Ioan Stanciu.

Din partea Prefecturii a participat subprefectul Florin Remețan care a dat citire ordinului Biroului Român de Metrologie Legală de numire a noului director.

Ioan Stanciu îi succede în funcție d-lui George Ioncu, destituit pentru abateri în muncă considerate de Biroul Național ca fiind deosebit de grave. Mai multe dezvăluiri asupra acuzelor aduse fostului director vor fi făcute publice la finalizarea anchetei. Dl. Stanciu a precizat: „deși sunt membru PSDR, nu am solicitat partidului această funcție. Dar ținând cont de cele întâmplate am hotărât să mă implic. Ne aflăm acum într-o zonă gri, dar ne vom strădui să reglementăm neregulile. Vom face mai multe controale, verificări inopinate periodice la o serie de agenți economici."

S. AMBRUȘ

Radio Arad
ȘAPTE ANI ÎN ETER

În urmă cu șapte ani, Radio Arad emitea pentru prima dată în eter. Ieri, cu prilejul zilei aniversare, postul local de radio condus de directorul Alexandru Moț, a avut o transmisie specială, începând cu orele 19, la ștrandul Neptun. Le dorim colegilor noștri transmisiuni multe, interesante și o cât mai mare audiență!

A venit BARZA!

La Arad: **Arvan** Ingrid Elisabeta Piroska, **Ranca** Laura Beatrice, **Kimok** Alina Maria, **Kiss** Brigitta, **Cosma** Ciprian Sebastian, **Pop** Larisa Maria, **Ungureanu** Claudiu, **Năstase** Antonia Roberta, **Hristea** Iulian Cornel, **Ardelean** Patricia, **Lehoczki** Viorel, **Mânzat** Daniela Diana, **Dongea** Dortus, **Gajdoș** Robert Cătălin.

METEO

Vremea va deveni instabilă și se va răci față de intervalul precedent. Cerul va fi mai mult noros iar temporar vor cădea averse de ploaie însoțite de descărcări electrice, intensificări de vânt care izolat pot lua aspect de vijelie. Izolat vor fi condiții de grindină, iar precipitațiile vor

putea depăși 20 l/m.p.

Temperaturi maxime: 24 la 28°C; **Temperaturi minime**: 16 la 18°C.

Meteorolog de serviciu,
Adela Teodorescu

CINEMATOGRAFE

Dacia: Ciocolată cu dragoste (SUA) 11,45; 14; 16,15; 18,30; 21

Mureșul: Jocurile seducției (SUA) 10; 12; 14; 16,30; 19

Arta: Pact cu diavolița (SUA) 16; 18; 20

Sala Mică: Lupta cu înălțimile (SUA) 15,30; 17,30

Grădina de vară: (20-22 iulie) Plaja (SUA) 22

(23-26 iulie) Îngerii lui Charlie (SUA) 22

Progresul: din 22 iulie: Îngerul păzitor (SUA) 16; Elizabeth - Regina virgină (SUA) 18

AMENZI PENTRU MUNCA LA NEGRU

Inspectoratul Teritorial de Muncă Arad a continuat și în săptămâna 16.07.2001-20.07.2001 Campania Națională de identificare a cazurilor de muncă fără forme legale. Astfel, au fost identificați cinci angajatori: SC Sântana Lemn SRL, A.F. Mobel Star, SC Biemme SRL, SC Stana Rotrans SRL, SC Naco SRL care au primit la muncă 10 persoane cărora nu li s-au întocmit contracte individuale de muncă.

Patronilor li s-a pus în vedere înregistrarea contractelor de muncă, întocmirea statelor de plată și achitarea obligațiilor către bugetul asigurărilor sociale de stat. Pentru neregulile constatate, au fost amendați.

Valoarea totală a amenzilor aplicate este de 68 milioane lei.

Prețul aurului

Banca Națională: Pentru gramul de aur de 24 K, prețul cu ridicata - **256.861 lei**; prețul de achiziție **231.174 lei**.

Prețuri înregistrate ieri.
Piața neagră - Aur 14 K: cumpărare - 130.000 lei/g, vânzare - 135.000 lei/g. **Aur 18 K**: cumpărare - 160.000 lei/g, vânzare - 180.000 lei/g.

Au plecat dintre noi!

Indricău Maria (1930); Toth Imre (1944); Semeniuc Mihai (1938); Eibireață Radu Mihai (2001); Brad Stela Maria Ana (1918); Doncea Alexandru (1920); Doroghi Sabin (1928); Budiu Ioan (1957); Nagy Maria (1917).

„ADEVĂRUL" VĂ ASCULTĂ

La telefonul dimineții, 280944, între orele 9,00-12,00

● **Dl. Simion Panțâru, din Turnu,** a venit la Piața Fortuna să vândă roșii. „Ce am pățit aici m-a scârbit. Concurenții au venit să-mi impună cu cât să-mi vând marfa. Dar nu există nimeni care să facă ordine?" se întreabă bărbatul.

● **Grințe Szidonia** așteaptă de doi ani ca **Primăria din Păuliș** să-i corecteze un titlu de proprietate și de atunci i se răspunde că nu se poate pentru că nu au topograf. „În doi ani nu au găsit unul?", se miră, pe bună dreptate, femeia.

● **Tiberiu Farcaș, din Micălaca,** a sunat în numele unui grup de cetățeni care dezaprobă ideea ca stadionul UTA să fie transformat în piață.

Redactor de serviciu, A. B.

CURSUL VALUTAR*

- VALORI ÎNREGISTRATE IERI, 20 IULIE 2001

Denumirea valutei	BNR	BCR		BRD		Banca Transilvania		Banca Agricolă		Bursa neagră	
		C	V	C	V	C	V	C	V	C	V
Dolar S.U.A.	29451	29300	29500	29250	29550	29400	29900	29310	29800	29800	30000
Marca germană	13181	12811	13293	12850	13210	12650	13225	12750	13200	12800	13000

UTILITARE

PIEȚE, TÂRGURI

Astăzi este zi de piață la Chișineu Criș, Lipova, Pâncota, Felnac, Grăniceri, Hălmagiu, Moneasa, Pecica, Vărșand, Socodor, Șeitin, Vladimirescu, Zimandu Nou, Covăsânț. Târguri **săptămânale** se desfășoară astăzi la Lipova, Pâncota, Hălmagiu, Moneasa.

FARMACII DE SERVICIU

• Farmaciile Remedium, B-dul Revoluției, nr. 52-54, telefon 233195 cu program de luni până vineri de la orele 7,30-20,00, iar sâmbăta de la 8,00-14,00, **Sinapis** - Bd. Revoluției, nr. 88 lângă Noul Stil, telefon 282369, **„Noua Farmacie"**, str. Andrei Șaguna, nr. 15, telefon 948 sunt de serviciu cu program non-stop. Sâmbătă și duminică este de serviciu cu program non-stop Farmacia nr. 72 (B-dul Revoluției nr. 80, telefon 254336).

URGENȚE STOMATOLOGICE ...

asigură Cabinetul din str. Crișan (în spate la Gionelli), program non-stop. Telefon: 253794.

• În zilele de sâmbătă și duminică, urgențe stomatologice asigură și cabinetul din B-dul Revoluției nr. 62, ap. 17, între orele 9,00-19,00. Telefon: 256665.

ADMINISTRAȚIA FINANCIARĂ

Administrația Financiară a municipiului Arad: Asistență contribuabili (impozitul pe venitul global) - telefon 280633, 280733, int. 198.

ÎNREGISTRARI ÎN CAZ DE DECES

Biroul de Stare Civilă - decese face înregistrări după următorul program: sâmbătă și duminică, între orele 9,00-11,00 și luni 8,00-14,30. Tel. 281850.

TELEFON DE URGENȚĂ LA POLIȚIE: 955

HOROSCOP

Sâmbătă, 21 iulie

Berbec (21.03-20.04). Se pare că în acest week-end veți avea o mică petrecere împreună cu niște prieteni pe care nu i-ați mai văzut de mult timp.

Taur (21.04-20.05). În acest week-end există posibilitatea unor întâlniri care s-ar putea să vă tulbure.

Gemeni (21.05-20.06). Nu stați prea bine cu sănătatea, dar nu vă faceți probleme pentru că săptămâna viitoare starea dvs. se va îmbunătăți.

Rac (21.06-22.07). Începe o perioadă în care veți avea parte de multe satisfacții, iar din punct de vedere financiar, situația dvs. va suferi o ameliorare evidentă.

Leu (23.07-22.08). Ar fi bine să amânați rezolvarea lucrurilor esențiale până săptămâna viitoare când configurația planetară vă va influența pozitiv acțiunile.

Fecioara (23.08-22.09). Acest week-end îl veți petrece alături de partener, evadând împreună, din stresul cotidian, într-o mică excursie.

Balanța (23.09-22.10). Vi se vor deschide noi portițe de afirmare și veți identifica direcții de orientare noi.

Scorpion (23.10.-21.11). Veți avea parte de întâlniri interesante, astăzi, cu persoane fascinante. Sunt posibile legături de durată.

Săgetător (23.11-21.12). Turbulențele de natură cosmică ce se produc vor determina o creștere a sensibilității dvs. interioare și o stabilitate a stării psihice.

Capricorn (22.12-19.01). Veți putea finaliza multe proiecte începute mai demult și a căror rezolvare ați amânat-o.

Vărsător (21.01-20.02). Perioada pe care o străbateți este deosebit de propice pentru materializarea unor planuri și idei mai vechi.

Pești (19.02-20.03). Ar fi bine să acordați o mare atenție vieții dvs. private și în special relațiilor cu partenerul.

MOCHETA
Arad, Piața Gării
Telefon 235.221
MARI REDUCERI DE PREȚURI
MONTAJ LA STANDARDE EUROPENE

ADEVĂRUL
COTIDIAN INDEPENDENT ARAD
Editor: S.C. ADEVĂRUL S.R.L. Arad
COD FISCAL R 1681938 ● COD SICOMEX 19.604 ● CERTIFICAT J 02/1886/31X1991 ● COD SIRUES 020956601 ● ISSN 1220-7489

Redacția și administrația: 2900 Arad, Bd. Revoluției nr. 81. **Telefoane:** SECRETARIAT - 281802, fax 280655, 280625; ADMINISTRAȚIE - CONTABILITATE - 281797; MICA PUBLICITATE - 210775; MAREA PUBLICITATE - 280904; CLUBUL PRESEI - 280989.

Consiliul de administrație: președinte - **DOREL ZĂVOIANU**, telefon 281802, 280625; vicepreședinte - **MIRCEA DORGOȘAN**, telefon 210776; membri: **DOREL BARBU**, telefon 281797; **NICU COJOCARU**, telefon 280904; **MIRCEA CONTRAȘ**, telefon 280854.

Colegiul de redacție: **MIRCEA CONTRAȘ** (redactor-șef); **MARCEL CANCIU** (șef secție foto), telefon **281701**; **ALEXANDRU CHEBELEU** (șef secție sport), telefon **281701**; **NICU COJOCARU** (șef secție publicitate) telefon/fax: **280904**; **GABRIELA GROZA** (secretar general de redacție), telefon **280854**; **VASILE FILIP** (șef secție cultură-învățământ-tineret), telefon **281855; 280003**; **IOAN IERCAN** (șef secție politică), telefon **280943**; **DORU SAVA** (șef secție social-economic), telefon **281738**; **ȘTEFAN TABUIA** (șef secție actualități), telefon **281855; 280003**; **DOREL ZĂVOIANU** (președinte al Consiliului de administrație), telefon **281802, 280625.**

Tiparul executat la S.C. MEDIAGRAF S.A. ARAD, str. Feleacului F.N., telefon 250902, fax 250920

„Adevărul" poate fi citit și pe Internet la adresa http://adevarul.arad.ro

În dosarul penal al Zonei Libere

INSTANȚA ÎȘI VA SPUNE ULTIMUL CUVÂNT

Cei trei implicați în dosarul penal cu privire la prejudiciul Zonei Libere, sunt **Don Gheorghe**, **Nițu Adrian** și **Silviu Radu** (nu Silviu Rațiu, cum greșit a apărut în ziarul nostru de joi). Aceștia sunt cercetați penal pentru un prejudiciu de 72 milioane lei. Instanța urmează să-și spună ultimul cuvânt cu privire la cei trei.

Echipa de serviciu
GABRIELA GROZA
- secretar de redacție.
Bian[illegible]lea,
Adela Hon[illegible]răceanu,
Ioan Leac,
Ramona Vidulescu
- tehnoredactare computerizată.
Doina Jurcă,
Madiana Mican,
Călin Mnerie,
Dacian Toduța
- corectură.

Șefa vămilor arădene

S-A LUAT DE „GÂT" CU SUBORDONAȚII

◆ Răfuieli personale sau rotiri de cadre?

Venită la Arad din „fundul" Focșaniului, șefa Direcției Regionale Vamale Arad, d-na **Camelia Popescu**, a început cu nonșalanță să-și rezolve problemele personale cu vameșii pe care îi are în subordine. Trezită alaltăieri într-o altă poziție decât cea firească... Escu dă un ordin prin care trei vameși de la Nădlac sunt mutați la Curtici, în Zona Liberă. E vorba de **Petre Tarcea, Sorin Șofrag** și **Anton Paulik.** Prezentam și noi faptul că miticii și timișorenii stau cu limba scoasă după vămile Nădlac și Vărșand, iar (încă) dirijorul vămilor arădene, Camelia Popescu, le face jocurile după bunul lor plac. Care sunt dedesubturile acestei mișcări? În primul rând pentru a se face loc miticilor și timișorenilor ce vor fi detașați aici, d-na **Popescu** visând frumos crede că scaunul pe care stă sub provizorat va rămâne multă vreme să o susțină. Și-atunci se implică necondiționat în afaceri obscure din care nu poate „pica" decât într-un singur mod .. adică prost. Și dacă tot trebuie să „luxeze" pe cineva atunci d-na **Popescu** s-a gândit să se ia de prietenii contracandidaților săi. Și uite așa a ajuns la **Petre Tarcea** - amic cu dl. Traian Brânduse, la **Sorin Șofrag** - finul d-lui Traian Brânduse și la **Anton Paulik**, prieten cu Dorin Țica.

Camelia Popescu și-a scuipat în sân spunându-și probabil că i-a pus Dumnezeu mâna în cap rezolvând două probleme printr-o singură mișcare. Învăluită de fumul puterii, **Camelia Popescu** a crezut că acești trei vameși arădeni deosebiți prin profesionalism, ne-ar fi furnizat informații cu privire la „infiltrarea" celor din Timișoara și București-Otopeni. În realitate, adjunctul său, dl. **Ioan Boroș** ne-a oferit toate aceste informații. De altfel în cursul zilei de ieri, dl. **Boroș** a refuzat să ne mai răspundă la întrebări declarându-ne sec: „Nu pot să vă spun nimic deoarece d-na Popescu este aici. Vorbiți cu dânsa! Însă e adevărat că au fost mutați trei vameși de la vama Nădlac..."

Șefa interimară a Direcției Regionale Vamale Arad, **Camelia Popescu**, ne spunea că: „Nu este vorba de răzbunări personale. E vorba de o lucrare care este în verificare, lucrare cu privire la acești vameși. Faptul că aș avea eu ceva cu ei este o bârfă ordinară pe care eu nu dau doi bani. Uitați, în Franța de exemplu, un vameș stă trei săptămâni într-un loc de muncă după care e detașat. Nici dl. Țica n-a fost mutat degeaba, eu nu discut decât pe documente. Acesta este adevărul". Dacă așa stau lucrurile atunci ar trebui „exterminați" toți vameșii. Sau pentru unii mumă, iar pentru alții ciumă.

Remarcată prin tărie și profesionalism, locul d-nei Popescu ar fi pe granița cu Republica Moldova, să țină piept racheților care dau să intre în țară.

SORIN GHILEA

SĂRBĂTOAREA BERII KAISER - LA A TREIA EDIȚIE

În zilele 3, 4 și 5 august arădenii vor avea parte de un nou concert dedicat Sărbătorii berii Kaiser. Acest eveniment este organizat de Siesta Production, sponsori principali fiind Brau Union România și Primăria Municipiului Arad. Invitați la acest concert vor fi cântăreți și formații autohtone cunoscute atât publicului arădean cât și publicului românesc. Unii dintre cei prezenți pe scena din incinta ștrandului Neptun vor fi: BUG Mafia, Blondy, Sexxy, L.A., Aurel Tămaș și mulți alții. Un alt fapt demn de semnalat ar fi prezența la acest concert a lui Dan Negru, Mircea Badea și Oreste (cunoscuți publicului larg prin emisiunile de la televiziune) care vor prezenta show-ul mai sus amintit. Biletele vor fi puse în vânzare la oficiile poștale din Arad și județ precum și la casieriile ștrandului Neptun. Acestea vor avea prețul de 40.000 de lei pentru fiecare zi de concert, dar vor exista și abonamente pentru toate cele trei zile ale festivalului, care vor costa 75.000 de lei. Cei care vor participa la Sărbătoarea berii Kaiser vor avea parte de jocuri de lasere și focuri de artificii, care vor fi, așa după cum au promis organizatorii...grandioase. Rămâne să vedem dacă ediția a treia va fi deasupra edițiilor precedente. Noi sperăm că da.

R. MUNTEAN

La Prefectura județului

S-A ELABORAT LUCRAREA „CARTEA ALBĂ A PRELUĂRII GUVERNĂRII"

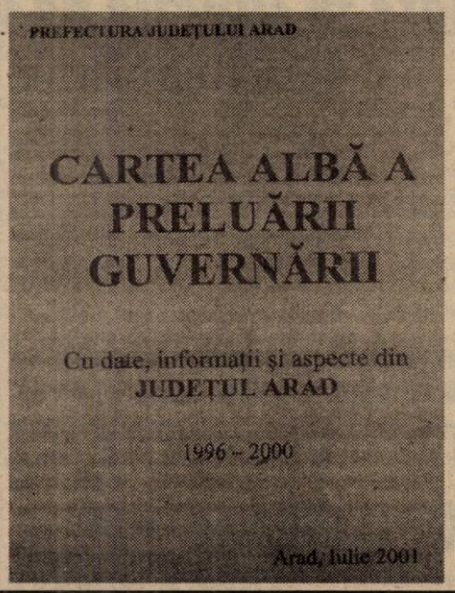

● Cu date, informații și aspecte din județul Arad

În seria lucrărilor care se elaborează după modulul **„Cărților albe ale preluării guvernării"**, la Prefectura județului s-a finalizat în aceste zile „Cartea" similară a județului - cu date, informații și aspecte locale, care se referă la evoluția indicatorilor economico-sociali și a activităților din județ în perioada 1996-2000. Din conținutul acesteia rezultă că, dincolo de „culoarea" albă, cartea are o multitudine de fapte și cifre care zugrăvesc o perioadă neagră a evoluției județului în această perioadă. Vom reveni cu detalii.

Ș. T.

De la 1 septembrie

ANGAJAȚII DE LA ASTRA-TRINITY VOR PRIMI TICHETE DE MASĂ

Astra-Trinity a purtat negocieri, în aceste zile, cu conducerea firmei, pentru acordarea tichetelor de masă pentru angajați. „Am obținut dreptul pentru acest bonuri valorice. Urmează a se mai stabili o serie de detalii tehnice, însă de la 1 septembrie 2001 cei 2000 de oameni care lucrează aici vor avea tichete în buzunar", spune liderul sindical Ionel Rusu.

La această oră, valoarea unui tichet de masă este de 34.000 lei.

G. C.

PREFECTUL GHEORGHE PELE NU SE IMPLICĂ ÎN CAZUL MEDINȚU

Tele-conferința primului ministru Adrian Năstase cu prefecții de județ a fost axată în special pe * rezultatele vizitei în Israel; *venirea unor delegații franceze și din Republica Moldova la București în 23-24, respectiv 27 iulie. Alte subiecte dezbătute au fost: *campania agricolă; *căile de promovare a produselor românești pe piața internă; * integrarea rromilor în societate și *rezultatele examenelor preuniversitare din acest an.

■ *Dezvoltarea producției interne*

În perioada 5-9 septembrie se va desfășura târgul ROMEXPO. Scopul acestuia este de a dezvolta producția internă în domeniul construcțiilor. Până la ora actuală nu se cunosc firmele arădene care vor participa. Prefectul aradului, ing. **Gheorghe Pele** a declarat că se va ocupa personal de implicarea firmelor arădene în acest proiect. „ În viitor intenționăm să organizăm și alte expoziții de acest gen unde consumatorii pot obține mai multe imformații despre un anumit produs. Marfa românească este de calitate dar nu e suficient mediatizată",precizează prefectul Pele.

■ *Birou al rromilor*

În conferința de presă ce a urmat teleconferinței cu premierul, reprezentantul Guvernului în teritoriu a anunțat înființarea unui birou al rromilor în cadrul Prefecturii. Această etnie are deja un reprezentant la Arad în persoana lui **Gheorghe Răducan.** Propunerea va fi trimisă la Guvern pentru a fi analizată.

■ *Steme în localități*

În cursul zilei de ieri, Prefectul s-a întâlnit cu reprezentanți ai Consiliului Județean și ai Primăriei pentru a discuta variantele stemelor municipiului și ale comunelor, în baza legii 102/92. După monitorizarea situației existente la ora actuală în județ se va aștepta hotărârea guvernului în acest sens.

■ *„Nu-l cunosc îndeaproape pe dl Medințu"*

Întrebat ce crede despre controversatul subiect Medințu, Prefectul **Gheorghe Pele** a declarat: „Nu am discutat cu nimeni despre acest caz pentru că nu cunosc amănunte legate de el. E adevărat că suntem colegi de partid dar atât! Nu îl cunosc îndeaproape pe dl. Medințu. Nu am purtat cu dumnealui decât discuții pricipiale. Așa că nu mă pot pronunța."

MADIANA MICAN

PRECIZĂRI PRIVIND ÎNSCRIERILE LA UNIVERSITATEA „AUREL VLAICU"

„Reamintim absolvenților de liceu că admiterea la Universitatea „Aurel Vlaicu" se organizează **NUMAI** pe baza mediei examenului de bacalaureat. Cu excepția specializării Teologie Ortodoxă Pastorală, la care înscrierile s-au încheiat în 19 iulie, **pentru toate specializările din cadrul Universității, inclusiv pentru celelalte specializări din cadrul Facultății de Teologie (limba și literatura română, limba și literatura engleză, asistență socială) înscrierile se fac până în data de 25 iulie"**, ne spune conf. dr. ing. **Barbu Ionel** - secretarul Comisiei centrale de admitere.

Informații suplimentare se pot obține la telefoanele: 250389 pentru Facultatea de Inginerie; 280679 pentru Facultatea de Științe Economice; 285855 pentru Facultatea de Teologie Ortodoxă și 280679 pentru Departamentul de Matematică-Informatică unde se organizează concursul de admitere pentru Colegiul de Informatică.

Un obsedat sexual

ȘI-A LEGAT FIICA DE ROBINET ȘI A VIOLAT-O

Violența sexuală atinge uneori cote inimaginabile. Într-o pornire animalică un tată din Șiria, **Costea Samson** (46 ani) și-a chemat fiica în baie unde a legat-o de un robinet și a întreținut cu ea relații sexuale. Victima violatorului, fiica sa de 19 ani (C.D.) s-a prezentat la Poliție și a povestit totul. **Samson** a fost imediat „săltat" de polițiști și introdus în arest, urmând a fi prezentat Parchetului de pe lângă Tribunalul Arad în vederea eliberării mandatului de arestare preventivă. Denaturatul tată a declarat la anchetă că această „poziție nouă" a văzut-o într-un film și a dorit să o încerce.

Acum, în arestul Poliției, are tot timpul să mediteze la filmele văzute și la pozițiile pe care le-a încercat cu propria fiică...

BANII ÎNSOȚITORILOR PERSOANELOR CU HANDICAP - ÎNTRE PRIMĂRIE ȘI I.T.S.H.

Mai mulți cititori nemulțumiți sesizează neachitarea salariilor pentru însoțitorii persoanelor cu handicap. D-na Pruș Mădălina spune că de două luni primește mai puțini bani decât ar fi normal. Față de această situație ne-am interesat la Inspectoratul Teritorial de Stat pentru persoanele cu handicap (I.T.S.H.) și la Consiliul Județean Arad. Economist Aurel Lucea și referent Monica Solomie din cadrul I.T.S.H. Arad, informează că toți banii primiți de la minister au fost virați încă din 11.07 2001 și conform precizărilor doamnei Maria Mateuț din partea CJA, ajutoarele sociale atât pentru handicapați cât și pentru însoțitori se află în achitare.

RODICA DRAGOȘ

La pușcărie

PENTRU 25.000 LEI...

În timp ce marii infractori care dau tunuri de miliarde se plâng că nu pot să suporte regimul de detenție, un amărât din Ineu, **Moisa Gheorghe** (52 ani), prins în flagrant când sustrăgea 5,5 kg cartofi de pe tarlaua unui consătean, riscă o pedeapsă între trei și cinci ani pentru furt din avut privat. Valoarea prejudiciului este evaluată la 25.000 lei...

LOCURI DE MUNCĂ PENTRU ABSOLVENȚII INGINERI

Absolvenții Facultății de inginerie a Universității „Aurel Vlaicu" își pot găsi un loc de muncă. Societatea Națională de Transport Feroviar „CFR Călători" - SA, angajează absolvenți ai învățământului superior tehnic, promoția anului 2001, specializarea material rulant de cale ferată.

Subunitățile de cale ferată unde se va face angajarea celor interesați aparțin Regionalelor de Transport Feroviar de Călători București, Craiova, Timișoara, Cluj, Brașov, Iași, Galați și Constanța.

Selecționarea candidaților se va face prin interviu, care se va organiza în perioada **26.07.2001-03.08.2001** la sediul „CFR Călători" - SA din B-dul Dinicu Golescu nr. 38, Sector 1 București, etajul IV, camera 25.

Informații asupra numărului de locuri pe fiecare subunitate precum și asupra datei de susținere a interviului, se pot obține începând cu data de 24 iulie a.c., de la Serviciul Resurse Umane al „CFR Călători" - SA, telefon PTT 638.34.92 sau telefoane CFR 1625, 2739, 3992.

Solicitanții pot depune cererile la sediul „CFR Călători" - SA, mai sus menționat, Serviciul Resurse Umane.

TERMENELE DE APLICARE A LEGII IMOBILELOR NAȚIONALIZATE - PRELUNGITE CU TREI LUNI

Termenele de aplicare a Legii imobilelor naționalizate au fost prelungite cu trei luni, printr-o ordonanță de urgență adoptată în ședința de joi a Executivului.

Astfel, termenul de șase luni de la intrarea în vigoare a Legii nr. 10/2001 privind regimul juridic al unor imobile preluate în mod abuziv în perioada 6 martie 1945 - 22 decembrie 1989, în care persoana îndreptățită trebuia să notifice persoana juridică deținătoare că solicită restituirea în natură a imobilului, se prelungește cu trei luni.

Corespunzător, după un an de la expirarea noului termen de nouă luni, prevăzut pentru depunerea notificărilor, pe baza evaluării despăgubirilor bănești, se vor reglementa prin lege specială modalitățile, cuantumul și procedurile de acordare a despăgubirilor bănești.

Termenul de 18 luni prevăzut pentru depunerea actelor doveditoare ale dreptului de proprietate, sau în cazul moștenitorilor, a actelor care atestă această calitate, se prelungește cu trei luni, la fel ca și termenul de un an de la intrarea în vigoare a legii, în care dreptul la acțiune se precrie, indiferent de cauza de nulitate.

Executivul precizează că măsura a fost determinată de faptul că termenul de șase luni prevăzut în lege nu a permis tuturor persoanelor care beneficiază de prevederile acesteia să depună notificările în vederea declanșării procedurii administrative. Adoptarea acestor reglementări, prin promovarea unei ordonanțe de urgență, a fost impusă de expirarea, în mai puțin de trei săptămîni (14 august 2001), a termenului de șase luni prevăzut de lege.

Potrivit Constituției, în cazuri excepționale, Guvernul poate adopta ordonanțe de urgență, care intră în vigoare numai după depunerea lor la Parlament. Dacă Parlamentul nu se află în sesiune, el se convoacă în mod obligatoriu.

Purtătorul de cuvînt al Guvernului, Claudiu Lucaci, a explicat că ordonanța de urgență va fi depusă la Parlament pînă în data de 14 august, cînd expiră termenul în care persoana îndreptățită trebuia să notifice persoana juridică deținătoare că solicită restituirea în natură a imobilului. După această dată, se va putea declanșa procedura de convocare a Parlamentului.

Ziua Sfântului Ilie - zi de pelerinaj la Mănăstirea Feredeu

Creștinii ortodocși au sărbătorit ieri ziua Sfântului Prooroc Ilie. Ca în fiecare an la Mănăstirea Feredeu, aflată la 5 km. de Șiria, având hramul Sfântului Ilie, credincioși din localitățile învecinate dar și de mai departe au venit pentru a se reculege și pentru a participa la slujbele oficiate aici. Dimineața la orele 8 a avut loc slujba de sfințire a apei și acatistul proorocului Ilie, urmată de Sfânta Liturghie Arhierească oficiată de P.S. Episcop Timotei Șeviciu împreună cu preacuviosul arhimandrit Ilarion Tăucean, starețul mănăstirii, și cu un ales sobor de preoți. Răspunsurile liturgice au fost date de corul mixt al Bisericii Ortodoxe din Șiria. După slujba Sfântului Maslu toți pelerinii s-au bucurat la agapa oferită de viețuitorii mănăstirii.

Din păcate, la schitul din deal și la „Izvorul Tămăduirii (cum este cunoscut izvorul Feredeu) nu au reușit să urce decât cei mai tineri. Drumul care altădată putea fi parcurs cu mașina, astăzi este impracticabil. Ar fi bine ca Direcția Județeană a Drumurilor să ia aminte și să facă lucrările necesare pentru ca aceste locuri (intrate în circuitul turistic) să poată fi vizitate din nou în condiții decente.

MONICA ARDELEAN
Foto: VIOREL MUSCA

Subvențiile pentru energia termică livrată populației - acordate în funcție de venituri

Subvențiile pentru energia termică livrată populației vor fi acordate diferențiat, în funcție de venituri, plecînd de la acoperirea integrală a facturilor în cazul familiilor cu venituri foarte mici pînă la subvenție zero pentru cele cu venituri mari, a declarat, ieri, secretarul de stat în Ministerul Industriei și Resurselor (MIR), Iulian Iancu.

Potrivit lui Iancu, sumele necesare acoperirii subvențiilor vor fi virate 50% din bugetul central și 50% din bugetele locale. Oficialul MIR a mai spus că banii nu vor fi acordați direct cetățenilor, urmînd că primăriile să plătească furnizorilor de energie termică și gaze.

Guvernul a discutat, în ședința de joi, posibilitatea subvenționării energiei termice și gazelor în mod direct pentru familiile sărace, dar o decizie finală pe această temă va fi luată în ședința Executivului de săptămîna viitoare, deoarece sînt necesare calcule "foarte detaliate", a declarat la teleconferința cu prefecții Iulian Iancu.

Secretarul de stat în MIR a precizat că săptămîna viitoare va fi stabilit și prețul de livrare a energiei termice și a gazelor naturale.

Autoritatea Națională de Reglementare în Domeniul Energiei (ANRE) a propus Guvernului ca prețul național de referință a energiei termice să fie de 550.000 lei pentru o gigacalorie.

Zona Liberă Curtici-Arad

INVESTITORII SUNT ATRAȘI DE FACILITĂȚILE FISCALE ȘI MÂNA DE LUCRU IEFTINĂ

Zona Liberă Curtici-Arad a fost înființată prin H. G. 449 din 8 iunie 1999. Este vorba de două platforme în suprafață totală de 90 de hectare, din care una la Curtici, iar cealaltă locație în imediata vecinătate a Aeroportului Internațional.

Investitorii sunt atrași de facilitățile fiscale care se practică în aceste perimetre, clar delimitate. Ei beneficiază de: scutire de la plata impozitului pe profit pentru activitățile desfășurate în Z. L. C. A., taxe vamale zero, scutire de la plata TVA. „Noi concesionăm terenuri pentru o perioadă minimă de zece ani și maximă de 50 de ani. Mai există posibilitatea ca investitorii să închirieze terenuri pentru o perioadă cuprinsă între șase luni și un an, cu posibilitatea de prelungire", spune Mircea Pavel, director general la Zona Liberă Curtici Arad.

O cincime din teren este ocupat

Până în prezent, un număr de 20 de firme au concesionat și șapte au închiriat terenuri în suprafață de aproximativ 18 hectare, ceea ce reprezintă 20% din suprafață. Printre investitorii cei mai importanți se regăsesc Rosko Textil, parte a concernului american Sara Lee. Firma a concesionat aproape 15.000 de metri pătrați și a realizat o hală ultramodernă, având o suprafață construită de 3.800 metri pătrați. Producția de lenjerie a început în luna martie 2001.

Aici lucrează 190 de oameni, iar politica firmei este de a mări capacitatea de producție. Și, implicit, numărul de angajați.

Până la sfârșitul anului se preconizează ca numărul personalului să ajungă la 400.

O altă investiție consistentă este cea a italienilor de la Condor White. Hala este ridicată și în câteva săptămâni fima va începe producția de mobilier de baie din material plastic. Și aici vor fi asigurate 200 de locuri de muncă. La această oră, în Zona Liberă Curtici Arad lucrează 370 de oameni.

În vecinătatea Aeroportului Internațional Arad firma gemană Boss a concesionat patru hectare de teren. În septembrie 2002 va începe, cu 400 de angajați, producția de articole din plastic pentru interiorul autovehiculelor.

În ultimul timp, se constată o creștere a afluxului de oameni de afaceri, care cel puțin vor să vadă oportunitățile din Zona Liberă Curtici-Arad.

Joi, 19 iulie, firma olandeză Van Gulik a vizitat Aradul și Zona Liberă. Olandezii vehiculau ideea unor potențiale investiții până în anul 2015, pentru care vor fi necesare 150 de hectare de teren.

Prezent și perspective

Până la 31 mai 2001, Zona Liberă Curtici Arad a obținut un profit brut de peste 1,4 miliarde de lei.

În primul semestru al anului, în Zona Liberă Curtici au intrat peste 1000 de camioane cu marfă, ceea ce arată că activitatea a început să intre într-un ritm acelerat, dar normal pentru un astfel de perimetru.

Pe lângă investițiile importante care se derulează aici, nu lipsit de importanță este și aspectul social. Pe lângă cele 370 de locuri de muncă existente în prezent, în câțiva ani există perspective certe ca acestea să crească la peste 2000. Sigur, nu trebuie uitat că și mâna de lucru ieftină și bine calificată, nu numai facilitățile, atrage oameni de afaceri străini. Însă chiar și în aceste condiții, salariile oamenilor de aici sunt peste media pe economie. În fond, nimeni nu este dispus să dea salarii de 10 milioane, dacă media este circa de 4 ori mai mică. Dar asta e o altă chestiune...

G. CONSTANTINESCU

Foto: AL. MARIANUȚ

CE VOR MAI MARII PESTE PORCI?

(Urmare din pagina 1)

Cred că fostul guvern nu a greșit lăsând de izbeliște asemenea sectoare ale economiei de stat, pentru că odată și odată tot trebuia pus piciorul în prag, ci atunci când în locul complexelor de stat nu a sprijinit ridicarea unor unități particulare. De la particular nu ar fi putut fura nici directorul general și nici contabilul șef așa cum s-a întâmplat la stat. Din păcate, acest lucru nu a fost înțeles iar consecințele se văd, se percep astăzi de consumatorul incapabil să mai plătească un kil de slană cu șorici.

Porcul românesc a dispărut de pe piață nu doar din cauză că au fost lichidate marile complexe ci și datorită secetei de anul trecut, a producției înjumătățite de cereale și creșterii peste orice limită a prețului la furaje. Niciodată în ultimii zece ani porumbul nu s-a mai plătit pe piața liberă cu aproape jumătate de marcă germană pe kilogram, cum s-a întâmplat în primul semestru din acest an. Din această cauză milioane de animale - porci, în primul rând, dar și vaci, cai, oi, păsări etc. - au fost sacrificate în gospodăriile populației. Efectul îl simțim astăzi, când suntem obligați să achităm prețuri piperate pe ciosvârta de porc din prăvălie. De regulă porc din Ungaria, carne cu gust fad, dar mai ieftină decât produsul similar românesc ceva mai gras, dar mult mai gustos. Profitând de situație, foștii sămădăi scot din nou capul solicitând refacerea marilor complexe de stat, socotind cât de ușor le va fi să se pricopsească din nou pe spinarea cetățeanului plătitor de impozite. Tagma jefuitorilor abia așteaptă ca guvernul să susțină noi investiții bugetare, să învârtă dumnealor paralele în propriile buzunare. Credite pentru construcții din care să-și edifice bandiții vilele, credite pentru procurarea materialului biologic, cum îi spun ei porcului, credite pentru asigurarea furajelor. Când este vorba de banul cetățeanului pus la dispoziția hoțului, e dezastru pe fabrica statului. Iată de ce se agită mai marii peste fostele complexe de porci simțind îmbietoare miresme de mezeluri proaspete. Va fi însă guvernul Năstase atât de neinspirat încât să nu înțeleagă că în materie de creștere a porcului pentru carne trebuie susținut întreprinzătorul particular și nu foștii samsari ai păguboaselor complexe gigant din vremea Ceaușescului?

O rețea de traficanți de droguri sintetice - anihilată la Timișoara

Ofițerii Centrului Zonal Timișoara de Combatere a Crimei Organizate au anihilat, vineri, o rețea de traficanți de droguri sintetice.

Polițiștii au reținut cinci tineri cu vîrste cuprinse între 21 și 27 de ani suspectați că ar fi plasat pe piața timișoreană 10.000 de pastile de ecstasy.

Drogurile erau transportate în România de către un cetățean româno-olandez cu domiciliul în Arad. Pastilele erau preluate de timișorenii Florina Baltălungă și Florin Cazacu. Aceștia vindeau pastilele de ecstasy studentei Georgeta Mateiaș, care, la rîndul ei, distribuia drogurile pe piața neagră din Timișoara prin intermediul altor doi tineri, Elena Bazoșan și Sebastian Matuța.

Anchetatorii dețin informații potrivit cărora cei cinci tineri fac parte din rețeaua cunoscutului traficant de droguri din Arad, Sava Dogmanov, care este condamnat pentru trafic de stupefiante.

De Sfântul Ilie, moarte tragică

ACCIDENT SAU PEDEAPSĂ?

Legenda meșterului Manole s-a repetat cu tot dramatismul ei în ziua de Sfântul Ilie, la Curtici: un meșter, o biserică aflată în construcție și o moarte tragică. Meșterul șef, F.P. de 54 de ani a căzut de pe schelă ieri dimineață în jurul orelor 9 în timp ce în vechea biserică avea loc Sfânta Liturghie. A fost transportat de urgență la dispensarul din localitate și de aici la Spitalul Județean cu stop cardio-respirator. În ciuda eforturilor medicilor de a-l resuscita, meșterul a murit.

Gurile rele spun că acest lucru s-a întâmplat deoarece oamenii au lucrat în ziua Sfântului Ilie. Părintele paroh Bozian Gheorghe ne-a spus că a rugat de foarte multe ori echipa de constructori să nu mai lucreze în zilele de sărbătoare dar nu a prea găsit înțelegere. Indiferent dacă a fost accident sau pedeapsă, creștinilor ortodocși din Curtici, noua biserică și sărbătoarea Sf. Prooroc Ilie le va aminti multă vreme de această tragedie .

M. ARDELEAN

„ESTE NEVOIE DE O CLASĂ POLITICĂ CU O MORALITATE NOUĂ”

Interviu cu ALEXANDRU SASSU, vicepreședintele Partidului Democrat

- D-le Sassu, sunteți unul dintre „baronii” PD care au ieșit cel mai bine în urma competiției interne. Care este acum atmosfera în interiorul partidului.

- În primul rând, refuz ideea de „baroni”. Am fost vicepreședinte o perioadă în care cred că PD a avut calea sa și nu pot spune că „baronii” - așa cum i-a numit presa și cei care au vrut să le ia locul - au dus partidul în situația în care a fost. Dovada este faptul că unul dintre ei, Traian Băsescu, este acum președintele partidului, o personalitate acceptată de toți. Cred că în PD era necesară o schimbare și cred că această schimbare poate să genereze un alt traseu politic, un alt electorat, nu ca opțiune politică, ci ca diversitate. Cred că PD poate avea un viitor solid, depinde doar de modul în care va ști să-și aplice programul politic și să respecte promisiunile făcute. Este nevoie ca partidele politice să-și întoarcă fața către oameni și să le reprezinte cu adevărat interesele, lăsând la o parte disputele sterile.

- Totuși, mai are PD unitatea de care a dat dovadă în cazul conflictului Băsescu-Ciorbea?

- Eu cred că da. Cred că viitorul politic al PD este clar pentru toți și că oamenii sunt capabili de un efort în acest sens, iar acest fapt mă îndeamnă să cred că PD va avea un viitor politic important. Dacă vom îndeplini promisiunile făcute, sigur că oamenii vor fi mulțumiți iar membrii vor fi uniți.

- PD și-a propus o țintă electorală îndrăzneață. Este mesajul de tip național o soluție?

- Nu cred că doar mesajul național este o soluție. Eu cred că mesajul local și acțiunile locale sunt mai importante și că PD Arad și alte organizații din zonă vor face față unor astfel de provocări și vor ajunge formațiuni solide local și chiar național.

- Ce poate să-i aducă PD-ului fuziunea cu AN? Sunt acolo foarte mulți oameni cu un trecut dubios ... .

- Poate da, poate nu. Recunosc cinstit că nu am stat să mă uit în dosarul nimănui, refuz de mult timp să fac acest lucru. Oamenii trebuie luați prin valoarea lor și prin ceea ce pot să facă pentru oameni. În rândurile celor care au venit la PD sunt oameni de valoare, care pot să facă acest lucru. Acum ei sunt colegii noștri, membri ai PD și cred că ei pot să ducă mai departe mesajul nostru și, mai important, mesajul oamenilor către scena politică românească.

- Se vorbea la un moment dat de o fuziune cu PPDR, apoi nu s-a mai spus nimic.

-Mi-e greu în acest moment să spun ce se întâmplă cu PPDR. Nu s-a impus pe scena politică din România, chiar dacă a avut câțiva oameni de valoare. Mulți dintre ei au venit deja alături de noi. Eu sper ca cei care au valoare să vină înspre noi iar problema fuziunii va fi mai puțin importantă.

- În problema revizuirii Constituției, UDMR pare partenerul de guvernare al PSD iar PNL pare partenerul favorit pentru amendamente constituționale. Și PD a formulat amendamente, dar au acestea șanse de a fi luate în seamă?

- UDMR este partenerul de guvernare al PSD din moment ce are o serie de funcții în executiv -prefecți, subprefecți și secretari de stat. PNL-ul este un partener de dialog mult mai interesant decât noi, pentru că nu are nici o legătură cu bazinul electoral al PSD. Noi suntem opozanții numărul unu pentru că ne adresăm aceluiași electorat. Punctul central pentru care insistăm noi este schimbarea moralității clasei politice. Credem că este nevoie de o clasă politică cu o concepție și o moralitate nouă. Vom pleda pentru un nou mod de alegere a Parlamentului, prin vot uninominal, o altă interpretare a imunității parlamentare, reguli clare ale mandatului parlamentar și trecerea la alte partide. Toate acestea trebuie să fie valabile și la nivelul consiliilor locale.

- Dar vă puteți impune punctele de vedere ?

- I-am anunțat pe colegii noștri de intențiile pe care le avem și vom forma o comisie care să poarte negocieri cu colegii noștri din alte partide. Sperăm să impunem aceste modificări, pentru că nu este vorba doar de reprezentarea noastră parlamentară ci de dorința tuturor cetățenilor, care vor să aibă altfel de politicieni.

FLAVIUS GHENDER

Astăzi, la Casa de Cultură a Municipiului

CONFERINȚA JUDEȚEANĂ A PRM ARAD

Conferința Județeană a PRM Arad va avea loc astăzi, la sala mare a Casei de Cultură a Municipiului. Delegații PRM din județ, care vor fi în număr de peste 300, sunt așteptați la ora 10.

F. G.

DELEGAȚIA ȚĂRĂNIȘTILOR ARĂDENI ESTE DE PARTEA LUI CIORBEA

Delegația Permanentă Județeană a PNȚCD Arad și-a desemnat, prin vot, nouă din cei 11 delegați la Congresul din 14 august, de la București. Delegația are și doi membri de drept, Claudiu Cristea și Vasile Ciobancan, care fac parte din CNC. Din partea fostului ANCD a fost ales doar Ștefan Balint (Nădlac), ex-președintele Șiclovan nefiind prezent la Delegația Permanentă Județeană. Astfel, Dorin Șiclovan a ratat participarea la Congres, în ciuda faptului că era dorit de Victor Ciorbea.

Claudiu Cristea a afirmat că toți delegații vor susține aripa Ciorbea, nici un membru al BPJ sau al altei structuri de conducere nesusținând aripa Lupu-Chiriță.

F. G.

STUDENȚII ȚĂRĂNIȘTI - INTEGRAȚI ÎN STRUCTURILE EUROPENE

Doi reprezentanți ai organizației de studenți a PNȚCD vor participa săptămâna aceasta la întâlnirea anuală a EDS, organizația de studii creștin-democrate și conservatoare din Europa. EDS este afiliată Partidului Popular European, majoritar în Parlamentul Europei. TUNȚCD este membru afiliat al EDS încă din 1990, iar acum are șanse reale de a promova un candidat în Biroul de Conducere al acestei organizații.

EDS va organiza în România un seminar în care va analiza situația partidelor de dreapta din România, iar în luna august zece tineri din TUNȚCD vor participa la o școală de vară în Italia, organizată de Partidul Forza Italia.

F. G.

MAREȘALII, BEREA ȘI ... CHIFTELELE

Tableta zilei

„Fiecare soldat poartă în raniță bastonul de mareșal”, a spus Napoleon și a dovedit că nu a spus o vorbă în vânt, mulți dintre mareșalii săi provenind din rândurile unor purtători de grade inferioare care s-au remarcat în focul luptei. Nici unul dintre aceștia nu l-au dezamăgit, trădările venind de regulă din partea mareșalilor promovați din rândurile aristocrației, unii fiindu-i chiar rude prin alianță (cumnatul Murat, comandantul cavaleriei, l-a trădat în mai multe bătălii și Napoleon l-a iertat de fiecare dată). În schimb, niciodată nu l-au trădat acei „bombănitori” care au fost alături de el în toate campaniile, oameni care își permiteau să-l ia la rost dacă făcea vreo greșeală.

● Încet-încet, în sânul partidului de guvernământ din România, mai ales după ce s-a hotărât transformarea acestuia în PSD, au început să dea semne de nemulțumire „bombănitorii” care nu au plecat niciodată de la PDSR și asistă neputincioși la avansările la rangul de „mareșal” ale unora care nu au luptat niciodată în prima linie. „Bombănitorul” nu are pretenția să fie el însuși ridicat la rangul de mareșal, dar nici nu poate accepta să se supună unor mareșali proveniți din rândul mercenarilor. Mai mult, acei mercenari aduc cu ei alți merceñari care, primind grade de rang inferior ajung, totuși, în postura de a-i comanda pe bătrânii „bombănitori” care scotocesc degeaba prin raniță, pentru că nu găsesc acolo nici măcar o tresă, darmite un baston de mareșal. În aceste condiții, frământările interne din sânul diverselor filiale ale partidului de guvernământ sunt absolut normale și nu trebuie tratate ca apanaj al respectivului partid. PDSR a câștigat alegerile ca PDSR, adică Partidul Democrației Sociale din România. Dintr-o sută de alegători care au pus ștampila pe PDSR, 99 s-au gândit la partid, nu la Polul Democrației Sociale din România și cu atât mai puțin la un PSD spre care converg torențial toate partidele pe care ei nu le-au votat. Adrian Năstase este destul de inteligent pentru a înțelege cât de mare este riscul basculării preferințelor electoratului, dar știe că vești „bombănitori” îi vor fi alături orice s-ar întâmpla. În momentul în care criza societății românești va ajunge la cote alarmante, nu va fi foarte greu pentru inteligentul Adrian Năstase să arunce peste bord balastul provenit de la alte partide. Procedura este simplă și o cunoaște orice om de rând care pe vremea lui Ceaușescu era obligat, ca pe lângă berea pe care voia să o bea, să cumpere și două chiftele de pește, stricate și vândute fiecărui consumator de bere. Bea berea și chiftelele le arunca.

SIMION TODOCA

Scrisoare deschisă

ADRESATĂ D-LUI DEPUTAT TOKAY GYÖRGY

„Subsemnatul Vârtaci-Aconi Florentin Livius, domiciliat în Arad, str. T. Vladimirescu nr. 8, în calitate de reprezentant al moștenitorilor defunctului Aconi Liviu, privitor la restituirea cotei de 1/2 din imobiliul situat în Arad, str. Alecu Russo nr. 6, vă adresez prezenta scrisoare deschisă prin care vă solicit să interveniți, în sensul ca, UDMR Arad să accepte să i se atribuie un alt spațiu pentru desfășurarea activității.

Mă adresez Dvs. în calitate de membru al Comisiei Camerei Deputaților pentru apărarea Drepturilor Omului.

U.D.M.R. Arad prin actul nr. 61/22.06. 2001, adresat Guvernului României și înregistrat la Guvern sub nr. 17/6771/25.06.2001, face propunerea ca imobiliul să nu se restituie în natură, ci să se acorde despăgubiri.

Prin acest act, UDMR Arad propune încălcarea grosolană a dreptului de proprietate.

Cunoașteți mult mai bine ca mine teoria drepturilor reale, dar totuși îmi permiteți să vă amintesc definiția dreptului de proprietate: **„Jus utendi, fruendi et abutendi res sua.”** Proprietatea este dreptul de a se servi, de a se bucura și de a dispune de un lucru în mod exclusiv și absolut.

Fără a intră deocamdată mai adânc în teroria drepturilor reale și ale proprietății, comparând actul depus de UDMR și Guvernul României cu definiția proprietății, rezultă cu claritate că se propune o încălcare a Drepturilor Omului, o nerespectare a dreptului de proprietate în toate elementele definitorii ale sale.

Președintele UDMR Arad declara în massmedia că UDMR respectă, prin programul său, dreptul de proprietate și îl recunoaște oricărei persoane care își poate dovedi acest drept. Dovada este făcută prin Legea nr. 10/2001 și Pct. 3 din normele metodologice de aplicare acestei legi care prevede... „toate preluările de imobile în perioada 6 martie 1945-22 decembrie 1989 sunt considerate fiind abuzive.”

În cazul nostru fiind vorba de abuz de reglementare, așa cum este definit în Normele metodologice (este vorba de Decretul nr. 221/1960 și HCM nr. 792/1960. Dar, chiar prin actul UDMR se recunoaște că, ne-am dovedit acest drept, dar spre surprinderea mea nu mai vor să-l respecte propunând să ni se acorde despăgubiri reparatorii. Cum? Cât? Când? Dar acesta este un alt aspect care comportă o analiză științifică, făcută prin prisma Dreptului european; nu este cazul acum. Deocamdată atât: nu este moral să promiți cuiva... luna de pe cer (spre exemplu). V-aș reaminti că precedând promisiunea de a se acorda despăgubiri în cadrul Legii nr. 1/2000. Dacă va fi cazul o voi face în fața forurilor competente.

Cererea noastră de restituire în natură se află în derulare la Comisia din cadrul Primăriei Arad și, bineînțeles, dacă prin absurd, datorită intervențiilor de intimidare făcute de UDMR, ni se respinge cererea DE RESTITUIRE ÎN NATURĂ, vom urma căile de atac legale: Tribunalul Arad, Curtea Supremă și Curtea Europeană a Drepturilor Omului din Strasbourg.

Dar, până atunci, dacă Decizia Comisiei va fi nefavorabilă, voi trimite actul UDMR comentat amănunțit, cu dorința și jurisprudența din Statele Europei, arătând că în România se încalcă Drepturile Omului și datorită intervenților UDMR, care procedând astfel, încalcă și depășește scopurile propuse în sentința nr. 190/1990, prin care s-a constituit ca persoană juridică cu scopul de a apăra drepturile cetățenilor români de etnie maghiară și nu de a împiedica respectarea Drepturilor Omului.

Documentul îl voi trimite la:

- Organizația pentru Apărarea Drepturilor Omului Frankfurt am Main;
- Parlamentul Europei;
- Parlamentele și Guvernele tuturor Statelor care fac parte din Uniunea Europeană;
- Revista MENSCHENE RECHTE - Germania;
- Alte publicații care se ocupă de problema Drepturilor Omului în Europa și eventual U.S.A.

Acest procedeu folosit de UDMR Arad nu constituie un act de apărare a intereselor cetățenilor de etnie maghiară. Cu câți prieteni, colaboratori, foști colegi și cunoscuți de etnie maghiară (și sunt foarte mulți) am discutat, mi-au dat dreptate și au înțeles că fac aceste demersuri pentru a-mi apăra și eu dreptul de proprietate și nu din alte motive cum au încercat unii să insinueze cu răutate. Singurul care nu îmi dă dreptate este prietenul meu L. Tooth, care dorește să se lăfăiască în averea familiei mele. Oare de ce? Crede că nu va mai găsi un alt birou? Cer scuze de intervenția subiectivă, dar mă deranjează anii mulți de prietenie care doresc să rămână nepătați.

Totuși, am încredere în maturitatea de gândire științifică a Dvs. și a celorlalți parlamentari UDMR și sper că veți lămuri conducerea UDMR să solicite un alt spațiu și să ne permită să ne bucurăm de dreptul de proprietate așa cum se procedează într-un stat cu adevărat democratic.”

Cu aceeași simpatie și deosebit respect,
FLORENTIN - LIVIUS VÂRTACI-ACONI

***P.S.* Prezentăm în continuare adresa organizației UDMR Arad către Secretariatul General al Guvernului României prin al cărei conținut se recunoaște indirect dreptul nostru de proprietate asupra imobilului în cauză.**

„În aplicațiunea dispozițiilor art. 16 alin. 2 din Legea nr. 10/2001, Vă propunem includerea imobilului din municipiul Arad, str. Alecu Russo, nr. 6, județul Arad, înscris în C.F. nr. 16068 Arad cu nr. top. 212/b-213/b -219/a 2/12 *pe lista imobilelor care nu vor fi retrocedate în natură și pentru care se vor acorda măsuri reparatorii prin echivalent.*

Imobilul se află în proprietatea Statului Român, este administrat de S.C. RECONS S.A. Arad și prin dispoziția nr. 3343 din 31 mai 1990, a fost repartizat organizației județene Arad a U.D.M.R. Întregul imobil are destinație de birouri și constituie sediul U.D.M.R. din județul Arad.”

Cu stimă
Președinte, KIRALY ANDRÁS

Ieri dimineață, supărat pe Poliție

UN BĂRBAT A AMENINȚAT CĂ SE ARUNCĂ DE PE CEL MAI ÎNALT FURNAL AL CET-ULUI

● Alertă maximă

Ieri dimineață, toate instituțiile care asigură ordinea publică a orașului - Poliția, Corpul Gardinerilor Publici, Prefectura alături de Pompieri și Ambulanță au intrat în alertă.

Un bărbat - inițial cu identitate necunoscută - și-a ales un mijloc de protest mai neobișnuit urcând pe cel mai înalt furnal al CET-ului, la cota 240 m. Încă din jurul orei 0 spre 1 (noaptea), protestatarul a alertat autoritățile, anunțând că la timpul potrivit o să-și facă publice doleanțele. Până atunci însă nu coboară sub nici o formă și că în caz de forță majoră se va sinucide.

„N-am încredere în nimeni, lăsați-mă în pace"

La primele ore ale dimineții, Poliția, alături de reprezentanții celorlalte instituții și mass-media și-a format „statul-major" al ... evenimentului, dacă putem spune așa, în incinta CET, chiar la baza furnalului (actualmente aflat în remont). La fața locului au fost prezenți, printre alții, Comandantul IPJ Arad. col **Ioan Ulică** și subprefectul **FLORIN REMEȚAN.** Din păcate, cu „alpinistul" se putea comunica extrem de greu din cauza înălțimii și a refuzului acestuia de a sta de vorbă cu un ... mesager.

După câteva ore bune de așteptări, timp în care 100 persoane priveau „în sus" mai ceva ca la circ, plt. major **Eugen Urs**, de la Grupul de Pompieri Arad se încumetă să escaladeze turnul. Ajuns aproape de vârf (aproximativ 200 m), temerarul pompier reușește să obțină (doar) o scurtă declarație: „Nu stau de vorbă cu nimeni pentru că n-am încredere. Lăsați-mă în pace!"

Dialog prin ... megafon

După tentativa pompierului, „publicul" începe să-și piardă răbdarea, mai ales că despre respectivul nu se știe aproape nimic dar mai ales nu se cunoaște motivul care l-a împins spre un asemenea gest disperat. Câteva zeci de minute mai târziu aflăm și identitatea necunoscutului: Gheorghe Mihoc, 31 ani, necăsătorit și neîncadrat în muncă, domiciliat pe strada

Sălcuței nr. 4 din Arad. Fratele acestuia, sosit și el la turn, încearcă să-l convingă să coboare, vorbind la megafon. Metodă la care apelează în continuare și col. Ulică, asigurându-l că-i vor fi ascultate doleanțele în condiții de securitate.

După alte câteva zeci de minute bune, Mihoc - probabil din cauza oboselii și a stresului își începe coborârea. Camerele de luat vederi și obiectivele foto aveau de-acum o „țintă" în deslușire. Pe când se afla deja la mai puțin de o sută de metri de sol, Mihoc își mai trage sufletul. Col. Ulică îl „îmbărbătează" din nou, cerându-i, la megafon, să coboare pentru a se purta un dialog coerent. Cu asigurarea că nimeni nu se atinge de el.

În jurul orei 10,45, Mihoc ajunge în sfârșit cu picioarele pe pământ.

„Bătuți de Poliție pentru că ... vorbeau la telefon"

După consultul medicului și o scurtă convorbire cu col. Ulică, Mihoc solicită presa pentru o scurtă declarație: „Marți seara eram prin oraș, cu mașina cu niște prieteni, care erau în stare de ebrietate. La un moment dat, pe când noi ne aflam în mașină staționând și vorbind la telefonul mobil, o patrulă de poliție s-a apropiat de noi. N-am apucat bine să le spunem ce facem, că un polițist a și scos pistolul la noi. După care ne-au dus la Poliție și ne-au bătut. Eu am mai fost condamnat, dar m-am reeducat. Acum sunt cuminte. Dar Poliția nu mă lasă nicicum în pace. N-a trecut o săptămână fără să fiu vizitat de Poliție. Din această cauză a plecat și nevastă-mea de la mine. Nu am încredere numai în dl. col. Ulică, de aceea am și coborât" a mărturisit Mihoc.

Consultat încă o dată de medic, acesta a fost în final, transportat acasă cu Ambulanța. Cu mențiunea că luni dimineață, col.Ulică va cerceta împrejurările care l-au împins să comită acest gest.

În ceea ce-l privește pe G. MIHOC, după cum informează Poliția, acesta este cunoscut cu antecedente penale, până acum fiind condamnat de trei ori pentru viol, perversiuni sexuale și tâlhărie. Ultima dată a fost eliberat din Penitenciar în 12.04.2000. De asemenea, MIHOC a fost internat de mai multe ori în spital pentru diverse afecțiuni psihice.

C. TRIF

După șase ani

ARADUL A FOST, DIN NOU, GAZDA CONCURSURILOR POMPIERILOR CIVILI

Încă din 1989, când s-au înființat serviciile de pompieri civili, în fiecare an, în diferite locuri, pompierii civili din județele țării își dovedesc măiestria și îndemânarea în cadrul unor concursuri profesionale.

În anul 1995, întrecerile au avut loc la Moneasa. Anul acesta județul nostru a fost, din nou, gazda competiției.

Ieri dimineață, pe stadionul ASTRA, Serviciile de pompieri civili, care au ocupat locul I la faza pe județ, au început întrecerile. Au participat un număr de 10 Servicii de pompieri civili (cinci servicii reprezentând agenții economici și alte cinci localitățile), care au susținut trei probe: ștafeta 4x100 de metri, proba de îndemânare și viteză și desfășurarea de luptă.

Juriul, format din reprezentanți ai Consiliului Județean și Grupului de pompieri „Vasile Goldiș" din Arad, a decis câștigătorii competiției.

Astfel, pentru obiective: **locul I** a fost ocupat de către Serviciul de pompieri civili SC Dușman Serv Com SRL din cadrul ASTRA TRINITY-Arad, **locul II** Serviciul de pompieri civili al Sucursalei Electrocentrale Mintia din județul Hunedoara, iar **locul III** de Serviciul de pompieri civili al SC Stratus Mob Blaj din județul Alba. La localități clasificarea s-a făcut astfel: **locul I** Serviciul public de pompieri a comunei Giroc din județul Timiș, **locul II** Serviciul public de pompieri civili al orașului Sebeș din județul Alba, **locul III** Serviciul public de pompieri civili al orașului Nădlac din județul Arad.

Primele județe clasate vor participa la faza pe țară care va avea loc anul acesta în lunile august-septembrie.

La sfârșitul concursului, dl. cpt. **Lucian Câmpeanu** - purtător de cuvânt la Grupul de pompieri „Vasile Goldiș" a dorit să mulțumească conducerii **Universității de Vest „Vasile Goldiș"** pentru sprijinul acordat în desfășurarea acestei activități.

NADIA BODRAN
Foto: ȘTEFAN MATYAȘ

Anul trecut la Taejon, acum la Washington

MATEMATICIANUL ANDREI JORZA A CUCERIT ARGINTUL

Cu câteva zile în urmă, **Andrei Jorza**, absolvent al clasei a XII-a, la Colegiul Național „Moise Nicoară", s-a întors de la Washington DC (SUA), unde a fost medaliat cu argint la **Olimpiada Internațională de matematică**. Anul trecut, la același concurs, desfășurat la Taejon (Coreea de Sud), Andrei a cucerit tot medalia de argint.

– Echipa României a avut rezultate spectaculoase la Washington...

– Am fost 6 în echipă și am luat o medalie de aur, două de argint, două de bronz și o mențiune de onoare. Lotul României s-a clasat pe locul 15, din 83 de țări participante. Pe locul I s-a situat China, pe II - la egalitate - Rusia și SUA.

– Cum se desfășoară un astfel de concurs?

– În primele trei zile, se întrunesc liderii delegațiilor (delegația română a fost condusă de conf. univ. dr. Mirceă Becheanu de la Universitatea București) care stabilesc problemele. Apoi, după o perioadă de patru zile de acomodare cu fusul orar, începe concursul.

– Cât timp durează concursul propriu-zis?

– Două zile, în fiecare zi patru ore și jumătate, câte trei probleme. Cele 6 probleme trebuie să acopere toate domeniile matematicii.

– În ce limbă se desfășoară concursul?

– Fiecare țară în limba ei.

– Și corectarea cum se face?

– Liderul de delegație le corectează și apoi prezintă punctajul propus unei echipe de coordonare. Dar expresiile matematice sunt aceleași în toate limbile. Sunt ușor de urmărit pe un text în orice limbă. Totuși, coordonarea durează vreo două zile.

– Cum a fost anul acesta, la Washington, față de anul trecut la Taejon?

– A fost mai obositor. Probleme mai grele, program mai încărcat. Enunțul problemei sună destul de simplu, dar soluțiile sunt greu de găsit. Rezolvarea unei probleme se poate întinde și pe 14 pagini. La Olimpiada din acest an, subiectele au fost pe stil chinezesc și american.

– Cât timp te-ai pregătit pentru Olimpiada Internațională?

– Tot anul. M-am pregătit și pentru Națională, dar acolo e altă materie. La Internațională nu se face diferențierea pe clase, subiectele sunt aceleași. Special pentru concurs, am stat două săptămâni la Sinaia, unde ne-am pregătit cu echipa, înainte de asta - o lună la București - pentru selecție și pregătire. La Olimpiadă, înainte de concurs, nu ne mai pregătim.

– Sunt cărți din care să te pregătești?

– Culegeri. Pe cele în română le-am terminat în clasa a X-a. Am culegeri în engleză trase la xerox și câteva primite.

– În afara concursului, ce ați mai făcut?

– Pe 4 iulie, am văzut artificiile din Washington. Au fost excursii la grădina zoologică, în centru Washingtonului, care e imens, în Baltimore, la un parc de distracții. Organizarea Olimpiadei a costat aproximativ 4 milioane de dolari.

– În vacanța asta, ce mai faci?

– Stau acasă. Tot plecat am fost. Și în 31 august sau 1 septembrie plec la facultate, la Harvard.

CĂTĂLINA LATU
Foto: AL. MARIANUȚ

Noul Oficiu Județean de Cadastru, Geodezie și Cartografie

CU DENUMIRE VECHE ȘI ACTIVITATE ÎMBUNĂTĂȚITĂ

Începând din această lună, conform OUG 70/2001, în fiecare județ s-au înființat Oficii Județene de Cadastru, Geodezie și Cartografie, prin reorganizarea fostelor OJCGC și desființarea Oficiilor de Cadastru Agricol și Organizarea Teritoriului Agricol (OCAOTA).

Fostul OJCGC Arad a funcționat din 1997, în baza Legii 7/1996 și se ocupa cu coordonarea, organizarea și recepționarea tuturor măsurătorilor din județ. OCAOTA făcea măsurători doar la Legea 18/1991. De acum, unindu-se cele două oficii s-au unit și activitățile lor. Denumirea noii instituții a rămas însă aceeași.

Organizarea noului OJCGC este prevăzută de HG 590/2001. Conform acestei hotărâri, instituția ar trebui să aibă 68-70 de angajați. „La noi sunt 28 de posturi, însă ocupate doar 11. La fostul OCAOTA sunt 37 de persoane. Rezultă că vom mai avea nevoie de oameni. Nu se pune problema disponibilizării nici unui angajat. Fiecare ce-a făcut până acum, va face în continuare", spune ing. Maria Boroș, director general interimar al noului OJCGC Arad, care a fost până acum director general al fostului OJCGC.

Personalul Oficiului Județean de Cadastru, Geodezie și Cartografie Arad trebuie să susțină o atestare, în termen de 45 de zile de la intrarea în vigoare a HG 590, adică până pe la mijlocul lunii august. OJCGC este în subordinea Ministerului Administrației Publice, iar ca surse de finanțare are venituri extrabugetare și alocații de la bugetul de stat.

„Eu mă bucur foarte mult că ne-am unit acum. În '97, când ne-am desprins din OCOT, s-a creat o zâzanie între specialiștii de la OJCGC și OCAOTA. Acum cred că se va crea o unitate între specialiști. Vom avea și condiții bune de lucru", adaugă Maria Boroș.

Sediul în care a funcționat fostul OJCGC, pe strada V. Milea, rămâne sediul principal al noului Oficiu. Aici va fi biroul directorului general, contabilitatea și biroul de experți, ce va controla toate lucrările de înscriere în cartea funciară. Activitatea noului OJCGC se va desfășura și la parterul fostei Direcții Agricole, pe str. Closca, unde până acum a funcționat OCAOTA. Spațiul respectiv trebuie renovat și amenajat. Apoi aici va fi mutată și arhiva Oficiului.

La începutul lunii, la București, a avut loc o întâlnire între directorii interimari ai Oficiilor Județene și ministrul Octav Cozmâncă și președintele Oficiului Național de Cadastru, Geodezie și Cartografie, secretarul de stat Alexandru Radocea. „Se dorește ca noua instituție să fie utilă și respectată în fiecare județ. Orice țară civilizată are cadastrul pus la punct. La noi încă nu e așa", mai spune doamna Boroș.

GERLINDE KNAP

„CEL PUȚIN TREI MEDALII LA EUROPENE"

Președintele CSM Conar, Eugen Roman, este încrezător în sportivi și în sponsorul său

– Domnule președinte, anul trecut a fost bogat în rezultate internaționale de prestigiu ale sportivilor CSM Conar Arad. Iulian Raicea a obținut singura medalie, de bronz, a sportului arădean la Jocurile Olimpice de la Sydney, în proba de pistol-viteză. Jucătoarea de tenis de masă Otilia Bădescu s-a clasat pe locul 5 la aceeași întrecere, ocupând poziția a treia cu echipa României la Campionatul Mondial. Anul acesta, până acum, pe plan internațional am remarcat un loc 5 la Campionatul Mondial, locul 1 la Jocurile Francofoniei (Otilia Bădescu) și locurile 3, 2 și 4 ale lui Iulian Raicea la Jocurile Balcanice, respectiv Cupele Mondiale de la Milano și München. Ar mai fi locul 3 al Otiliei la Top 12 Europa, însă acest rezultat nu intră în calculele MTS. Cum explicați acest ușor regres?

– În primul rând, aș spune că întâlnirile pe care le am cu redacția sport a ziarului dvs. sunt mereu binevenite și doresc, pe această cale, să vă mulțumesc pentru sprijinul acordat. Într-adevăr, prima jumătate a anului 2001 nu ne-a adus prea multe satisfacții. Otilia Bădescu nu și-a atins obiectivul unei medalii la Campionatul Mondial. A decepționat Lucia Mihalache la Cupa Mondială din Italia, după care a revenit puternic pe plan intern, cu un record național. Eu am convingerea că după Campionatele Europene de tir (Zagreb) și de tenis de masă (Terni), la care avem cinci trimiși, zestrea clubului nostru se va mări cu cel puțin trei medalii. Sper într-o figură frumoasă a tuturor sportivilor: Lucia Mihalache (tir-talere), Iulian Raicea, Marius Cenădan (tir), Dana Dodean și Adrian Dodean (tenis de masă).

– Ce ne puteți spune în privința ultimilor, ținând cont de faptul că ei reprezintă viitorul?

– Am semnat contracte cu Dana și Adrian Dodean, pe o durată de opt ani. Clubul are sarcini bine definite, de care consider că s-a achitat până în prezent. Ei se constituie, așa cum ați menționat, în viitorul tenisului de masă arădean și românesc. Prin transferul lui Marius Cenădan, am izbutit să ne asigurăm serviciile unui sportiv cu perspective chiar mai mari decât ale lui Iulian Raicea. Îndeplinim toate condițiile financiare: indemnizații, premieri, atât lui cât și antrenoarei Monica Toth.

– Care este situația celorlalte secții?

– O secție cu bătaie lungă este cea de gimnastică aerobică sportivă. La următoarele Jocuri Olimpice, unde gimnastica aerobică va fi sport demonstrativ, vom putea avea reprezentanți. Din anul 2008 această ramură va deveni olimpică. Vom organiza în premieră la Arad, în luna noiembrie, Campionatele Naționale și „internaționalele" ale României de aerobic sportiv, la Teatrul de Stat. Este o secție unicat, cu formații complete la toate categoriile de vârstă. De asemenea, nu pot să fac abstracție de secția de gimnastică. Constantin Covaci, component al echipei olimpice de seniori, va participa la Campionatul Mondial și are toate șansele să ne reprezinte la J. O. de la Atena, în 2004. Nu în ultimul rând, la fete, după ani de anonimat, am ajuns să avem o campioană națională - Sânziana Mitric, la categoria a IV-a.

– Să trecem, prin urmare, la rezultatele obținute la Campionatele Naționale.

– S-au obținut până în prezent 62 de medalii la „naționale", dintre care 13 de

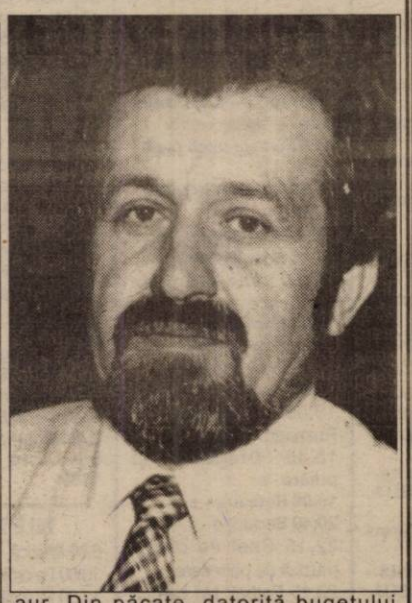

aur. Din păcate, datorită bugetului restrâns - ne-a fost alocată o sumă egală cu cea din anul trecut - avem restanțe la achitarea contravalorii a 30 de medalii. Încercăm să recuperăm o parte a banilor prin procesul intentat firmei Opus Lux Mundi, care nu a terminat construcțiile la cantina clubului.

– În speranța pe care o nutrim, că la C. E. se vor obține medalii, cum sunteți, așadar, pregătit de premiere?

– Nădăjduiesc ca „gura de aer" să vină de la președintele de onoare al CSM Conar, dl. director general al S. C. Conar SA, Dimitrie Cinah. În acest sens, i-am înaintat situația cu sportivii participanți la competițiile internaționale, iar dl. Cinah, prin calitatea pe care o are și prin dragostea dânsului față de sport, cred că ne va onora blazonul, acordând respectivele sume. Dl. director întotdeauna ne-a spus: „Rezultate să fie, restul problemelor se rezolvă!" Așa încât rămânem optimiști.

ALEX. CHEBELEU
ADRIAN HĂRȚĂU

POLOIȘTII ARĂDENI, LA A PATRA VICTORIE

Ieri dimineață la Bazinul din Pădurice, s-a disputat, în devans, la cererea echipei bucureștene, partida Astra Arad- Steaua, câștigată de arădenii pregătiți de antrenorul Martin Liptak, cu scorul de 10-2 (1-0, 2-2, 5-0, 2-0). Este a patra victorie a tinerilor poloiști de la Astra, după ce joi au învins pe Dinamo cu 10-0, în acest turneu care a început miercuri și se încheie duminică. Iată lotul arădean în partida cu Steaua: Constantin, Kurti, Zach-Miloș, R. Ranca, Moldovan, Samuilă, F. Ranca, Szeredi, Cotrău, Mod, Iuhasz, Perian, Tripon, Târmovean, Stolcz.

Echipa arădeană mai are de disputat astăzi două meciuri, cu Liceul Dimitrie Bolintineanu București (dimineață) și cu CSȘ Nr. 6 București (după-amiază), turneul încheindu-se duminică la prânz.

Cel de-al treilea tur al Campionatului Național de polo pentru juniori III se va disputa în perioada 21-25 august, pe terenul primei clasate după acest turneu. Or, cum Astra Arad este neînvinsă până acum, cu 11 victorii din tot atâtea meciuri, înseamnă că și ultimul act al campionatului se va disputa la Arad.

C. ALEX.

TRICOUL ROȘU ȘI CRIȘUL CHIȘINEU-CRIȘ AU SPUS „PAS" DIVIZIEI D

Două dintre formațiile de tradiție în fotbalul județean, Tricoul Roșu (fosta Blănarul) și Crișul Chișineu-Criș se găsesc în pragul desființării.

În cazul primeia, dezinteresul total al fabricii de textile, în sensul nesusținerii în nici un fel a activității fotbalistice, a determinat „nucleul" de jucători ce a ținut echipa în viață în sezonul trecut prin eforturi proprii să spună: gata! **„Nu mai avem cu cine, nu mai avem cu ce. În Divizia D e imposibil să ții un jucător dacă nu îi oferi o minimă satisfacție financiară. Bani din propriile buzunare nu mai scoatem. Nu are rost să ne mai chinuim și de aceea renunțăm acum, să nu mai încurcăm pe nimeni"** - ne-a spus Emil Szabo, căpitanul echipei Tricoul Roșu.

Fotbaliștii din Chișineu-Criș au fost anunțați de primarul Gheorghe Burdan că instituția pe care o conduce nu mai este dispusă să sprijine formația locală. În atare condiții, antrenorul Gheorghe Feke nu s-a mai prezentat la echipă, de reînceperea pregătirilor nici nu poate fi vorba, deci totul pare a se duce pe apa sâmbetei. Prin faptul că joi, la fixarea etapelor din turul diviziei D, delegatul din Criș a lipsit cu desăvârșire, se întregesc temerile cu privire la „decesul" iminent al echipei Crișul Chișineu-Criș. Păcat!

CĂLIN MNERIE

Handbal

SAFILAR LA MONEASA

Handbaliștii echipei Safilar (noua denumire a Mureșului Universitatea Arad, din Divizia A) se vor afla începând de luni, în cantonament la Moneasa. Reluându-și pregătirile în cursul lunii iulie, arădenii s-au antrenat până în prezent pe plan local, sub comanda lui Ștefan Deacu și Ioan Buruc, la stadionul Aris. Din lot nu mai fac parte Dreghici și Olaru, la care s-a renunțat, golul lăsat de cei doi jucători cu experiență, încercând să fie umplut prin promovarea a șapte juniori de la Școala sportivă: Vaidasigan, Peter, Vitișan, Chindriș, Gabor, Florea și Hedrișteanu.

A. H.

Reprezentativa feminină de baschet a României a învins, cu scorul de 103-49, echipa Egiptului

Reprezentativa feminină de baschet a României a învins, joi, cu scorul de 103-49, echipa Egiptului, într-o partidă din cadrul Jocurilor Francofoniei, care se desfășoară la Ottawa. România, care ocupă locul al doilea în Grupa B, după Polonia, va disputa, vineri, ultimul meci din grupă, cu reprezentativa Senegalului. Reprezentativa română are trei victorii din patru partide, fiind învinsă doar de Polonia, cu 63-73 și cîștigînd partidele cu selecționatele Marocului (scor 66-60) și Canadei (scor 75-54).

Baschet

WEST PETROM S-A ÎNSCRIS ÎN CUPA KORAC

Mâine începe în stațiunea Mamaia, de pe litoralul Mării Negre, cantonamentul echipei campioane de baschet masculin, West Petrom Arad. După câteva ședințe de pregătire desfășurate în aer liber și la Sala „Decebal", antrenorul principal Dragan Petricevic s-a hotărât asupra lotului care va face deplasarea spre Constanța. El este format din Veres, Marjanovic, Apostol, Burlacu, Szijarto, Dehelean, Simunovic, Konakovic, Betea, Negulescu, Boric, Iov, Bojtos (ultimii trei de la echipa de tineret). Lor li se va alătura Toni Alexe, care urmează să revină din SUA. Ultimele noutăți intervenite s-ar numi Bogdan Betea (Elba Timișoara) și Cristian Negulescu. Primul așteaptă decizia favorabilă a Biroului Federal, pentru a deveni jucător liber de contract, în vreme ce Negulescu (24 ani, 1,96 m) este un baschetbalist plecat peste Ocean cu zece ani în urmă, care a activat la nivel de colegiu în SUA. Aproape sigur, Negulescu va îmbrăca tricoul petroliștilor, întrucât calitățile îl recomandă. În altă ordine de idei, echipa a fost înscrisă în viitoarea ediție a Cupei Korac, în cadrul căreia speră într-un parcurs cât mai lung și o evoluție pe măsură.

A. HĂRȚĂU

Mini-fotbal

CUPA IMAR ȘI-A DESEMNAT ÎNVINGĂTOAREA

Timp de două săptămâni, pe terenul CSȘ Gloria din Subcetate s-a desfășurat a VI-a ediție a Cupei IMAR, inter-secții, la mini-fotbal, în organizarea Sindicatului Liber din întreprinderea arădeană cu același nume.

Sufletiștii **Virgil Culda** - președintele Sindicatului Liber și **Marian Gușatu** - vicepreședinte au făcut tot ce le stă în putință pentru ca întrecerea să se desfășoare în cele mai bune condiții.

La început, echipele participante au fost împărțite în două grupe, iar în semifinale s-au calificat: Secția a VI-a, B.S.A., Secția a IV-a și Secția a III-a.

Rezultate

• Secția a VI-a - B.S.A. 3-2; • Secția a IV-a - Secția a III-a 1-2.

Finala mică: Secția IV - B.S.A. 1-2

Finala mare: Secția VI - Secția III 5-0

Festivitatea de premiere a fost oficiată de dl. ing. **Andrei Grecu**, directorul general al S.C. IMAR S.A., iar fondul de premiere a fost consistent.

Locul I - 2.500.000 lei + cupă; Locul II - 2.000.000 lei; Locul III - 1.500.000 lei; Locul IV - 1.000.000 lei.

Nu au fost uitate nici celelalte echipe: Secția VII (700.000 lei, loc V); Secția I (500.000 lei, loc VI); Secția V (300.000 lei, loc VII) și SDV (200.000 lei, loc VIII). Cel mai bun portar Dan Mureșan (B.SA.) și cel mai bun jucător: Doru Gligor (Secția VI) au primit câte 200.000 lei.

Iată lotul echipei învingătoare (Secția VI): D. Brad, V. Burcușel, A. Hovaihs, O. Miar, D. Gligor, P. Monăilă, I. Ionică, M. Muscalu, I. Diaconu, V. Aiftincăi, D. Petraș, F. Ardelean, M. Lung. **Antrenor:** Mircea Lung. **Președinte:** Pavel Haniș.

Au fluierat arbitrii divizionari: Dan Ologeanu și Claudiu Tripa. Rezervă a fost Marius Axente, iar observator Dan Ologeanu.

Următoarele acțiuni ale Sindicatului Liber din S.C. IMAR vor avea loc în luna septembrie: Memorialul „Nicolae Jurcă" la tenis de masă (ediția III-a) și Cupa de Toamnă la fotbal, unde vor participa mai multe echipe sindicale din întreprinderile arădene.

DANIEL SCRIDON
RADU ROMANESCU

Sub semnul incertitudinii

S-A FIXAT PROGRAMUL LA „ONOARE"

Ieri, la sediul A. J. F. Arad s-a stabilit programul turului Campionatului Județean „Onoare" - ediția 2001-2002. Meciurile primei etape, ce se vor desfășura pe 18 și 19 august, de la ora 18,00, sunt: **Seria A:** Sânleani-Felnac, Zimand Cuz-Bârzava, CPL-Zimandul Nou, Sântana-Satu Mare, Munar-Ghioroc, Sânpetru German-Macea, Dorobanți-A. S. Telecom, Zăbrani-Șeitin; **Seria B:** Sintea Mare-Moneasa; Covăsânț-Crișana Sebiș, Beliu-Dinamo Sebiș, Nădab-Berechiu, Zărand-Șepreuș, Bocsig-Dezna, Apateu-Gurahonț, Hășmaș-Șicula.

Trebuie spus de la bun început că cel puțin trei formații introduse în urmă pentru tragere la sorți sunt de fapt simple „fantome". În seria A, Voința Munar va lăsa locul echipei din „Promoție", Banatul Vinga, în timp ce în seria B, Crișana și Dinamo Sebiș vor fuziona și vor juca sub titulatura ultimei, iar după câte se aude, Minerul Moneasa și-ar fi pierdut jucătorii în favoarea altor formații, fiind în imposibilitatea de a mai evolua în campionat. Dacă acest zvon se confirmă, echipa din Hălmagiu este prima rezervă pentru locul lăsat vacant de „mineri". Vești bune ar putea primi și Flacăra Țipari, care, de abia așteaptă ca CPL-ul să urce din nou în „D" (în locul celor de la Tricoul Roșu sau Crișul Chișineu Criș), pentru a-și recăpăta poziția pierdută la finele sezonului trecut.

CĂLIN MNERIE

STEAUA O POATE ÎNTÂLNI PE DINAMO KIEV

Ieri a avut loc tragerea la sorți a meciurilor din cadrul turului trei preliminar al Ligii Campionilor la fotbal. Dacă o va depăși pe Sloga Jugomagnat (Macedonia) în turul doi preliminar, Steaua București va da piept cu Dinamo Kiev din Ucraina, 7-8 respectiv 21-22 august (primul meci acasă).

A. H.

Sâmbătă, 21 iulie 2001

TVR 1
7,00 Tezaur folcloric
7,50 Zorro - s.
8,40 Desene animate
9,25 Theodore Rex - comed. SUA, 1996
11,00 La telefon, muzica populară
11,30 Povești la drumul mare
11,50 Auto Club
12,30 Casa mea
13,00 Frumoasele școlii - s.
13,50 Jurnalul de prânz
14,00 Des. animate
14,30 Festivalul Național de muzică ușoară Mamaia copiilor, 2001
16,00 Debut 50 Plus
17,15 Alege muzica!
18,05 Teleenciclopedia
19,05 Ora G
20,00 Jurnal.Meteo.Sport
20,25 România în presa lumii
20,30 Ghici cine vine la tine? - emis. de divertisment
22,00 Amy - s.
22,50 Jurnalul de noapte
23,00 Dash și Lilly - biografic, SUA, 1999
0,45 Debut 50 Plus - rel.
2,00 Jurnal.Meteo.Sport - rel.
2,30 Ora G

TVR 2
7,00 Femeia misterioasă - s. rel.
8,05 Răscruci
8,35 Călătoriile lui Ics
9,05 On line
9,35 Universul cunoașterii
10,35 Arta apărării
11,05 În direct - s.
11,35 Wishbone - s.
12,00 Desene animate
12,30 Arca lui Noe
13,05 Cum am devenit african - s.
14,00 Știri
14,05 Atlas
14,40 Călătorind prin țară
15,10 Bărbați, la cratiță!
16,10 Planeta singuratică
17,00 Vacanță cu trupa DP2
18,30 Telejurnal TVR2
18,40 Murmurul amintirilor - dramă, Italia, 1999
20,15 Cinematograful, o istorie vie
21,00 Scurte povestiri cinematografice - s.
21,30 Supranaturalul
22,40 Știri
22,45 Nobel Peace Prize Concert 2000
(s) 23,35 Despre viață și sex
0,20 TVM. Mesager
(l) 0,50 Diamantele morții - thriller, SUA, 1994-rel.

PRO TV
7,00 Desene animate - Regele Arthur
7,30 Desene animate - Aventuri trăznite -primul episod
8,00 Desene animate - Mica sirenă
8,30 Desene animate - Peter Pan
9,15 Desene animate - Războiul fiarelor
9,45 Apărătorii planetei - s.
10,15 Pokemon - d. a.
10,45 Cei mai frumoși ani - s.
11,45 O familie obișnuită - s.
12,15 Gilette - lumea sportului
12,30 ProMotor
12,55 Știile Pro TV
13,00 Nebun după tine-s.
13,30 O mamă și jumătate - s.
14,00 Ultima dorință - dramă/acțiune, SUA, 1993
15,45 Călătorie spre centrul pământului
(l) 16,30 Un nou tată - dramă, psihologie, SUA, 1998
18,15 Quiz show cu Teo
19,00 Știrile Pro TV
(l) 19,30 Instinct fatal - parodie/acț., SUA, 1993
21,30 Vara ispitelor
23,00 Răzbunare fără limite - s.

TV ACASĂ
5,15 Miracolul iubirii - s.rel
7,15 Știrile de Acasă - rel.
7,55 Căsuța poveștilor - rel.
8,15 90-60-90 Fotomodele - s. rel.
9,15 Femeia vieții mele - s., rel.
12,30 Dreptul la viață - s., rel.
13,15 Seducție - s., rel.
14,45 Șoimii călători - s.
15,15 Xena, prințesa războinică - s.
16,00 Gemenele - s.
16,30 Soțul și soția - s.
17,00 Doctorul casei
17,30 La casa de vis
18,00 Acasă la... cu Ruxandra Săraru
18,30 Dragoste și putere - s.
19,00 Rețeaua - s.
20,40 Seducție - s.
22,15 Chef de chef - muzică de petrecere
23,15 Fotbal: Un campionat fără egal: Rapid - Brașov
1,00 Latino party - s.
1,30 Dragoste și putere - s.rel.
1,55 Acasă la români-rel.
3,10 Muzica de acasă

HBO
7,40 Cine vrea pielea lui Roger Rabbit? - comed. SUA, 1998
9,20 Afaceri necurate - acț. SUA, 1998
10,50 Omuleții de sub casă - av., SUA, 1998
12,15 Stargate SG-1 - s.
13,00 Turbulențe 2: Frica de înălțime - acț. SUA, 1997
14,40 Viața e frumoasă - dramă, Italia, 1997
16,35 Școala sub teroare - horror, SUA, 1998
18,20 Impostorii - comedie SUA, 1998
20,00 Nuntă cu cântec - comedie romantică, SUA, 1998
21,30 Tango și Cash - acț. SUA, 1989
23,10 Umbra vampirului - horror, SUA, 2000
0,40 Dușmanul dușmanului meu - acț., SUA, 1999

PRIMA TV
7,00 Program pt. copii
11,00 Sport Magazin
14,30 Motor
15,00 Exploziv
15,25 Clip Art
15,30 Bum Bum - show
17,30 Strada milion - emis. cu haz
18,00 Focus
19,00 Vară fără limite
20,00 Fiul favorit - thriller, SUA, 1988
21,30 Music Star
23,30 Strada milion
0,00 Confesiuni erotice - erotic, SUA
1,30 Focus - rel.

TELE 7 ABC
8,00 Muzică
10,00 La ordinea zilei - rel.
11,00 Muzică
12,00 Domino - rel.
13,00 Din lumea altora - rel.
15,30 Documentar
16,00 Lumea misterelor
17,00 Club ABC
18,00 Germania astăzi - doc.
19,00 Muzică
20,00 As Show
21,00 Telejurnal
21,30 Muzică
22,00 Îți mai aduci aminte, Doamnă?
22,45 Telesport
0,30 Din lumea altora - rel.
2,30 Club ABC
3,20 Muzică
6,00 Telejurnal - rel.

ANTENA 1 – TV ARAD
7,00 Fir întins
8,00 Fii „Fresh 'Neața" - emisiune matinală de pe litoral
10,00 Știri TVA - rel.
10,30 Lumea mare a celor mici
10,50 Publicitate, promo
11,00 Un început nou
11,30 Păstorul ce bun
12,00 UVVG se prezintă
13,00 Detectivii Hart - s.
14,00 Orient Expres - talk show
16,00 Totul va fi bine
(l) 18,00 Sheena - s.
19,00 Observator
19,50 Sport
20,00 Casa de pe strada Caroll - thriller, SUA, 1988
22,00 Party Time - emisiune de divertisment de pe litoral
(n) 0,00 Love Line: Secretul Rebeccăi - erotic, SUA, 1999
1,30 Observator - rel.
2,30 Detectivii Hart - s. rel.
3,30 Totul va fi bine - rel.
5,30 Fir întins - rel.
6,00 Roata de rezervă - rel.
6,30 Casa de piatră - rel.

TV INTERSAT
8,55 Deschiderea programului
9,00 Arena - film
10,30 Desene animate: Cartuna Show
11,00 Știrile Intersat
12,00 Accidente - f.
13,30 Știrile Intersat
14,00 Medicul de familie - s.
14,30 Căile ferate britanice - s. ep.1
15,00 Frigul tristeții - f.
16,30 Din culisele grădinii zoo - s.
17,00 Neon Rider - s.
17,45 Aventurierii - s.
18,15 Știrile Intersat
19,00 Casa de nebuni - s.
19,30 Muzică populară
20,00 Show cu ecou
22,00 Știrile Intersat
22,30 Voodoo - f.
0,00 Erotica
5,00 Închiderea programului

EUROPA FM (89,3 MHz)
6,00-10,00 O dimineață de milioane cu Dan Creța (8,00 Jurnalul de dimineață); 10,00 Turul României cu C. Stănciulescu; 12,00 Ora de film; 13,00 Jurnalul de prânz; 14,00 După-amiaza de week-end cu R. Constantinescu; 16,00 Europa top-hit cu Denis Ciulinaru; 18,00 Jurnalul de seară; 18,30 Discuri pe bandă cu Cristi Preda; 23,00 Europa lângă tine

RADIO PRO FM (92,1 MHz)
7,00 - 10,00 TOATĂ LUMEA PRO FM - cu Cătălin Lăpușcă; **10,00 - 11,00 CINE-VERITĂ** - cu Ada Rosetti; **11,00 - 14,00 CHEFACI ÎN WEEK-END** - cu Vali Bărbulescu; **14,00 - 16,00 TOP 30 AIRPLAY PRO FM** - cu Cristi Schnebli; **16,00 - 19,00 PRO FM PARTY LINE** - cu Mihai Gurei; **19,00 - 22,00 281.976** - cu Cătălin Lăpușcă; **22,00 - 23,00 DECADANCE** - cu DJ Mike; **23,00 - 3,00 HOT PARTY MIX**

RADIO ARAD & RADIO CONTACT (99,1 MHZ)
6,00 Super week-end; 8,00 Dimineață de week-end; 10,00 Bătălia hiturilor ; 11,00 Fabrica de hituri ; 12,00 Super 50 (ediție specială); 15,00 Sună la Sorin; 18,30 Contact Film; 19,00 Romanian Top 100; 21,00 Seară de weekend; 22,00 Până mâine dimineață

RADIO TIMIȘOARA
6,00 Ceasurile dimineții; 8,00 Muzică populară cu dedicații; 10,00 Pop matineu; 11,00 Magazin sportiv estival; 12,00 Pop matineu; 13,00 Emisiune în lb. germană; 14,00 Emisiune în lb. maghiară; 15,00 Emisiune în lb. sârbă; 16,00 Actualitatea în 60 de minute; 17,00 Jurnal în culori; 17,10 Viața literară; 17,30 Românii de peste mări; 18,00 Pe undele Europei; 19,00 Radiojurnal; 19,15 Balul de sâmbătă seara; 20,50 Călătorie în lumea poveștilor; 21,00 Sâmbăta sportivă; Știri: 6.00; 7,55; Radio Jurnal: 7,00; 19,00.

RADIO SEBIȘ
6,00 Weekend matinal; 8,00 Floarea din grădină; 9,00 La sfârșit de săptămână; 12,00 România Top 100; 15,00 La porțile dorului; 16,00 Weekend Show; 18,00 21; 19,00 La mulți ani! - dedicații muzicale; **20,00 Show-ul de sâmbătă; 22,00 Latino Parti; 0,00 Disco Dance 21; 2,00 Weekend nocturn**

Redacția Adevărul nu își asumă răspunderea pentru modificările ulterioare intervenite în programele Radio - TV

Duminică, 22 iulie 2001

TVR 1
7,00 Ceasul deșteptător... la iarbă verde
8,00 Universul credinței
9,00 Desene animate
9,30 Laboratorul fantastic
10,30 Viața satului
12,00 Natație - Campionatele Mondiale de la Fukuoka, Japonia
13,05 De luni până duminică
13,50 Jurnalul de prânz
14,00 Desene animate
14,30 Festivalul Național de muzică ușoară Mamaia copiilor, 2001
(l) 16,00 Acțiune, motor! - s.
16,25 O altă realitate - s.
16,50 Bravo, bravissimo
18,20 Un înger printre noi - fantastic, SUA, 1994
20,00 Jurnal. Meteo
20,25 Agenda europeană
20,30 Gala Festivalului Național de muzică ușoară Mamaia copiilor, 2001
22,00 Hocus-pocus - comedie, SUA, 1993
23,45 Jurnalul de noapte
22,55 O vară... cu cântec
1,10 Șapte zile - s.
2,00 Jurnal.Meteo.Sport - rel.
2,30 Tezaur folcloric - rel.
3,10 Infomania

TVR 2
7,00 Planeta singuratică - rel.
8,00 În direct - rel.
8,25 Tradiții
9,00 Medalion de interpret
9,30 Ferma
10,30 Cronici votive
11,00 În direct - s.
11,30 Desene animate
12,00 Prietenii lui Piticot
12,45 Desene animate
13,15 Atenție la neatenție! - s.
13,30 Spectacolul lumii
14,00 Știri
14,05 Paradisul de lângă noi
14,35 Fetele în timpul verii
15,20 Pop Club
16,20 Călătoria lui Allen Strange - s.
17,10 O altă dimensiune
18,00 Spectacolul lumii
18,30 Telejurnal TVR 2
18,40 Mike Hammer, detectiv particular - s.
(l) 19,30 Star Trek: ultima frontieră - SF, SUA, 1989
(l) 21,15 Toți oamenii regelui - război, Marea Britanie, 2000
23,15 Știri
(s) Pericol maxim - acțiune, SUA, 1996

PRO TV
7,00 Desene animate - Regele Arthur - ultimul episod
7,20 Desene animate - Aventuri trăznite
7,45 Desene animate - Peter Pan
8,15 Desene animate - Mica sirenă
8,45 Desene animate - Omul de fier
9,15 Desene animate - Războiul fiarelor
9,15 Micii războinici - s.
9,45 Apărătorii planetei - s.
10,00 Pokemon - d. a.
10,30 Conor viteazul - s.
11,15 Războiul Rece - doc.
12,00 Pe urmele aztecilor - doc.
12,50 Știrile Pro TV
13,00 Nebun după tine - s.
13,30 O mamă și jumătate-s
14,00 Familie renăscută - biografic/dramă, Franța, 1991
15,45 Lungul drum spre casă - dramă/psihologic, SUA, 1998
17,15 Drumul spre succes în Melrose Place și Beverly Hills - episod special
18,15 Bilet de vacanță
19,00 Știrile Pro TV
19,30 Orașul Judecății de Apoi - comedie/romantic, SUA, 1991
21,30 Vara ispitelor - LIVE
23,00 Marcă înregistrată
23,30 Răzbunare fără limite - s.
0,30 Poltergeist: moștenirea - s.

TV ACASĂ
7,30 Xena, prințesa războinică - rel.
8,15 Gemenele - rel.
8,45 Căsuța poveștilor - rel.
9,15 Femeia vieții mele - rel.
12,15 Dragoste și putere - rel.
12,45 Latino party - rel.
13,15 Seducție - rel.
14,45 Șoimii călători - s.
15,15 Xena, prințesa războinică - s.
16,00 Primii pași - primul episod
16,30 Soțul și soția - s.
17,00 Acasă la români
18,00 la-mă acasă!
18,30 Dragoste și putere - s.
19,00 Femei înșelate - s.
20,00 Șoimii călători - s.
(l) 20,30 Omul cu masca de fier - f. SUA/Anglia, 1977
22,20 Acasă la români - rel.
(l) 23,20 Chef de chef
23,50 Dragoste și putere - rel.
0,30 Muzica de Acasă

HBO
8,05 Averea lui Cookie - comedie, SUA, 1999
10,05 BASEketball - comedie, SUA, 1998
11,50 Buffalo 66 - dramă, SUA, 1998
13,40 Popeye - comedie, SUA, 1980
15,20 Pecker - comedie, SUA, 1998
16,50 Iubirea secretă a reginei Victoria - drag., Marea Britanie, 1997
18,35 Răfuială în micul Tokyo - acțiune, SUA, 1991
20,00 Castelul bântuit - horror, SUA, 1998
22,00 Stăpânul fantomelor - comedie, horror, SUA, 1996
23,45 Șacalul - thriller, SUA, 1998
1,45 Comportament deviat - suspans, SUA, 1998

PRIMA TV
7,00 Program pentru copii
11,00 Tradiții
11,30 Romania@large
12,00 Obiectiv
13,00 Viva duminica
17,00 Strada milion
18,00 Focus
19,00 Cârcotașii în Europa
20,00 Impact
21,00 Un bacșiș de două milioane de dolari - comedie romantică, SUA, 1994
23,00 Aici e de nol
0,30 Romania@large
1,00 Focus - rel.

TELE 7 ABC
8,00 Muzică
9,00 Îți mai aduci aminte, Doamnă? - rel.
10,00 Muzică
11,00 La ordinea zilei - rel.
12,00 În justiție
13,00 Cătălin duminical
15,45 Cinetour
16,30 Telecaricatura zilei
16,35 Clipuri muzicale
17,00 Forța destinului
18,00 Cutia muzicală
19,00 Muzică
20,00 As Show
21,59 Telecaricatura zilei
22,00 Loto - Pariul Trio
22,30 Cătălin duminical - rel.
0,30 Cinetour - rel.
1,30 Cutia muzicală - rel.
2,20 Muzică
5,00 Forța destinului
6,00 Telejurnal

ANTENA 1 – TV ARAD
7,00 Muzică populară
7,20 Publicitate, Promo
7,30 Viața spirituală
8,00 „Fresh 'Neața" - emisiune matinală de pe litoral
10,00 7 zile - retrospectiva săptămânală a Știrilor TVA
11,10 Noile aventuri ale lui Flipper - s.
12,00 Detectivii Hart - s.
13,00 Legenda comorii pierdute - dramă, SUA-Italia, 1957
15,00 Marele Premiu al Germaniei - transmisiune în direct de la Sachsenring
16,00 Totul va fi bine
18,00 V.I.P. - s.
19,00 Observator
19,40 Sport
20,00 Fiesta de duminică - emisiune de divertisment în direct
22,00 TeleEurobingo Show
(l) 22,30 Haideți să dansăm - dramă romantică, SUA, 1997
(l) 0,30 Femei înșelate - dramă, Franța, 1990
20,30 Observator - rel.
3,30 Totul va fi bine - rel.
5,30 Amintirile unui pelerin - rel.
6,15 V.I.P. - s. rel.

TV INTERSAT
8,55 Deschiderea programului
9,00 Un munte de curaj - film
10,30 Cerul dintre noi - s.
11,00 Știrile Intersat - rel.
12,00 Memorii din anul 1991
13,00 Life magazin
13,30 O altfel de lume
14,00 Știrile Intersat
14,30 Show cu ecou - rel.
16,30 Neon Rider - s.
17,30 Aventurierii - s.
17,45 Auto integral
18,15 7 x 7 (retrospectivă)
19,00 Arestarea lui Gotti - film
20,30 Ți-e teamă de întuneric? - s.
21,00 Casa de nebuni - s.
21,30 Ambulanța - film
23,00 7 x 7 - rel.
(n) 0,00 Erotica
5,00 Închiderea programului

EUROPA FM (89,3 MHz)
6,00-10,00 O dimineață de milioane cu Dan Creța (8,00 Jurnalul de dimineață); 10,00 Magazin deschis - cu C. Stănciulescu; 12,00 Prieteni fără cuvinte; 13,00 Jurnalul de prânz; 13,20 După-amiaza de week-end cu D. Ciulinaru; 18,00 Jurnalul de seară; 18,30 Interviurile Europa FM; 19,00 Europa Gold cu Dan Creța; 23,00 Europa lângă tine

RADIO PRO FM (92,1 MHz)
7,00 - 10,00 TOATĂ LUMEA PRO FM - cu Flavius Eșnican; **10,00 - 11,00 AUTOSHOW** - cu Nono Semen; **11,00 - 14,00 CheFACI ÎN WEEKEND** - cu Vali Bărbulescu; **14,00 - 16,00 HEAT PRO FM** - cu Mihai Gurei; **16,00 - 17,00 TOP TEN PRO FM** - cu Marius Dobre; **17,00 - 19,00 TONOMATUL PRO FM** - cu Cristi Dicianu; **19,00 - 21,00 281.976** - cu Flavius Eșnican și Cătălin Lăpușcă; **21,00 - 23,00 TOP 30 AIRPLAY PRO FM** - cu Cristi Schnebli - rel.; **23,00 - 24,00 DEEP BEATS** - cu DJ Sleek; **24,00 - 2,00 ZONA LIBERĂ** - cu DJ Vasile

RADIO ARAD & RADIO CONTACT (99,1 MHz)
6,00 Super week-end; 8,00 Viața spirituală; 8,30 Mileniul III; 8,45 Dimineață de week-end; 10,00 Sfânta Liturghie de la Catedrala Ortodoxă Arad; 12,00 Week-end în doi; 15.00 Contact FM; 19,00 Emisiune în limba germană; 20,00 Muzica secolului XX; 21,00 E numai rock'n'roll; 22,00 Contact FM

RADIO TIMIȘOARA
6,00 Radioprogramul sătenilor; 8,00 Universul credinței; 8,30 Diapazon coral; 9,00 Uniți sub tricolor; 10,00 Pop matineu; 11,00 Actualități, muzică, sport; 12,00 Duminica la prânz; 13,00 Emisiune în lb. germană; 14,00 Emisiune în lb. maghiară; 15,00 Emisiune în lb. sârbă; 16,00 Emisiune în lb. bulgară; 16,30 Emisiune în lb. cehă; 17,00 Emisiune în lb. slovacă; 18,00 Astra Română; 19,00 Radiojurnal; 19,15 Show-ul de duminică; 20,50 Călătorie în lumea poveștilor; 21,00 Curierul de seară; Știri: 6.00; 7,55; 10,00; 11,00; 12,55; 18,00; 20,00; 21,00; 21.55; Radiojurnal: 7,00; 19,00

RADIO SEBIȘ
6,00 Weekend matinal; 8,00 Cafeneaua duminicală; 9,00 Fotoliul de duminică; 12.00 Show 21; 14,00 Duminica împreună; 15.00 La porțile dorului; 17,00 Cutia Pandorei; 19,00 La mulți ani! - dedicații muzicale; **20,00 Cutia Pandorei; 0,00 Recitalul vedetelor; 2,00** Nocturna muzicală

Redacția Adevărul nu își asumă răspunderea pentru modificările ulterioare intervenite în programele Radio - TV

În baza Încheierii din ședința publică din 07.06.2001
SC EXPERT SA, lichidator al
SC AGROZOOTEHNICA CEALA SA Arad,

anunță vânzarea conform Legii 64/95, prin LICITAȚIE PUBLICĂ, DESCHISĂ, cu strigare a activului

GRUP LOCUINȚE SÂNTOMA

COMPUS DIN

9 blocuri locuințe și anexa plus teren aferent 17.917 mp cu drum comun în suprafață de 1.682 mp, imobil înscris în CF 60964 Arad, nr. top 256, 257, 259, 260, 261, 262/1 și cota indiviză din nr. top 258.

Prețul de pornire în licitație pentru întreg activul este de 850.000.000 lei, inclusiv TVA.

Activul poate fi vizitat la amplasamentul susmențional în zilele de luni - vineri între orele 9,00 - 14,30.

Licitația va avea loc în data 10.08.2001, ora 11,00 la sediul societății din Arad str. Dumbrava Roșie nr. 1.

Contravaloarea caietului de sarcini este de 1.000.000 lei/participant. Caietul de sarcini poate fi achiziționat începând cu data de 30 iulie 2001, zilnic între orele 9,00 - 14,30 la sediul societății.

Taxa de participare la licitație (nerambursabilă) este de 1.000.000 lei/participant. Garanția pentru înscrierea în licitație este de 10% din valoarea de pornire.

Înscrierile, achitarea taxei de participare, achitarea contravalorii caietului de sarcini și depunerea garanției pentru licitație se pot efectua până în data de 10 august 2001, ora 9,00 la sediul societății.

RELAȚII LA
tel. 092-343.782 dna Anghel Dana
sau zilnic între orele 9,30 - 14,30 la sediul societății.

(5927283)

Taxi MIRKO-MILI

TELEFON 230.530; 230.730

NON STOP
Angajăm 4 taximetriști cu mașină proprie
◆ Comisioane la domiciliu non-stop

● NOU ● NOU ● NOU

◆ **PRELUĂM COMENZI DE URGENȚĂ** la care se adaugă 10.000 în plus.

◆ *Am înființat 2 stații taxi cu dispecerat la Cabana „LIR" Insula a III-a și alimentara Str. Șaguna 137 (Șaguna colț cu Kogălniceanu).* (c.b.)

Partenerul dumneavoastră de drum

AUTO M.D.A.

ARAD, Calea Timișorii 50, Tel: 057 - 286.283, 286.085, Fax: 057-278.757, Modem 267.136, E-mail: auto_mda@arad.ro
Calea Radnei 205, Tel: 057 - 219.01 auto.mda@rdslink.ro

CONSUMABILE, ANVELOPE, ULEIURI, PIESE ORIGINALE
Toate le puteți găsi în magazinele noastre

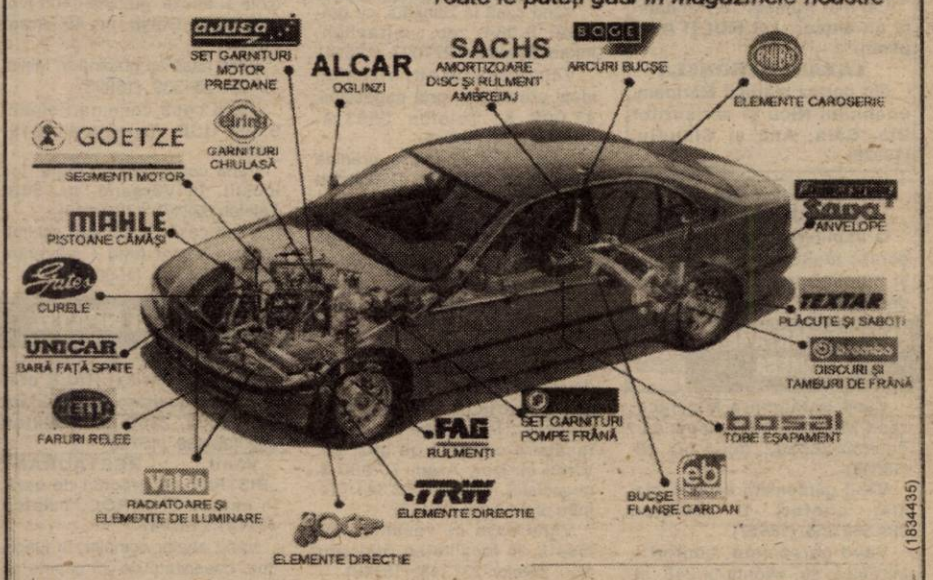

(1834435)

Angajează DIRECTOR DE VÂNZĂRI AUTOTURISME BMW

condiții: - studii superioare
- experiență în domeniul vânzărilor
- ușurință în comunicare și prezență agreabilă
- limbi străine - germană și engleză
- cunoștințe de operare pe calculator

se oferă: - instruirea în tehnici comerciale moderne
- venit foarte atractiv și șansa unei cariere în domeniu
- C-Vul se depune la sediul firmei Arad calea Timișorii nr. 50 sau la adresa de e-mail auto.mda@rdslink.ro până la data de 30.06.2001.

SC INSTAL IMPEX S.R.L.
Importator direct

Comercializează

- MINICENTRALE ȘI CAZANE DIN FONTĂ BOSCH - GERMANIA
- REZERVOARE SĂ SEMIÎNĂLȚIME LAGUNA, VISION - SLOVENIA
- RADIATOARE OȚEL DUNAFERR - UNGARIA
- SISTEME DE INSTALAȚII GEBERIT - ELVEȚIA
- ȚEVI ȘI FITINGURI DIN CUPRU SANCO-GERMANIA
- RACORDURI FLEXIBILE FLEXITUB - SPANIA
- ȚEVI ȘI FITINGURI Pe X Al Pe HENCO - BELGIA
- CĂZI DE BAIE KALDEWEI - GERMANIA
- BATERII ȘI ROBINETĂRIE KLUDI - GERMANIA
- SCULE ȘI DISPOZITIVE ROTHENBERGER - GERMANIA
- CONTOARE ZENNER

VĂ MAI OFERIM:
- țeavă și fitinguri PVC,
- țeavă și fitinguri polietilenă,
- obiecte și accesorii sanitare,
- tuburi izolatoare,
- fitinguri zincate,
- fitinguri GEBO,
- cădițe și cabine de duș.

PRODUSE DE CALITATE LA PREȚ DE IMPORTATOR

DEPOZIT: STR. A. ȘAGUNA NR. 29 TEL: 211.292, 213.172
MAGAZIN: STR. EPISCOPIEI NR. 24, TEL: 270.091

(2059901)

Atenție CONSTRUCTORI

S.C. SABINE S.R.L. ARAD

REDUCERI DE PREȚ

- ◆ ADEZIV PLASTIC ◆ ADEZIVI GLET PERETE
- ◆ VAR ◆ IPSOS ◆ CIMENT
- ◆ PLĂCI AZBOCIMENT ◆ PRAF DE MARMURĂ
- ◆ PLASĂ GARD L 1,2 L 1,5
- ◆ PLASĂ RABITZ
- ◆ VOPSELE ULEI ◆ DILUANT
- ◆ BLOCURI BETON T1, T2, T3
- ◆ CĂRĂMIDĂ EFICIENTĂ P4, P5

PROMOȚIONAL
„LA 50 SACI CIMENT - 1 SAC GRATIS"
„LA 100 SACI CIMENT - 2 SACI GRATIS"

MATERIALELE SE POT CUMPĂRA DIN DEPOZITUL NOSTRU ARAD, STR POETULUI 109 (LÂNGĂ ARAMIS), TELEFON 289.455

(5927284)

AGENȚII DE PUBLICITATE

SEBIȘ
Primăria orașului Sebiș
◆ Agent publicitar **Ciolea Mirela**
◆ Program 8,00 - 15,00
◆ Telefon 420.303

LIPOVA
S.C. ELCOTRANS S.R.L. Lipova
◆ Str. Bălcescu Nr. 16,
◆ Telefon 561.426 sau Fax 563.091
◆ program 7,30-15,30

INEU
Primăria orașului Ineu
◆ agent publicitar **Carmen Țole**
◆ program 8,00 - 15,00
◆ Telefon 092-846765

NĂDLAC
„GYURIAN"
◆ str. Griviței Nr.58
◆ agent publicitar **Gyurian Bohuslav**
◆ Telefon 474.580

CHIȘINEU CRIȘ
Primăria orașului Chișineu Criș
◆ Agent publicitar **Mihaela Brândaș**
◆ Program 8,00 - 15,00
◆ Telefon 520.098

SÂNTANA
Bibliotecă
◆ Agent publicitar **Alexandru Victoria**
◆ Program: 8,00 - 15,00
◆ Telefon: 462471

GURAHONȚ
Primăria orașului Gurahonț
◆ Agent publicitar **Alexandru Herlău**
◆ Program: 8,00 - 15,00

PÂNCOTA
S.C. ELIDOR
◆ Str. T. Vladimirescu, nr. 34
◆ Agent publicitar **Cristina Mihăicuța**
◆ Program: 8,00 - 15,00
◆ Telefon: 466.213

CURTICI
◆ Str. Vasile Goldiș nr. 1
◆ (Magazinul HOBBYLAND)
◆ Program: 9,00 - 18,00

SĂVÂRȘIN
Magazinul alimentar Mixt „HANS AUTO"
◆ Str. A. Iancu Nr. 411
◆ Telefon: 557.339

CERMEI
Primăria Cermei
◆ Agent publicitar **Florica Nagy**

SOMOȘCHEȘ
◆ Agent publicitar înv. **Ioan Nagy**
◆ Telefon: 511.860

VÂRFURILE
MĂGULICEA
◆ Agent publicitar **Sida Voicu**
◆ Telefon 127

ANUNȚURILE se primesc în regim de urgență și pot să apară în ziarul „ADEVĂRUL" de a doua zi.

Informații telefon **280.904**

ANIVERSĂRI

Cele mai frumoase 18 flori pentru
PETRONELA LAZĂR
cu ocazia MAJORATULUI, alături de cele mai sincere felicitări de sănătate, fericire și „LA MULȚI ANI". Din partea părinților, a surorilor Ioana, Meda și cumnatului Marlon. (18999)

Cei mai frumoși 18 trandafiri și un sincer „LA MULȚI ANI" pentru
LAZĂR PETRONELA
din partea mătușii Mărioara, unchiului Nicu și verișorilor Dia, Cătă, Ana și Claudiu. (19026)

Nepoatei mele dragi,
IONELA ARDELEAN,
la împlinirea celor 15 ani, îi doresc multă sănătate, fericire și numai bucurii în viață. Cu dragoste, bunica DOCHIA.

VÂNZĂRI APARTAMENTE O CAMERĂ

Vând garsonieră Micălaca, zona Miorița, lângă dispensar. Telefon 265392, după ora 16. (18512)

Vând garsonieră central, etaj 4/4, confort II. Telefon 094.568.858. (18657)

Vând garsonieră, confort I, Micălaca, str. Miorița bl 240, et. IV, preț 7.500 DM, negociabil. Telefon 262273, 261502, 094.775.796. (18814)

Vând garsonieră parter, str. Predeal, bloc G1, renovată și mobilată, preț 5.000 DM, între orele 18-21. Telefon 251010. (18949)

VÂNZĂRI APARTAMENTE DOUĂ CAMERE

Vând apartament 2 camere, decomandat, cf. I, et. I, bloc turn, Calea Romanilor. Telefon 247222. (19043)

Vând apartament 2 camere, Alfa. Telefon 093.436.802; 275336. (18600)

Vând apartament 2 camere, Calea Romanilor, acoperiș, îmbunătățit. Telefon 283455. (18516)

Vând apartament 2 camere, Micălaca, bl. 340. Telefon 263402. (18536)

Vând apartament 2 camere, îmbunătățit + garaj, Calea Romanilor. Telefon 285408. (18860)

Vând apartament 2 camere, zona Piața Romană. Telefon 216164. (18914)

Vând apartament 2 camere, confort I, parter, Micălaca, zona 700, Orizont, bun privatizare. Telefon 057-279007. (18918)

Vând apartament 2 camere, Vlaicu; negociabil. Telefon 244342. (18952)

Vând apartament 2 camere, confort I sporit, 78 mp, tot confortul. Telefon 246892. (18973)

Vând apartament 2 camere etaj I, ultracentral, garaj și un apartament 4 camere lângă BILLA, etaj 4/7 cu 2 garaje. Telefon 057 - 267793. (18971)

Vând apartament 2 camere, bucătărie, baie, comuna Semlac. Telefon 534269. (18997)

VÂNZĂRI APARTAMENTE TREI CAMERE

Vând apartament 3 camere, parter, Micălaca I. Telefon 265738.

Vând apartament 3 camere, Alfa, parter, îmbunătățit. Telefon 094.779.833. (18891)

Vând apartament 3 camere decomandate, Vlaicu. Telefon 229020, orele 16-20. (18840)

Vând apartament 3 camere, garaj, 21.000 DM. Telefon 273661. (18927)

Vând apartament 3 camere, contorizat, cu garaj sub bloc. Telefon 278789. (18901)

Vând apartament 3 camere Micălaca 300. Telefon 259188, 092.358.171; 092476.108. (18635)

VÂNZĂRI APARTAMENTE PATRU CAMERE

Vând apartament 4 camere, îmbunătățiri, etaj III, zona 500. Telefon 279675; 094.777.083; 094.621.954.

Vând apartament 4 camere, în Sebiș, preț negociabil. Telefon 094.129.040. (5552870)

VÂNZĂRI CASE

Vând casă la Sânpaul, cu grădină 8.064 mp, intravilan. Informații telefon 277027. (18514)

Vând casă pe str. Victoriei, ideal privatizare, preț negociabil, 45.000 $. Telefon 256314, 094.121.964. (18443)

Vând casă 4 camere, grădină 500 mp, str. Oltului nr. 12. Telefon 240711. (18539)

Vând casă, Pecica sau schimb cu garsonieră Arad. Telefon 093.436.802, 275336. (18600)

Vând casă în Vladimirescu, str. Progresului, nr. 21, 3 camere, baie, bucătărie, toate utilitățile. Telefon 514676, după ora 14. (18688)

Vând casă mare compusă din două apartamente, curte cu multiple construcții inclusiv două camere frigorifice, pivniță, încălzire centrală pe gaz, str. Vîrful cu Dor, Arad, 70.000 $, negociabil. Telefon 092.344.714, între orele 8-15. (18138)

Vând casă de vacanță nefinisată, în localitatea Bodrogul Nou. Telefon 237318. (18749)

Vând casă cu grădină în Aradul Nou. Telefon 286225, 095.650.050. (18655)

Vând casă deosebită în Podgoria Aradului, zonă turistică, aer ozonat, loc liniștit, posibilități 2 familii, grădină, teren arabil, vie. Telefon 285445. (18982)

Vând casă în localitatea Vladimirescu (zonă centrală), 85.000 DM. Telefon 057-514595. (18791)

Vând casă în Curtici, lângă strand, suprafață 500 mp, 4 camere, parchetate, încălzire centrală cu apă termală, baie, telefon, cablu, garaj, anexe multiple noi, apă curentă. Telefon 464291. (18807)

Vând casă de vacanță în Miniș, construcție din BCA, cu garaj mare betonat, teren 110 mp sau mai puțin în cea mai bună zonă, la deal, preț 17.500 DM. Telefon 095.468.765. (18806)

Vând casă, grădină mare, Pecica nr. 534. Telefon 219601, seara. (18854)

Vând casă tip vilă, model occidental, 5 camere, 2 băi, bucătărie americană, finisaje deosebite, utilități complete, Grădiște, str. Buciumului nr. 9B. Telefon 094.555.684. (18895)

Vând casă Pîrneava, str. Ef. Murgu nr. 65. Telefon 281669. (18898)

Vând casă nouă, posibilitate finisări interioare după dorință. Telefon 094.297.628. (18902)

Vând urgent casă în Gai. Informații telefon 246215. (18929)

Vând 2 case în Oradea, în aceeași curte, cu condiții excelente de locuit, în apropiere centru. Telefon 057-474668. (5914150)

Vând casă mare, gaz, apă, baie, garaj, grădină, posibil două familii, preț informativ 45.000 DM. Informații telefon 514601, Vladimirescu. (18424)

Vând casă cartier Grădiște, str. V. Moga, nr. 62, zilnic orele 11-19. (18605)

Vând casă mare, din cărămidă, 3 camere, str. Bucegi nr. 19, după ora 17. (18747)

Vând casă în Cartierul Funcționarilor, 3 camere, tot confortul + hală pentru atelier sau alte activități. Telefon 095.500.790. (18819)

Vând casă mare toate utilitățile, teren 1000 mp, localitatea Zimandul Nou, nr. 44. (18849)

Vând casă + grădină mare șosea, intrare Curtici, Zona Liberă, valoare 70.000 DM. Telefon 465126. (18950)

Vând vilă neterminată, teren 1500 mp Gai și casă centrală mare, str. Mărășești. Telefon 212351. (18938)

Vând casă mare cu grădină mare și cu toate anexele, în Vânători, nr. 75 sau schimb cu apartament bloc 3 camere. Telefon 282954. (18978)

Vând vilă ultracentral, toate utilitățile, pretabil pentru sediu firmă, cabinet medical, notarial etc., casă oaspeți. Telefon 057 - 230820 sau 092.971.652. (18970)

Vând urgent casă 3 camere, grădină, curte, baie, Livada, nr. 179, orele 18-22. (18982)

Vând casă pe str. Dorobanților, colț cu Doja. Telefon 210513. (18985)

Vând casă 4 camere, dependințe și anexe, grădină 1400 mp, localitatea Galșa, nr. 49, Arad. (18992)

Vând casă cu grădină în Miniș. Telefon 234339. (18993)

Vând casă comuna Felnac, 9.100 USD. Telefon 411219. (18992)

Vând casă, grădină mare, loc liniștit, în Vărșand, nr. 519. Telefon 522178. (7910316)

Vând casă Curtici sau schimb cu apartament Arad + diferență. Telefon 288864. (19003)

VÂNZĂRI SPAȚII

Vând (închiriez) HALE producție/depozitare, cu utilități, 500, 1000, 2000 mp. Telefon 092.429.430. (17739)

Vând RESTAURANT „BISTRO" cu grădină de vară, în centru GHIOROC. Telefon 461121. (18704)

Vând abator complet, în funcțiune, capacitate de 25 capete pe zi. Telefon 092.344.714, orele 8-15. (18138)

Vând avantajos spațiu comercial sau producție, 540 mp, parter bloc Șiria. Telefon 094.545.778. (18958)

Vând gherete în piețe. Relații la telefon 213345; 257471. (18961)

Vând urgent gheretă metalică, 1900 DM negociabil. Telefon 057 - 262515, 093.002.538. (18987)

VÂNZĂRI TERENURI

Vând 2,25 ha pământ la șoseaua Arad-Oradea. Informații telefon 095 886 825. (18736)

Vând loc casă Păuliș, suprafața 1300 mp, 16.000 DM, aproape șoseaua națională. Telefon 251006. (18963)

Vând 3200 mp teren intravilan, 100 m front la DN 7, în localitatea Radna - Lipova. Telefon 093.175.917. (18810)

Vând loc casă 820 mp, str. Clujului, nr. 201. Telefon 057 - 258098. (18858)

Vând 10 ha teren arabil parcele compacte. Informații localitatea Cermei, nr. 721, jud. Arad. (18911)

VÂNZĂRI AUTO

Vând MOTOARE DIESEL (Turbo) EUROPENE, garanție, act vamal. Telefon 093.570.094. (16107)

Vând Opel Senator 2,8 Automatic. Telefon 093.253. 651. (18657)

Vând Opel Astra 1995, Ford Transit 1994. Telefon 094.557.714. (18615)

Vând Peugeot 205, 1992; Volkswagen Golf 3 - 1993. Telefon 092.251.555. (18616)

Vând TV 35 roți duble spate, tractor U 650, remorcă 7.5 tone înmatriculată și presă balotat în stare de funcționare. Telefon 095.698.580. (7253242)

Vând combină de porumb știuleți, marca Zmaj, cu depănușător, tocător și buncăr hidraulic. Telefon 093.089.315.

Vând camionetă TV, roți duble, înmatriculată recent, preț negociabil. Telefon 276488.

Vând Renault Megane 1,6 argintiu, 1996, (cu sau fără vamă); Fiat Fiorino 1,3 Diesel, 1988 (dubiță) Telefon 094 555 460. (18707)

Vând rulotă tip Salonta pentru turism. Telefon 057-212832 sau 092.601.418. (18825)

Vând Nisan Bluebird Diesel, 1986, CIV, VT, stare funcționare, 3.400 DM și Citroen BX D. 4,5 lt. 1986, CIV, VT, stare funcționare, 3.500 DM. Telefon 092.571.342. (18826)

Vând tractor U-650, plug PP3-30, disc GD 3,2, remorcă 5 tone și PAC-6. Informații comuna Șepreuș. Telefon 532764. (18721)

Vând Dacia 1310 TX, demontată, fabricație 1985; Opel Omega BTDS, fabricație 1995 Diesel 2,5 clima, full electrice, înmatriculat. Telefon 057-283063 sau 095.773.063. (18630)

Vând elevator auto model Timișoara, stare foarte bună. Telefon 094.604.069. (18879)

Vând Dacia 1300 cu bord CN, preț 1000 DM. Telefon 285953. (18922)

Vând microbus Rocar, 1993, 11 locuri, preț 4500 DM, negociabil. Telefon 095.202.337. (18922)

Vând Ford Transit 2500 cmc Diesel, an 1993 și 1995, persoane. Telefon 092.172.196. (18612)

Vând motoare Diesel: Opel Kadette 1,6 D, Peugeot 1,9 D, Mazda 1,7 D, Toyota 1,5 D, Ford 1,6 D și motoare benzină: Golf, Passat, Opel etc; piese de schimb. Telefon 057 - 466530; 095.690.555. (18636)

Vând Dacia 1310, an fabricație 1991, preț negociabil. Telefon 266353. (18634)

Vând Dacia 1410, an fabricație, 1999, preț negociabil. Telefon 093.512.516. (18634)

Vând VW Passat Diesel și Ford Sierra Combi 1,6 înmatriculate p.f. Telefon 464398. (18775)

Vând tractor U 650, stare perfectă. Lipova, str. Matei Corvin, nr. 58. (5927803)

Vând tractor Raba 1800 cu plug cu 4 capuri, 6200 DM. Telefon 094.104.192, 057 - 469745. (18960)

Vând ARO camionetă stare bună, localitatea Nadăș 240. Informații Arad, telefon 286719. (18800)

Vând Saviem 7,5 tone, preț convenabil. Telefon 299509 după ora 18, zilnic. (18848)

Vând microbuz Toyota Hi-Ace Diesel, 1987, 2400 cmc, 6 locuri + marfă, înmatriculat PF. Telefon 092.241.525 sau 280088. (18974)

Vând Cielo an 1995, 40.000 km, coorean, AC, stare foarte bună. Informații telefon 230090, orele 18-20. (18989)

Vând microbuz Peugeot pentru piese de schimb. Telefon 095.614.341. (5552169)

Vând TV dubă, necesită reparații caroserie, 2.000 DM și combină C12, Secusigiu, nr. 395, telefon 188. (19009)

Vând Dacia 1310, an 1985, CIV, numere noi, 1.200 DM negociabil. Informații telefon 278236. (19012)

VÂNZĂRI ELECTRO

Vând casă marcat fiscală, nouă, Spazio Uno Piu, preț foarte bun. Telefon 094 621 968. (18751)

Vând, la prețuri avantajoase MAȘINI SPĂLAT AUTOMATE, TV COLOR, COMBINE FRIGORIFICE, garanție. Telefon 275681. (18404)

Vând CASE MARCAT FISCALE și CÂNTARE ELECTRONICE, omologate. Telefon 282829; 272727. (f. 2059562)

Vând MAȘINI AUTOMATE SPĂLAT, TV COLOR, COMBINE FRIGORIFICE, CONGELATOARE, prețuri avantajoase, garanție, postgaranție. Telefon 278500. (18404)

Vând MAȘINI de SPĂLAT AUTOMATE, modele noi, prețuri foarte mici. OFERIM GARANȚIE! Telefon 259339; 094.706.321. (18497)

Vând FRIGIDERE, CONGELATOARE, COMBINE, LĂZI și VITRINE FRIGORIFICE din GERMANIA, cu garanție. Telefon 259339, 094.706.321. (18497)

Vând TELEVIZOR (telecomandă), teletext, stereo, diagonala 37-67 cm, prețuri convenabile. Telefon 259339; 094.706.321. (18497)

Vând TV COLOR, COMBINE FRIGORIFICE, CONGELATOARE, MAȘINI SPĂLAT AUTOMATE, prețuri avantajoase, garanție, postgaranție. Telefon 284000. (18404)

Vând TV color diagonala 37-67, frigidere, combine și lăzi frigorifice + congelatoare, mașini automate, cu garanție 3-12 luni. Telefon 274600 orele 9-19; 241355 orele 19.30-22. (17543)

Vând COMBINE FRIGORIFICE, CONGELATOARE, MAȘINI SPĂLAT AUTOMATE, TV COLOR, prețuri avantajoase, garanție, postgaranție. Telefon 259001. (18404)

Vindem COMPUTER 486 complet 1.600.000 lei. Telefon 280260, 092.420.775, orar: 10-18. (18836,37)

Vând TV LG diferite modele, noi, import Germania, preț interesant. Telefon 280260, 092.420.775, orar: 10-18. (18836,37)

Vând TELEVIZOARE second-hand, prețuri foarte avantajoase. Telefon 280260, 092.420.775, orar: 10-18. (18836,37)

Vând MONITOR VGA de 14-15-17-19-21. Telefon 280260, 092.420.775, orar: 10-18. (18836,37)

Vând PENTIUM I 133 MHz, 32 RAM, 1 GB, monitor, tastatură, mouse, stoc limitat, 250 DM, Telefon 280260, 092.420.775, orar: 10-18. (18836,37)

Vând imprimante Deskjet HP, 40 DM. Telefon 280260; 092.420.775,(18836,37)

Vindem imprimante A 3 cu ace IBM/Epson 160 CPS noi, 300 DM. Telefon 280260; orele 10-18; 092.420.775, (18836,37)

Vând televizoare color, diferite modele, telecomandă, stereo. Telefon 219365, 093 380 028. (18430)

Vând televizoare color, cu telecomandă, garanție, prețuri negociabile. Telefon 092 746 364. (18778)

Vând Ericsson T28, Sony C5, Alcatel, Nokia 6110, 3210, Siemens C25. Telefon 094 144 161. (18794)

Vând aparat de înghețată stradal, preț avantajos. Telefon 258525. (18617)

Vând computer AMD K5, 166 MHz, HDD 1000 M, 16 MRAM, PV, PS, CDROM, SVGA 14" modem; preț avantajos. Telefon 095.476.383. (18966)

Vând congelator vertical cu vitrină. Telefon 093.253.651. (18657)

Vând televizoare color diferite diagonale, telecomandă, teletext, garanție. Telefon 264004. (19000)

VÂNZĂRI DIVERSE

Vând ȚIGLA MARSILIA - portugheză, fabricație Sighișoara, 6.750 lei/buc; BLOC CERAMIC 290/240/140, 9.950 lei/buc; TERASIT MOZAIC; PRAF MARMORĂ; DEȘEU MARMORĂ. Se asigură transport! Telefon 057 - 531498; 093.129.182. (18217)

Vând OȚEL BETON OB 37 PC 52 diametru 6-8-10-12, 8.950 lei/kg; SÂRMĂ DE BALOTAT, 17.000 lei/kg. Telefon 057 - 531498, 093.129.182. (18217)

Vând PLASĂ GARD ZINCATĂ, toate dimensiunile, 19.000 lei/ kg, str. V. CONTA nr. 1, telefon 273862; str. VRABIEI nr. 4, telefon 289997. ORAR: luni-vineri 8-17, sâmbătă 8-13. (17210)

Vând SÂRMĂ BALOTAT AGRICULTURĂ, 17000 lei/kg,CUIE; PLASĂ RABITZ; TABLĂ ZINCATĂ 0,4, electrozi sudură Ductil Buzău, SÂRMĂ NEAGRĂ și ZINCATĂ, SÂRMĂ GHIMPATĂ, str. Vasile Conta, nr. 1. Telefon 273862, 289997, 094.289.997. (17210)

Vând ușă de intrare (exterior) din aluminiu, cu toc (import), 350 DM. Telefon 280650.

Vând BCA, blocuri ceramice, ȚIGLĂ 10 modele, UȘI, FERESTRE, PAL, placaj, PFL, bitum, carton asfaltat, cărămidă, teracote, plăci azbociment etc; str. Pădurii, nr. 69. Telefon 211272. (18873)

Vând ROLETE PLASTIC import, ROLETE LEMN DE TEI și JALUZELE. Telefon 059-478503 sau 095 594 415. (18863)

Vindem puicuțe ROSSO, vârsta 15 săptămâni. Informații telefon 094.877.274; 095.394.276. (f. 2059699)

Vând 2 vaci cu 20 litri lapte, str. Steagului nr. 5. (18066)

Vând BOLȚARI, DIFERITE DIMENSIUNI, TERMOIZOLANȚI, foarte convenabil. Telefon 094 507 339, 275551. (18228)

PUI DE ȘIRIA! Vindem populației, în limita stocului, la ferma „PRODAGRO CETATE" din ȘIRIA, azi, 21 iulie 2001, orele 7-15, PUI VII DE CARNE de cca 400 gr. (18453)

Vând LEMNE FOC, NISIP, BALAST, la domiciliul clientului. Telefon 214010. (18508)

Vând LEMNE FOC, NISIP, BALAST, la domiciliul clientului. Telefon 277027. (18513)

Vând LEMNE FOC, NISIP, BALAST, la domiciliul clientului. Telefon 210771. (18513)

Vând NISIP și BALAST, la domiciliul clientului. Telefon 261946, 259556. (18588)

Vând diferite UTILAJE DE BRUTĂRIE ȘI PATISERIE, import GERMANIA. Telefon 094 350 894, 069-561428. (18646)

Vând BETON și MORTAR. Asigur transportul. Telefon 094.855.838. (18487)

Vând NISIP, BALAST, PIATRĂ ALBĂ, PIATRĂ FUNDAȚIE, la domiciliul clientului. Telefon 095.615.810. (18627)

Vând MOBILIER MODERN, nou: bucătărie de la 5.000.000, bibliotecă de la 6.800.000; dormitoare de la 7.500.000, birouri de la 1.300.000. Telefon 256769; 092.239.242.

Vând LEMNE FOC tăiate, esență tare, domiciliu. Telefon 276488 Grădiște. (18716)

Vând garaj, Miron Costin/Penes Curcanul, 1.100 USD. Telefon 250132. (18698)

Vând 2 biblioteci, dulap 3 uși, diferite cărți, componente Ford Sierra. Telefon 276074. (18689)

Vindem PUII VII DE CARNE, 700 g, în limita stocului din fermă, din data de 23 iulie 2001, între orele 7-19. Telefon 095 245 329. (18763)

Vând colțare, canapele. Telefon 286069, 094 604 015. (18770)

Vând garaj autorizat, 6 Vânători și gheretă metalică pentru comerț. Telefon 094 206 599. (18744)

Vând aparate cafea Saeco. Telefon 094 206 599. (18743)

Vând pui, rasa Broiler, de carne, cca 600-700 gr, preț negociabil. Telefon 534219. (18711)

Vând mașină spălat automată, dulap+vitrină, 2 fotolii. Telefon 251929. (18816)

Vând termoteci Italia, garanție 2 ani, eventual rate. Telefon 093.463.567. (18803)

Vând ușă brad cu blăni pentru ușă intrare apartament bloc. Telefon 211345, după ora 16. (18883)

Vând parchet de fag, preț convenabil. Telefon 261410 și 094.557.847. (18888)

Vând baloți paie grâu. Telefon 094.706.108. (7910315)

Vând pentru urechea dreaptă proteză auditivă cu baterii; bazin combustibil lichid, 1000 litri; boiler electric 50 litri. Telefon 514248. (18766)

Vând cameră combinată Nădlac, garnitură hol completă, bibliotecă vișinie cu cupolă. Telefon 229020 orele 16-19. (18840)

Vând dormitor nuc Lengyel + masă 6 scaune - lustruită, oglindă mare cristal - 8000 DM și mașină Singer nr. 7. Telefon 465126. (18950)

Vând mașină de rindeluit pe 4 fețe confecționat lambriuri și dușumele etc. Telefon 211272, orele 8-17. (18873)

Vând piese mobilă, saltea, geamuri, mașină cusut. Telefon 2400133. (18962)

Vând masă 12 persoane + 6 scaune tapițate. Telefon 253986, orele 17-22. (18921)

Vând găini ouătoare. Telefon 093.308.268. (18986)

(Continuare în pagina 11)

(Urmare din pagina 10)

Vând Complex Zootehnic în localitatea Secusigiu, suprafața totală 8 ha, compus din: 5 grajduri, magazie cereale, abator autorizat, birouri, spațiu comercial, casă locuit, grădină. Telefon 095.917.195; 095.368.776. (18981)

Vând convenabil canapea extensibilă, servantă masivă, mobilă bucătărie, covoare, birou, 2 servicii masă 12 persoane. Telefon 057 - 262515, 093.002.538. (18987)

Vând 3 locuri de veci cu bordură și cruce, Cimitirul Micălaca. Informații str. Oituz, nr. 160, ap. 2 - Pârneava. (18998)

Vând țevi 1/2 - 2 m, 25 bucăți porți - gărdulet sudat, covor iută, ieftin. Telefon 211905. (18993)

Vând termoteci gaz, instant baie, ofer garanție 2 ani, inclus și instalare. Telefon 273122. (18998)

Vând vaci lapte peste 20 litri, Socodor. Telefon 095.608.418. (7910315)

Vând vin de calitate superioară (Rissling și Mustăfer). Telefon 467269. (5927282)

Vând NISIP, BALAST, la domiciliu clientului. Telefon 257769. (19016)

CUMPĂRĂRI AUTO

Cumpăr brațe oscilante Raba (tendoane). Anunț valabil tot anul. Telefon 095 053 430. (18700)

CUMPĂRĂRI ELECTRO

Cumpăr frigidere modeste, ofer aproximativ 700.000 lei. Telefon 273965. (18795)

CUMPĂRĂRI DIVERSE

Cumpăr porci grași și vite pentru sacrificare, Arad. Telefon 057-287723. (17983)

Cumpăr vaci, vițele, tauri. Telefon 288968 sau 092.941.123. (18066)

Cumpăr PORCI GRAȘI, peste 100 kg, localitatea Măsca nr. 307, preț 38.000 lei/ kg. Telefon 057-531497, 094 774 649. (18995)

Cumpăr vaci bătrâne și juninci. Telefon 250866, 095 681 191. (18730)

Cumpăr frigider, aragaz, butelii, Dacie Breck. Telefon 274409. (18857)

Cumpăr porci peste 100 kg, 38.000 lei/kg, vaci peste 450 kg, 23.000 lei/kg, Arad, str. Câmpul Liniștii, nr. 1. Telefon 271200. (18824)

Cumpăr scândură din demolări (tavane, podele, etc), ofer 2.000.000 lei/mc sau la schimb cu scândură nouă. Telefon 094.608.032. (19008)

CERERI ȘI OFERTE DE SERVICII

Angajăm ZIDARI și INSTALATORI. Prezentarea pe str. Viorelelor nr. 1, Micălaca în data de, 23 iulie 2001, ora 17. (18886)

Departament de Publicitate angajăm 20 TINERI pe perioada vacanței și nu numai. Salar 2.400.000 lei/lună. Telefon 276817. (18581)

Angajez VÂNZĂTOARE pentru ABC alimentar non-stop. Telefon 094 206 599. (18742)

Angajăm FEMEI CURĂȚENIE, CONTABILĂ contabilitate PRIMARĂ, jumătate normă. Telefon 218820. (18955)

Societate comercială angajează 2 MUNCITOARE necalificate, cu vârsta între 25-35 ani și MOTOSTIVUITORIST cu experiență și cunoștințe de mecanică pentru punctul de lucru din comuna Vladimirescu. Informații telefon 276130 orele 7-15. (18953)

PRESTĂRI SERVICII

Școala șoferi BELC, completează 19 locuri, la categoriile: B, C, C+E, până LUNI - 23 IULIE 2001, Casa Sindicatelor. Telefon 223004, 216570, 094.938.335. (18636)

DIVERSE

OFER VALUTĂ ÎMPRUMUT, garanții imobiliare. Telefon 092 166 307. (18724)

Societatea „AVICOLA SAN ROBERTO" SRL solicită acord de mediu pentru lucrările de construire „Hale crescătorie păsări", localitatea Horia, comuna Vladimirescu. Eventualele contestații se pot depune la Agenția de Protecția Mediului Arad, Bd. Dragalina, nr. 16. (18812)

Clarvăzătoarea VALERIA poate fi contactată la telefon nr. 091.821.162. (18947)

SC „GABRIAN PROD COM" SRL dorește să obțină autorizație de mediu pentru punct de lucru, str. Pelicanului, nr. 1. Contestațiile se pot depune la Inspectoratul de Protecție a Mediului Arad, Bd. Dragalina, nr. 16. (18941)

La data de 25 iulie 2001, ora 14, se vinde la licitație publică, imobilul situat în Arad, str. C.A. Vlaicu, bloc 1/A, ap. 6, proprietatea numitei Barlea Marioara, cu prețul de strigare de 200.000.000 lei. Licitația se va desfășura la sediul Biroului Executor Judecătoresc, Bd. Gen. V. Milea, nr. 41. Informații zilnic între orele 8-9. (18977)

Se vinde prin licitație publică, activul societății SA „VIAȚA NOUĂ" ADEA, în data de 31 iulie 2001. Informații la sediul unității sau telefon 092.698.852. (7910317)

CETĂȚEAN GERMAN, pierdut portofel acte, numele GERNER. Găsitorului recompensă. Telefon 244633. (19045)

CITAȚII

Se citează pârâții Schaffer Aloizia și Krepil Ioan în proces cu reclamantul Frumla Nicolae, pentru uzucapiune, la Judecătoria Lipova, în dosar 445/2001, pe data de 31.07.2001, ora 8. (5927804)

TURISM

OFERTĂ SPECIALĂ! LITORAL: MONTENEGRO 20, 27 07 cu vagon dormit, 245-410 DM; CROAȚIA 335 DM; TUNISIA 189$, TURCIA, MALTA, ROMÂNIA. Transport zilnic GERMANIA, cu reduceri, FRANȚA, ITALIA, SUEDIA, BUDAPESTA aeroport. Adresa: MONTANA TOUR, Bd. Revoluției nr. 31, telefon 213220.

NOU! MARI REDUCERI DE PREȚURI!

ATLASSIB

Călătorești cu autocarele noastre moderne, în EUROPA: GERMANIA, AUSTRIA, FRANȚA, ITALIA, SUEDIA (plecări zilnice), BELGIA, OLANDA, DANEMARCA, ANGLIA, FINLANDA, NORVEGIA, SPANIA, PORTUGALIA, UNGARIA, IUGOSLAVIA.

NOU! Reduceri suplimentare pentru: elevi, studenți, pensionari și grupuri. Bd. Revoluției nr. 35, telefon 251871, 252727; Autogară, telefon 270562. O poartă deschisă spre Europa! (c. 341)

SCHIMBURI

Schimb (vând) casă 2 camere, bucătărie, baie, gaz, cu garsonieră + diferență. Str. Ghica Vodă nr. 13, telefon 283.096.

ÎNCHIRIERI

Închiriez (ofer) automacara Hydrom. Telefon 094.523.701. (18650)

Închiriez spațiu comercial 120 mp, pe B-dul Revoluției, preț 900 $. Telefon 256314, 094.121.964. (18443)

Închiriez apartament 2 camere, ultracentral, superfinisat pentru birouri firmă. Telefon 057/212798. (18561)

Închiriez spațiu 60 mp pentru depozit sau producție pe str. Eminescu, la demisol. Telefon 095.633.489. (18548)

Închiriez spațiu str. Crișan, suprafața 90 mp. Informații telefon 094.907.469. (18635)

Caut garsonieră complet mobilată pentru închiriat, pe perioadă lungă, ofer 60-70 DM. Telefon 247788, seara. (18817)

Închiriez spații comerciale și mașini frigorifice pentru nunți. Informații telefon 280262; 280263; fax 280546. (18813)

Ofer închiriere apartament două camere, lângă Teatru, occidental, 200 $. Telefon 281195.

Închiriez garaj autorizat în spatele Restaurantului „Flora", Micălaca. Telefon 094.604.069. (18879)

Închiriez apartament 3 camere, ultracentral, tot confortul. Telefon 222856. (18910)

Închiriez masă coafură și pedichiură, cosmetică, zona spital. Telefon 212351. (18945)

Închiriez apartament 3 camere mobilat, contorizat, tot confortul + garaj, lângă BILLA, 250 DM/lună, plata anticipat pe 6 luni. Rugăm seriozitate. Telefon 286771, 095.233.103. (18903)

Închiriez apartament zonă centrală, vând, eventual închiriez garaj Micălaca. Telefon 262516; 094.782.540. (18964)

Dau în chirie spații 30 mp, pentru birouri (magazin) ultracentral, Bd. Revoluției, în curte. Telefon 093.858.695. (18968)

Dau în chirie spațiu comercial central 150 mp, superfinisat (demisol). Telefon 092.684.643. (18988)

Închiriez 2 case la societăți, pentru depozite sau alte necesități comerciale. Telefon 214592. (18990)

Ofer pentru închiriere garsonieră mobilată, zonă centrală, plata anticipat plus garanție. Telefon 057 - 234707. (18995)

Ofer spre închiriere apartament central, perioadă îndelungată, nemobilat. Telefon 237394. (19019)

PIERDERI

Pierdut carnet de șomaj eliberat de DMPS Arad, pe numele Enedi Marinela. Îl declar nul. (18808)

Pierdut carnet șomaj eliberat de DMPS Arad, nr. dosar 26642, pe numele Precupaș Rodica. Îl declar nul. (18827)

Pierdut carnet șomaj pe numele Sălăjan Adina, eliberat de DMPS Arad. Îl declar nul. (18829)

Pierdut carnet șomaj eliberat de DMPS Arad, pe numele Albota Cristian. Îl declar nul. (18940)

Pierdut legitimație de acces eliberată de „Sabina & Company" pe numele Popescu Irina. O declar nulă. (18865)

Pierdut carnet asigurat eliberat de CAS Arad, pe numele Stanciu D. Alexandru. Îl declar nul. (18959)

Pierdut carnet șomaj nr. 643/3, eliberat de DMPS Arad, pe numele Crăciunescu Achim. Îl declar nul. (5927805)

† DECESE †

Cu adâncă durere anunțăm încetarea din viață a celui ce a fost soț, tată, socru

DOROGHI SABIN,

în vârstă de 72 de ani. Înmormântarea are loc astăzi, 21 iulie 2001, ora 12.30, de la domiciliu din str. Gen. Doda, nr. 23, Gai. Dumnezeu să-l odihnească în pace! Familia îndoliată.

Cu adâncă durere anunțăm încetarea din viață a iubitului nostru soț și tată,

FERENCZI PETER

în vârstă de 54 ani. Înmormântarea va avea loc duminică, 22 iulie 2001, ora 15, la Cimitirul ETERNITATEA (UTA). Familia îndoliată.

† SERVICII FUNERARE †

SC „IN MEMORIAM" SRL, str. EMINESCU nr. 4 (ATENȚIE, vizavi de CINEMA MUREȘUL) telefon: 057-211929; 093.343.964; str. ORIZONTULUI nr. 9A, (Bujac) oferă SERVICII FUNERARE COMPLETE - NON STOP. Sicriemodele multiple (simple-lux), sicrie lux import ITALIA, ACCESORII. Intermediem COLACI, COLIVĂ etc.

ÎMBĂLSĂMĂM GRATUIT (formolizat).

OFERTĂ SICRIU, respete, cruce 1.200.000 lei (PLATA în RATE) Transport INTERN-INTERNAȚIONAL. (c.203)

POMPE FUNEBRE NON STOP. **„RO-STYL COMPANY"** NE-AM MUTAT MAGAZINUL, TOT PE STR. EMINESCU DE LA NR. 4 LA NR. 20-22. Telefon 094.478.971; 214422.

LA ORICE ORĂ: spălat-îmbăișămat, formolizat, transport (intern și internațional).; SICRIE și RESPETE de calitate, import, PROSOAPE, BATISTE, PANGLICĂ, LUMÂNĂRI, COLIVĂ, COLACI, FANFARĂ.

INTERMEDIEM acte, gratuit.

ATENȚIE! Suntem producători! Aveți avantajul unor prețuri minime și posibiltatea de a plăti în rate. OFERTĂ: sicriu, cruce, respete-1.350.000 lei. (c.336)

† CONDOLEANȚE †

Colectivul SC ARVINEX SA este alături de directorul general, în greaua încercare pricinuită de decesul tatălui. (19005)

Suntem alături de MONICA și WALTER în suferința pricinuită de moartea tatălui. Familiile Marc și Borgovan. (19004)

Suntem alături de colega noastră Denisia, în greaua suferință pricinuită de decesul tatălui. Colegii de la Facultatea de Științe Economice. (19014)

Nașii Banciu Mircea și Olivia, sunt alături de finii lor ȘCHIOPU IRINA și copii, în greul moment al pierderii soțului și tatălui drag. (19013)

Un ultim omagiu celui care a fost bunul nostru vecin,

ȚÂNA GHEORGHE.

Suntem alături de familia greu încercată. Asociația de Proprietari, bloc 21, str. Avrig. (19006)

Suntem alături de familia ȘCHIOPU în greaua încercare pricinuită de decesul celui care ne-a fost un bun coleg

ȘCHIOPU GHEORGHE

și transmitem condoleanțe familiei îndoliate. Colegii din cadrul Serviciului Agricol. (19028)

Colectivul firmei TAKATA PETRI ROMÂNIA SRL este alături de colega INDREICA MIHAELA, la marea durere pricinuită de stingerea din viață a mamei sale. (19036)

Conducerea U.D.S.C.R, Organizația zonală Arad și redacția revistei tineretului slovac „MY" sunt alături de domnul profesor ȘTEFAN DOVAL, la decesul mamei. Sincere condoleanțe. (4058054)

Locatarii blocului B19, sc. A, B și C, str. Luchian sunt alături de Elisabeta Ferenczi și cele 2 fiice în marea durere pricinuită de moartea lui

FERENCZI PETER,

un coleg și vecin deosebit de bun. Sincere condoleanțe! (19041)

† COMEMORĂRI †

Duminică 22 iulie 2001, se împlinesc 20 de ani de când ne-a părăsit pentru totdeauna, scumpul nostru fiu, frate și unchi

MARIUS MORAR.

Timpul care trece nu poate șterge durerea din inimile noastre. Familiile MORAR și CIUPE din comuna GRĂNICERI. (Ag. Criș)

Se împlinește un an de la decesul iubitului nostru fiu, soț și tată,

HĂLMĂGEAN DORU - PETRU.

Dumnezeu să-l odihnească! Parastasul va avea loc duminică, 22 iulie 2001, la Cimitirul din Micălaca, ora 17. În veci nemângâiați: mama Florica, soția Maria, fiicele Diana și Denisa. (18796)

Durerea din suflet nu poate fi descrisă, nici prin lacrimi, nici prin cuvinte, căci acum 3 ani, la 21 iulie 2001, ne-a părăsit o bună soție, mamă, soacră și bunică

DEMA VOICHIȚA.

Dormi în pace, suflet blând! Soțul Mitruț. (18797)

Regrete, lacrimi și dor nestins la împlinirea a 3 ani, în 21 iulie 2001, de la trecerea în neființă, la numai 25 de ani, a iubitului și unicului nostru fiu

LAVRINYECZ ADRIAN

din ȚIPARI. Te vom plânge mereu, părinții îndurerați. (7910314)

Mâine, 22 iulie 2001, se împlinește 1 an de când scumpa și mult iubita noastră mamă, soră, mătușă, cumnată

ION ELEONORA

și-a încheiat călătoria pe pământ. N-o vom uita niciodată! Dumnezeu s-o odihnească în Împărăția Cerurilor. Fiica RODICA, familiile: MICHES, SZILAGY, SCHMIDT-Bistrița, familia ERSEK-Dej; familia ȘENDREA-Cluj; CRISTINA-California, ZOZO-Marea Britanie; MONICA și familia - Franța. (18859)

Duminică, 22 iulie 2001, se împlinesc 4 ani de când a plecat în eternitate, cel care a fost drag familiei, rudelor, prietenilor și colegilor,

dr. LASC IOAN.

Dumnezeu să-l odihnească în pace! Familia. (18885)

Cu durere în suflet, anunțăm împlinirea unui an de la decesul scumpului nostru soț și tată

CRISTEA IOAN.

Parastasul va avea loc la Biserica Ortodoxă Grădiște, duminică 22 iulie 2001, ora 12. Familia CRISTEA. (18951)

A trecut un an cu greu de când iubitul meu soț,

prof. MIHAI GAVRILĂ

a plecat pe un drum fără întoarcere, lăsând în urmă durere, lacrimi și singurătate. Te voi plânge cu același dor mereu. Soția ta în veci îndurerată, DIDI. (5926249)

Pe 22 iulie, se împlinesc 6 ani de când ne-a părăsit iubitul nostru

GHEORGHE DUMITRU,

soț, tată, socru și bunic. Dumnezeu să-l odihnească în pace! Familia îndurerată. (18972)

S-a scurs un an de când durerea și tristețea îmi poartă pașii la mormântul unicului meu fiu,

HĂLMĂGEAN DORU - PETRU.

Voi plânge mereu la crucea ta, că atât mi-a mai rămas. Dumnezeu să odihnească sufletul tău bun în Împărăția Lui. Amin. Nu te voi uita niciodată, fiul meu drag! Mama. (18983)

Duminică, 22 iulie 2001, se împlinesc 6 săptămâni, de când

BOLDUR PERSIDA

din CAPORAL ALEXA, a plecat dintre noi. Slujba de pomenire va avea loc în data de 22 iulie 2001, la Biserica Ortodoxă în Gai. Nu te vom uita niciodată, scumpa noastră mamă. (18991)

Se împlinesc 6 săptămâni de când a plecat dintre cei dragi, în urma unui tragic accident, la numai 25 ani, iubitul nostru fiu, frate, verișor și nepot

OȚEL FLORIN.

Parastasul de pomenire se va oficia duminică, 22 iulie 2001, la Biserica Ortodoxă din Miniș. Familia. (18994)

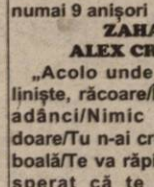

Lacrimi și flori așternem pe tristul tău mormânt, la împlinirea a 5 ani de când ne-ai părăsit pentru totdeauna, la numai 9 anișori

ZAHARIA ALEX CRISTIAN.

„Acolo unde tu te-ai dus/E liniște, răcoare/În fundul gropii adânci/Nimic nu te mai doare/Tu n-ai crezut că această boală/Te va răpi cu adevărat/Ai sperat că te faci bine/Dar moartea nu te-a mai lăsat". Nu te vom uita niciodată! Mami, tati și sora Cosmina. (19011)

Astăzi se împlinește 1 an de la moartea celui ce a fost,

GHEORGHE VITOS.

Nu-l voi uita niciodată! Soția. (19015)

Mulțumim rudelor, prietenilor, vecinilor, colegilor, tuturor celor care au fost lângă noi, în marea durere pricinuită de moartea scumpului nostru

BOKOR SÁNDOR.

Slujba de pomenire va avea loc duminică, 22 iulie 2001, ora 14, la Biserica Reformată din CERMEI. Familiile îndoliate GÖBÖLYÖS și BOKOR din Cermei. (19029)

● PRODUCE ȘI MONTEAZĂ UȘI ȘI FERESTRE DIN PVC
ARMAT CU PROFILE TROCAL GERMANIA
● PRODUCE ȘI VINDE GEAM TERMOPAN
LUCRU NEMȚESC

SATLINE

SALON DE EXPOZIȚIE:
ARAD, PIAȚA MIHAI VITEAZUL
BL. M 7, PARTER
TEL./FAX. 057/25 14 61; 094 50 72 11

S.C. MEDIAGRAF S.A.
Str. Feleacului FN (lângă Complex Jackson)
Telefon 250.902; Fax. 250.920

EXECUTĂ pe bază de comandă pentru anul școlar 2001-2002

ÎNTREAGA GAMĂ DE TIPĂRITURI
necesare procesului de învățământ
la toate nivelele
din municipiu și județ.

S.C. TEBA S.A. Arad
(cu sediul în str. Patria nr.14)
ANGAJEAZĂ
▶operatori computer
▶responsabili croi automat și manual
▶responsabil imprimeuri textile
▶spănuitori
▶normatori confecții textile
▶agenți vamali
▶responsabili broderie.
Se oferă salarizare optimă și condiții de muncă într-un climat optim. (c.a.)
Pentru date suplimentare, rugăm persoanele interesate să se prezinte la sediul societății.

Grupul Școlar de Arte și Meserii „Spiru Haret" al Cooperației Meșteșugărești - Arad,
Str. Emil Gârleanu nr. 1
Face înscrieri pentru absolvenții de 8 clase (cu sau fără examen de capacitate) și pentru absolvenții de liceu (cu sau fără examen de bacalaureat) la următoarele meserii și specializări:

ȘCOALA PROFESIONALĂ - 3 ani (cu sau fără certificat de capacitate)
● Bijutier ● Frizer-coafor-manichiurist - pedichiurist ● Ospătar, barman, vânzător în unități de alimentație publică ● Operator calculatoare pentru comerț și alimentație publică ● Mecanic autoturisme ● Ceasomicar (cu contract pentru fabrica de ceasuri)

ȘCOALA POSTLICEALĂ - 2 ani (cu sau fără diplomă de bacalaureat)
● Agent vamal; ● Funcționar bancar; ● Analist programator; ● Secretar stenodactilograf, operator birotică; ● Coafor stilist; ● Cosmetician; ● Asistent de gestiune; ● Electronist, depa-nator radio-TV

ȘCOALA TEHNICĂ DE MAISTRI - 2 ani
● Maistru mecanic; ● Maistru montare întreținere și reparații mașini și aparate electrice

Pentru toate formele de școlarizare înscrierile se fac în perioada 2-28 iulie 2001, fără examen de admitere. Informații la telefon: 280967.
(5927278)

EST MĂSURA ECONOMIEI TALE
TRANS CONSTRUCT

VINDE DIN STOC ȘI PREIA COMENZI
ȚIGLE CERAMICE
IMPORT UNGARIA
CAL. I – tip JAMINA
KERINGO CSARDAS | TANGO POLKA

★ VATĂ MINERALĂ
★ FOLIE PENTRU ACOPERIȘ

ARAD, CALEA RADNEI (SPRE DEVA) NR. 262
TELEFON: 057-25.22.58.
(1834552)

În baza încheierii din ședința publică din 07.06.2001
SC EXPERT SA, lichidator al **SC AGROZOOTEHNICA CEALA SA** Arad
anunță vânzarea conform Legii 64/95,
prin licitație publică, deschisă, cu strigare a activului

FERMA SANTOMA - GRAJDURI

situat la cca. 15 km de orașul Arad, la cca 4 km de șoseaua Arad-Nădlac compus din clădiri și construcții speciale (grajduri cu buncăre tampon, magazii, șoproane, drumuri și platforme, rețele de canalizare, împrejmuiri etc.) și teren în suprafață de 137.704 mp, imobil înscris în CF 60964 Arad, nr. top 255.

Prețul de pornire în licitație pentru activ este de 8.295.922.800 lei, la care se adaugă TVA.

STAȚIE EPURARE SANTOMA

Compusă din clădiri și construcții speciale (decantor, stație pompe, bazine aerare, stații trafo, atelier, cameră electrică) cu teren în suprafață de 37.937 mp, imobil înscris în CF 60964 Arad, nr. top 254.

Prețul de pornire în licitație pentru întreg activul este de 614.458.800 lei, inclusiv TVA.

Activele pot fi vizitate la amplasamentele sus menționate în zilele de luni - vineri între orele 9,00-14,30.

Licitația va avea loc în data de 10.08.2001, ora 11,00, la sediul societății din Arad, str. Dumbrava Roșie nr. 1.

Contravaloarea caietului de sarcini este de 1.000.000 lei/participant. Caietul de sarcini poate fi achiziționat începând cu data de 30 iulie 2001, zilnic între orele 9,00-14,30 la sediul societății.

Taxa de participare la licitație (nerambursabilă) este de 1.000.000 lei/participant. Garanția pentru înscrierea în licitație este de 10% din valoarea de pornire.

Înscrierile, achitarea taxei de participare, achitarea contravalorii caietului de sarcini și depunerea garanției pentru licitație se pot efectua până în data de 10 august 2001, ora 9,00, la sediul societății.

În cazul neadjudecării, licitația pentru activele Ferma Santoma și Stație epurare se va relua săptămânal, respectiv în data de 20, 27 august și 3 septembrie 2001, cu o reducere de 10% a prețului de pornire pentru fiecare licitație.

Relații la tel. 092343782 d-na Anghel Dana sau zilnic între orele 9,30-14,30 la sediul societății.
(5927283)

SC JACKSON INTERNATIONAL SRL
Achiziționează la STAS
● Orz - 2300 lei/kg + TVA
● Orzoaică - 2600 lei/kg + TVA
● Grâu - 3000 lei/kg + TVA
Plata la 30 zile de la predare.
Informații la telefon: 057 - 257.300; 271.712; 094-618.007.
(2059728)

(c.b.)

BANCA "TRANSILVANIA" S.A.
SUCURSALA ARAD,
Str. Unirii nr. 5-7,
Tel. 057/283.122
CERTIFICATE NOMINATIVE
90 ZILE - 37% P.A.

ADEVĂRUL
COTIDIAN INDEPENDENT ARAD

Anul XIII, nr. 3363

Luni, 23 iulie 2001 ● 12 pagini ● 4000 lei ● e-mail: adevarul@arad.ro; adv.pub@arad.ro

BRAT Publicație auditată în semestrul II 1999
Tiraj mediu zilnic vândut: 34.958

WEST BANK S.A.
ARAD, B-dul Revoluției nr. 88
Tel: 284.888, Fax: 285.202
Dobânzi depozite persoane fizice
(suma minimă 500.000 lei)
1 lună 34%
2 luni 35%
3 luni 36%

REÎNTOARCEREA PNȚCD ÎN ISTORIE

Am șansa profesională să spun că una dintre previziuni mi se împlinește în aceste zile de nesfârșite certuri și scandaluri în PNȚCD. Auzisem despre țărăniști că sunt agresivi, că în perioada interbelică au folosit adeseori ciomagul în lupta politică și chiar în relațiile cu unii tovarăși de idei, dar n-am crezut că ar fi capabili să pună mâna în pieptul unui membru de partid atât de delicat cum a fost regretatul arădean Hanibal Teodorescu. L-am cunoscut în urmă cu mulți ani la întâlnirile ziariștilor de la fostul ziar Flacăra Roșie cu actori ai Teatrului de Stat Arad, în fapt un fel de serate distractive, fără prea mari pretenții la care Hanibal Teodorescu era nelipsit. Mi-l amintesc recitând din Octavian Goga și Ady Endre emoționat ca un începător, cu glas egal plin de căldură. A fost un artist talentat, sensibil, avea o ținută aleasă marcată de o anume noblețe. Părea total dezinteresat de politică, până în acel decembrie '89, când am aflat cu oarecare surprindere că și el a intrat în rândul țărăniștilor, că ar avea tradiții țărăniste în familie. Am considerat la acea vreme că un partid care atrage în rândurile sale valori de talia celui care a fost Hanibal Teodorescu trebuie să fie puternic.

Nu știam pe atunci că în PNȚCD, pe lângă oameni de valoare s-au înscris și mulți aventurieri, indivizi nerealizați și fără valoare, violenți și turbulenți, până am auzit că Hanibal Teodorescu a fost bătut crunt la sediul partidului de unii colegi. Omul a fost băgat în spital în urma tratamentului tovărășesc unde a zăcut mai multe zile. Stilul și metodele de lucru aplicate în PNȚCD Arad m-au determinat atunci, prin 1990-1991 să scriu într-un număr al acestui ziar, că apelând la violențe în rezolvarea unor divergențe în partid va determina, mai devreme ori mai târziu, reîntoarcerea țărăniștilor în istorie, acolo de unde pretind că au revenit pe scena politică a țării. Evenimentele care se succed cu rapiditate la vârful PNȚCD, scandalul provocat de demisia, sau demiterea, lui Marga, împărțirea BCC în două tabere dușmane care se iau de păr în văzul lumii derutându-i și pe ultimii români credincioși acestui partid, sunt de natură să ducă la prăbușirea totală, la reîntoarcerea acolo de unde s-au ivit în urmă cu mai bine de un deceniu.

ȘTEFAN TABUIA

(Continuare în pagina 4)

Conferința Județeană a PRM:
LIMPEZIREA APELOR SAU ADÂNCIREA CONTRADICȚIILOR?

Foto: ȘT. MATYAȘ

✸ ***Creț Nicoară - ales președinte, cu 268 de voturi din totalul de 276*** ✸ ***Din lipsă de cvorum, Biroul Executiv va fi constituit la prima ședință a Consiliului Județean al PRM*** ✸ ***Deputatul Cojocaru și organizația de tineret contestă corectitudinea conferinței județene*** ✸ ***În opinia lui Mircea Purceld: „Uneori, oamenilor trebuie să le faci bine cu forța“***

Pag. 5

ARCADIA
Piața Soarelui, Bl. 603
Numai din Belgia
▼ Vând la prețuri atractive
▼ Montez profesional
MOCHETĂ DIN BELGIA ȘI LINOLEUM
EXECUT LA COMANDĂ
Orice tip de mobilier cu materiale occidentale
Telefon: 263637; 092-344830

Șefa vămilor arădene: „Ce să am eu cu Brânduse“?

Vameșii:
„BRÂNDUȘE I-A ALERGAT FRATELE PRIN VAMĂ CU PAPORNIȚELE PLINE CU ȚIGĂRI“

Pag. 3

Pag. 4

UN AFACERIST PSEUDOINTELECTUAL, UN MAIMUȚOI ȘI UN PEDOFIL VOR SĂ DEA LOVITURA ÎN ARAD

Foto: ONORIU FELEA

Pag. 7

Sport
SPECTACOLUL VITEZIȘTILOR
◆ Aur pentru România la Jocurile Francofoniei
◆ La polo juvenil, ASTRA Arad, campioană

ABONEAZĂ-TE LA ADEVĂRUL

■ Pentru luna august, prețul abonamentului este de numai 40.000 lei ■ Se pot face abonamente și pe trei luni, șase luni și un an, abonații nefiind afectați de majorările de preț ulterioare.

PENTRU ABONAȚI, ZIARUL COSTĂ DOAR 1600 LEI

ALGLASS
MOBILIER DIN P.A.L. LA COMANDA
● BUCATARII ● DORMITOARE ● CAMERE DE ZI
NOU
VANZARI IN RATE
Calea Timișorii nr. 53; Tel./Fax: 278820
Piața Spitalului Bl. 1D; Tel/Fax: 253868

CALENDAR

Luni, 23 iulie 2001

● Astăzi, Soarele răsare la ora 5 și 53 de minute și apune la ora 20 și 51 minute.

● Au trecut 204 de zile din acest an. Au mai rămas 161 de zile până în 2002.

● **Praznicul zilei: Biserica ortodoxă:** Sf. Sfințit Mc Foca; Sf. Mc. Trofin și Teofil; **Biserica romano-catolică**: Sf. Brigitta; **Biserica greco-catolică:** Sf. M. Foca, Trofim și Teofil; Sf. Pf. Ezechiel.

JANDARMII ȘI POMPIERII MILITARI AU DEPUS JURĂMÂNTUL...

Sâmbătă, 21 iulie a.c, pe platoul Unității de Jandarmi din comuna Vladimirescu, s-a desfășurat ceremonia solemnă a depunerii jurământului militar de către ultimul contingent de jandarmi și pompieri militari. Ceremonia a fost condusă de col. Ioan Fărcaș, șeful de stat major al unității. Au participat col. Ioan Ulică, comandantul Poliției județului Arad, col. David Goron, șeful secției județene de informații (SRI) Arad, lt. col. Ștefan Dâmb, șeful Centrului de primire, triere și cazare a străinilor Arad, lt. col. Romeo Hortopan, din partea Poliției de frontieră Arad, col. Mihaiu Bonțea, comandantul Grupului județean de Pompieri Arad, Ioan Pantoș primarul comunei Vladimirescu, părinți, rude, prieteni ai soldaților, reprezentanți ai mass-mediei locale. După depunerea jurământului militar, col. Alexandru Gh. Kis, comandantul Unității județene de Jandarmi Arad, a adresat militarilor un cuvânt de felicitare, îndemnându-i să ducă mai departe buna tradiție de luptă și jertfă a pompierilor și jandarmilor, care au fost prezenți la cele mai importante momente istorice ale neamului.

S.B. MICU

HOROSCOP

Luni, 23 iulie 2001

Berbec (21.03-20.04). La serviciu, datorită aportului substanțial pe care vi-l aduceți, treburile merg „ca pe roate" și acest lucru este unanim recunoscut.

Taur (21.04-20.05). Veți avea ocazii să cunoașteți persoane noi și importante și vă veți putea face numeroase relații.

Gemeni (21.05-20.06). Repurtați cu nonșalanță succes după succes, ceea ce-i face pe inamicii dvs. să moară de invidie.

Rac (21.06-22.07). Superficialitatea este total contraindicată, ea putând duce în aceste zile la rezultate sub așteptări.

Leu (23.07-22.08). Acționați cu convingere și nu acordați o prea mare importanță micilor neajunsuri cu care vă confruntați.

Fecioara (23.08-22.09). Fiți mai receptivă la sfaturile care vi se dau și încercați să vă realizați din mers corecturile necesare, altfel vă așteaptă zile grele.

Balanța (23.09-22.10). Dorințele și trebuințele dvs. nu pot fi satisfăcute pe deplin, încă, dar acest lucru nu trebuie să vă afecteze moralul. Cu răbdare o să reușiți până la urmă ce v-ați propus.

Scorpion (23.10.-21.11). Una din preocupările dvs. de bază trebuie să fie consolidarea relației cu partenerul. Faceți-l să se simtă cât mai bine alături de dvs.

Săgetător (23.11-21.12). Deși se încearcă să vi se pună piedici pentru a vă încetini înaintarea sau a vă scoate din ritm, mulțumită abilității de care dați dovadă, veți reuși să vă continuați nestingherit drumul.

Capricorn (22.12-19.01). În curând vi se vor încredința noi sarcini importante, de a căror rezolvare depinde însuși prestigiul dvs. profesional, dar având în vedere că vă simțiți în stare să le duceți la îndeplinire, fără probleme, veți acționa fără teamă.

Vărsător (21.01-20.02). Inspirația vă va ajuta să încheiați afaceri considerabile, datorită cărora situația financiară vi se va îmbunătăți considerabil.

Pești (19.02-20.03). Sunteți optimist și îi molipsiți pe cei din jur cu buna dvs. dispoziție. Aveți toate motivele în acest sens, căci în ultimul timp necazurile v-au ocolit și succesul v-a stat mai mereu la îndemână.

MOCHETA
Arad, Piața Gării
Telefon 235.221
MARI REDUCERI DE PREȚURI
MONTAJ LA STANDARDE EUROPENE

A venit BARZA!

La Arad: Șandor Sorana, **Corlea** Alexandru Iulian, **Șirban** Mădălina Iuliana, **Valicek** Iaruslav, **Blunga** Bianca Iulia, **Deac** Ronald, **Fereș** Darius, **Zăhăreanu** Maria Alexandra, **Șuta** Andreea Sabrina, **Toth** Andrei Alexandru, **Radovici** Emeric Eduard, **Horvath** Remus Ovidiu, **Szabo** Denisa Simona, **Flore** Cosmina.

AU PLECAT DINTRE NOI

✝ Sav Ghecrghe Florea (1939); Ferenczi Petru (1947); Szebrak Adalbert (1919); Pârva Salvina (1918); Urs Petru (1927); Urs Floare (1914); Indricău Mihai (1948); Nicula Etelca (1932).

CURSUL VALUTAR*

– VALORI ÎNREGISTRATE LA SFÂRȘITUL SĂPTĂMÂNII

Denumirea valutei	BNR	BCR		BRD		Banca Transilvania		Banca Agricolă		Bursa neagră	
		C	V	C	V	C	V	C	V	C	V
Dolar S.U.A.	29451	29300	29500	29250	29550	29400	29900	29310	29800	29800	30000
Marca germană	13181	12811	13293	12850	13210	12650	13225	12750	13200	12800	13000

METEO

Vremea va rămâne instabilă. Cerul va fi mai mult noros și vor mai cădea ploi ce izolat vor avea caracter de aversă și vor fi însoțite de descărcări electrice. Izolat pot cădea cantități de apă de peste 15l/mp.

Vîntul va sufla în general moderat din sector vestic, cu intensificări izolate. Temp. max.: 20 la 23°C. Temp. min.: 12 la 15°C.

Meteorolog MIOARA ȘIȘU

CINEMATOGRAFE

Dacia: Ciocolată cu dragoste (SUA) 11,45; 14; 16,15; 18,30; 21
Mureșul: Jocurile seducției (SUA) 10; 12; 14; 16,30; 19
Arta: Pact cu diavolița (SUA) 16; 18; 20
Sala Mică: Lupta cu înălțimile (SUA) 15,30; 17,30
Grădina de vară: Îngerii lui Charlie (SUA) 22
Progresul: Îngerul păzitor (SUA) 16

Pretul aurului

Banca Națională: Pentru gramul de aur de 24 K, prețul cu ridicata - 256.861 lei; prețul de achiziție 231.174 lei. Prețuri înregistrate la sfârșitul săptămânii trecute. Piața neagră - Aur 14 K: cumpărare - 130.000 lei/g, vânzare - 135.000 lei/g. Aur 18 K: cumpărare - 160.000 lei/g, vânzare - 180.000 lei/g.

UTILITARE

PIEȚE, TÂRGURI

Astăzi este zi de piață la Curtici, Nădlac, Bocsig, Gurahonț, Moneasa, Pilu, Vladimirescu. Tot astăzi se organizează târg săptămânal la Gurahonț, și Bârzava.

Mâine, marți, este zi de piață la Sebiș, Almaș, Apateu, Semlac, Sântana, Șilindia, Vârfurile.

FARMACII DE SERVICIU

Farmacia **„Remedium"**, B-dul Revoluției, nr. 52-54, telefon 233195 cu program de luni până vineri de la orele 7,30-20,00 iar sâmbăta de la 8,00-14,00; Farmaciile **„Sinapis"**, B-dul Revoluției, nr. 88, lângă Noul Stil, telefon 282369, **„Noua Farmacie"**, str. Andrei Șaguna, nr. 15, telefon 948 sunt de serviciu cu program non-stop.

URGENȚE STOMATOLOGICE

Cabinetul de pe str. Crișan (în spate la Gionelli) are program non-stop. Telefon: 253794. Cabinetul din B-dul Revoluției nr. 62, ap. 17, între orele 9,00-19,00. Telefon: 256665.

ADMINISTRAȚIA FINANCIARĂ

Administrația Financiară a municipiului Arad: Asistență contribuabili (impozitul pe venitul global) - telefon 280633, 280733, int. 198.

TELEFON DE URGENȚĂ LA POLIȚIE: 955

ADEVĂRUL
COTIDIAN INDEPENDENT ARAD

Editor: S.C. ADEVĂRUL S.R.L. Arad

COD FISCAL R 1681938 ● COD SICOMEX 19.604 ● CERTIFICAT J 02/1886/31X 1991 ● COD SIRUES 020956601 ● ISSN 1220-7489

Redacția și administrația: 2900 Arad, Bd. Revoluției nr. 81. Telefoane: SECRETARIAT - 281802, fax 280655, 280625; ADMINISTRAȚIE - CONTABILITATE - 281797; MICA PUBLICITATE - 210775; MAREA PUBLICITATE - 280904; CLUBUL PRESEI - 280989.

Consiliul de administrație: președinte - **DOREL ZĂVOIANU**, telefon 281802, 280625; vicepreședinte - **MIRCEA DORGOȘAN**, telefon 210776; membri: **DOREL BARBU**, telefon 281797; **NICU COJOCARU**, telefon 280904; **MIRCEA CONTRAȘ**, telefon 280854.

Colegiul de redacție: MIRCEA CONTRAȘ (redactor-șef); **MARCEL CANCIU** (șef secție foto), telefon **281701; ALEXANDRU CHEBELEU** (șef secție sport), telefon **281701; NICU COJOCARU** (șef secție publicitate) telefon/fax: **280904; GABRIELA GROZA** (secretar general de redacție), telefon **280854**; **VASILE FILIP** (șef secție cultură-învățământ-tineret), telefon **281855; 280003; IOAN IERCAN** (șef secție politică), telefon **280943; DORU SAVA** (șef secție social-economic), telefon **281738; ȘTEFAN TABUIA** (șef secție actualități), telefon **281855; 280003; DOREL ZĂVOIANU** (președinte al Consiliului de administrație), telefon **281802, 280625.**

Tiparul executat la S.C. MEDIAGRAF S.A. ARAD, str. Feleacului F.N., telefon 250902, fax 250920

„Adevărul" poate fi citit și pe Internet la adresa http://adevarul.arad.ro

Săptămâna aceasta ar putea începe

DISTRIBUIREA VIGNETELOR PENTRU CARNETELE DE ASIGURAT

Cu toate că distribuirea vignetelor pentru carnetele de asigurat trebuia să înceapă luna trecută, arădenii nu au intrat nici acum în posesia lor. Pentru o consultație la medicul specialist, ei trebuie să facă rost de o adeverință de la locul de muncă și de o copie de pe ultimul ordin de plată al angajatorului către Casa de Asigurări de Sănătate. Doar așa pot beneficia de servicii medicale gratuite.

Procedura ar fi mult mai simplă dacă asiguratii ar avea vignete. În cazul salariaților, acestea se primesc lunar, cel mai probabil odată cu salariul. Angajatorul le va ridica de la sediul CAS, în baza declarației lunare privind achitarea contribuției pentru persoanele asigurate. Reprezentanții Casei s-au ocupat de preluarea declarațiilor, activitate ce trebuia finalizată până la sfârșitul săptămânii trecute. **„Dacă terminăm, în termenul cel mai scurt vom începe distribuirea vignetelor. E pregătită toată logistica și s-ar putea să începem chiar săptămâna viitoare (săptămâna aceasta - n.r.)"** - spune **Florin Farcaș**, purtător de cuvânt al CAS Arad.

Pentru a primi vignete, persoanele care desfășoară activități numai pe bază de convenție civilă trebuie să facă o declarație pe propria răspundere pentru unul din locurile unde prestează. Pentru pensionari, dovada achitării contribuției lunare se face cu cuponul mandatului poștal de plată a drepturilor de pensie, nefiind necesare vignete. Șomerii sau persoanele care primesc ajutor de integrare profesională, alocație de sprijin sau plăți compensatorii ca urmare a concedierilor colective vor primi vignete de la Agenția de Ocupare a Forței de Muncă. Copiii vor primi o singură vignetă până la împlinirea vârstei de 16 ani. Agricultorii care depun contribuția la fondul asigurărilor de sănătate își vor primi vignetele lunare de la instituția care a încasat contribuția. Persoanele care realizează venituri din activități independente vor primi vignetele de la CAS, odată cu plata contribuției.

Chiar dacă asiguratii sunt la zi cu achitarea contribuției la fondul asigurărilor de sănătate, ei nu beneficiază de servicii medicale decontate de CAS decât dacă au vigneta aplicată pe carnetul de asigurat.

DIANA DUȚU

Vine ploaia, se amână Nedeea

Vremea rea a stricat și sărbătoarea celor de la Chisindia. Mult așteptata Nedee cu muzică, joc și voie bună a fost amânată până la sfârșitul săptămânii viitoare, dacă va fi unul cu mult soare.

Explicația e simplă: orice sărbătoare câmpenească trebuie să se desfășoare în aer liber și nu în spațiul strâmt oferit de sala unui cămin cultural.

Să sperăm că răbdarea celor din Chisindia va fi răsplătită cum se cuvine, duminica viitoare.

M.A.

Mistreții au lăsat satul Labașint fără telefon

Înainte de Revoluție, în satul Labașint din comuna Șiștarovăț s-a introdus telefonul. Prin '95-'96, încă funcționa. Însă, culmea, din cauza mistreților care au distrus câțiva stâlpi de lemn putreziți la bază, s-a ajuns ca satul să rămână fără telefon.

După cum ne informau edilii comunei, în loc să înlocuiască stâlpii, cei de la Romtelecom i-au scos pe toți. Acum, dacă vor să dea un telefon, cei câțiva locuitori trebuie să facă opt kilometri până în satul Șiștarovăț. Ori să-și ia celular, așa cum a făcut Pop Ioan.

Numai că, în zonă, cu celularul nu-i jucărie. „Ca să pot vorbi la telefon, trebuie să mă urc în pod și să ies prin țiglă, că n-avem semnal. Dar cu grijă, că de grabă poți aluneca să-ți rupi gâtul", declară localnicul. Fără comentarii.

N. O.

Echipa de serviciu
Gabriela Groza secretar de redacție
Bianca Felea, Ramona Vidulescu tehnoredactare computerizată
Călin Mnerie, Madiana Micau corectură

Șefa vămilor arădene:

„Ce să am eu cu Brânduşe”?

Vameșii:

„BRÂNDUȘE I-A ALERGAT FRATELE PRIN VAMĂ CU PAPORNIȚELE PLINE CU ȚIGĂRI”

Șocați de replicile șefei vămilor arădene, **Camelia Popescu**, o mare parte a vameșilor din Nădlac și Vărșand își amintesc cu „nostalgie” de clipele când fratele șefei de vamă pășea cu încredere prin punctele de control având geamantane burdușite cu țigări. Sau cel puțin așa spun - vorba d-nei Popescu - documentele... vameșilor. Oprit de câteva ori la vamă, cu țigările de contrabandă asupra sa, fratele s-a plâns surorii care a tunat și fulgerat pentru ca „familia” să treacă nestingherită cu cartușele de țigări. Și-acum, iată, ne trezim vorbind de moralitate, de profesionalism, de documente și mai știu eu de ce „uitând” ca prin minune de „turismul cu tutun” al membrilor familiei. „Creierul vamal” se întreba ce să aibă cu dl. **Traian Brânduşe** și implicit cu vameșii pe care i-a detașat?! Când ne adresa această întrebare, bănuim că d-na **Popescu** nu își închipuia că noi cunoaștem câte ceva despre „crosul” făcut de fratele său cu paporniţele pline ochi cu țigări, având-l pe urme pe **Traian Brânduşe** într-o mașină... ANV. Uite că acesta ar putea fi un motiv destul de serios pentru mișcările pe care le face madam ...Escu. Compromisuri pentru a se „păstra” cât mai mult în fotoliul din piele neagră a D.R.V. Arad. Să nu uităm însă că scaunul se rotește precum roata morii.

SORIN GHILEA

Contrar zvonurilor

UNIVERSITATEA „AUREL VLAICU“ FACE ÎNSCRIERI PENTRU I.D.D.

După cum ne informa d-na Mariana Nagy, decanul Facultății de Științe Economice din cadrul Universității „Aurel Vlaicu“ (UAV), zvonurile privind desființarea Învățământului Deschis la Distanță (IDD), la UAV nu se confirmă. Asta, pentru simplul motiv că hotărârea CNAA face referire numai la universitățile particulare sau de stat neacreditate. „Cum noi suntem o universitate de stat și acreditată, IDD nu numai că nu se desființează - deoarece prevederile hotărârii CNAA nu fac referire la noi - ci dimpotrivă, ne vom dezvolta prin organizarea de noi specializări universitare și cursuri postuniversitare“, afirmă d-na decan.

Înscrierile la IDD pentru facultatea de Științe Economice și Teologie se pot face până în data de 25 iulie a.c.

P.S. Aceeași dată de înscriere este valabilă și pentru Colegiul de Tehnologie-Informatică. Informații suplimentare: tel. 211060. Vom reveni.

N. OPREAN

Conflict între vecini

TROTUAR DEVENIT „DEPOZIT“ PENTRU NAVETE DE APĂ MINERALĂ

Un grup de locatari de pe str. O.Goga au ținut să-și exprime nemulțumirea legată de faptul că un vecin de-al lor, patron al SC ELIEZER blochează circulația pe trotuare cu ambalajele de apă minerală. Trecătorii fiind astfel obligați să ocolească stivele de navete pe partea carosabilă. „Când le cerem lămuriri cu privire la ceea ce se întâmplă în zonă, angajații societății ne adresează tot felul de cuvinte urâte, spunând că este loc suficient pe camion din stradă, dar acest lucru nu durează mai mult de o jumătate de oră. Cererile de apă sunt foarte mari în această perioadă. Facem asta pentru oameni. Dacă am încărca noaptea ar spune că e prea multă gălăgie. Cel puțin deocamdată, nu avem altă variantă.”

Poate e așa cum spuneți d.voastră că nu aveți altă variantă și că imobilul respectiv este proprietatea d.voastră. Dar să nu uităm că trotuarul este domeniu

unde să trecem. Este, dar numai printre mașini”, afirmau vecinii.

În momentul documentării noastre la fața locului situația era la fel cum ne-o descriseseră locatarii: navete de sticle cu apă minerală, un camion care aștepta să fie încărcat și trecători pe carosabil, printre mașini.

D.l **Cornel Chereș**, patron al SC ELIEZER declară: „Imobilul în care depozităm marfa este proprietatea noastră. E adevărat că ambalajele sunt încărcate în public și are un scop precis: circulația pietonală și în nici un caz spațiu pentru depozitarea unor ambalaje, ori oprirea unor autovehicule. În ceea ce privește „serviciul” pe care îl faceți oamenilor (adică clienților d.voastră), este și (sau mai ales) în interesul buzunarului personal.

Sperăm ca organele abilitate să verifice situație de pe str Goga și să ia măsurile de rigoare.

MADIANA MICAN

DINTR-O MIE DE TITLURI DE PROPRIETATE S-AU ELIBERAT DOAR... TREI!

„OCOT-ul ne-a fentat de ani de zile. Am ajuns ca, la zece ani și jumătate de la intrarea în vigoare a Legii 18, să avem eliberate doar trei titluri de proprietate în comună, iar asta din circa 1000 câte trebuie eliberate”, ne-a declarat dl. Gheorghe Pascu, primarul comunei Șistarovăț.

De lucrat, pământul se lucrează pe vechile amplasamente. Dar, fără măsurători nu se pot elibera titluri de proprietate. Iar fără titluri de proprietate, oamenii nu pot dispune cum vor de pământul lor.

Odată cu reorganizarea Oficiului de cadastru, nemulțumirile oamenilor au crescut. „Nu mai știm la cine să apelăm. Măcar dacă am primi și noi o înștiințare de la județ în privința asta, ca să liniștim cetățenii. Altfel, nu știu ce o să facem, că ne sare lumea-n cap”, a conchis dl. Gheorghe Pascu.

N. OPREAN

În primul semestru

AU CRESCUT CU 199 CAUZELE PENALE CU AUTORI NECUNOSCUȚI

Din principalele concluzii și rezultate, analiza situației operative și a modului de îndeplinire a unor misiuni specifice de către **Poliția Județului Arad**, în semestrul I 2001, reiese că polițiștii s-au străduit să-și îndeplinească rolul cu toate că și nivelul infracțional este în creștere. În semestrul I 2001, s-au înregistrat creșteri la infracțiunile cu violență: omor (+3) de la 6 la 9; tentative de omor (+1) de la 4 la 5; viol (+6) de la 11 la 17, în timp ce tâlhăriile au scăzut cu una, de la 24 la 23.

Este interesant de văzut și locul, pe care îl ocupă **Poliția Județului Arad** pe țară, ținând cont de criteriul ratelor criminalității aferente. La capitolul infracțiuni Judiciare - locul 39 cu 256 infracțiuni; locul 32 la infracțiuni contra persoanei - cu 70 de infracțiuni; infracțiuni contra vieții, integrității corporale - locul 19, cu 5 infracțiuni; infracțiuni la viața sexuală - locul 17, cu 24 infracțiuni; la infracțiunile de furt - locul 29, cu 986 infracțiuni, tâlhărie - locul 31, cu 23 infracțiuni.

O mare problemă este comiterea de infracțiuni de către minori și tineri, participanți la comiterea de infracțiuni fiind minorii până la 14 ani - 3 cazuri; între 14 și 18 ani - 136 cazuri, cu 21 mai multe. Cu mai puțin de 28 au fost și infracțiunile comise de tinerii între 18 și 30 ani - 826.

Din păcate, s-a ridicat mult numărul A.N. (autorilor necunoscuți; n.n.). La începutul semestrului I 2001, în evidențele poliției judiciare se aflau înregistrate 3572 lucrări și cauze penale cu A.N. Între timp au mai fost înregistrate 969 cauze penale cu A.N. și rezolvate 771, astfel că la sfârșitul perioadei semestrului I se mai află în lucru 3771 cauze penale cu A.N., înregistrându-se un plus de 199 A.N.

În ansamblu, exceptând cauzele penale înregistrate cu A.N., **Inspectoratul de Poliție al Județului Arad** a desfășurat o activitate bună, așa cum spunea și generalul **Pavel Abraham „Poliția arădeană se numără printre inspectoratele bune din țară...“**

SORIN GHILEA

Pentru întocmirea declarațiilor de venit global

ASISTENȚĂ DE SPECIALITATE LA DOMICILIU

Pentru a veni în sprijinul contribuabililor, persoane fizice, care încă nu au depus declarațiile de venit global, angajații Direcției Finanțelor Publice Arad se vor deplasa la domiciliul acestora pentru a le acorda asistență de specialitate privind întocmirea declarațiilor.

Totodată, personalul angajat al D.G.F.P. va prelua declarațiile completate, scutind contribuabilii de deplasarea la sediul finanțelor.

„Reamintim persoanelor fizice care în cursul anului 2000 au realizat venituri din salarii și asimilate acestora, din închirieri, arendări și activități independente, că au obligația să depună declarația de venit global, termenul limită fiind 31 iulie 2001”, a precizat purtătorul de cuvânt **Petrică Horga**.

S. AMBRUȘ

Inspectorii OJPC

LA... GUSTAT DE PRĂJITURĂ ȘI ÎNGHEȚATĂ

Perioada în care se înregistrează cele mai mari vânzări la înghețată și dulciuri în general, e în toi. Din păcate, nu întotdeauna putem fi siguri de calitatea produselor pe care le consumăm. Acesta a fost motivul pentru care inspectorii Oficiului Județean pentru Protecția Consumatorului au întreprins o acțiune de verificare a unităților economice care comercializează produse de panificație și patiserie.

Controalele au vizat în primul rând calitatea produselor, modul în care se respectă prevederile referitoare la informarea consumatorilor, condițiile igienico-sanitare la producerea, transportul, depozitarea și expunerea spre vânzare a alimentelor; modul de afișare a prețurilor și legalitatea funcționării unităților respective.

SC PALMA VALI SRL PECICA; AF HODIȘAN ARAD; AF GOE VALI GALȘA au fost prinse „cu mâța în sac” în ceea ce privesc normele de igienă.

În incinta **SC PAN AUR SRL ARAD; SC GASTRO TOUR SRL; SC ENIGMA SRL ARAD; AF CUCU GHIOROC** organele de control au găsit alte nereguli. Înghețata și prăjitura nu erau păstrate la temperaturile legale, conform celor menționate pe ambalaj. De asemenea au fost găsite produse de patiserie și cofetărie cu termen de valabilitate depășit.

***

Pentru nereguliile menționate, OJPC a dispus măsuri de oprire definitivă de la comercializare și scoaterea din consum a produselor expirate.

Directorul **Gheorghe Iancu** declară că acțiunile de acest gen se vor intensifica.

MADIANA MICAN

Bursa locurilor de muncă

Agenția Județeană pentru Ocuparea Forței de Muncă Arad (str. Gh. Lazăr nr. 20) ne-a pus la dispoziție situația locurilor de muncă vacante la data de 23.07.2001.

Agent comercial 10; Agent asigurare 50; Barman 2; Betonist 2; Bobinator aparataj electric 5; Confecționer 95; Consultant asigurări de viață 20; Croitor 26; Designer vestimentar 1; Dulgher 3; Electromecanic auto 1; Fierar betonist 1; Inginer confecții textile 1; Inginer construcții civile 1; Inginer materiale de construcții 1; Inginer mecanic TCM 1; Inginer utilaj și tehn. suduri 2; Instructor pregătire profesională 1; Lăcătuș confecții metalice 3; Lăcătuș mecanic 15; Lăcuitor lemn 4; Macaragiu 1; Maistru în ind. lemnului 1; Maistru sudor 1; Muncitor necalificat 35; Operator conf. ind. îmbrăcăminte 50; Operator la mas. de tricotat circ. 50; Prelucrător coordonate 1; Sculer matriter 2; Sudor autogen 29; Sudor electric 26; Tapițer 4; Tehnician constructor 1; Tehnician utilaj și tehn. sudurii 1; Tesător 10; Tâmplar 8; Tinichigiu auto 1; Vânzătoare 2; Zidar 39; Zugrav 3.

S. AMBRUȘ

Militar în termen

ȘOFÂND CU VITEZĂ MARE A AJUNS ÎN... POM

Sâmbătă noaptea, în jurul orelor 4,00, pe DN 79A, în raza localității Apateu, tânărul BONDOR ADRIAN IONEL (20 ani), din localitate - militar în termen la unitatea de jandarmi Arad, conducea autoturismul proprietate, cu numărul de înmatriculare HD-JY-45. Din cauza vitezei excesive, șoferul a pierdut controlul asupra volanului, într-o curbă, izbindu-se în plin de un copac. În urma impactului a fost grav accidentat COMAN CRISTIAN (17 ani), din Apateu, pasager în autoturism. Coman C. a fost transportat de urgență la Timișoara.

REÎNTOARCEREA PNȚCD ÎN ISTORIE

☛ (Urmare din pagina 1)

Scandalul public, de o violență verbală neobișnuită între gruparea fostului președinte Andrei Marga, susținut de Vasile Lupu și Constantin Chiriță și cea a fostului premier Victor Ciorbea scoate la iveală adversități de neimaginat cu câțiva ani în urmă, când partidul era ținut în pumnul strâns al „seniorului" Corneliu Coposu. Scandalul e vechi, dar abia acum a izbucnit public, când cuțitul a ajuns la osul lui Radu Sârbu, fostul șef al FPS. Lupu și ai lui au dorit să ia mâinile de pe mai marele peste proprietatea de stat, în timp ce foștii miniștri țărăniști Dudu Ionescu și Gheorghe Mureșan susțin reeditarea gestului de solidaritate făcut de pedeseriști la cercetarea penală a tovarășului Bivolaru. Cei doi foști miniștri au motive personale să-i ia apărarea lui Radu Sârbu, fiindcă și ei sunt acuzați că s-au aranjat, Dudu cu madam Vlas de la FNI jar „agricultorul șef" cu niscaiva întreprinderi de profil supuse jafului. Simțind că vine vremea socotelilor, cei doi au invocat unitatea partidului în competiția cu adversarul PDSR-ist, în timp ce grupul lui Lupu a refuzat să pactizeze cu cei care au încălcat normele morale ale partidului.

Divizați la vârf, țărăniștii se împart în tabere vrăjmașe pe întreg cuprinsul țării: unii se alătură Lupului, alții lui Victor Ciorbea, readus la vârf de Dudu Ionescu și Ioan Mureșan. Fiecare tabără va organiza câte un congres țărănist în luna august, cu speranța de a salva ceva din fostul PNȚCD glorios care a ajuns să guverneze țara în anii 1996-2000. Cum au guvernat se știe: țărăniștii și ai lor aliați au fost mai slab pregătiți decât predecesorii, mai hoți și mai răi. Mai ticăloși și mai nemernici. Încă o guvernare la fel și țara s-ar prăbuși definitiv. Cu numeroși aventurieri în rândurile sale, cu infractori de drept comun în Parlament și hoți la drumul mare în guvern și în administrația locală, PNȚCD nu avea altă variantă decât să se reîntoarcă în cărțile de istorie. De astă dată definitiv.

În condițiile în care primii 19 boși din FPS, mai puțin Radu Sârbu, sunt arestați, nu e de mirare că bătrânul PNȚCD a intrat în criză mortală. Sub patronajul țărănistului clujean Radu Sârbu s-au petrecut cele mai dubioase privatizări începând cu Romtelecom unde s-au învârtit comisioane în valoare de 9 milioane dolari SUA, și terminând cu hotelul București Turism. În buzunarul cui au intrat milioanele cu pricina? Țărăniștii se tem că o eventuală arestare a fostei căpetenii peste FPS ar atrage punerea în cătușe a majorității celor ce s-au uns pe degete: miniștri (foști, se înțelege), ex-parlamentari, ex-directori generali ș.a.m.d. Relațiile dintre fruntașii țărăniști sunt caracterizate cel mai bine de unii dintre ei. Vasile Lupu - prim-vice ex-președinte: „Conducerea PNȚCD e formată dintr-o șleahtă de mincinoși care au schimbat statutul de infractori cu cel de opozanți". Ioan Mureșan , ex-ministru al agriculturii: „Noi am încercat să nu ducem averea numai spre PDSR." Andrei Marga, ex-ministru al învățământului: „Partidul (țărănist, desigur) se transformă într-un paravan pentru fapte reprobabile".

Proaspăt renovat

RESTAURANTUL „CLUBUL PRESEI" LA DISPOZIȚIA DUMNEAVOASTRĂ!

Începând de astăzi, cei interesați să petreacă momente de destindere într-o ambianță reconfortantă și plăcută o pot face, din nou, la Restaurantul „Clubul Presei".

Proaspăt renovat și igienizat, „Clubul Presei", vă oferă preparate ale bucătăriei tradiționale românești, băuturi și răcoritoare, la prețuri acceptabile.

Nu pierdeți ocazia de a vizita saloanele

„CLUBULUI PRESEI"

LOTO 6/49
din 22 iulie 2001
30, 40, 42, 22, 19, 13
FOND DE CÂȘTIGURI:
8.443.482.960 lei

NOROC
din 22 iulie 2001
5 3 9 9 3 3 3
FOND DE CÂȘTIGURI:
938.514.413 lei

UN AFACERIST PSEUDOINTELECTUAL, UN MAIMUȚOI ȘI UN PEDOFIL VOR SĂ DEA LOVITURA ÎN ARAD

Cine mă cunoaște știe că nu fabulez. Este acum vorba de un complot deosebit de periculos, gândit și cu sprijinul unor specialiști în diversiuni și operații de tip mafiot. Pur și simplu la nivelul județului Arad unii escroci intelectuali sau mai puțin intelectuali, dar cu bani mulți, vor să controleze totul în dauna locuitorilor Aradului. Ei se consideră grupul de întreprinzători și oameni de cultură.

Loc de desfășurare: catacombele din Curtikland, la o masă încărcată cu produse pentru câțiva „flămânzilă", asortată cu băuturi pe măsură, gata pentru orgiile care se petrec acolo săptămânal, pe banii și munca unor amărâți. **Amfitrionul**: Maimuța cu apucături de fermier american, care s-a ajuns, cu păr pe limbă, în nas și pe ochi, fără frunte și deci fără capacitatea specifică omului - gândirea.

Conducătorul real: Profitorul revoluției, cel care a ajuns unul din cei mai bogați oameni din țară în urma tranzacționării „cartelelor" cetățenilor acestei țări. Este „omul negru", extraterestrul care vrea să întoarcă lumea pe dos, care caută să creeze impresia că are influență asupra conducătorilor țării.

Cămătarul: cu o cultură submediocră, priceput în aranjamente de inginerie financiară, pe care le-a folosit cum folosesc adolescenții același prezervativ, până se găurește și scapă toată sămânța. De data asta în grădina străinilor.

Analistul politic: un autogonflabil care face politică înaltă în Arad și dă sfaturi pe bani, ocupându-se și de trafic de influență.

Gazetarul sportiv: cu meșchereli și urzeli de pase, căzut într-o autosuficiență periculoasă.

Alți escroci, spioni, diversioniști și limbiști.

Doi-trei polițai, pentru a da greutate complotului.

Conducătorul real ia cuvântul și spune clar că și în acest an, ca și în anii trecuți, Moș Crăciun a dezamăgit și trebuie găsit alt Moș Crăciun, care nu poate fi decât el. De ce? Pentru că sunt om de afaceri, om de cultură, cunosc bine pe Adi, mă agreează și Nelu. Pot să vă apăr interesele, să pun în funcții oamenii noștri, pentru a ne desfășura nestingherit afacerile. Amfitrionului îi vom da cel mai înalt post - acela de Maimuțoi-șef, iar Cămătarul va fi folosit pentru diversiuni.

Cred că vă dați seama că nu mai putem admite să ne dirijeze și să ne strice afacerile cel ce se dă Justițiarul. Trebuie să-i înlăturăm oamenii și să-i luăm jucăriile pe care le scoate în fața cetățenilor Aradului.

– Așa este, strigară într-un glas analistul politic și gazetarul sportiv. Dar cu noi cum rămâne?

– O să primiți ce vă doriți și o să vă ajute Cămătarul și unul dintre polițai. De fapt și polițaii prezenți o să fie promovați la talpa iadului, pă dracu, la talpa siguranței noastre, strigă afaceristul și intelectualul subțire pe care îl consideră toți șef.

Multe neclarități au rămas în mintea începătoșată și îngreunată în afaceri a Cămătarului, pus să scoată pentru alții castanele cu banii lui. Se gândește că o să-i spargă capul nevasta, dacă nu o va păți și mai rău. De nu ies afacerile, pot fi descălcite „ingineriile financiare" făcute cu sprijin și poate să o încurce, cu toate că a angajat pe bani grei doi-trei draci să-l apere.

Nu se știe niciodată, îl cunosc ei pe Conducător, care fără scrupule o cârmește după propriile interese.

Deocamdată, mulțumiți sunt doar analistul politic cu apucături pedofile, și gazetarul sportiv care și-a găsit vocația de taur falimentar, acum, la maturitate. Ei le cred pe toate, pentru că le convine ce s-a discutat și mai pot ieși din anonimatul care i-a ajuns până în preajma bătrâneților.

Întrunirea se termină într-o atmosferă de înțelegere, pentru unii de derută, dar și de satisfacție.

Se pare că a fost invitat și Bâl-Bâl de Hopîncoale Sîcmarine, dar n-a putut să vină, că revendică ceva conace și pe la Iași, pentru fetele rămase fără dotă.

A.U.D. TOTH DE LA S.P.I.

LUNI, 23 IULIE 2001

TVR 1
7,00 Jurnalul de dimineață
7,15 Practic matinal
9,20 Jurnal
9,30 Dragă, am micșorat copiii! - s.
10,15 Des. animate
11,10 Ora G
12,10 Natație: Campionatele Mondiale de la Fukuoka, Japonia
14,00 Jurnalul de prânz
14,10 Infomania
14,30 Pro Patria
15,30 Orice e posibil - s.
16,00 Kronika
17,30 O idee pe zi pentru România
17,40 Pasiuni - s.
18,25 Garantat 100%
18,55 Alege muzica!
19,25 Soția mea, copiii mei - s.
19,50 Familia ... Corect!
20,00 Jurnal. Meteo
20,40 Sport
20,45 Niciodată nu e prea târziu - s.
21,45 Ce-i de făcut?
23,00 Jurnalul de noapte
23,15 Brâncuși - spațiu parizian
23,50 Lumea dansului
0,50 Marele jazz
1,50 Familia ... Corect! - rel.
2,00 Jurnal. Meteo
2,45 De luni până duminică - rel.

TVR 2
7,00 Ferma - rel.
8,05 Desene animate
9,20 În direct - rel.
9,50 S Club 7 în L.A. - s.
10,15 Tată, am încurcat-o! - s. rel.
10,45 Știri
(●) 10,50 Toți oamenii regelui - război, Marea Britanie, 2000
12,50 Femeia misterioasă - s.
13,40 Răscruci - rel.
14,15 Desene animate
15,30 Știri
15,40 Toți, împreună
16,45 Oprirea obligatorie
17,00 Tată, am încurcat-o! - s.
17,30 Afaceri la cheie - rel.
18,00 Spectacolul lumii - rel.
18,30 Telejurnal TVR 2
18,40 Camera de gardă
19,10 Mike Hammer, detectiv particular - s.
20,00 În mijlocul furtunii - s.
20,50 Sport Plus
22,00 Scurte povestiri cinematografice - s.
22,30 Știri
22,35 Teatru TV: **Conu' Leonida față cu reacțiunea**
23,40 Mike Hammer, detectiv particular - rel.
0,30 TVM. Mesager
1,10 S Club 7 în L.A. - rel.
1,35 Vacanță cu Trupa DP 2 - rel.

PRO TV
7,00 Bună dimineața!
8,00 Știrile Pro TV
9,00 Tânăr și neliniștit - rel.
10,00 Bătălia pentru Terra - s.
11,00 Ani de liceu - s.
(●) 11,30 Lungul drum spre casă - rel.
(●) 13,30 Orașul Judecății de Apoi - rel.
15,30 Colombo - A publica sau a pieri - s.
17,00 Știrile Pro TV ° Vremea ° Pro Tv te ascultă ce vezi
17,05 Benny Hill
17,15 Beverly Hills - s.
18,15 Tânăr și neliniștit - s.
19,00 Știrile Pro Tv
(●) 20,00 Dragoste de cinci stele - comed.romatic, SUA, 1993
21,45 Vacanța Mare: Garcea
22,00 Știrile Pro TV
22,30 ROKENO
22,40 Vara ispitelor
23,00 Provest
23,30 Vara ispitelor
0,00 Prietenii tăi - s.
0,30 Vara lui Zero
0,35 Pătrățelu' roșu
° ProTV te ascultă ce vezi •
1,00 Marcă înregistrată - rel.
1,30 Profiler, psihologia crimei - s.
2,15 Poezia
2,45 Lista lui Sava
3,15 Dharma și Greg - s.

TV ACASĂ
7,30 Xena, prințesa războinică - rel.
8,30 Primii pași - rel.
9,15 Îngerașul - rel.
10,00 Căsuța poveștilor - rel.
10,25 Acasă la bunica - rel.
10,35 Femei înșelate - rel.
11,30 Soțul și soția - rel.
12,00 Ia-mă acasă - rel.
12,30 Dragoste și putere - rel.
(●) 13,00 Prieteni pe viață - f. rel.
14,50 Latino party
15,30 Acasă la... cu Ruxandra Săraru - rel.
16,00 Înger sălbatic - s.
16,45 Desene animate
17,00 Terra nostra - s. rel.
17,55 Acasă la bunica
18,05 Dreptul la viață - s.
19,00 Îngerașul - s.
20,00 Știrile de Acasă
(●) 20,40 De 3 x femeie
21,30 Betty cea urâtă - s.
22,30 Terra nostra - s.
23,30 Știrile de Acasă - rel.
(●) 0,10 De 3 x femeie - rel.
1,15 Muzica de acasă, muzica nopții

HBO
8,00 Las' pe Beaver! - comedie, SUA, 1997
9,30 Ultimul dans - dramă, SUA, 1996
11,15 Regina balului - comed., SUA, 1999
12,40 Dansează cu mine - dragoste, SUA, 1998
14,45 Experimentul - comed., SUA, 1996
16,20 Insula doctorului Moreau - horror, SUA, 1996
17,55 Notting Hill - comed. romantică, SUA, 1999
20,00 Sfârșitul anilor disco - comed. SUA, 1998
22,00 Spawn - s.
22,30 Happy Gilmore - comed. SUA, 1996
0,00 Warlock 3: Sfârșitul inocenței- horror, SUA, 2000
1,30 Ierarhia - thriller, SUA, 2000

PRIMA TV
7,00 Desene animate
8,00 Prima Mix!
13,25 Clip Art
13,30 Des. animate
14,30 Strada milion-rel.
15,00 Real TV
16,30 Comisarul Rex - s.
17,30 Strada milion
18,00 Focus
19,00 Vară fără limite
20,00 Vrei să fii miliardar? - rel.
21,00 Vulturul de fier 3 - act. SUA, 1992
23,00 Focus
23,30 Comisarul Rex - rel.
0,25 Clip Art
0,30 Strada milion - rel.
1,00 Focus - rel.

TELE 7 ABC
7,00 Muzică
10,00 Forța destinului - rel.
11,00 Cinetour - rel.
12,00 Muzică
12,30 Buletin de știri - rel.
13,00 Telesport - rel.
14,30 Cutia muzicală
15,20 Muzică
18,00 Germania astăzi - doc.
18,30 La puterea a doua
19,25 Pronosport
19,30 Muzică
21,00 Telejurnal
21,45 Auto Moto Sport TV - doc.
22,30 Ofsaid
0,00 Muzică
5,00 Ofsaid - rel.
6,00 Telejurnal - rel.

ANTENA 1 – TV ARAD
7,00 Observator
8,00 7 zile TVA - retrospectiva știrilor locale - rel.
8,50 Animax - des. animate
9,45 Pantera roz - s.
10,10 În căutarea gloriei - s.
11,00 Zile din viața noastră - s.
12,00 Labirintul pasiunii - s.
13,00 Știrile amiezii
(●) 13,15 Orient Expres - rel.
15,00 Detectivii Hart - s.
16,00 Magazin sportiv
16,30 Publicitate, promo
16,45 Știri TVA
17,20 Maria Emilia - s.
19,00 Observator
19,50 Sport
(●) 20,00 Noua lege - acțiune, SF, SUA, 1998
21,55 Publicitate TVA
22,00 Observator
22,15 Ediția de noapte TVA
22,30 Prețul puterii - acțiune, SUA, 1988
0,30 Noaptea târziu, cu Mircea Badea
1,30 Intrigi în Paradis - s.
2,30 Observator - rel.
3,30 Escandalo - s.
4,30 Cosas del Amor - s.
5,30 Maria Emilia - rel.

TV INTERSAT
8,55 Deschiderea programului
9,00 Cavaleri și războinici - s.
9,45 Preciosa - rel.
10,30 Des. animate Cartuna Show
11,00 7 x 7 - rel.
12,00 Arestarea lui Gotti - film rel.
13,30 Cerul dintre noi - s.
14,00 Odiseea - s.
14,30 Memorii din anul 1991 - rel.
15,30 Life Magazin
16,00 MEDICUL DE FAMILIE - s.
16,30 Din culisele grădinii zoo - s.
17,00 Auto integral - rel.
17,30 Neon Rider - s.
18,15 Știrile Intersat - direct
19,00 Preciosa - s.
20,00 Păcate ispășite - film
21,30 Ți-e teamă de întuneric? - s.
22,00 Știrile Intersat
22,30 Fiara din adâncuri - film
(■) 0,00 Erotica
5,00 Închiderea programului

RADIO EUROPA FM (89,3 MHz)
6,00-10,00 Deșteptarea - cu Gabi Dobroiu (7,00 Jurnalul de dimineață); 10,00 Europa Express cu George Zafiu; 13,00 Jurnalul de prânz; 13,30 România în direct cu R. Turcescu; 14,00 Drum cu prioritate cu Radu Constantinescu; 18,00 Jurnalul de seară; 18,30 Interviurile Europa FM; 19,00 Clubul de seară cu Denis Ciulimaru; 22,00 Jurnalul de noapte; 22,30 Infomania cu Dan Goanță; 23,00 Europa lângă tine.

RADIO PRO FM (92,1 MHz)
5,00 - 5,30 BULETIN DE ȘTIRI la fiecare sfert de oră; **5,30 - 7,00 PRO FM PÂNĂ LA UNU** - cu Ramon Cotizo; **7,00-10,00 PRO FM PÂNĂ LA UNU** - cu Flavius Esnican; **10,00 - 13,00 PRO FM PÂNĂ LA UNU** - cu Mihai Dobrovolschi; **13,00 - 14,00 13-14 CU ANDREI** - cu Andrei Gheorghe; **14,00 - 17,00 POFTIM PRO FM** - cu Cătălin Lăpușcă; **17,00 - 19,00 PRO FM'E AICI** - cu Cristi Schnebli; **19,00 - 22,00 ASCULTĂ-ȚI MUZICA!** - cu Andi Moisescu; **22,00 - 2,00 PRO FM BY NIGHT** - cu Vlad Craioveanu

RADIO ARAD & RADIO CONTACT (99,1 MHZ)
6,00 Lupta cu somnul; 8,00 Bună dimineața, Arad!; 10,00 Tovarășii mei; 12,00 Pulsul zilei; 14,00 Radiomagazin Deutsche Welle; 15,00 Muzica așa cum vrei; 17,00 Magazin sportiv; 18,00 Radio- magazin Radio France Internationale; 19,00 Ofensiva de seară; 21,00 Ora de fotbal; 22,00 Contact FM

RADIO TIMIȘOARA
6,00 Ceasurile dimineții; 8,00 Muzică populară cu dedicații; 9,00 Cânt din suflet; 10,00 De zece ori România; 11,00 Pop matineu; 12,00 Miez de zi la polul vest; 13,00 Emisiune în limba germană; 14,00 Emisiune în limba maghiară; 15,00 Emisiune în limba sârbă; 16,00 La zi în viața partidelor; 16,30 Sport; 16,35 Post meridian muzical; 17,00 Carusel cultural; 18,00 Actualitatea radio; 18,10 Orele cetății; 19,00 Radiojurnal; 19,15 Civica; 20,05 Oglinda retrovizoare; 20,50 Călătorie în lumea poveștilor; 21,00 Curierul de seară. Știri: 6,00; 7,55, 9,00; 11,00; 12,50; 17,00; 20,00; 21,00; 21,55. **Radiojurnal:** 7,00; 16,00; 19,00

RADIO SEBIȘ
6,00-9,00 Matinal „21"
9,00-10,00 Alo, tu alegi!
10,00-12,00 Cafeaua de zece
12,00-14,00 Secvența „21"
14,00-15,00 La porțile dorului - muzică populară
15,00-17,00 Magazin 21
17,00-18,00 Lentila de contact
18,00-19,00 „La Mulți Ani!" - muzică populară și dedicații
19,00-22,00 Expresul de seară
22,00-24,00 Club „21"
0,00-2,00 92,1 Insomnii

Redacția Adevărul nu își asumă răspunderea pentru modificările ulterioare intervenite în programele Radio - TV

Conferința Județeană a PRM

LIMPEZIREA APELOR SAU ADÂNCIREA CONTRADICȚIILOR?

*** „Pregătirea de artilerie"**

Foarte mulți se așteptau ca la Conferința Județeană de dare de seamă și alegeri a PRM Arad să iasă scandal, având în vedere diversele ieșiri în presă în perioada interimatului. În ciuda așteptărilor, tonul a fost foarte calm, singurele ieșiri „nervoase" la rampă fiind cele deja repetate și arhicunoscute ale lui Simion Abrudan și Iosif Crețiu, care au tras cu toată „artileria" din dotare împotriva familiei Mureșan. Atât consilierul Adrian Mureșan cât și Mihaela Mureșan, președinta organizației de tineret, au fost acuzați de crearea disensiunilor din sânul organizației. Răspunzând atacurilor, cei doi au folosit un ton extrem de moderat, limitându-se la a-și etala activitatea în slujba partidului, adăugând câteva înțepături la adresa „grupului Feieș" care a încercat să destabilizeze organizația. În rest, s-a consemnat o unanimitate la care nu s-a așteptat nimeni, deputatul Mircea Purceld, care a condus lucrările în calitate de delegat din partea Comitetului Director, spunând că nici nu și-a imaginat că va constata la Arad un adevărat „cult al personalității" pentru deputatul Creț Nicoară. * Nu se știe dacă unanimitatea manifestată pe parcursul Conferinței nu a fost determinată de „pregătirea de artilerie" dihaintea începerii lucrărilor. Aceasta a constat într-o slujbă de „alungare a duhurilor rele" (expresia lui Creț Nicoară) oficiată de către părintele paroh al bisericii ortodoxe din Faleza Sud-Alfa, Pavel Brânduşe, un spectacol de zile mari, oferit de către Petrică Pașca și „Rapsozii Zărandului", plus înmânarea a zece diplome de merit, oferite de către Comitetul Director PRM. Toate acestea, în cinstea sărbătoririi a zece ani de la înființarea PRM. ◆ Coarda sentimentală a fost întinsă la maximum, deputatul Creț Nicoară propunând un moment de reculegere în memoria primului președinte (fondator) al PRM Arad, Teodor Sărac. ◆ Nu în ultimul rând, au contat și luările de cuvânt ale invitaților de la alte partide. Lia Ardelean (PUR), Iuliana Mureșan (PSDR) și Gheorghe Seculici (PD) i-au îndrumat la unison pe cei 355 de delegați să dea dovadă de înțelepciune, să fie uniți și să aleagă pe cei mai reprezentativi PRM-iști.

◆ Dincolo de aceste aspecte, sunt simple cifre, care poate că au relevanță, poate că nu, în funcție de puterea de a le demonstra, contesta, conform Statului și Regulamentului. Fără a face alte comentarii, vi le oferim...

Foto: ȘTEFAN MATYAȘ

◆ Au fost prezenți 355 de delegați, conform normei de reprezentare de unu la zece ◆ Pentru Consiliul Județean, Conferința Județeană aprobând cifra de 66, au fost exprimate 277 de voturi în total, 275 fiind valabil exprimate și două nule. În urma votului, fapt fără precedent în vreun județ, înafara Consiliului Județean au rămas deputatul Nicu Cojocaru, Adrian Mureșan - consilier municipal și Mihaela Mureșan, președinte a organizației de tineret. Aceasta, în ciuda faptului că, conform directivelor Comitetului Director, trebuia să fie de regulă cooptați în Consiliul Județean. Cert este că doar 63 din cei 66 au intrat în Consiliul Județean PRM, cei trei căzuți sub linie neprimind jumătate la sută plus unu din voturi. Asupra respectării procedurii, vom reveni.

◆ Pentru funcția de președinte al organizației județene, singurul candidat, deputatul Creț Nicoară a primit 268 de voturi din totalul de 276 valabil exprimate.

◆ În urma „căderii" celor trei, Consiliul Județean PRM a rămas alcătuit din 63 de membri. La finalul Conferinței Județene, aceștia trebuia să aleagă Biroul Executiv, alcătuit din 13 membri. Cum nu au fost prezenți decât 25 din totalul de 63 aleși, nu s-au putut alege membrii Biroului Executiv Județean. Aceștia vor fi aleși la prima ședință. Oricum, Mircea Purceld a declarat că va propune Comitetului Director includerea în Consiliul Județean a celor trei, înainte de întrunirea Consiliului Județean, în vederea alegerii Biroului Executiv. ◆ Diversele semne de întrebare își vor găsi răspunsul abia după ce Comitetul Director al PRM va hotărî validarea sau invalidarea alegerilor de la PRM Arad. Cert este că deocamdată Creț Nicoară conduce organizația, schimbând statutul de interimar cu cel de președinte ales. Este un avantaj sau un dezavantaj pentru domnia-sa faptul că nu are un Birou Executiv cu care să se consulte? Rămâne de văzut, mai ales că abia de acum încolo va trebui să răspundă unor atacuri. Și acestea nu sunt puține...

SIMION TODOCA

DEPUTATUL COJOCARU ȘI ORGANIZAȚIA DE TINERET CONTESTĂ CORECTITUDINEA CONFERINȚEI JUDEȚENE

„Crede că partidul e al lui, SRL Creț Nicoară PRM"

Deputatul Nicu Cojocaru i-a acuzat duminică pe Florian Moș și Nicoară Creț pentru modul în care au organizat alegerile și pentru faptul că i-au îndemnat pe delegați să nu-l voteze în Consiliul Județean: **„M-a deranjat faptul că Nicoară Creț a declarat că s-a confruntat cu oameni care nu au calități de conducători și că regretă că i-a adus în partid, probabil crede că partidul e al lui - SRL Creț Nicoară PRM. Probabil că nu îi cunoaște pe Feieș, Iliești, Stoienoiu și alții, care au dus greul luptei în campania electorală și care nu au fost invitați la conferință. Nu au fost invitați nici consilierii aleși ai PRM, considerați acum «persona non-grata». Conferința Județeană s-a desfășurat după un plan bine organizat de Florian Moș, teroristul șef din decembrie '89. Moș, un securist de elită, împreună cu Nicoară Creț, au dezorganizat, reorganizat filialele din teritoriu. Nu am întâlnit decât câțiva cunoscuți, restul au fost noi și strigau «Creț Nicoară președinte».**

Cu două zile înainte de conferință, Creț mi-a prezentat o listă orientativă cu membrii CJ, iar la conferință a venit cu o altă listă. Interesant este faptul că în procesul verbal al comisiei de validare figurează peste 350 de delegați, din care au votat doar 270. Lista a început cu mine și cu soții Mureșan, iar după exprimarea votului, mai mulți membrii au venit la mine și mi-au spus că le-a impus Creț să-i taie pe primii trei de pe listă. De la Sântana au fost peste 90 de delegați, în timp ce din Arad doar 67, iar din Curtici doi ... Nu voi accepta propunerea lui Purceld de a intra în Consiliul Județean fără a fi ales. Mă gândesc dacă mai rămân sau nu la PRM, pentru că am un atașament deosebit pentru partid, președintele Vadim Tudor și pentru doctrina partidului"

Tinerii - cel puțin 35%!

Tineretul PRM a decis să depună o contestație la Comitetul Director cu privire la respectarea regulamentelor partidului, pentru că noul Consiliu Județean nu are în componență 35% tineri sub 35 de ani. De asemenea, OT PRM reclamă faptul că președintele organizației este membru de drept al acestui for. Adrian Mureșan a spus că a atras atenția asupra acestui fapt în Biroul Executiv, iar Mihaela Mureșan a făcut-o în discursul din plenul conferinței. Mihaela Mureșan a afirmat că OT PRM își va continua activitățile planificate până la soluționarea contestației. Ea nu a dorit să facă prea multe declarații în legătură cu eșecul suferit: „Nu acuz pe nimeni pentru că nu am dovezi, dar s-au auzit voci pe hol care spuneau că s-au dat dispoziții filialelor să nu fim votați". Adrian Mureșan nu a mai dorit să adauge nimic la scurta - dar concludenta - declarație de sâmbătă: „Am fost lucrat în filiale. Nu vreau să spun de cine, cum și de ce."

FLAVIUS GHENDER

În opinia lui Mircea Purceld

„UNEORI, OAMENILOR TREBUIE SĂ LE FACI BINE CU FORȚA"

Imediat după Conferința Județeană a PRM Arad, președintele Nicoară Creț și Mircea Purceld, responsabilul PRM pe zona de vest a țării, au acceptat o discuție cu presa arădeană. Vă prezentăm câteva fragmente ale acestei discuții.

- D-le Purceld, delegații au optat prin vot pentru un Consiliu Județean cu 67 de membri, iar acesta are doar 64 ...

Purceld: Am stat alături de comisia de numărare a voturilor, acestea au fost numărate corect. Ordinea pe liste a fost stabilită de Biroul Executiv. Astea sunt copilării ...

Foto: ȘTEFAN MATYAȘ

Purceld: Există o regulă scrisă și nescrisă la alegeri - votul este mai tare decât spada. În starea de conflict de la Arad, trebuia hotărât ca fiecare membru să aibă jumătate plus unu din voturi. Cei trei care nu au îndeplinit aceste condiții nu pot fi membri. Consiliul Județean trebuia completat doar dacă erau admiși mai puțin de 55 membri, cât prevede statutul.

- Adrian Mureșan spune că a fost „lucrat", iar deputatul Cojocaru spune că cei respinși au fost trecuți deliberat pe primele locuri pentru a fi tăiați.

- D-le președinte, ați recomandat să nu fie votați cei trei?

Creț: Eu nu aveam cum să influențez peste 170 de persoane, câți au votat împotrivă. Mă așteptam să fie tabere, dar nu mă așteptam să fie chiar așa. Eu am dorit să alég un primvicepreședinte dintre Moș, Cojocaru sau Mureșan, dar diferența de voturi e prea mare ... Înseamnă că lumea știe ce se întâmplă și taxează. Probabil m-ar fi taxat și pe mine cu vreo 50 de voturi dacă mă considerau vinovat.

- Un deputat, lidera organizației de tineret și un consilier municipal au rămas în afara consiliului. De ce?

Purceld: Asta arată cât de agreați au fost soții Mureșan în organizație și mă gândesc acum dacă nu cumva starea de conflict de la Arad nu a fost susținută și de activitatea celor doi tineri. Eu îi apreciez mult pentru că sunt inimoși și zeloși, dar nu au fler, nu știu să se comporte cu oamenii. Doamna Mureșan este foarte agresivă verbal, iar astăzi a trebuit să-l opresc pe distinsul meu coleg (n.r. A. Mureșan) să se amestece în conducerea lucrărilor.

- De ce au plecat atât de mulți membri ai Consiliului Județean încât nu și-a putut alege structura de conducere?

Creț: La fel s-a întâmplat și în alte localități. Oamenii erau obosiți după șapte ore de discuții, aveau trenuri sau alte activități. Vor fi prezenți la ședință săptămâna viitoare.

Purceld: Oricum, eu voi propune Comitetului Director ca deputatul Cojocaru și soții Mureșan să facă parte din consiliu.

- Voința delegaților este lege. Este corect să o ignorați?

Purceld: Uneori, oamenilor trebuie să le faci bine cu forța!

Creț: Eu cred că nu ar fi corect. Poți să fi un bun membru de partid chiar dacă nu ai funcții de conducere. Trebuie respectată voința delegaților.

FLAVIUS GHENDER

ON CLINIC LTD
CENTRU MEDICAL INTERNATIONAL

Rezolvarea sigură a problemelor de
DINAMICĂ SEXUALĂ MASCULINĂ
prin intermediul Clinicilor ON
in Timișoara

O viață sexuală completă !

O viață sexuală completă este o cheie importantă pentru funcționare sănătoasă sub toate aspectele vieții, mai ales în relația dintr-un cuplu.
Dacă există o problemă, este mai bine să te ocupi de ea imediat și să nu o ignori.

Îmbunătățirea vieții sexuale

La Clinicile ON există o singură specialitate: Îmbunătățirea vieții sexuale, fapt pe care îl realizăm în mod excelent și profesionist.
Dacă aveți impresia că frecvența relațiilor sexuale ale dvs. și ale partenerei dv. nu vă satisface sau nu o satisface, dacă vă deranjează unul din fenomenele cunoscute fiecărui bărbat: ejaculare precoce, erecție slabă, sau impotență în orice stadiu, acesta este momentul să vă adresați CLINICILOR ON și să vă rezolvați problema.

• Camere de așteptare private și asigurarea discreției pacientului este garantată.

Timisoara : 056-134.888
Bucuresti : 01-311.19.29
Baia Mare : 062-433.303
Iasi : 032-113.022

RETROSPECTIVA CAMPIONATULUI JUDEȚEAN „ONOARE", EDIȚIA 2000-2001

CALITATE PE TEREN, „SPECTACOL" LA A.J.F.

Privită cu scepticism și nu întru-totul statutară, schimbarea sistemului competițional în cel de-al doilea eșalon județean a fost până la urmă de bun augur. Desfășurat - în premieră - sub forma a două serii, Campionatul Județean „Onoare" a fost parcă mai palpitant ca alte dăți, multe dintre partidele sale întrecând în calitate și angajament jocurile din Divizia D. Spre sfârșitul sezonului când în „D", Tricotaje Ineu era scăpată în câștigătoare, lupta aprigă din „Onoare" a fost cea care a mai ținut treaz interesul privitorului în jurul fotbalului județean.

Spre exemplu, în Seria B, pentru locul ce ducea direct în „D", Armonia Ineu și Vulturii Socodor s-au luptat până în ultima clipă, câștig de cauză având într-un final ineuanii, care prin succesul de la Apateu și-au păstrat avantajul de două puncte luat pe când „Vulturii" zburau mai jos. Degeaba ambele meciuri directe au revenit Socodorului, pentru că barajul rămânea ultima lor șansă de promovare.

În Seria A, singura necunoscută a ecuației era echipa de pe locul doi, pentru că Înfrățirea Iratoșu a defilat de la un capăt la celălalt al campionatului și nu putea termina decât în vârf. În urma ei s-a situat, nu fără emoții, Progresul Pecica, care a rezistat atacurilor venite din partea A.J.F. Zimand Cuz și Voința Macea.

Că tot am pomenit de A.J.F. nu putem trece cu vederea preferințele mai marilor acestei instituții pentru unele formații. Acestea au ieșit la iveală în momentele cheie ale întrecerii, mărturie în acest sens stând spectacolul de prost-gust (și nu o spunem doar noi, ci au recunoscut-o și alți colegi de breaslă de-ai dânșilor, din alte județe), în urma căruia a fost schimbată brigada de arbitri la meciul decisiv Recolta Apateu - Armonia Ineu, la cererea oaspeților. Nu știm ce doriți să demonstrați prin aceste gesturi penibile dar vrem să vă asigurăm de un lucru: fotbalul poate trăi și fără dumneavoastră, domnilor ajefiști.

PROTAGONISTELE SUB „LUPĂ"

SERIA A

Înfrățirea Iratoșu a știut ce vrea de la bun început și și-a luat toate măsurile pentru a-și atinge obiectivul mult dorit, promovarea pe prima scenă a fotbalului județean. În acest sens, iarna trecută, a efectuat chiar un cantonament la Moneasa, antrenorul Mihai Pall fiind foarte strict cu pregătirea elevilor săi. Rezultatele s-au văzut pe teren, cei din Iratoșu câștigând la pas seria cu +19 la „adevăr".

O bază ca a **Progresului din Pecica** era păcat să rămână în afara circuitului Diviziei D. Oficialitățile locale și-au dorit în primul rând acest lucru și au oferit echipei tot sprijinul pentru încercarea promovării. Chiar dacă a trecut prin momente mai puțin inspirate, trupa lui Attila Pataki s-a concentrat asupra sprintului final ce i-a adus prezența la baraj.

Voința Macea a stat mereu la pândă dar nu a prea crezut în steaua ei. Deși a câștigat întâlnirea directă cu Progresul, la Pecica, nu a fost capabilă să-și păstreze avantajul luat la „adevăr" și a fost aruncată pe un loc trei, nepremiant.

Inter Zimand Cuz a avut prea multe sincope pentru a visa la un loc sub soarele Diviziei D. Baza sportivă a fost pusă la punct spre finalul campionatului, dar - din păcate - aceasta nu a putut fi udată cu șampania promovării. Cu un plus de maturitate în joc și cu experiența câștigată în sezonul recent încheiat, gruparea condusă de Mihai Kellemen are toate șansele să izbutească la anul.

Înfrățirea Iratoșu, una dintre puținele echipe din „Onoare" ce și-au permis efectuarea pregătirii centralizate la Moneasa.

Foto: V. MUSCA

Unirea Șeitin beneficiază de unul dintre cele mai omogene loturi din județ. A început campionatul mai greu, dar și-a revenit pe parcurs, implicarea financiară a unui localnic plecat în Germania contribuind și ea la turul de forță a celor din Șeitin. Primarul Remus Păcurar este și el alături de echipă, dar, în câteva rânduri s-a declarat scârbit de jocurile de culise. Prietenii știu de ce.

Stăruința Dorobanți continuă în aceeași formulă de ani buni de zile. Acest lucru ar trebui să constituie un atu, însă majoritatea componenților lotului sunt trecuți de prima tinerețe și fac față tot mai greu celor 90 de minute. Din această cauză Stăruința a devenit o echipă de pluton, care nu mai sperie pe nimeni.

A.S. Telecom formează cea mai tânără combatantă din serie. Antrenorii Ștefan Gall și Gheorghe Bora îi au la dispoziție pe foștii juniori republicani ai divizionarei C, F.C. Telecom, care etapă cu etapă au căpătat încredere în propriile forțe și dintr-o echipă ce se chinuia în coada clasamentului a devenit una incomodă pentru toată lumea.

F.C. Sânleani a recrutat în retur câteva piese de bază ale „decedatei" A.S. Vladimirescu, Florin Arhilie devenind chiar antrenorul echipei. Cu o situație financiară de invidiat pentru acest nivel, asigurată prin grija lui Teodor Bulzan, cei din Sânleani se pot înscrie în sezonul ce bate la ușă la câștigarea seriei. Să mai remarcăm că gruparea din Sânleani este una dintre puținele din „Onoare" ce desfășoară o activitate intensă la nivelul copiilor.

Viorel Vancea a contribuit la salvarea de la retrogradare a echipei din Satu Mare

Victoria Felnac din aspirantă la un loc în Divizia D anul trecut, a ajuns să se lupte pentru supraviețuire. Nici lotul nu mai este același, Ștefan Igreț străduindu-se din răsputeri pentru a nu lăsa această echipă să moară. Victoria s-a mai scos pe final, pentru că la un moment dat era prinsă serios în „hora" retrogradării.

Olimpia Bârzava a trăit exclusiv din punctele adunate pe teren propriu. Chiar dacă la jumătatea campionatului ocupa un nesperat loc 6, era clar că prin venirea echipelor de top la Bârzava situația în clasament se va înrăutăți. Bine că nu a fost mai rău pentru formația inimosului primar Adinel Popovici.

Partizan Satu Mare s-a aflat într-o situație disperată, dar odată cu legitimarea „legendarului" Vivi Vancea lucrurile au luat o întorsătură fericită. Gruparea prezidată de Mihai Tomin s-a menținut în „Onoare", iar la anul, având și o bază sportivă bună, ar putea să încerce îndeplinirea unor obiective mai îndrăznețe.

Podgoria Ghioroc sau surpriza neplăcută din seria A. În doar doi ani teamul pregătit de Marcel Damian era să reușească contraperformanța de a coborî două eșaloane. Este trist cum niște fotbaliști cu vechi state în fotbalul județean au ajuns să tânjească după un loc în „Onoare".

Unirea Sântana s-a făcut pur și simplu de râs. Unde este formația ce termina mereu în primele cinci, fiind o nucă tare pentru orice adversar? Problemele financiare au fost atât de acute încât nu s-a putut evita dezastrul, iar acum, o comună precum Sântana, a rămas fără reprezentantă în primele două eșaloane județene. Trist...

Șoimii Șimand a rămas - deasemenea - de izbeliște, nu a mai primit nici un ajutor din partea nimănui. În aceste condiții, cu un lot subțire valoric, „șoimii" și-au frânt aripile și au retrogradat cu succes. Antrenorul Flavius Dema se pare că a trecut peste acest șoc și încearcă găsirea unor soluții pentru revenirea în „Onoare" în locul Crișanei Sebiș ce va fuziona cu Dinamo.

Clasament

1. Iratoșu	26	18	4	4	70-34	58	(+19)
2. Pecica	26	14	4	8	42-30	46	(+7)
3. Macea	26	12	6	8	52-42	42	(+3)
4. Zimand Cuz	26	11	6	9	53-42	39	(0)
5. Șeitin	26	11	5	10	59-47	38	(-1)
6. Dorobanți	26	11	3	12	64-55	36	(-3)
7. A.S. Telecom	26	11	3	12	52-46	36	(-2)
8. Sânleani	26	10	6	10	51-57	36	(-3)
9. Felnac	26	11	2	13	44-62	35	(-1)
10. Bârzava	26	11	1	14	63-58	34	(-5)
11. Satu Mare	26	10	4	12	58-57	34	(-5)
12. Ghioroc	26	10	2	14	47-66	32	(-5)
13. Sântana	26	9	4	13	42-62	31	(-8)
14. Șimand	26	7	2	17	41-80	23	(-16)

SERIA B

Armonia Ineu. Câștigătoarea Seriei B a avut ceva emoții, simțind tot timpul în ceafă răsuflarea „vulturilor" din Socodor. Beneficiind de fotbaliști cu vechi state de serviciu în fotbalul arădean (Florin Bun sau Sorin Matei) echipa sufletistului Sergiu Havași a promovat în Divizia „D", unde speră că va face o figură frumoasă.

Vulturii Socodor. Implicarea doctorului Taha Abed la echipa din „patria verzei" a fost fără îndoială factorul principal care i-a adus, din nou, pe „vulturi" în Divizia „D". Pe lângă tânărul antrenor Mihai Petcuț, la echipă au sosit o serie de jucători cu experiență: Szell, Buruiană, Dronca, Freer sau Gyengye. Terminând campionatul la doar două puncte de primul loc, Vulturii Socodor a câștigat barajul de promovare în „D", învingând CPL-ul cu scorul categoric de 7-2. Planurile lui Taha Abed nu se opresc aici, echipa sa anunțându-se de pe acum o candidată serioasă la Divizia „C".

Crișul Alb-Șicula. Formația de pe malul Crișului Alb s-a clasat pe ultima treaptă a podiumului, cu 47 de puncte și +8 la „adevăr." Principalul susținător al mișcării fotbalistice din Șicula, Petru Dehelean, poate spera la promovare în sezonul viitor.

Dinamo Sebiș. „Câinii roșii" din Sebiș au reușit la primul sezon disputat în „Onoare" o meritorie clasare pe locul 4. Dinamoviștii încearcă în campionatul următor să readucă Sebișul în Divizia „D", după forfaitul echipei fanion, Crișana.

Progresul Nădab. Un sezon fără mari probleme pentru echipa condusă și antrenată de Gheorghe Toda, care s-a clasat în final pe poziția a cincea. Paradoxal, nădăbanii au avut un golaveraj negativ (57-71), dar și +2 în clasamentul adevărului.

Recolta Apateu. Cu unsprezece victorii și două rezultate de egalitate, Recolta Apateu (antrenor Florea Onea) a terminat pe poziția a șasea. O comportare în grafic. Totuși, cei din Apateu puteau fi arbitrul seriei dacă învingeau Armonia Ineu, în ultima etapă. Nu a fost să fie, valoarea superioară a adversarului punând Recolta cu botul pe labe.

Chiar dacă au pierdut „duelul" direct cu Armonia Ineu, Vulturii Socodor s-au scos la baraj. Față din meciul CPL-Vulturii Socodor 2-7.

Foto: V. MUSCA

Victoria Berechiu. A fost una dintre grupările ce au insistat să se schimbe sistemul competițional pentru a beneficia de wild-card-ul pentru „Onoare". Cine credea că formația lui Petru Tulcan se va întoarce în „Promoție" s-a înșelat, Victoria având o comportare meritorie.

Minerul Moneasa. După scurta aventură din „D", minerii au revenit în „Onoare". Se pare că echipa primarului Terentie Condea a înțeles că, momentan, condițiile financiare nu îi permit să spere la mai mult.

Viitorul Șepreuș. Dacă în acest campionat a avut o comportare satisfăcătoare, pentru echipa antrenată de Andras Mako sezonul viitor se anunță destul de dificil, având în vedere că Viitorul a terminat cu un deloc liniștitor - 8 în clasamentul „adevărului".

Cetate Dezna. Echipa de la poalele cetății Dezna, nou-promovată, a reușit o clasare pe locul 10, deși mulți o vedeau ca și retrogradată înainte de începerea campionatului. O echipă mică, dar care poate încurca pe mulți.

Dacia Beliu. Proaspăt retrogradată din „D", echipa din Beliu nu a forțat anul acesta, terminând întrecerea doar pe locul 14, la patru puncte de primul loc retrogradant. Ca o curiozitate, echipa antrenată de prof. Mihai Sarcoczi este singura care nu a terminat vreo partidă la egalitate.

Dinamo Zărand. Echipa antrenată de Ioan Nădăban (tatăl talentatului fotbalist de la Romvest) a evitat „la mustață" retrogradarea, având un singur punct avans față de Minesis Gurahonț. În retur degringolada a fost totală.

Minesis Gurahonț. Gruparea condusă de Dorel Mustea nu a reușit să se adapteze rigorilor noului eșalon, făcând cale întoarsă în „Promoție" după doar un sezon petrecut în „Onoare".

Flacăra Țipari. Ultima clasată în Seria B, Flacăra a reușit doar cinci victorii în această ediție, luând și ea drumul „Promoției". Cum echipa s-a obișnuit cu aerul din „Onoare", la Țipari se speră într-o revenire rapidă.

Pagină realizată de

CĂLIN MNERIE; RADU ROMANESCU

Clasament

1. A. Ineu	26	22	2	2	103-21	68	(+29)
2. Socodor	26	21	3	2	115-26	66	(+27)
3. Șicula	26	15	2	9	64-38	47	(+8)
4. D. Sebiș	26	14	3	9	87-46	45	(+6)
5. Nădab	26	13	2	11	57-71	41	(+2)
6. Apateu	26	11	2	13	52-58	35	(-4)
7. Berechiu	26	9	6	11	53-58	33	(-3)
8. Moneasa	26	10	2	14	53-71	32	(-7)
9. Șepreuș	26	10	1	15	55-48	31	(-8)
10. Dezna	26	10	1	15	35-80	31	(-8)
11. Beliu	26	10	0	16	47-84	30	(-9)
12. Zărand	26	8	3	15	44-79	27	(-7)
13. Gurahonț	26	8	2	16	30-78	26	(-11)
14. Țipari	26	5	3	18	46-83	18	(-19)

C.N. de motociclism viteză

SPECTACOLUL VITEZIȘTILOR

Ieri, pe Aeroportul Internațional din Arad s-a desfășurat etapa a patra din Campionatul Național de motociclism viteză.

Chiar dacă această etapă este ultima găzduită de orașul nostru în acest sezon competițional, arădenii nu au venit în număr prea mare să susțină viteziștii de la Las Vegas Racing Team.

Sub amenințarea unor reprize de ploaie, cele câteva mii de persoane interesate au avut ocazia, totuși, să asiste la un spectacol interesant și plăcut.

Competiția a început cu o mică întârziere datorată pistei umede, pe care urmau să „alerge" motocicliștii. În primele curse ale etapei, acelea de Juniori I și 250 c.c., n-au evoluat motocicliști arădeni.

Începând cu a treia cursă (clasa 50 c.c.) Cornel Holschwandner, reprezentând motoclubul arădean a intrat în competiție, terminând pe poziția a doua, după ce, pe tot parcursul cursei a întâmpinat diferite probleme.

În cadrul etapei de ieri, a avut loc, deasemenea, o interesantă demonstrație de carting.

Înaintea etapei a patra, în clasamentul general al campionatului, motoclubul arădean Las Vegas Racing Team ocupa locul doi, cu un total de 438 de puncte, fiind depășit doar de Steaua General Turbo București.

În final, vă reamintim că acest interesant campionat va continua cu încă trei etape, care se vor desfășura la București (2) și una la Târgu-Mureș.

Vom reveni, în numărul de mâine al ziarului „Adevărul" cu rezultatele tehnice ale etapei a patra.

RADU VĂCĂRESCU

Foto: ONORIU FELEA

Polo juvenil

ASTRA, CAMPIOANĂ!

Astra Arad a devenit campioană națională la categoria juniori III, după încheierea jocurilor din cadrul turului II al Campionatului Național desfășurat la Arad, în incinta bazinului „Astra". Elevii antrenorului Martin Liptak au câștigat detașat toate partidele (la fel ca în primul tur disputat la București), reușind să înscrie cel puțin 10 goluri pe meci, după evoluții aplaudate îndelung de suporteri.

Rezultate:

Miercuri, 18 iulie

Astra-Crișul: 15-4 (au marcat, pentru Astra: Samuilă 4, Iuhasz, R. Ranca 3, Szeredi 2, Moldovan, Tripon, Mod 1); Triumf-Dinamo: 7-5; L.D.B.-Steaua: 4-4.

Joi, 19 iulie

Triumf-Astra: 5-10 (Samuilă 3, R. Ranca, F. Ranca 2, Miloș, Szeredi, Perian 1); Steaua-C. S. Ș. 6: 4-6; Dinamo-Crișul: 7-1; C.S.Ș.6.-L.D.B.: 6-5; Crișul-Triumf: 2-6; **Astra-Dinamo**: 10-0 (R. Ranca 4, Perian 2, F. Ranca, Samuilă, Cotrău, Iuhasz 1).

Vineri, 20 iulie

Steaua-Triumf: 5-11; Crișul-L.D.B.: 3-2; Dinamo-C.S.Ș. 6.: 3-12;

Astra-Steaua: 10-2 (Samuilă 3, R. Ranca, Mod 2, F. Ranca, Iuhasz, Cotrău 1).

Sâmbătă, 21 iulie

Astra-L.D.B.: 10-7 (Samuilă 5, . Ranca 2, Szeredi, Cotrău, Perian 1); Triumf-C.S.Ș. 6.: 9-11; Steaua-Dinamo: 4-4; L. D. B.-Triumf: 3-4; **Astra-C.S.Ș. 6**: 17-7 (Perian 5, R. Ranca, Samuilă, Mod, Moldovan 2, Iuhasz, Cotrău, Tripon, Târnovean 1); Crișul-Steaua: 4-7.

Duminică 22 iulie

C. S. Ș. 6.-Crișul: 7-10; L.D.B.-Dinamo: 9-3.

Turul trei al campionatului se va dsfășura la Arad, în a doua jumătate a lunii august, dar Astra nu mai are cum să piardă titlul, având o diferență de 18 puncte față de echipa de pe locul doi, Steaua București.

La finalul competiției, antrenorul Astrei ne-a declarat: **„Sunt foarte fericit că am confirmat așteptările tuturor. Nu doresc să evidențiez jucători anume, remarcata mea este «ECHIPA». Suntem deja campioni și sper ca în ultima etapă să fim la înălțime. Până atunci vom mai disputa meciuri de pregătire în compania unor echipe din Ungaria și Iugoslavia. Aș dori în încheiere să mulțumesc minunatei galerii, colegilor antrenori și clubului C. S. Astra pentru susținere."**

Supervizorul turneului a fost antrenorul federal Virgil Plesca, acesta caracterizând competiția astfel: **„A fost un turneu plin de surpirze, în special la meciurile dintre echipele bucureștene. Astra Arad a fost superioară tuturor, la toate capitolele."**

Echipa de juniori III a C.S. Astra, campioană națională

Foto: ȘTEFAN MATYAȘ

Clasament

1. Astra Arad	**13**	**13**	**0**	**0**	**147-44**	**39 p.**
2. Steaua Buc.	13	6	3	4	67-60	21 p.
3. C.S.Ș. Nr. 6 Buc.	13	6	1	6	94-94	19 p.
4. Dinamo Buc.	13	5	2	6	71-88	17 p.
5. Crișul Oradea	13	5	1	7	59-82	16 p.
6. L. D. B. Buc.	13	3	5	5	69-61	14 p.
7. Triumf Buc.	13	4	0	9	70-82	12 p.

Viitorul Cluj s-a retras.

După ultima partidă disputată de Astra, sâmbătă, în compania celor de la C. S. Ș. 6, poloiștii arădeni au făcut baie în șampanie, antrenorul Martin Liptak fiind stropit din cap până în picioare de suporterii care au fost alături de echipa sa pe tot parcursul turneului.

Lotul echipei Astra: Constantin, Kürti, Zach, Miloș, Tripon, Moldovan, Samuilă, Flavius Ranca, Rafael Ranca, Szeredi, Târnovean, Mod, Juhasz, Perian, Cotrău, Stolcz. **Antrenor:** Martin Liptak.

RADU ROMANESCU

AUR PENTRU ROMÂNIA LA JOCURILE FRANCOFONIEI

Atleta română Nicoleta Grasu a cîștigat, sîmbătă, cu o performanță de 64,53 metri, medalia de aur în proba de aruncare a discului din cadrul Jocurilor Francofoniei, care se desfășoară la Ottawa, informează AFP.

Delegația României a mai obținut în concursul de atletism o medalie de aur prin Norica Cîmpean, în proba de 10 kilometri marș. Cîmpean a fost cronometrată cu timpul de 44 de minute, 31 de secunde și 30 de sutimi.

În proba de aruncare a greutății, Elena Hila a obținut medalia de argint, cu o performanță de 17,07 metri. Romînca a fost devansată de sportiva lituaniană Krystyna Danilzykzabaska (18,25 metri).

Otilia Ruicu s-a clasat pe poziția a patra în proba de 400 metri, realizînd un timp de 51 de secunde și 68 de sutimi. Atletul român Silviu Casandra a ocupàt locul al cincilea în proba de 20 kilometri marș, fiind cronometrat cu timpul de o oră, 26 de minute și 13 secunde.

Reprezentativa feminină de baschet a României s-a calificat în semifinalele Jocurilor Francofoniei, după ce s-a impus în sferturile de finală, cu scorul de 73-67, în fața selecționatei Franței.

În concursul de tenis de masă, Otilia Bădescu a obținut medalia de aur în proba feminină individuală, învingînd-o în finală, cu scorul de 3-1, pe sportiva lituaniană Ruta Garkaushaite-Budien. Perechea română Otilia Bădescu/Mihai Filimon a cîștigat finala probei de dublu mixt, după ce s-a impus, cu scorul de 3-0, în fața cuplului Sandro Caenaro/Xia Lian Ni, din Luxemburg. Mihai Filimon a cucerit medalia de argint în proba masculină individuală, el fiind învins în finală, cu scorul de 3-0, de jucătorul egiptean El Sayed Ahmed Lashin.

În competiția de box, românul Bogdan Dobrescu s-a calificat în finala categoriei 51 de kilograme, după ce l-a învins la puncte, cu scorul de 15-8, pe pugilistul canadian Tyson Cave. Viorel Simion a obținut calificarea în finala categoriei 57 de kilograme impunîndu-se în fața camerunezului Herman Ngoudjo. Adrian Stanca a abandonat, la scorul de 1-4, meciul cu egipteanul Mohamed Abdel Mangoud, din prima semifinală a categoriei 71 de kilograme.

Meciuri amicale

TRICOTAJE INEU - F.C. UTA 1-2 (1-0)

Sâmbătă dimineața, Ineul a fost gazda primului meci de pregătire disputat de UTA în județ, în compania nou-pomovatei în Divizia C, C.S. Tricotaje din localitate. Am asistat la o primă repriză în care ineuanii au ținut bine piept mult mai galonatei echipe arădene, reușind chiar să conducă prin golul lui Ștefăligă. „Vârful" gazdelor a șutat de la marginea careului, mingea l-a atins și pe Demian și a poposit în plasă.

În partea secundă, UTA a pus stăpânire pe joc, izbutind până în final să întoarcă rezultatul prin reușitele lui Todea, care a profitat de o neînțelegere între Cristea și Dulhaz și Ciubăncan, din penalty.

Deși jocul nu a fost unul spectaculos, s-a caracterizat printr-un angajament total al celor două echipe.

Tricotaje: Dulhaz-Georgiu, Jurcă, Cristea, Secelean-Goldiș, Balaci, Abrudean, Boloș - Ștefăligă, Pantea. **Au mai jucat**: D. Huțu, Moisă. **Antrenor:** Sandu Gaica.

UTA: Mârne-Panin, Demian, Botiș, Panaitescu-Drida, Todea, Pițˌ Ciubăncan-Turcan, Kent. **Au mai evoluat:** Bolcaș, Matei, Ardelean, Zaha, Rus, Ciortan, Bier. **Antrenor:** Ionuț Popa.

Au arbitrat: Ovidiu Hațegan - centru, Dumitru Rusan, Ioan Baba - asistenți.

La finele celor 90 minute, cei doi antrenori ne-au declarat:

Ionuț Popa: „După perioada de cantonament, era normal ca în câteva zile să se simtă oboseala acumulată, fapt dovedit și în partida de astăzi, în care unii jucători de bază au evoluat șters."

Sandu Gaica: „Meci foarte bun de pregătire cu o echipă de nivel superior. Ținând cont că suntem în plin cantonament, pentru etapa de pregătire în care ne aflăm sunt mulțumit de jocul elevilor mei."

MARIUS NICOLAE

Bronz mondial pentru Beatrice Cîșlaru

Înotătoarea română Beatrice Cîșlaru a cucerit, duminică, medalia de bronz în proba de 400 metri mixt, cu timpul de 4.39:33, la Campionatele Mondiale de natație de la Fukuoka.

Cîșlaru a obținut astfel prima medalie a delegației României la această competiție.

Sportiva Yana Klochkova (Ucraina) a ocupat prima poziție a clasamentului probei de 400 metri mixt, cu timpul de 4.36:98, fiind urmată de americana Maggie Bowen, cu timpul de 4.39:06. În proba masculină de 400 metri liber, australianul Ian Thorpe a stabilit un nou record mondial cu timpul de 3.40:17, cu 42 de sutimi mai puțin decît vechiul record, care-i aparținea tot lui și care a fost realizat la Jocurile Olimpice de la Sydney. Medalia de argint a acestei probe i-a revenit australianului Grant Hackett cu timpul de 3.42:51, urmat de italianul Emiliano Brembilla, cu timpul de 3.45:11. Românul Dragoș Coman s-a clasat pe locul șase al finalei probei de 400 metri liber, cu timpul de 3.50:13.

Kaiac-Canoe

Echipajul român Mitică Pricop/Florin Popescu a câștigat două titluri europene

Echipajul român Mitică Pricop/Florin Popescu a cîștigat, sîmbătă și duminică, medaliile de aur în proba de canoe-2 pe distanțele de 1000 metri, respectiv 500 metri, din cadrul Campionatelor Europene de kaiac-canoe, care au loc la Milano, pe Lacul Idroscalo. Pricop și Popescu au fost cronometrați pe distanța de 500 metri cu timpul de un minut, 42 de secunde și 892 de miimi, iar pe distanța de 1000 metri au realizat performanța de 3 minute, 36 de secunde și 320 de miimi. Delegația României a obținut duminică și o medalia de argint, în proba masculină de canoe-4 pe distanța de 500 metri. Echipa română, formată din Iosif Anisim, Florin Popescu, Mihai Vartolomei și Ionel Averian, a fost cronometrată cu timpul de un minut, 32 de secunde și 582 de miimi. Echipajul masculin de kaiac-4, format din Vasile Curuzan, Marian Baban, Geza Magyar și Romică Șerban, s-a clasat pe locul al patrulea pe distanța de 500 metri, cu timpul de un minut, 21 de secunde și 953 de miimi. Românul Silviu Simioncencu a ocupat poziția a cincea în proba de canoe pe distanța de 500 metri, fiind cronometrat cu timpul de un minut, 53 de secunde și 344 de miimi. Echipajul feminin de kaiac-4, format din Ana Alistarh, Anca Mateescu, Lidia Rusănescu și Elena Huidu, s-a clasat pe locul al șaptelea în proba pe distanța de 500 metri, cu timpul de un minut, 38 de secunde și 786 de miimi.

FRONTIERA CURTICI - WEST PETROM ARAD 2-3 (0-1)

Au marcat: Moț și Maghici respectiv Nedelea și V. Fritea (2).

Frontiera: Fl. Moț - Juncu, Crașovschi, Maghici, Fâșie - Bilan, Bârlă, Moț, Vlad - Moțiu, Băd. **Au mai jucat:** Gherman, Iftimie, Balint, Covaci, Liga, Dogaru, Barbu. **Antrenor**: Gigi Cameniță.

West Petrom: Grozav - Sighete, Radu George, Șerb - Călin, Barta, Ponta, Anca - Corsenti - Sas, Nedelea. **Au mai evoluat:** Trifoi, Lacsany, Bene, Miheț, Cioară, Căpețean, Brandais, V. Fritea, Lăzău și Madoș. **Antrenor:** Mihai Roșca.

* Test reușit, sâmbătă, la Curtici între o echipă ce vizează un loc în Divizia C, Frontiera și o alta care dorește să și-l onoreze în sezonul ce bate la ușă, West Petrom Arad.

* Pentru antrenorul „petroliștilor", Mihai Roșca, acest meci a fost o bună oportunitate de a încerca formula cu care va aborda prima etapă. **„În sfârșit am putut alinia o echipă plauzibilă. Mai aștept întăriri, însă „nucleul este format. Deocamdată am renunțat la serviciile lui Madoș și Nini, dar probabil vor fi și alții care ne vor părăsi. De mâine (n.a. - astăzi) intrăm în cantonament la hotelul Residence, trebuie să recuperăm zilele de vacanță în plus"** - ne-a declarat „Ole" Roșca după joc. * De cealaltă parte, Gheorghe Cameniță nu i-a putut folosi pe Cotuna și Oiță, dar în general este mulțumit de evoluția elevilor săi: **„Atâta timp cât am jucat cu titularii am pus deseori în dificultate formația adversă. Introducerea în teren a rezervelor a cântărit decisiv asupra rezultatului final, dar acest lucru contează mai puțin."**

***

La întoarcerea din cantonamentul de la Moneasa, F.C. Arad Telecom s-a oprit la Șiria, pentru un meci de verificare în compania formației locale, Șiriana. După 90 de minute, scorul a fost egal, 1-1, pentru oaspeți înscriind Militaru. Antrenorul „telefonist" Marius Grad a început întâlnirea cu următorii jucători: Sabău - Toma, Barna, Aldea, Sabou - Militaru, I. Arman, Szillyer, Gligor - N. Mitu, Petruț. Pe parcursul întâlnirii au intrat toți ceilalți componenți ai lotului.

C. MNERIE

Canon

Imaging across networks

199 USD*

Canon B155
- fax cu hârtie normală
- imprimare cu jet de cernealã
- rezolutie imprimare 360x360dpi
- telefon

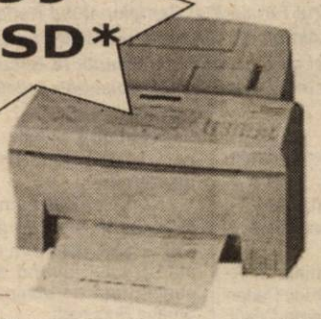

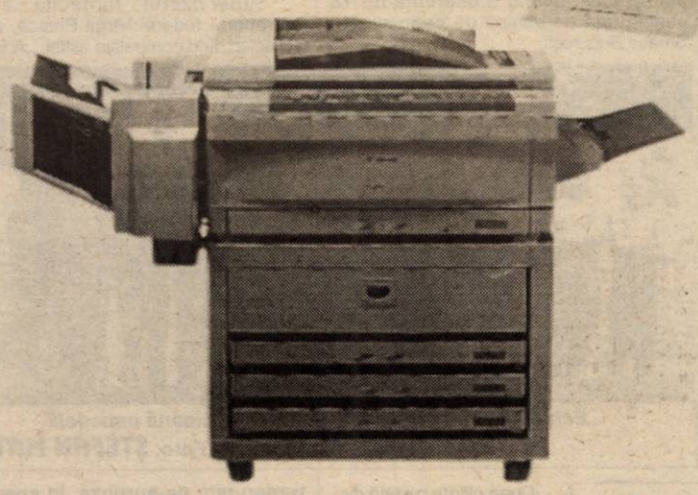

Copiatoare A4-A3
*începând cu 240 USD**

Canon BJC 2100
- imprimantã cu jet de cernealã
- vitezã tipãrire 5ppm alb-negru
- rezolutie imprimare 720x360dpi
- optional cartus scanare 360x360dpi
- compatibil Windows

64 USD*

Let's make things better. PHILIPS

Philips HFC 141
- fax cu hârtie termosensibilã
- moduri zi/noapte
- comutator de fax inteligent

129 USD*

*Preţurile nu includ TVA

ELECTRONIC SHOP
Arad: P-ţa UTA, bl. U1-2, tel/fax: 057 / 271123; 271642; 289642
Timişoara: Str. Lucian Blaga nr. 3 tel/fax: 056 / 196684; 196845

Grupul Şcolar de Arte şi Meserii „Spiru Haret" al Cooperaţiei Meşteşugăreşti - Arad,
Str. Emil Gârleanu nr. 1

Face înscrieri

▼ **PENTRU ABSOLVENŢII DE 8 CLASE**
(cu sau fără examen de capacitate) şi
▼ **PENTRU ABSOLVENŢII DE LICEU**
(cu sau fără examen de bacalaureat)

LA URMĂTOARELE MESERII ŞI SPECIALIZĂRI:

ŞCOALA PROFESIONALĂ - 3 ani
(cu sau fără certificat de capacitate)
- Bijutier
- Frizer-coafor-manichiurist - pedichiurist
- Ospătar, barman, vânzător în unităţi de alimentaţie publică
- Operator calculatoare pentru comerţ şi alimentaţie publică
- Mecanic autoturisme
- Ceasornicar (cu contract pentru fabrica de ceasuri)

ŞCOALA POSTLICEALĂ - 2 ani
(cu sau fără diplomă de bacalaureat)
- Agent vamal;
- Funcţionar bancar;
- Analist programator;
- Secretar stenodactilograf, operator birotică;
- Coafor stilist;
- Cosmetician;
- Asistent de gestiune;
- Electronist, depanator radio-TV

ŞCOALA TEHNICĂ DE MAIŞTRI - 2 ani
- Maistru mecanic;
- Maistru montare întreţinere şi reparaţii maşini şi aparate electrice

Pentru toate formele de şcolarizare înscrierile se fac în perioada 2-28 iulie 2001, fără examen de admitere.
Informaţii la telefon: 280.967. (5927278)

SC JACKSON INTERNATIONAL SRL

Achiziţionează la STAS

- **Orz - 2300 lei/kg + TVA**
- **Orzoaică - 2600 lei/kg + TVA**
- **Grâu - 3000 lei/kg + TVA**

Informaţii la telefon: 057 - 257.300; 271.712; 094-618.007.

(2059728)

S.C. MEDIAGRAF S.A.
Str. Feleacului FN (lângă Complex Jackson)
Telefon 250.902; Fax. 250.920

EXECUTĂ **pe bază de comandă pentru anul şcolar 2001-2002**

ÎNTREAGA GAMĂ DE TIPĂRITURI
necesare procesului de învăţământ
la toate nivelele
din municipiu şi judeţ.

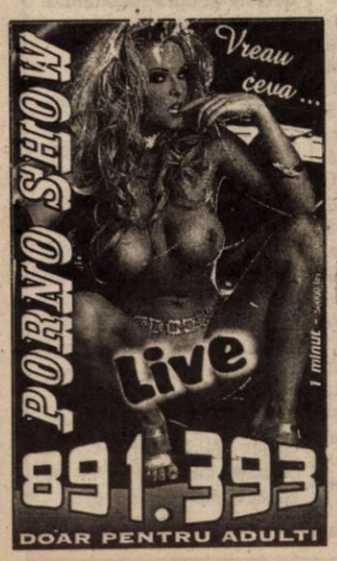

Spitalul Clinic Municipal Arad

oferă spre vânzare

BORCANE ŞI STICLE de diverse mărimi.

Relaţii suplimentare la tel. **253.720** - Biroul Aprovizionare, până la data de **1.08.2001.**

(2059731)

MIRADA

Comercializează

- ◆ CIMENT, VAR, ADEZIV, IPSOS, CIMENT ALB; ◆ PRAF DE MARMURĂ, MOZAIC;
- ◆ PLACĂ GIPS CARTON, TAVANE CASETATE, SISTEME COMPLETE DE PROFILE pentru pereţi despărţitori şi TAVAN **RIGIPS**
- ◆ **BCA**, CĂRĂMIDĂ EFICIENTĂ **POROTHERM** toate dimensiunile ◆ TERACOTE, CĂRĂMIDĂ DE ŞAMOTĂ.
- ◆ MEMBRANE HIDROIZOLATOARE VILLAS, BITUM, CARTON ASFALTAT
- ◆ TABLĂ ZINCATĂ, OŢEL BETON, PLASĂ SUDATĂ, SÂRMĂ ZINCATĂ, SÂRMĂ NEAGRĂ, SÂRMĂ GHIMPATĂ
- ◆ ŢEVI DE **PVC**, ŢEAVĂ POLIETILENĂ
- ◆ ŢIGLĂ GLAZURATĂ IMPORT UNGARIA, ŢIGLĂ DE BETON, PLĂCI AZBOCIMENT, PLĂCI ONDULATE
- ◆ ŞINDRILĂ BITUMINOASĂ diferite culori ◆ VOPSELE LAVABILE, VOPSELE pentru metal şi lemn, ARACET.
- ◆ VATĂ MINERALĂ ŞI BAZALTICĂ în plăci şi rulouri, FOLIE DE MANSARDĂ
- ◆ FERESTRE DE MANSARDĂ **VELUX**
- ◆ POLISTIREN EXTRUDAT ŞI EXPANDAT ◆ SISTEME DE RIGOLE pentru preluarea apelor pluviale **ACO**
- ◆ PARCHET, PODELE

(5915802)

DEPOZITE
- **Str. Poetului nr. 95 telefon 057-243.490**
- **Gara CFR ARAD telefon 057-270.960**
- **Calea Timişorii telefon 057-278.800**
- **Str. Andrei Şaguna nr. 81 telefon 057-285.377**

Societatea
ADEVĂRUL S.R.L.

VINDE HÂRTIE
pentru împachetat
la prețul de
5.000 lei/kg

Informații la telefon
280.904

S.C. TEPRO VEST HOLDING S.A.
VINDE:
- Țevi instalații (negre și zincate) 1/2 - 4D
- Toată gama de produse laminate
- Oțel rotund
- Bare trase - pătrate - hexagon
- Plasă sârmă, tablă și electrozi
- Oțel beton D 6 - 25
- PC 52 D 8 - 32
- Ciment
- Var
- BCA
- Cuie și plasă rabiț
- Plasă sudată 4, 5, 6.

TRANSPORTĂM MARFĂ 10-20 T (I.C.A.)
Vindem BCA și ciment la preț de furnizor + transport.
ARAD str. Câmpurilor nr. 3 tel. 057-289 924

SOCIETATE DE BROKERAJ ÎN ASIGURĂRI
Organizează concurs pentru ocuparea postului de
SECRETAR - CONTABIL
C.V. se vor depune până la data de 24.07.2001, orele 16,00 la tel/fax: 057-252.702, orele 8-16.
Cerințe:
- ▼ cunoștințe operare PC
- ▼ vârsta maximă 35 ani
- ▼ cunoștințe contabilitate primară
- ▼ permis conducere auto.

Relații la telefon 252.702

Vrei să-ți cumperi o mașină, un apartament dar
NU AI BANI ?
IMPRUMUTURI
S.C. PRO - DOMUS S.A. SFÂNTUL GHEORGHE
Pentru bunuri de folosință îndelungată
(imobil, autoturism, etc)
- pe 3 ani, comision 10% pe an
- pe 10 ani, comision 4% pe an

Informații tel.: 057 / 254 399 (c.a.)
Arad, str. I.C. Brătianu (fostă 30 Decembrie) nr. 11

Firma Ressource Management Consult S.R.L.
ANGAJEAZĂ:
REFERENȚI COMERCIALI
(cu studii superioare de marketing sau științe economice)
Rugăm persoanele interesate să depună până la data de 06.08.2001 Curriculum Vitae (de preferință și în lb. engleză sau germană) și scrisoare de intenție la sediul nostru din Arad, Str. Mareșal Ion Antonescu 32
Relații suplimentare la telefon 208.104 sau 093/229.004.

dialog
GERMANOS
GERMANOS prezintă colecția NOKIA
NOKIA 3310 88$*
NOKIA 6210 185$*
NOKIA 8850 359$*
NOKIA 8210 205$*
NOKIA 9210 Communicator 799$*
+CADOU CAMERĂ DIGITALĂ
NOKIA CONNECTING PEOPLE
*prețuri fără TVA, valabile cu conectare la Dialog
Pentru telefoane mobile și accesorii GSM, vino direct la Germanos!
Arad: Str. Revoluției, Nr. 56, tel. 057/228 388
REȚEAUA DE MAGAZINE GERMANOS: București, Constanța, Brașov, Ploiești, Pitești, Craiova, Giurgiu, Drobeta, Sibiu, Timișoara, Lugoj, Satu Mare, Alexandria, Târgoviște, Tulcea, Slobozia, Călărași, Brăila, Slatina.

BIROTICA
Leximis
Splaiul Gen. Gh. Magheru Bl. 329B (Micalaca)
Tel./Fax: 057/270111; 270100, Arad
www.leximis.ro, e-mail: office@leximis.ro
- Tehnică de calcul
  - PC compaq
  - Imprimante HP, EPSON
- Copiatoare MINOLTA
- Seifuri
- Mobilier de birou
- Mașini de numărat bancnote
- Centrale telefonice SOLOMON

S.C. ADONISINODA SRL
COMERCIALIZEAZĂ
- Oțel beton - 9400 lei /kg
- T.V.N.G. deșeu 1 1/2 -2 1/2 - 8000 lei/kg
- Bitum - 9000 lei/kg; T.V.N.G. trasă la preț de fabrică

Ciment, var, B.C.A., profile laminate, gleturi, adezivi, cuie, rabitz, sobe teracotă, samot, plasă gard, vopsele, binale, toată gama etc.
LA COMENZI MARI - TRANSPORT GRATUIT LA DOMICILIU.
EXECUTĂ
CONSTRUCȚII CIVILE ȘI INDUSTRIALE (TERMO ȘI HIDROIZOLAȚII, RENOVĂRI PENTRU ȚEVI GAZ ETC.)
Str. Scărișoarei nr. 78 ; tel.: 289.846; 275.823

AGENȚII DE PUBLICITATE

SEBIȘ
Primăria orașului Sebiș
- Agent publicitar **Ciolea Mirela**
- Program 8,00 - 15,00
- Telefon 420.303

LIPOVA
S.C. ELCOTRANS S.R.L. Lipova
- Str. Bălcescu Nr. 16,
- Telefon 561.426 sau Fax 563.091
- program 7,30-15,30

INEU
Primăria orașului Ineu
- agent publicitar **Carmen Țole**
- program 8,00 - 15,00
- Telefon 092-846765

NĂDLAC
„GYURIAN"
- str. Griviței Nr.58
- agent publicitar **Gyurian Bohuslav**
- Telefon 474.580

CHIȘINEU CRIȘ
Primăria orașului Chișineu Criș
- Agent publicitar **Mihaela Brândaș**
- Program 8,00 - 15,00
- Telefon 520.098

SÂNTANA
Bibliotecă
- Agent publicitar **Alexandru Victoria**
- Program: 8,00 - 15,00
- Telefon: 462471

GURAHONȚ
Primăria orașului Gurahonț
- Agent publicitar **Alexandru Herlău**
- Program: 8,00 - 15,00

PÂNCOTA
S.C. ELIDOR
- Str. T. Vladimirescu, nr. 34
- Agent publicitar **Cristina Mihăicuța**
- Program: 8,00 - 15,00
- Telefon: 466.213

CURTICI
- Str. Vasile Goldiș nr. 1
- (Magazinul HOBBYLAND)
- Program: 9,00 - 18,00

SĂVÂRȘIN
Magazinul alimentar Mixt
„HANS AUTO"
- Str. A. Iancu Nr. 411
- Telefon: 557.339

CERMEI
Primăria Cermei
- Agent publicitar **Florica Nagy**

SOMOȘCHEȘ
- Agent publicitar înv. **Ioan Nagy**
- Telefon: 511.860

VÂRFURILE
MĂGULICEA
- Agent publicitar **Sida Voicu**
- Telefon 127

ANUNȚURILE se primesc în regim de urgență și pot să apară în ziarul „ADEVĂRUL" de a doua zi.

Informații telefon **280.904**

ANIVERSĂRI

Astăzi, la ceas aniversar, iubitei mele soții,
MARIANA CHIRCA
îi doresc sănătate și fericire până la adânci bătrânețe, alături de mine. Soțul Tudor. (19027)

VÂNZĂRI APARTAMENTE O CAMERĂ

Vând garsonieră, confort III, str. Patriei, preț negociabil. Informații telefon 235610.

Vând urgent garsonieră, Miorița, 7.900 DM, negociabil, total îmbunătățită. Telefon 279718, 094.542.931. (19065)

Vând garsonieră central, etaj 4/4, confort II. Telefon 094.568.858. (18657)

Vând garsonieră parter, str. Predeal, bloc G1, renovată și mobilată, preț 5.000 DM, între orele 18-21. Telefon 251010. (18949)

Vând garsonieră (cameră, hol, baie duș), Vlaicu, 5.200 DM. Telefon 228853. (18925)

VÂNZĂRI APARTAMENTE DOUĂ CAMERE

Vând apartament 2 camere, Calea Romanilor. Telefon 462495, orele 19-21. (18947)

Vând apartament 2 camere, str. Andrei Mureșanu, 28.000 DM. Telefon 094.557.916. (19046)

Vând apartament 2 camere, Alfa. Telefon 093.436.802; 275336. (18600)

Vând apartament 2 camere, Micălaca, bl. 340. Telefon 263402. (18536)

Vând apartament 2 camere, confort I, parter, Micălaca, zona 700, Orizont, bun privatizare. Telefon 057-279007. (18918)

Vând apartament 2 camere, Vlaicu; negociabil. Telefon 244342. (18952)

Vând apartament 2 camere etaj I, ultracentral, garaj și un apartament 4 camere lângă BILLA, etaj 4/7 cu 2 garaje. Telefon 057 - 267793. (18971)

Vând apartament 2 camere, bucătărie, baie, comuna Semlac. Telefon 534269. (18997)

Vând apartament 2 camere, Micălaca, 16.700 DM. Telefon 266744, 093 226 493. (17958)

Vând apartament 2 camere, cf. I, semidecomandat, în Grădiște, îmbunătățit, contorizat, ne/parțial mobilat, cu/fără garaj. Telefon 237277. (18789)

Vând apartament 2 camere central, parter, decomandate. Telefon 221260 după ora 16, **096.451.030.** (18656)

Vând apartament 2 camere, zona Podgoria, parter, contorizat, stare foarte bună, ideal firmă. Telefon 237398. (18505)

Vând apartament 2 camere, et. I, în stare bună, în localitatea Chișineu Criș. Telefon 093 183 685. (17966)

Vând apartament 2, 3, 4 camere, ultracentral, ideal sediu firmă, birouri, cabinete. Telefon 257250, 214199. (18821)

Vând urgent apartament 2 camere, central, B-dul Iuliu Maniu nr. 52, 10.500 DM. Telefon 228853. (18925)

Vând apartament 2 camere, cu garaj, zona Tricoul Roșu. Telefon 273737. (18965)

Vând apartament 2 camere, Vlaicu. Informații telefon 270947, marțea, miercurea și joia, între orele 17-19, când poate fi și văzut, preț informativ 11.000 DM, negociabil. (19051)

Vând apartament 2 camere, semidecomandat, fără îmbunătățiri, parter, în spate la BCR, 20.000 DM, negociabil. Telefon 092.274.848. (19062)

VÂNZĂRI APARTAMENTE TREI CAMERE

Vând 3 camere, ultracentral, îmbunătățiri, et. I, 38.000 DM. Telefon 270856. (18576)

Ocazie! Vând 3 camere, 300, et. I, îmbunătățiri, 24.000 DM. Telefon 270856, 092.257.409. (18576)

Vând apartament 3 camere Micălaca 300. Telefon 259188, 092.358.171; 092476.108. (18635)

Vând apartament Samantha 3 camere, parchet, faianță, gresie, contorizat, 35.000 DM. Telefon 213113. (17640)

Vând 3 camere, Bd. Revoluției 10, et. I, 2 băi, balcon, 110 mp. Telefon 212372. (18471)

VÂNZĂRI APARTAMENTE PATRU CAMERE

Vând apartament 4 camere, îmbunătățiri, etaj III, zona 500. Telefon 279675; 094.777.083; 094.621.954.

Vând sau schimb apartament 4 camere, îmbunătățit cu apartament 2 camere sau garsonieră plus diferență. Telefon 093.063.245 sau 219700. (18837)

VÂNZĂRI CASE

Vând casă central cu spațiu comercial amenajat. Telefon 279390. (18611)

Vând casă pe str. Victoriei, ideal privatizare, preț negociabil, 45.000 $. Telefon 256314, 094.121.964. (18443)

Vând casă 4 camere, grădină 500 mp, str. Oltului nr. 12. Telefon 240711. (18539)

Vând casă, Pecica sau schimb cu garsonieră Arad. Telefon 093.436.802, 275336. (18600)

Vând casă în Vladimirescu, str. Progresului, nr. 21, 3 camere, baie, bucătărie, toate utilitățile. Telefon 514676, după ora 14. (18688)

Vând casă în Curtici, lângă strand, suprafață 500 mp, 4 camere, parchetate, încălzire centrală cu apă termală, baie, telefon, cablu, garaj, anexe multiple noi, apă curentă. Telefon 464291. (18807)

Vând casă de vacanță în Miniș, construcție din BCA, cu garaj mare betonat, teren 110 mp sau mai puțin în cea mai bună zonă, la deal, preț 17.500 DM. Telefon 095.468.765. (18806)

Vând casă nouă, posibilitate finisări interioare după dorință. Telefon 094.297.628. (18902)

Vând casă mare toate utilitățile, teren 1000 mp, localitatea Zimandul Nou, nr. 44. (18849)

Vând vilă neterminată, teren 1500 mp Gai și casă centrală mare, str. Mărășești. Telefon 212351. (18938)

Vând casă 4 camere, dependințe și anexe, grădină 1400 mp, localitatea Galșa, nr. 49, Arad. (18992)

Vând casă Vladimirescu, str. Horia, nr. 40, compusă din 4 camere + anexe, grădină mare. Informații telefon 094.204.245. (18552)

Vând casă în Curtici, str. Mărășești nr. 48. Telefon 464912.

Vând urgent casă ieftină (emigrare), Frumușeni. Telefon 093.918.883. (18645)

Vând proprietate bine situată în Arad, str. Posada nr. 28, suprafața 4.000 mp, cu hală 1.500 mp, pentru producție sau activități diverse, toate utilitățile. Telefon 095 804 241. (19032)

Vând casă în centru, 2 camere, dependințe + hală 150 mp. Telefon 283725. (19010)

Vând casă în Curtici, 4 camere, bucătărie, baie, grădină 900 mp, poziție ultracentrală. Telefon 464876, 093 916 776. (18845)

Vând casă cu grădină, Șofronea, 18.000 DM. Telefon 234280, 514100. (19044)

Vând (schimb) casă la SÎNPAUL (8064 mp) intravilan. Telefon 277027. (19053)

Vând casă mică (1000 mp) cartierul Alfa. Informații telefon 214428. (19054)

VÂNZĂRI SPAȚII

Vând (închiriez) HALE producție/depozitare, cu utilități, 500, 1000, 2000 mp. Telefon 092.429.430. (17739)

Vând RESTAURANT „BISTRO" cu grădină de vară, în centru GHIOROC. Telefon 461121. (18704)

Vând avantajos spațiu comercial sau producție, 540 mp, parter bloc Siria. Telefon 094.545.778. (18958)

Vând gherete în piețe. Relații la telefon 213345; 257471. (18961)

Vând spațiu 400 mp Strand Neptun, toate dotările. Telefon 092 826 526. (19035)

VÂNZĂRI TERENURI

Vând 3200 mp teren intravilan, 100 m front la DN 7, în localitatea Radna - Lipova. Telefon 093.175.917. (18810)

Vând loc casă 820 mp, str. Clujului, nr. 201. Telefon 057 - 258098. (18858)

VÂNZĂRI AUTO

Vând MOTOARE DIESEL (Turbo) EUROPENE, garanție, act vamal. Telefon 093.570.094. (16107)

Vând Opel Astra 1995, Ford Transit 1994. Telefon 094.557.714. (18615)

Vând Peugeot 205, 1992; Volskwagen Golf 3 - 1993. Telefon 092.251.555. (18616)

Vând TV 35 roți duble spate, tractor U 650, remorcă 7.5 tone înmatriculată și presă balotat în stare de funcționare. Telefon 095.698.580. (7253242)

Vând combină de porumb știuleți, marca Zmaj, cu depănușător, tocător și buncăr hidraulic. Telefon 093.089.315.

Vând camionetă TV, roți duble, înmatriculată recent, preț negociabil. Telefon 276488.

Vând rulotă tip Salonta pentru turism. Telefon 057-212832 sau 092.601.418. (18825)

Vând Nisan Bluebird Diesel, 1986, CIV, VT, stare funcționare, 3.400 DM și Citroen BX D. 4,5 lt. 1986, CIV, VT, stare funcționare, 3.500 DM. Telefon 092.571.342. (18826)

Vând Ford Transit 2500 cmc Diesel, an 1993 și 1995, persoane. Telefon 092.172.196. (18612)

Ocazie! Vând NISSAN TERRANO 2,4 i 4x4, an 1987, roșu, klimă, alarmă, preț 9.900 DM negociabil. Telefon 092.556.562. (18472)

Vând ieftin INSTALAȚII AER CONDIȚIONAT pentru autoturisme și locuințe. Oferim GARANȚIE. Telefon 057 - 284857; 092.556.562. (18472)

Vând Dacia Nova, an 1996, 57.000 km, roșu metalizat, 4200 DM negociabil. Telefon 532089. (18577)

Vând Saviem 7 tone carosat, basculează, stare bună, plug 3 brațe țeavă și dezmembrez R 19 '91 avariat față. Telefon 093 991 127, 288748. (18664)

Vând motor tractor U650 și Fiat. Telefon 094 397 303 Lipova. (5927802)

Vând autoasistență TV, localitatea Horia nr. 50. Telefon 532011, 532176. (18912)

Vând combină Claas, masa 2,80 m, stare foarte bună, cu piese schimb. Telefon 095 596 616. (19031)

Vând tractor U650, remorcă 7 t, plug, motor și cutie benzină Ford Scorpio. Localitatea Olari, telefon 095 878 473. (7253245)

VÂNZĂRI ELECTRO

Vând casă marcat fiscală, nouă, Spazio Uno Piu, preț foarte bun. Telefon 094 621 968. (18751)

Vând, la prețuri avantajoase MAȘINI SPĂLAT AUTOMATE, TV COLOR, COMBINE FRIGORIFICE, garanție. Telefon 275681. (18404)

Vând CASE MARCAT FISCALE și CÂNTARE ELECTRONICE, omologate. Telefon 282829; 272727. (f. 2059562)

Vând MAȘINI AUTOMATE SPĂLAT, TV COLOR, COMBINE FRIGORICE, CONGELATOARE, prețuri avantajoase, garanție, postgaranție. Telefon 278500. (18404)

Vând MAȘINI de SPĂLAT AUTOMATE, modele noi, prețuri foarte mici. OFERIM GARANȚIE! Telefon 259339; 094.706.321. (18497)

Vând FRIGIDERE, CONGELATOARE, COMBINE, LĂZI și VITRINE FRIGORIFICE din GERMANIA, cu garanție. Telefon 259339, 094.706.321. (18497)

Vând TELEVIZOR (telecomandă), teletext, stereo, diagonala 37-67 cm, prețuri convenabile. Telefon 259339; 094.706.321. (18497)

Vând TV COLOR, COMBINE FRIGORIFICE, CONGELATOARE, MAȘINI SPĂLAT AUTOMATE, prețuri avantajoase, garanție, postgaranție. Telefon 284000. (18404)

Vând TV color diagonala 37-67, frigidere, combine și lăzi frigorifice + congelatoare, mașini automate, cu garanție 3-12 luni. Telefon 274600 orele 9-19; 241355 orele 19.30-22. (17543)

Vând COMBINE FRIGORIFICE, CONGELATOARE, MAȘINI SPĂLAT AUTOMATE, TVCOLOR, prețuri avantajoase, garanție, postgaranție. Telefon 259001. (18404)

Vindem COMPUTER 486 complet 1.600.000 lei. Telefon 280260, 092.420.775, orar: 10-18. (18836,37)

Vând TV LG diferite modele, noi, import Germania, preț interesant. Telefon 280260, 092.420.775, orar: 10-18. (18836,37)

Vând TELEVIZOARE second-hand, prețuri foarte avantajoase. Telefon 280260, 092.420.775, orar: 10-18. (18836,37)

Vând MONITOR VGA de 14-15-17-19-21. Telefon 280260, 092.420.775, orar: 10-18. (18836,37)

Vând PENTIUM I 133 MHz, 32 RAM, 1 GB, monitor, tastatură, mouse, stoc limitat, 250 DM, Telefon 280260, 092.420.775, orar: 10-18. (18836,37)

Vând imprimante Deskjet HP, 40 DM. Telefon 280260; 092.420.775,(18836,37)

Vindem imprimante A 3 cu ace IBM/Epson 160 CPS noi, 300 DM. Telefon 280260, orele 10-18; 092.420.775, (18836,37)

Vând televizoare color, diferite modele, telecomandă, stereo. Telefon 219365, 093 380 028. (18430)

Vând televizoare color, cu telecomandă, garanție, prețuri negociabile. Telefon 092 746 364. (18778)

Vând televizoare color diferite diagonale, telecomandă, teletext, garanție. Telefon 264004. (19000)

Vând vitrină frigorifică, stare bună, motor garanție, 8.000.000 lei. Telefon 092 294 842. (18517)

Vând AMD K7, 750 MHz, 128 Mb, CD-ROM 52X, video Riva TNT2 32 Mb, modem 56 BPS, monitor 17" + soft+garanție. Telefon 094.766.077, 273652, seara. (18862)

Vând diferite TELECOMENZI pentru televizor (185.000 lei), video, satelit; componente electronice. Telefon 092.368.868; 095.794.894; www.telecomanda.ro. (18623)

Vând TV color Grundig, diagonala 42 cm, plastic, telecomandă, preț 150 DM. Telefon 246518. (19039)

VÂNZĂRI DIVERSE

Vând 3 juninci, între 200-300 kg. Telefon 265771.

Vând ȚIGLĂ MARSILIA - portugheză, fabricație Sighișoara, 6.750 lei/buc; BLOC CERAMIC 290/240/140, 9.950 lei/buc; TERASIT MOZAIC; PRAF MARMORĂ; DEȘEU MARMORĂ. Se asigură transport! Telefon 057 - 531498; 093.129.182. (18217)

Vând OȚEL BETON OB 37 PC 52 diametru 6-8-10-12, 8.950 lei/kg; SÂRMĂ DE BALOTAT, 17.000 lei/kg. Telefon 057 - 531498, 093.129.182. (18217)

Vând PLASĂ GARD ZINCATĂ, toate dimensiunile, 19.000 lei/ kg, str. V. CONTA nr. 1, telefon 273862; str. VRABIEI nr. 4, telefon 289997. ORAR: luni-vineri 8-17, sâmbătă 8-13. (17210)

Vând SÂRMĂ BALOTAT AGRICULTURĂ, 17000 lei/kg,CUIE; PLASĂ RABITZ; TABLĂ ZINCATĂ 0,4, electrozi sudură Ductil Buzău, SÂRMĂ NEAGRĂ și ZINCATĂ, SÂRMĂ GHIMPATĂ, str. Vasile Conta, nr. 1. Telefon 273862, 289997, 094.289.997. (17210)

Vând BCA, blocuri ceramice, ȚIGLĂ 10 modele, UȘI, FERESTRE, PAL, placaj, PFL, bitum, carton asfaltat, cărămidă, teracote, plăci azbociment, etc; str. Pădurii, nr. 69. Telefon 211272. (18873)

Vând ROLETE PLASTIC import, ROLETE LEMN DE TEI și JALUZELE. Telefon 059-478503 sau 095 594 415. (18863)

Vindem puicuțe ROSSO, vârsta 15 săptămâni. Informații telefon 094.877.274; 095.394.276. (f. 2059699)

Vând 2 vaci cu 20 litri lapte, str. Steagului nr. 5. (18066)

Vând BOLȚARI, DIFERITE DIMENSIUNI, TERMOIZOLANȚI, foarte convenabil. Telefon 094 507 339, 275551. (18228)

Vând NISIP și BALAST, la domiciliul clientului. Telefon 261946, 259556. (18588)

Vând diferite UTILAJE DE BRUTĂRIE și PATISERIE, import GERMANIA. Telefon 094 350 894, 069-561428. (18646)

Vând BETON și MORTAR. Asigur transportul. Telefon 094.855.838. (18487)

Vând NISIP, BALAST, PIATRĂ ALBĂ, PIATRĂ FUNDAȚIE, la domiciliul clientului. Telefon 095.615.810. (18627)

Vând MOBILIER MODERN, nou: bucătărie de la 5.000.000, bibliotecă de la 6.800.000; dormitoare de la 7.500.000, birouri de la 1.300.000. Telefon 256769; 092.239.242.

Vând LEMNE FOC tăiate, esență tare, domiciliu. Telefon 276488 Grădiște. (18716)

Vând garaj, Miron Costin /Penes Curcanul, 1.100 USD. Telefon 250132. (18698)

Vindem PUI VII DE CARNE, 700 g, în limita stocului din fermă, din data de 23 iulie 2001, între orele 7-19. Telefon 095 245 329. (18763)

Vând coltare, canapele. Telefon 286069, 094 604 015. (18770)

Vând garaj autorizat, 6 Vânători și gheretă metalică pentru comerț. Telefon 094 206 599. (18744)

Vând aparate cafea Saeco. Telefon 094 206 599. (18743)

Vând pui, rasa Broiler, de carne, cca 600-700 gr, preț negociabil. Telefon 534219. (18711)

Vând parchet de fag, preț convenabil. Telefon 261410 și 094.557.847. (18888)

Vând mașină de rindeluit pe 4 fețe confecționat lambriuri și dușumele, etc. Telefon 211272, orele 8-17. (18873)

Vând Complex Zootehnic în localitatea Secusigiu, suprafața totală 8 ha, compus din: 5 grajduri, magazie cereale, abator autorizat, birouri, spațiu comercial, casă locuit, grădină. Telefon 095.917.195; 095.368.776. (18981)

Vând termoteci gaz, instant baie, ofer garanție 2 ani, inclus și instalare. Telefon 273122. (18998)

Vând vaci lapte peste 20 litri, Socodor. Telefon 095.608.418. (7910315)

Vând vin de calitate superioară (Rissling și Mustăfer). Telefon 467269. (5927282)

Vând NISIP, BALAST, la domiciliu clientului. Telefon 257769. (19016)

Vând rolete plastic 250.000 lei/mp; rolete lemn 500.000 lei/mp; obloane mobile lemn 700.000 lei/mp. Telefon 090 - 481236. (18239)

Vând BOLȚARI TERMOIZOLANȚI zgură-beton, BORDURI, PAVELE etc, cele mai mici prețuri. Telefon 095 634 885. (17638)

Vând EUROBOLȚARI termoizolanți cu certificat calitate 300x250x200 6500 lei/buc, ; 1 mc-435.000 lei; 1 bolțar-8 cărămizi. Telefon 281491; 092.381.750. (18592)

Vând boltari mici 30x20x15 și boltari mari 30x25x20, la preț convenabil. Telefon 250848, 250854. (18641)

Vând urgent și ieftin garaj autorizat în Grădiște. Telefon 276672, 094 552 176. (17058)

Vând calorifere fontă, garanție totală, str. Petru Rareș nr. 98. Telefon 228398, 218198. (18856)

Vindem populației, pui vii de carne și ouă, pui vii Broiler de carne, la ferma nr. 16 Sam Sântoma, după Hanul de la Răscruce, prima șosea la stânga, orele 9-18. (19033)

Vând 95% din SC „WEST BUSINESS COM" SRL ziarul Trans-West. Telefon 094 295 963. (18967)

Vând garaj zona Piața Romană. Telefon 095 350 595, 211804. (19007)

Vând 2 hale (grajd) producție Aradul Nou, facilități multiple. Telefon 095 258 282, 211804, 095 350 595. (19007)

Vând canapea extensibilă, saltea „Relaxa", mașină cusut liniară electrică „Tehnometalica", cuburi multifuncționale pentru interior (canapea, pat, etc). Telefon 279874. (19025)

Vând pui de carne, 450 gr/ 27.000 lei. Telefon 473047. (19024)

Vând lucernă vrac, aprox. 70 t, preț fix 3.000/ kg. Telefon 093 372 962. (19021)

Vând diferite utilaje: brutărie-patiserie, import Germania. Telefon 094.350.894; 069-561428. (19048)

Vând LEMNE FOC, NISIP, BALAST, la domiciliu. Telefon 214010. (19049)

Vând LEMNE FOC, NISIP, BALAST, la domiciliul clientului. Telefon 210771. (19053)

Vând LEMNE FOC, NISIP, BALAST, la domiciliul clientului. Telefon 245248. (19053)

(Continuare în pagina 11)

☛ (Urmare din pagina 10)

Vând LEMNE FOC, NISIP, BALAST, la domiciliul clientului. Telefon 277027. (19053)

Vând NISIP, BALAST, la domiciliul clientului. Telefon 214428. (19054)

Vând Opel Kadet 1,3 benzină (non profit), stare foarte bună și strung SNA 560x1500. Telefon 265604, 094.619.696. (19058)

CUMPĂRĂRI TERENURI, IMOBILIARE

Cumpărăm teren agricol: Vinga-Seceani-Hunedoara Timișană. Informații telefon 093.246.583. (19018)

Cumpăr apartament 2 camere decomandat, etaj 1-3, zonă centrală. Telefon 213113. (17640)

Cumpăr teren agricol în loturi compacte de minim 50 ha. Telefon 095.524.859; 213113. (17899)

CUMPĂRĂRI AUTO

Cumpăr brațe oscilante Raba (tendoane). Anunț valabil tot anul. Telefon 095 053 430. (18700)

CUMPĂRĂRI ELECTRO

Cumpăr frigidere modeste, ofer aproximativ 700.000 lei. Telefon 273965. (18795)

CUMPĂRĂRI DIVERSE

Cumpăr porci grași și vite pentru sacrificare, Arad. Telefon 057-287723. (17983)

Cumpăr vaci, vițele, tauri. Telefon 288968 sau 092.941.123. (18066)

Cumpăr PORCI GRAȘI, peste 100 kg, localitatea Măsca nr. 307, preț 38.000 lei/ kg. Telefon 057-531497, 094 774 649. (18995)

Cumpăr vaci bătrâne și juninci. Telefon 250866, 095 681 191. (18730)

Cumpăr porci peste 100 kg, 38.000 lei/kg, vaci peste 450 kg, 23.000 lei/kg, Arad, str. Câmpul Liniștii, nr. 1. Telefon 271200. (18824)

Cumpăr scândură din demolări (tavane, podele, etc), ofer 2.000.000 lei/mc sau la schimb cu scândură nouă. Telefon 094.608.032. (19008)

Cumpăr porci, plata pe loc, ofer 38.000 lei/kg, negociabil. Telefon 095.588.624. (18159)

Cumpăr acțiuni Lipomin. Sunați la telefon 093 738 867. (17976)

Cumpăr bovine pentru sacrificare. Telefon 274744, 095.624.006. (18979)

Cumpăr acțiuni Arbema, Lipomin, Haber, Banat-Crișana, Astoria. Telefon 093.124.053. (18932)

CERERI ȘI OFERTE DE SERVICII

Societate comercială angajează 2 MUNCITOARE necalificate, cu vârsta între 25-35 ani și MOTOSTIVUITORIST cu experiență și cunoștințe de mecanică pentru punctul de lucru din comuna Vladimirescu. Informații telefon 276130 orele 7-15. (18953)

Doriți să lucrați în UNGARIA? Telefon 065/140693; 065/146049; 065/146317. (f. 2059564)

SOCOM „PIELARUL" ARAD, str. Ghiba Birta, nr. 16, angajează CONFECȚIONERE FEȚE ÎNCĂLȚĂMINTE (la mașini cusut, termociment, pregătitor la masă, subțiat marginea pielii). Telefon 236116 sau Biroul Personal, orele 7.30 - 15. (18425)

NEW EVENTS FASHION angajează CONFECȚIONERE calificate mașini liniare. Telefon 253062. (18378)

FIRMĂ din BUCUREȘTI, angajăm în regim de colaborare REPREZENTANT VERIFICĂRI acțiuni SAMPLING în ARAD. Trimiteți CV la 01/4108367. (f.2059721)

S.C. angajează: OSPĂTARI, AJUTOR BUCĂTAR, BUCĂTARI cu experiență în domeniu. Telefon 094 144 003 și 095 258 251. (18954)

Angajăm BRUTARI pentru SC AUTO SUPER SERVICE ARAD. Telefon 289670, 212829 sau 094 918 256. (18942)

Angajăm CONFECȚIONERE pentru mașini liniare. Telefon 223912. (18957)

SOCIETATE COMERCIALĂ angajează: ȘOFERI (vechime minim 5 ani, categoria D); AJUTORI BUCĂTARI (femei), OSPĂTARE. Informații str. N. Bălcescu nr. 2. (18984)

TOMAIFICIO VENEZIANO angajează ȘEFĂ DE BANDĂ, CROITOR în piele manual și șanță, cu experiență. Telefon 254233. (18996)

Angajăm doi PAZNICI cu atribuții administrative. Telefon 057-287626. (19017)

ING NEDERLANDEN angajează: CONSULTANȚI ASIGURĂRI DE VIAȚĂ. Cerințe: preferabil studii superioare, foarte bune abilități de negociere și comunicare. Se oferă: perspectiva unei cariere independente în care puteți realiza venituri substanțiale. Telefon 094 898 896. (19002)

Salonul DANNY angajează CROITORESE pentru serii mici - unicate. Telefon 253616. (19022)

Angajăm BARMANI și GRATARAGIU. Telefon 092 826 526. (19034)

MR.FAB. angajează ZIDARI și NECALIFICAȚI. Telefon 094 556 686. (19038)

PRESTĂRI SERVICII

RENOVĂRI APARTAMENTE: zugrăveli, faianțări, gresieri, tencuieli, instalații sanitare. ANGAJEZ: zugrav, faianțor. Telefon 240494; 093.061.715. (19066)

Repar ieftin: FRIGIDERE, CONGELATOARE. Deplasare, transport GRATUIT. Telefon 092.417.397. (18972)

Școala șoferi BELC, completează 19 locuri, la categoriile: B, C, C+E, până LUNI - 23 IULIE 2001, Casa Sindicatelor. Telefon 223004, 216570, 094.938.335. (18636)

REPAR ARAGAZE, MICROUNDE, diverse ELECTROCASNICE, asigur piese. Telefon 093 463 567. (18802)

WES, ieftin, reparații FRIGORIFICE. Vinde, montează, repară INSTALAȚII AER CONDIȚIONAT - autoturisme, locuință. Telefon 057 - 284857, 092.556.562. (18473)

„LUKAS" execută HIDROIZOLAȚII acoperișuri, garanție 10 ani. Telefon 270711; 094.855.838. (18488)

ȘCOALA DE ȘOFERI, col. RUSU LUCIAN, face înscrieri. Telefon 283696. (18990)

„SILDOR PROD" execută reparații FRIGORIFICE; comercializează și montează AER CONDIȚIONAT. Se acordă garanția lucrării. Transport gratuit! Telefon 057 - 270622. (c. 277)

PROF-AL COMPANY execută TÂMPLĂRIE ALUMINIU import GRECIA cu GEAM TERMOPAN, negociabil, Calea Timișorii nr. 11. Telefon 278970, 094 697 060. (17159)

Executăm IZOLAȚII blocuri, tencuieli, zugrăveli, gresieri. Telefon 212806. (19047)

Reparații: FRIGIDERE, CONGELATOARE, domiciliul clientului. Garanție 1 an. Telefon 282276. (19050)

RENOVĂRI APARTAMENTE, ZUGRĂVELI, zidărie, gresieri, modificări interioare. Telefon 277353, 094.909.535. (19059)

DIVERSE

OFER VALUTĂ ÎMPRUMUT, garanții imobiliare. Telefon 092 166 307. (18724)

NATURAL CONSERV str. Bicaz 1-5, telefon 288725, achiziționează castraveți, fasole verde, pentru industrializare. Producătorii ne pot contacta zilnic, iar joi îi așteptăm la discuții, la sediul firmei. (18659)

Cumpărați în rate, locuință, mașină, etc. CREDITE până la 500 milioane, dobândă 6% pe an, EURO - CASSA, Bd. Decebal, nr. 2-4 (Proiectări), etaj 2, camera 211. Telefon 095.368.746; 094.176.890. (18325)

C. SABINA aduc mii de mulțumiri doamnei MARIA NORVEGIA pentru că mi-a vindecat soțul de viciul beției; din această cauză viața mea ajunsese un calvar. M-a rezolvat din prima ședință. Apelați cu încredere la telefon 094 190 732. (19037)

Ofer împrumut VALUTĂ, garanții imobiliare, în Arad. Telefon 093.080.388. (19056)

TURISM

„Pletl"

vă oferă zilnic spre GERMANIA: PASSAU, REGENSBURG, NÜRNBERG, WÜRZBURG, ASCHAFFENBURG, FRANKFURT, GIESSEN, SIEGEN, KÖLN, DÜSSELDORF, ESSEN, DORTMUND; DEGGENDORF, LANDSHUT, MÜLDORF, AUGSBURG, HEILBRONN, STUTTGART, PFORZEIM, KARLSRUHE, HEIDELBERG, MANN-HEIM. Cu plecare din KARLSRUHE: FRANȚA, SPANIA, PORTUGALIA. Firma vă oferă călătorii în autocare noi, moderne, însoțitoare de bord, o masă caldă în UNGARIA, 2 bagaje gratuite. Informații și înscrieri, la Agențiile PLETL din ARAD, telefon 057 - 252291; LIPOVA 057 - 561377; 563011; TIMIȘOARA 056 - 294299; SIBIU - 069 - 216143; BRAȘOV 068 - 475216.

NOU! Prezentați acest anunț la unul din sediile noastre și beneficiați de o REDUCERE de 10%, la transportul în GERMANIA cu autocarele firmei PLETL. (c)

NOU! MARI REDUCERI DE PREȚURI!

ATLASSIB

Călătorești cu autocarele noastre moderne, în EUROPA: GERMANIA, AUSTRIA, FRANȚA, ITALIA, SUEDIA (plecări zilnice), BELGIA, OLANDA, DANEMARCA, ANGLIA, FINLANDA, NORVEGIA, SPANIA, PORTUGALIA, UNGARIA, IUGOSLAVIA.

NOU! Reduceri suplimentare pentru: elevi, studenți, pensionari și grupuri. Bd. Revoluției nr. 35, telefon 251871, 252727; Autogară, telefon 270562. O poartă deschisă spre Europa! (c. 341)

ÎNCHIRIERI

Ofer spre închiriere în avans, garsonieră, confort I, et. III, Micălaca. Telefon 093.211.122. (19057)

Închiriez (ofer) automacara Hydrom. Telefon 094.523.701. (18650)

Închiriez spațiu comercial 120 mp, pe B-dul Revoluției, preț 900 $. Telefon 256314, 094.121.964. (18443)

Închiriez apartament 2 camere, ultracentral, superfinisat pentru birouri firmă. Telefon 057/212798. (18561)

Închiriez spațiu 60 mp pentru depozit sau producție pe str. Eminescu, la demisol. Telefon 095.633.489. (18548)

Închiriez spațiu str. Crișan, suprafața 90 mp. Informații telefon 094.907.469. (18635)

Închiriez apartament zonă centrală, vând, eventual închiriez garaj Micălaca. Telefon 262516; 094.782.540. (18964)

Dau în chirie spațiu comercial central 150 mp, superfinisat (demisol). Telefon 092.684.643. (18988)

Ofer pentru închiriere garsonieră mobilată, zonă centrală, plata anticipat plus garanție. Telefon 057 - 234707. (18995)

Ofer spre închiriere apartament mobilat. Telefon 210255. (18644)

Caut urgent să închiriez garsonieră sau apartament, ofer 100 - 200 DM. Telefon 210555. (18644)

Ofer spațiu pentru închiriere, str. Eminescu nr. 4. Informații telefon 282061, 255762, 094 275 134. (18715)

Dau în chirie apartament 2 camere. Telefon 272502, 094.606.558. (18820)

Închiriez spațiu comercial curte + hală+2 camere cu ușă la stradă pe str. P. Rareș nr. 98. Telefon 228398, 094.261.683. (18856)

Închiriez cameră în vilă, pentru 2 fete, băieți, cu toate utilitățile, cu numai 100 DM, fără alte cheltuieli, Aradul Nou, lângă stația de tramvai. Telefon 287996. (19023)

Ofer spre închiriere garaj Micălaca, str. Mioriței. Telefon 219041, 279874. (19025)

PIERDERI

Pierdut certificat de categoria A green lorry eliberat de RAR București, cu seria BBAOYB793 aparținând firmei SC TRANS TRUCK SRL. Îl declarăm nul. (18867)

† DECESE †

Cu nețărmurită durere și veșnic neconsolați deplângem pierderea celui ce a fost,

NETEDA IOAN,

iubitor soț și tată. Înmormântarea va avea loc azi, 23 iulie 2001, ora 15, de la domiciliul din str. Zefir nr. 22, la Cimitirul din Micălaca. Dragul nostru, nu te vom uita niciodată. Amintirea ta va rămâne veșnic vie pentru noi. Cu dragoste Mariana fiică și Maria soție, veșnic îndurerate și îndoliate.

Cu mare durere anunțăm că Dumnezeu a chemat-o la El pe buna noastră soție, mamă și bunică,

DAȘCĂU ELISABETA,

din Sebiș. Relații privind înmormântarea în următorul număr de ziar. Te vor plânge mereu soțul Teofil cu copiii Marioara și Nicu cu familiile lor.

Cu adâncă durere anunțăm

trecerea în eternitate a iubitei noastre surori, cumnate și mătuși,

VIDU ZENA,

în etate de 69 ani. Înmormântarea va avea loc la Cimitirul Pomenirea, marți, 24 iulie, ora 14. Familia Schwartz.

† SERVICII FUNERARE †

SC „IN MEMORIAM" SRL,

str. EMINESCU nr. 4 (ATENȚIE, vizavi de CINEMA MUREȘUL)

telefon: 057-211929; 093.343.964;

str. ORIZONTULUI nr. 9A, (Bujac)

oferă SERVICII FUNERARE COMPLETE - NON STOP. Sicrie-modele multiple (simple-lux), sicrie lux import ITALIA, ACCESORII. Intermediem COLACI, COLIVĂ etc.

ÎMBĂLSĂMĂM GRATUIT (formolizat).

OFERTĂ SICRIU, respete, cruce 1.200.000 lei (PLATA în RATE) Transport INTERN-INTERNAȚIONAL. (c.203)

POMPE FUNEBRE NON STOP.

„RO STYL COMPANY"

NE-AM MUTAT MAGAZINUL, TOT PE STR. EMINESCU DE LA NR. 4 LA NR. 20-22. Telefon 094.478.971; 214422.

LA ORICE ORĂ: spălat-îmbălsămat, formolizat, transport (intern și internațional).; SICRIE și RESPETE de calitate, import, PROSOAPE, BATISTE, PANGLICĂ, LUMÂNĂRI, COLIVĂ, COLACI, FANFARĂ.

INTERMEDIEM acte, gratuit.

ATENȚIE! Suntem producători! Aveți avantajul unor prețuri minime și posibiltatea de a plăti în rate. OFERTĂ: sicriu, cruce, respete-1.350.000 lei. (c.336)

† CONDOLEANȚE †

Cu inima împietrită de durere eu și familia mea, deplângem moartea fulgerătoare a scumpului meu frate,

NETEDA IOAN.

Suntem alături de soția și fiica lui în această mare durere și-l rugăm pe bunul Dumnezeu să-l odihnească în pace! Fratele Aurel Neteda cu familia.

Suntem alături de colega NETEDA MARIANA la durerea pricinuită prin dispariția fulgerătoare a soțului ei și colegului nostru,

NETEDA IOAN.

Chipul și sufletul lui vor rămâne veșnic în inimile noastre. Dumnezeu să-l odihnească în pace! Marinela și Adi Luca.

Colectivul SC „LIBELULA PROD-IMPEX" SRL, deplânge moartea fulgerătoare a colegului

NETEDA IOAN,

un om deosebit, mereu alături de colegii lui pe care i-a sprijinit la nevoie. Dumnezeu să-l odihnească în pace și să-i fie țărâna ușoară!

Dragul meu frate,

NETEDA IOAN,

am copilărit împreună, fiind mai mare ca mine m-ai ocrotit, când am ajuns la maturitate ai fost alături de mine atât în problemele familiale cât și de serviciu, ți-am simțit căldura sufletească în permanență. Regret din tot sufletul meu că Dumnezeu te-a luat de lângă mine. Voi rămâne veșnic îndurerată, nemângâiată, prin dispariția ta. Eu și soțul meu rugăm pe bunul Dumnezeu să te aibă în pază și să-ți dea odihnă veșnică. Lucreția și Ion Brașovan.

Sunt alături de fratele meu DAȘCĂU TEOFIL din Sebiș, și împărtășesc durerea lui cu ocazia despărțirii de soția sa,

DAȘCĂU ELISABETA.

Sincere condoleanțe! Fratele Dașcău Isai din Arad cu soția, Elena și fiul Voicu. (19052)

Suntem alături de familia îndoliată în durerea pricinuită de pierderea celui care a fost,

ing. LAZĂR ENEA,

OM deosebit, reprezentant de marcă al Corpului Inginerilor Proiectanți de Structuri. Asociația Inginerilor Proiectanți de Structuri-A.I.C.P.S. Filiala Arad. (19061)

Cu regret anunțăm încetarea din viață la vârsta de 84 ani, a dragei noastre,

NICA ZOE.

Suntem alături de sora ei Lela și copiii Dorina și Radu. Dumnezeu s-o odihnească! Familiile Barna și dr. Șerban. (19063)

Sincere condoleanțe familiei LAZĂR la despărțirea de cel care a fost un om de o înaltă ținută profesională, un distins coleg și prieten,

inginer

LAZĂR ENEA VASILE.

Inginer, Viorel Boldor. (19068)

În loc de prăznuirea zilei de naștere, pios omagiu, tușei mele, învățătoarea

LUCIA ZORICI.

Doina Zoriti. (18997)

† COMEMORĂRI †

Deși au trecut 3 ani de luptă încrîncenată cu destinul, un dor nestins ne macină viața, durerea ne însoțește pretutindeni, ca un prieten trist și credincios și nu putem accepta ideea că steaua familiei noastre, neobositul

preot

SIRCA TRAIAN,

a apus atât de timpuriu, lăsând un gol imens în casa pe care a luminat-o și a încălzit-o permanent. Nu știm dacă te vom putea uita vreodată dar chipul tău drag și bun va fi veșnic luminat de candela aprinsă cu jarul lacrimilor noastre. Cu sufletul cernit rugăm pe bunul Dumnezeu să-ți dea liniștea și odihna binemeritată! Familia îndurerată pentru tot restul vieții! (19001)

● PRODUCE ȘI MONTEAZĂ UȘI ȘI FERESTRE DIN PVC
ARMAT CU PROFILE TROCAL GERMANIA
● PRODUCE ȘI VINDE GEAM TERMOPAN
LUCRU NEMȚESC

SATLINE

SALON DE EXPOZIȚIE:
ARAD, PIAȚA MIHAI VITEAZUL
BL. M 7, PARTER
TEL./FAX. 057/25 14 61; 094 50 72 11

ARCTIC ZANUSSI WHIRLPOOL
GORENJE BOSCH ARISTON SIEMENS INDESIT PHILIPS IGNIS MOULINEX

La CORAURA
ACUM ESTE PREȚUL CEL MAI BUN

Avem
CEL MAI AVANTAJOS
SISTEM DE RATE
FĂRĂ AVANS

36
RATE

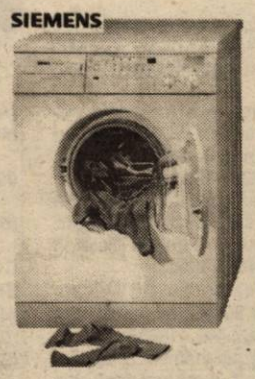

APARAT AER CONDITIONAT

TRANSPORT GRATUIT ÎN ORAȘ ȘI JUDEȚ

ARAD
Revoluției nr. 10
vis a vis de BANC POST
tel/fax: 270.424 - 270.525

ARAD
Micălaca, Piața Soarelui
259.373 - 259.721 - 259.884
fax: 279.948

LIPOVA
Republicii nr. 5
561.804

SONY PANASONIC AIWA
(2059313)

Distribuitor Autorizat dialog
GERMANOS
Vă conectează cu tehnologia

La GERMANOS
prețurile pleacă în vacanță

Motorola AMIO 9$*
Siemens C 25 15$*
Telital 410 + handsfree cadou 20$*

*în rețea, între orele 20 - 7, sâmbăta și duminica toată ziua; 5 cenți pe minut pentru convorbiri în rețea după consumarea minutelor gratuite
*prețuri fără TVA, valabile pentru Dialog Inedit

Nu uita să cer CARDUL TĂU DE VACANȚĂ și poți câștiga:
• o vacanță la PALMA DE MALLORCA
• 120 de weekend-uri la mare sau la munte
• mii de premii atractive

Dialog Free · 9 $
lunar 180 de minute gratuite**
Taxare la secundă pentru toate abonamentele Dialog, primul minut indivizibil

Pentru telefoane mobile și accesorii GSM, vino direct la Germanos!

Arad: Str. Revoluţiei, Nr. 56, tel. 057/228 388
REȚEAUA DE MAGAZINE GERMANOS: București, Constanța, Brașov, Ploiești, Pitești, Craiova, Giurgiu, Drobeta, Sibiu, Timișoara, Lugoj, Satu Mare, Alexandria, Târgoviște, Tulcea, Slobozia, Călărași, Brăila, Slatina.

S.C. WEST EUROTRANS S.R.L.
Localitatea Pecica, județul Arad
Angajează urgent
ȘOFERI PROFESIONIȘTI cu experiență pentru transport internațional de mărfuri, cu viză SCHENGEN
- valabilă minim 3 luni.
SALARIZARE DEOSEBITĂ
Relații la telefon: 468.010; 092.295.347
(5927229)

Rosendaal THERMOBANC TRANS S.R.L.
Societate româno-germană
Telefon 095-659.340
EXECUTĂ
LUCRĂRI DE:
● izolații termice industriale
● izolații termice în chimie industrială
● izolații termice construcții clădiri
● izolații termice la cald, la rece
● izolații termice fonice, acustice
● izolații de asigurare contra incendiilor
● închideri hale industriale, perimetrale
● izolații termice cu spumă poliuretanice
● camere frigorifice
● izolații cisterne și izoterme auto
ANGAJEAZĂ personal
◆ tinichigerie industrială
◆ desenator tinichigerie industrială
(5914445)

NOU! NOU! NOU!
Restaurantul COME DA MAMA
ARAD, PIAȚA AVRAM IANCU
Oferă zilnic
mâncăruri din bucătăria tradițională ungurească
TELEFON 057-281.095
(5927285)

Color Plus - Color Plus - Color Plus
VINDE
lacuri de parchet pe bază de apă
Bona X
-produs ecologic , fără solvent, fără miros
-rezistență ridicată
-perfect transparent, redă culoarea naturală a lemnului
Montează şi raşchetează parchet cu tehnologie suedeză la cel mai înalt standard de calitate
Arad, str. Dr. Ioan Ratiu nr. 25. Tel. 251.259, 094-577.050
(c.a.)

S.C. ADIA IMPEX S.R.L.
UNIC DISTRIBUITOR MODECO

● vopsele alchidice
● vopsele lavabile
● adezivi

VOPSESTI PERFECT SI CU ...EFECT.
LA CEL MAI BUN PRET!!!
Arad, Banu Mărăcinelui
tel/fax: 278.789, 255.825
mobil: 094.669.418
(C.A.)

BANCA "TRANSILVANIA" S.A.
SUCURSALA ARAD,
Str. Unirii nr. 5-7,
Tel. 057/283.122
CERTIFICATE NOMINATIVE
90 ZILE - 37% P.A.

ADEVĂRUL
COTIDIAN INDEPENDENT ARAD
Anul XIII, nr. 3364
Marți, 24 iulie 2001 ● 16 pagini ● 4000 lei ● e-mail: adevarul@arad.ro; adv.pub@arad.ro
BRAT Publicație auditată în semestrul II 1999
Tiraj mediu zilnic vândut: 34.958

WEST BANK S.A.
ARAD, B-dul Revoluției nr. 88
Tel: 284.888, Fax: 285.202
Dobânzi depozite persoane fizice
(suma minimă 500.000 lei)
1 lună 34%
2 luni 35%
3 luni 36%

Protecția angajaților - încă o sintagmă pur teoretică

Teribilul accident de muncă din șantierul naval Constanța, în urma căruia au murit zece oameni, arată, o dată în plus, cît de riscant își cîștigă existența muncitorul român și cît de superficială este, la începutul mileniului trei, relația dintre angajat și angajator, în economia românească. După tragedia de la bordul tancului petrolier, aproape 500 de muncitori din portul Constanța au ieșit în stradă, acuzînd conducerea societății că cei zece colegi ai lor au murit pentru că nu sînt asigurate condiții de muncă și de protecție a muncii în șantier. Salariații au reclamat condițiile grele în care își desfășoară activitatea, spunînd că sunt nevoiți să-și procure singuri echipamente de protecție.Din păcate, însă, exemplul de la Constanța nu este singular. De dragul câștigurilor rapide o mulțime de patroni de diferite categorii preferă să-și chinuiască subalternii în condiții de muncă mult sub limita decenței.

Un exemplu relevat, în acest sens, este cel al accidentului de muncă produs în urmă cu un an în cartierul bucureștean Ferentari, atunci cînd opt persoane cu vârste cuprinse între 16 și 23 de ani au murit, iar alte opt au fost rănite, în urma exploziei produse într-o distilerie. Concluziile inspectorilor muncii au arătat că accidentul s–a produs din cauza utilizării flăcării deschise într–o încăpere plină cu vapori de alcool și neaerisită corespunzător, niciuna dintre cele 16 persoane implicate în explozie neavând încheiate forme legale de muncă. S-a stabilit, de asemenea, că firma respectivă avea toate autorizațiile, mai puțin cele de la Inspecția Muncii și de la Pompieri, iar angajații lucrau mai mult noaptea, fără echipamente de protecție sau respectarea altor reguli de protejare a propriei persoane. De altfel, în ultimii ani, tot mai mulți români se arată dispuși să-și rişte pielea doar pentru a avea un loc de muncă sigur și un câștig rezonabil. Dacă unii își pun viața în pericol la o distilerie din București, pentru câteva sute de mii de lei pe lună, alții se orientează către salarii cu mult mai mari, acceptând să lucreze în condiții de zeci de ori mai grele.

(Continuare în pagina 4)

Război între instituțiile publice

CAMERA DE COMERȚ REVENDICĂ SEDIUL DIRECȚIEI MUNCII

Foto: ONORIU FELEA

▼ „Dosarele de șomaj le vom lucra în stradă", afirmă directorul Pascu (Agenția de șomaj) ▼ „Biroul de relații cu publicul...poate la hipodrom", susține neîncrezător directorul Neamțiu (Direcția Muncii)

Pag. 7

AGRICULTURĂ

NEMȚII PLĂTESC 450 MĂRCI PENTRU O TONĂ DE... MUȘTAR

Pag. 10

„Creierul" vămilor arădene - Camelia Popescu:

„SUNT NEPOATA LU' DIACONESCU, BA NU, A LU' HREBENCIUC..."

VIA Lawyers
Firmă de Avocați din Toronto Canada
OFERĂ REPREZENTARE JURIDICĂ PT
EMIGRARE
Canada
primește 300.000 noi imigranți !
PLATA LA OBȚINEREA VIZEI
COSTURI ACCESIBILE
Arad, SC Proiect Arad SA cam. 124
B-dul Decebal, Nr. 2-4
Telefon 214.678

SPORT

De vorbă cu o speranță a natației arădene, Cătălin Cosma

pag. 11

Au fost înmânate premiile de fidelitate „Adevărul" pe luna iulie

FOTO: M. CANCIU

Pag. 3

CÂRJELE DOMNULUI AVRAM CRĂCIUN - UN ȘOFER ȘI UN VETERINAR

Nu doresc să-mi arog nici un fel de merit în ce privește clarificarea unor probleme ale Aradului. Dar adevărul trebuie spus, pentru ca oamenii, cetățenii județului nostru, să-l cunoască.

De aproximativ zece ani susțin în coloanele cotidianului „Adevărul" - cel mai puternic și obiectiv ziar ce apare la noi, rubrici în mai multe stiluri gazetărești, prin care îmi exprim, sau dau prilejul altora să o facă, opiniile social-democrate. La fel cum alți colegi, în același mod, au susținut idei liberale, creștin-democrate, național-țărăniste sau „cosmopolite".

Pentru că am fost printre puținii, nu singurul, care și-a exprimat apartenența la ideile PDSR, am fost nominalizat, după o serie de diversiuni făcute de unii și de alții, să candidez pentru un loc în Parlamentul României. Doresc să mai fac cunoscut că pentru păstrarea imaginii partidului, în toată această perioadă, președintele acestuia, Avram Crăciun, a fost sprijinit în acțiunile întreprinse, l-am ajutat și în perioada când partidul a fost în opoziție, pentru că l-am considerat și îl consider un om cu un fond cinstit. Lăsându-se antrenat de unii parveniți, oportuniști, escroci, afaceriști cu legături în lumea interlopă, ajuns la putere, Avram Crăciun a încercat să se debaraseze de cei care l-au sprijinit și să propună spre promovare oameni incompetenți. Astfel, după mintea sa și a acoliților de care s-a înconjurat, pentru postul de șef al Poliției județului Arad era propus un om onest, dar la o vârstă la care nu ar mai fi putut să se angreneze într-o anume activitate care presupune dinamism, risc, operativitate, exigență etc. La fel, la Direcția Sanitară și ca director al Spitalului Județean avea niște oameni care ar fi făcut „hilar" actul medical. Nu dăm nume pentru că persoanele propuse, în afară de o doză de oportunism și inconștiență profesională, nu au nici o vină.

D. ZĂVOIANU

(Continuare în pagina 6)

ALGLASS
TÂMPLĂRIE DIN ALUMINIU SI P.V.C.
USI SI FERESTRE DIN PVC DECEUNINK-BELGIA
PRETURI SI CALITATE DE EXCEPTIE
Str. Roșiori nr. 26; Tel./Fax: 289053
Piața Spitalului Bl. 1D; Tel/Fax: 253868

CALENDAR

◆ Astăzi, Soarele răsare la ora 5 și 54 de minute și apune la ora 20 și 50 minute.

◆ Au trecut 205 de zile din acest an. Au mai rămas 160 de zile până în 2002.

◆ **Praznicul zilei: Biserica ortodoxă:** Sf. Mc. Hristina; Sf. Mc. Erhioghen; **Biserica romano-catolică:** Sf. Cristina; Fer. Cunegunda; **Biserica greco-catolică:** Sf. Mc. Cristina.

A venit BARZA!

La Arad: Ardelean Denis Alex, Lupșea Mălina Dariana, Grozav Naomi, Tremurici Izabela Maria, Halos Bogdan Cristian, Gojdoc Robert Cătălin, Creț Beniamin Ioan, Crișan Paul, Vasiliu Erusalin Mecca, Covaci Samuel Nicușor, Popa Cristina Daniela Andreea, Vlăduț Bogdan Florian, Colompar Marinel Eserbis, Bogdan Marin, Panda Ioan, Covaci Timotei, Stănescu Roxana, Ciurar Marcus, Hesser Ana-Maria Roberta, Botaș Liviu Gheorghe, Ioanovici Ana Cristina.

HOROSCOP

Marți, 24 iulie

Berbec (21.03-20.04). Starea dvs. de spirit este foarte bună și nu vă puteți plânge că vă lipsesc distracțiile și activitățile antrenante.

Taur (21.04-20.05). Astăzi vă veți confrunta cu situații mai puțin obișnuite și este necesar să acționați cu mare prudență și să dați dovadă de o atitudine flexibilă.

Gemeni (21.05-20.06). Dacă știți să profitați de oportunitățile de afaceri care apar, situația dvs. financiară se va îmbunătăți considerabil.

Rac (21.06-22.07). Împreună cu partenerul ar fi bine să stabiliți încă de pe acum când și unde vă veți petrece concediul de odihnă.

Leu (23.07-22.08). Se anunță o petrecere interesantă, astăzi, și vă atrage ideea să participați la ea.

Fecioara (23.08-22.09). Perioada care urmează este foarte bună pentru studiu și îmbogățirea cunoștințelor.

Balanța (23.09-22.10). O persoană din anturajul dvs. v-a promis că vă ajută într-o anumită chestiune, dar constatați că nu-și respectă cuvântul dat.

Scorpion (23.10.-21.11). Entuziasmul dvs. îi molipsește în aceste zile pe cei din jur. Cercul dvs. de cunoștințe se poate mări considerabil.

Săgetător (23.11-21.12). Vă veți achita cu multă ușurință de obligațiile de serviciu iar problemele cu care vă veți confrunta zilele următoare le veți putea rezolva fără nici un pic de dificultate.

Capricorn (22.12-19.01). Dacă evenimentele vor evolua așa cum ați dorit s-ar putea ca în zilele următoare să obțineți un profit important în urma unei afaceri începute cu câtva timp în urmă.

Vărsător (21.01-20.02). Pentru a aplana un conflict izbucnit în cercul dvs. de cunoștințe va trebui să-i identificați în prealabil cauzele care l-au generat.

Pești (19.02-20.03). Este o săptămână calmă, lipsită de evenimente deosebite, așa că puteți profita de acest lucru pentru a vă odihni și a planifica acțiunile pe care intenționați să le desfășurați în viitor.

MOCHETA
Arad, Piața Gării
Telefon 235.221
MARI REDUCERI DE PREȚURI
MONTAJ LA STANDARDE EUROPENE

„Adevărul" vă ascultă

La telefonul dimineții, 280944, între orele 9,00-12,00

• **Bilete de tramvai.** Dl. Reghiș Teodor sesiza săptămâna trecută că în zona Gai nu se vând bilete de tramvai. În legătură cu această nemulțumire Compania de Transport Public Arad informează: „În zona Gai se pot achiziționa bilete de tramvai de la firmele S.C. Pacific SRL, str. Șt. Teneschi nr. 3 (la capătul liniei de tramvai 6, pe șoseaua de centură) și A.F. Salustia, str. Dunării nr. 38 (penultima stație) cu care avem încheiate contracte în acest sens."

• **Calculatorul - o problemă.** Dl. Marian Ioan, domiciliat pe str. Zalău nr. 2, Micălaca s-a prezentat la redacție cu următoarea problemă: „Azi dimineață (n.r. ieri) am fost la CEC pentru niște bani și trebuia să-i spun doamnei de acolo valoarea pensiei. Nicăieri însă pe chitanță nu apărea totalul și m-a pus pe mine să calculez. Suntem pensionari și pe lângă traiul pe care-l ducem, doamnele de acolo, care stau toată ziua în fața computerului, nu pot face un calcul foarte simplu. Dacă nu sunt în stare, atunci să arunce computerele la gunoi". Calcularea pensiei nu intră în atribuțiile celor de la CEC, dar având în vedere vârsta înaintată a cetățeanului, un gest de bunăvoință era de apreciat.

• **Lacul de la Piața Sârbească.** Dl. Moț Ioan, domiciliat pe str. Dornei este nemulțumit de modul în care arată după fiecare ploaie Piața Sârbească. „În porțiunea cu liniile de tramvai, poți merge cu barca. Dar, cum edilii locali nu frecventează zona și nici n-au case pe aici, nu îi interesează să repare strada."

Redactor de serviciu, S. AMBRUȘ

La telefonul după-amiezii,280003, între orele 15,00-18,00

Ploaia de ieri a produs inundații pe mai multe străzi. Dl. Erdei Tamaș, de pe str.Flacăra, din Sânicolaul Mic, ne-a sunat la redacție, pentru a ne spune că pe această stradă nu se poate circula din cauza apei. În opinia domniei-sale, faptul că strada este inundată de fiecare dată când plouă se datorează faptului că nu s-au mai desfundat canalele de pe vremea lui Ceaușescu.

Redactor de serviciu, T. S.

METEO

Vremea se va menține instabilă și răcoroasă pentru acest interval. Cerul va fi mai mult noros și vor mai cădea ploi ce vor avea caracter de aversă, însoțite de descărcări electrice și ușoare intensificări de vânt mai ales în partea a doua a intervalului. Vântul va sufla slab la moderat din sector vestic.

Temperaturi maxime: 20 la 24°C; **Temperaturi minime:** 12 la 15°C.

Meteorolog de serviciu, ADELA TEODORESCU

AU PLECAT DINTRE NOI

✝ Vidu Zena (1937); Câmpan Magdalena (1922); Bălaj Gheorghe (1938); Șegărceanu Tudor (1944).

CINEMATOGRAFE

Dacia: Ciocolată cu dragoste (SUA) 11,45; 14; 16,15; 18,30; 21

Mureșul: Jocurile seducției (SUA) 10; 12; 14; 16,30; 19

Sala Mică: Lupta cu înălțimile (SUA) 15,30; 17,30

Progresul: Îngerul păzitor (SUA) 16
Elizabeth - Regina virgină (SUA) 18

● Cinematograful „Arta" este închis pentru renovare.

Dispariție

În dimineața zilei de ieri, a dispărut de la domiciliul din str. Ceahlău nr. 20 **ȘOCAȚ FLOARE** în vârstă de 70 ani. Este fără discernământ și a plecat de acasă doar în cămașă de noapte și papuci de plajă. Cine poate da relații este rugat să se adreseze Poliției sau să sune la tel. 281013.

Ziarul „ADEVĂRUL" utilizează informații transmise de agenția de presă MEDIAFAX.

Cu o nouă imagine

CLUBUL PRESEI ȘI-A REDESCHIS PORȚILE

Începând din această săptămână, restaurantul Clubul Presei are o nouă imagine. Într-o ambianță deosebită și cu o servire ireproșabilă, puteți consuma o diversitate de mâncăruri și băuturi la prețuri accesibile. Restaurantul dispune de o sală cu 100 de locuri și două saloane a câte 40, respectiv 20 de locuri, unde se pot organiza mese festive la standarde ridicate.

Nu ezitați să apelați la serviciile noastre. Nu veți regreta!

UTILITARE

PIEȚE, TÂRGURI

Astăzi este zi de piață la Sebiș, Almaș, Apateu, Semlac, Sântana, Șilindia, Vârfurile. Târguri săptămânale se desfășoară astăzi la Chișineu Criș, Almaș, Șilindia și Vârfurile (sat Avram Iancu - Tăcășele).

Mâine, miercuri, va fi zi de piață la Pâncota, Beliu, Buteni, Șiclău, Macea, Vânători, Pecica, Șiria și zi de târg la Beliu și Buteni.

FARMACII DE SERVICIU

Farmacia **„Remedium"**, B-dul Revoluției, nr. 52-54, telefon 233195 cu program de luni până vineri de la orele 7,30-20,00 iar sâmbăta de la 8,00-14,00; Farmaciile **„Sinapis"**, B-dul Revoluției, nr. 88, lângă Noul Stil, telefon 282369, **„Noua Farmacie"**, str. Andrei Șaguna, nr. 15, telefon 948 sunt de serviciu cu program non-stop.

URGENȚE STOMATOLOGICE

Cabinetul de pe str. Crișan (în spate la Gionelli) are program non-stop. Telefon: 253794. Cabinetul din B-dul Revoluției nr. 62, ap. 17, între orele 9,00-19,00. Telefon: 256665.

ADMINISTRAȚIA FINANCIARĂ

Administrația Financiară a municipiului Arad: Asistență contribuabili (impozitul pe venitul global) - telefon 280633, 280733, int. 198.

TELEFON DE URGENȚĂ LA POLIȚIE: 955

ADEVĂRUL
COTIDIAN INDEPENDENT ARAD

Editor: S.C. ADEVĂRUL S.R.L. Arad

COD FISCAL R 1681938 ● COD SICOMEX 19.604 ● CERTIFICAT J 02/1886 / 31 X 1991 ● COD SIRUES 020956601 ● ISSN 1220 - 7489

Redacția și administrația: 2900 Arad, Bd. Revoluției nr. 81. Telefoane: SECRETARIAT - 281802, fax 280655, 280625; ADMINISTRAȚIE - CONTABILITATE - 281797; MICA PUBLICITATE - 210775; MAREA PUBLICITATE - 280904; CLUBUL PRESEI - 280989.

Consiliul de administrație: președinte - DOREL ZĂVOIANU, telefon 281802, 280625; vicepreședinte - MIRCEA DORGOȘAN, telefon 210776; membri: DOREL BARBU, telefon 281797; NICU COJOCARU, telefon 280904; MIRCEA CONTRAȘ, telefon 280854.

Colegiul de redacție: MIRCEA CONTRAȘ (redactor-șef); MARCEL CANCIU (șef secție foto), telefon 281701; ALEXANDRU CHEBELEU (șef secție sport), telefon 281701; NICU COJOCARU (șef secție publicitate) telefon/fax: 280904; GABRIELA GROZA (secretar general de redacție), telefon 280854; VASILE FILIP (șef secție cultură-învățământ-tineret), telefon 281855; 280003; IOAN IERCAN (șef secție politică), telefon 280943; DORU SAVA (șef secție social-economic), telefon 281738; ȘTEFAN TABUIA (șef secție actualități), telefon 281855; 280003; DOREL ZĂVOIANU (președinte al Consiliului de administrație), telefon 281802, 280625.

Tiparul executat la S.C. MEDIAGRAF S.A. ARAD, str. Feleacului F.N., telefon 250902, fax 250920

„Adevărul" poate fi citit și pe Internet la adresa http://adevarul.arad.ro

Echipa de serviciu
IOAN TULEU – secretar de redacție.
Adela Homorâceanu, Ioan Leac, Dina Rujan, Ramona Vidulescu – tehnoredactare computerizată.
Doina Jurcă, Madiana Mican, Călin Mnerie, Dacian Todușa – corectură.

Prețul aurului

Banca Națională: Pentru gramul de aur de 24 K, prețul cu ridicata - **255.749 lei**; prețul de achiziție **230.174 lei**. Prețuri înregistrate ieri.

Piața neagră - Aur 14 K: cumpărare - 130.000 lei/g, vânzare - 135.000 lei/g. **Aur 18 K**: cumpărare - 160.000 lei/g, vânzare - 180.000 lei/g.

Cursuri

Casa de Cultură a Municipiului Arad, anunță înscrieri la următoarele cursuri: dactilografie și lucrări de secretariat, lb. italiană, lb. germană, lb. engleză. Înscrierile se fac zilnic, la sediul instituției din str. Gh. Lazăr nr. 1, între orele 9-13. Informații la telefon 211.918.

CURSUL VALUTAR*

– VALORI ÎNREGISTRATE IERI, 23 IULIE 2001

Denumirea valutei	BNR	BCR		BRD		Banca Transilvania		Banca Agricolă		Bursa neagră	
		C	V	C	V	C	V	C	V	C	V
Dolar S.U.A.	29480	29375	29550	29300	29600	29420	29900	29350	30000	29800	30000
Marca germană	13103	12882	13355	12840	13185	12600	13200	12850	13200	12800	13000

În punctele termice ale orașului

AU FOST MONTATE 22 DE ELECTRO-POMPE

Pentru ca arădenii din unele zone ale orașului să nu mai aibă probleme cu apa caldă, recent, Artermul a achiziționat 22 de electro-pompe, care servesc la pomparea apei calde menajere. Acestea au fost montate în 22 de puncte termice din municipiu, numai în zonele unde există hidrofoare, deservind blocurile de tip p+4 (cu patru etaje).

„Punerea acestora în funcțiune are un efect benefic, deoarece în acest fel energia scade, iar costurile de producție sunt reduse", ne-a informat dl. ing. **Ioan Crișan**- director de coordonare și organizare la Arterm.

Lucrările efectuate au costat aproximativ 300 de milioane de lei.

N. BODRAN

În weekend

INTOXICAȚII CU MEDICAMENTE, CLOR ȘI AUROLAC

La sfârșitul săptămânii trecute, la Serviciul de ambulanță medicală din cadrul Spitalului Clinic Județean au fost transportate mai multe persoane intoxicate cu diferite substanțe. Astfel, vineri după - masa, o femeie de 63 de ani din Arad a fost adusă în comă după ce a îngurgitat o doză prea mare de medicamente. În prezent este internată la secția terapie intensivă. Sâmbătă după - masa, o altă femeie, de 28 de ani, tot din Arad a băut clor. După ce i s-a acordat primul ajutor, a refuzat internarea. În aceeași zi, dar seara, un bărbat de 24 de ani, boschetar, a fost transportat cu ambulanța la Serviciul urgențe-interne după ce a inhalat prea mult aurolac. Cum prezenta urme de agresiune a fost necesară și intervenția Serviciului de ambulanță-chirurgie care i-a acordat ajutorul de specialitate.

A. B.

Premiile de fidelitate „Adevărul" pe luna iulie

10 ABONAȚI FERICIȚI...

... Așa se consideră câștigătorii din această lună a premiilor de fidelitate oferite de redacția „Adevărul", celor mai constanți cititori.

Invitați în cursul zilei de ieri la redacția „Adevărul" fericiții câștigători s-au întâlnit cu d-nul Dorel Zăvoianu, președintele Consiliului de administrație al S.C. „Adevărul" care le-a înmânat plicurile cu câte 500.000 de lei fiecare.

Cei 10 abonați: **Crâsnic Vaselea, din Șeitin, Comandoru Floare din Lipova, Parascai Maria, din Arad, Gligor Ioan din Zimandu Nou, Gabor Hortensia din Lipova, Zigelbauer Ioan din Arad, Toader Martin din Arad, Iuga Ioan din Cintei, Palfi Elena, din Chișineu-Criș și Bortiș Nicolae din Arad** ne-au împărtășit opiniile lor în legătură cu structura și conținutul ziarului. De asemenea, ei au făcut și câteva propuneri de real interes cu privire la noi rubrici pe care ar dori să le regăsească în paginile ziarului nostru.

Dl. Dorel Zăvoianu i-a felicitat pe cei zece norocoși, promițând că va ține cont în alcătuirea ziarului și de doleanțele lor.

SORINA AMBRUȘ
Foto: **MARCEL CANCIU**

În Micălaca

CASIERIE COMUNĂ ARTERM-RAAC

Până la sfârșitul acestei luni, la parterul blocului 547 din Micălaca se va deschide o casierie de zonă, unde abonații Artermului și ai Regiei de Apă-Canal își vor putea plăti taxele aferente serviciilor prestate de societățile sus amintite. Spațiul a fost acordat de Consiliul Local Municipal, iar investițiile au fost suportate de către Arterm. Se intenționează ca, în viitorul apropiat să se deschidă o astfel de casierie și în cartierul Aurel Vlaicu, urmând ca modernizarea spațiului să se facă de această dată de Regia de Apă-Canal, astfel încât cheltuielile de amenajare a celor două spații să se compenseze.

A. B.

ISS avertizează:

OUĂLE STĂTUTE DUC LA TOXIINFECȚII ALIMENTARE

Goana după bani cu orice preț îi fac pe unii comercianți să „uite" cele mai elementare reguli igienico-sanitare. Bunăoară, o serie de agenți economici din piețe oferă spre vânzare ouă expuse sub cerul liber sub directa acțiune a razelor solare. Inspectorii Inspectoratului Sanitar de Stat (ISS) Arad apreciază că prin acest mod se pune în pericol sănătatea consumatorilor care se pot îmbolnăvi de toxiinfecții alimentare.

În urma unui raid întreprins, recent de ISS, au fost avertizați câțiva comercianți din Piața Mihai Viteazul, care vindeau ouă expuse la o temperatură mai mare de ... 14°C, cât prevede legea. Din aceștia îi amintim pe: Stroe Comp., Panseluța Roz, Giani & Michael și A.F. Miu. „Deocamdată doar i-am avertizat - informează ISS - dar la prima ocazie se va lăsa cu amenzi."

C. TRIF

Cu autoutilitara

ÎN CASA OMULUI!

În dimineața zilei de duminică (orele 5,30), **Nedelea Vasile** (41 ani), din Sfântu Gheorghe, jud. Covasna, conducea autoutilitara cu nr. CV 1374/12/2001. Pe raza localității Sintea Mare, într-o curbă, din cauza vitezei excesive, nu a reușit să ia un viraj, părăsind partea carosabilă și izbindu-se de un imobil, proprietatea lui **Orădan Mircea**. În urma puternicului impact a fost distrusă o porțiune din zidul clădirii și mai multe bunuri aflate în clădire. Nu au fost înregistrate victime, în schimb prejudiciul se ridică la peste 50 milioane lei.

BERE PE CAROSABIL

În raza localității Vărădia de Mureș, pe D.N. 7, Subici Liviu Octavian (40 ani), din Secusigiu, în timp ce conducea TIR-ul AR-13-TLU cu remorca AR-80-JIM și neadaptând viteza la condițiile de drum, a împrăștiat berea pe carosabil. Întâlnind o curbă mai strânsă, prelata TIR-ului a cedat, căzând pe carosabil aproximativ 75% din berea pe care o transporta. Acum e bun de plată...

CONTROALELE PE MIJLOACELE DE TRANSPORT

Mijloacele de transport în comun sunt din ce în ce mai mult utilizate, dar majoritatea călătorilor preferă să circule fără a-și achiziționa bilete. În săptămâna 13-20 iunie, angajații CTP și efectivele mărite ale S.C. „Agenția Detectiv" S.A. au efectuat controale pe 674 mijloace de transport în zonele Ghioroc, Vladimirescu, Micălaca, Aradul Nou și Grădiște. Au fost aplicate 234 de amenzi, care au fost plătite pe loc, valoarea acestora ridicându-se la 35.100.000 de lei și s-au întocmit 74 de procese verbale de contravenție. De menționat că persoanele neidentificate au fost conduse la secțiile organelor de ordine, stabilindu-li-se identitatea și fiindu-le întocmite procese verbale. Se pare că „blatul" se transformă, cel puțin la noi, într-o... obișnuință. Noi sperăm să nu avem dreptate, dar realitatea ne confirmă.

R. MUNTEAN

Paznic la pepeni

BĂTUT DE ȚIGANI

La sfârșitul săptămânii trecute, un tânăr de 22 de ani din Macea a fost transportat la Spitalul Clinic Județean, după ce a fost bătut de un grup de țigani. Familia victimei avea în cultură un hectar de lubeniță, iar tânărul stătea de pază când mai mulți țigani, împreună cu nevestele au sărit la el și l-au luat la bătaie. După ce i-au fost aplicate vreo zece copcii la cap, el a refuzat internarea.

A. B.

Unde se duc banii noștri?

ZILNIC, TOP CHELTUIE CINCI MILIOANE LEI PENTRU MĂTURATUL DIN PIEȚE

După cum ne-a informat domnul **CORNELIU MATICA**, director adjunct la S.C. Târguri Oboare Piețe (T.O.P.) S.A., zilnic această societate cheltuie nu mai puțin de cinci milioane lei pentru curățenia din piețele Aradului. Anul trecut, de exemplu, TOP a irosit circa două miliarde de lei numai pentru măturatul piețelor, în timp ce noua hală agroindustrială din Piața Catedralei a costat patru miliarde de lei.

Din această afacere, cea mai câștigată iese evident, SC Salubritate S.A., care deține monopolul măturatului în Arad.

Sigur că vinovați de pierderea acestei mini averi - care cu siguranță ar putea fi folosită în alte scopuri - sunt și cetățenii certați cu regulile bunului simț dar și agenții economici din piețe care nu pun preț pe curățenie.

Ne întrebăm cu surprindere cum de nu s-a găsit până acum o cale de diminuare a cheltuielilor cu curățenia în piețe. Bunăoară, cine a oprit CLM-ul - acționar majoritar la TOP - să organizeze o licitație de atribuire a măturatului în piețe. Prin acest fel, în mod cert, s-ar fi ajuns la un tarif mult mai mic. La urma urmei e vorba de banii noștri ai tuturor...

C. TRIF

DOLARI FALȘI... PE BENZINĂ

Popescu Sorin Dumitru (23 ani), din Arad, s-a prezentat la stația de benzină din Șiria, de unde a cumpărat zece litri de benzină plătind cu o bancnotă de 100 USD **falsă**. Datorită faptului că lucrătorul stației PECO a fost vigilent, Poliția a reușit să-l identifice imediat pe cumpărătorul de benzină și să-i facă percheziție în autoturism. La percheziție s-au găsit încă opt bancnote de 100 USD false. Prezentat Parchetului, **Popescu Sorin Dumitru**, a primit un mandat de arestare preventivă pe timp de 5 zile.

ZIUA POLIȚIEI DE FRONTIERĂ

La 24 iulie sărbătorim Ziua Poliției de Frontieră Române, continuatoarea tradițiilor celor care de-a lungul veacurilor au străjuit la fruntariile țării.

Ziua Poliției de Frontieră Române din anul 2001 este îndreptățită a fi considerată memorabilă datorită adevăratei dimensiuni a acțiunilor Poliției de Frontieră, a rolului important pe care această instituție îl are în procesul de aderare a țării noastre la Uniunea Europeană.

Creșterea principalilor indicatori de eficiență, soluționarea independent sau în cooperare cu lucrătorii altor structuri din Ministerul de Interne a evenimentelor de frontieră, combaterea migrației ilegale, a contrabandei și traficului de droguri, asigurarea unui tranzit normal, civilizat prin punctele de trecere a frontierei, sunt numai o parte din realizările Inspectoratului Județean al Poliției de Frontieră Arad.

Toate acestea reprezintă un indiciu cert că suntem pe drumul cel bun privind securizarea frontierelor, potrivit strategiei de modernizare și dezvoltare a Ministerului de Interne, precum și cerințele Uniunii Europene.

Ziua Poliției de Frontieră Române ne obligă pe noi, polițiștii de frontieră, să privim deopotrivă spre trecut și spre viitor, pentru a înțelege și mai bine că misiunea noastră nu este doar una de conjunctură, determinată de interesele prezentului, ci este marcată de continuitate și perenitate.

Adresez mulțumirile mele reprezentanților altor ministere, ai justiției, ai administrației publice centrale și locale, precum și cetățenilor din zona de frontieră, pentru felul cum au conlucrat cu polițiștii de frontieră în scopul îndeplinirii atribuțiilor de serviciu.

Totodată, îmi exprim recunoștința față de familiile colaboratorilor mei pentru înțelegerea și solidaritatea cu care își sprijină soții, soțiile, fii sau frații pe timpul cât aceștia își fac datoria.

Cu prilejul zilei de 24 iulie adresez colaboratorilor mei felicitări pentru realizările obținute și le doresc putere de muncă, succese depline în îndeplinirea misiunilor și „LA MULȚI ANI!"

Șeful I.J.P.F. Arad,
Mr. DAMINESCU CONSTANTIN

PROTECȚIA ANGAJAȚILOR - O SINTAGMĂ PUR TEORETICĂ

(Urmare din pagina 1)

Așa se întîmplă cu mile de muncitori români care se deplasează, anual, în Israel, atrași de tot felul de firme fantomă ai căror patroni le promit cîștiguri garantate. După ce plătesc sume fabuloase patronilor respectivi, muncitorii români se trezesc pe șantierele din Israel că sunt puși la munci titanice fără a fi respectate cele mai elementare norme de protecție a muncii. Iar, în cazul unor accidente, nimănui nu-i pasă de ei.

Cel mai zguduitor exemplu de acest fel este al celor șapte muncitori români care au murit acum cîțiva ani pe un șantier din localitatea Ashkelon, prăbușindu-se în gol de la o înălțime de o sută de metri. Printre victime se aflau și doi craioveni, Alexandru Dincă, 41 de ani, tatăl a cinci copii și Constantin Marin, care avea trei copii. Ambii veniseră în Israel pentru a cîștiga 1800 de dolari pe lună. Au murit într-un accident de muncă.

Potrivit inspectorului general de stat al Inspecției Muncii, Mariana Basuc, sectoarele de activitate cu cele mai multe accidente sunt industria extractivă, construcțiile, exploatarea lemnului, metalurgia și transporturile. De altfel, accidentele de muncă din mine au devenit un fapt cotidian. Nu demult, într-o mină din Cîmpulung Muscel, au murit doi mineri din cauza nerespectării condițiilor de lucru. Iar răspunsul la întrebarea: "Cine nu respectă normele de protecție a muncii?" deja nu mai contează. Responsabilii de la Inspecția muncii susțin că, dacă legea s-ar aplica ad literam, ar trebui închise toate minele, lucru care nu convine nimănui. Ca atare, atît angajatorul, cît și angajatul preferă să desfășoare activitatea fără norme de protecție, iar atunci cînd apar ceva fonduri să le distribuie către salarii. Același principiu îl aplică și sindicatele. Chiar dacă pe fiecare listă de revendicări se află și puncte referitoare la protecția muncii, în urma negocierilor acestea sunt primele la care se renunță. De la managerul general pînă la ultimul portar dintr-o societate comercială, toți sunt dispuși să renunțe la investițiile în utilaje, echipamente și protecția muncitorilor, în detrimentul creșterilor salariale. Conform statisticilor, numărul accidentelor de muncă a fost, anul trecut, de peste 6.500, dintre care aproape 500 au fost mortale. De asemenea, s-au înregistrat 47 de accidente colective, în urma cărora au murit 50 de persoane. În primul trimestru al acestui an au existat 78 de persoane care au murit în urma unui accident de muncă și nouă care au murit în urma unor accidente colective, la serviciu.

Cea mai frecventă cauză a producerii unor asemenea accidente de muncă este indisciplina la locul de muncă și, în special, nerespectarea normelor de protecție a muncii. "Amploarea pe care a luat–o acest fenomen în ultimul timp poate fi explicată, în parte, și de faptul că, potrivit noilor reglementări, sunt încadrate ca accidente de muncă și cele petrecute pe traseul spre și dinspre locul de muncă. Patronii încă nu înțeleg că investițiile în condițiile de muncă sunt întotdeauna amortizate, chiar dacă pe termen lung. Pînă se va realiza această reorientare de programe va mai trece, însă, ceva timp, iar accidentele de muncă vor continua să se producă, cu aceeași frecvență fatalistă.

(Mediafax)

Adrian Năstase:
FRANȚA VA CONTINUA SĂ FIE AVOCATUL ROMÂNIEI

Prim-ministrul Adrian Năstase a afirmat, luni, că este convins de faptul că Franța va continua să fie avocatul României în procesul de integrare europeană și euro-atlantică.

Năstase a precizat, cu prilejul sosirii la București a premierului francez Lionel Jospin, că România dorește să dezvolte o relație de parteneriat cu Franța și să promoveze o serie de proiecte de interes comun, în special în domeniul economic.

Lionel Jospin a arătat că discuțiile din această săptămînă dintre autoritățile române și franceze vor viza, în principal, procesul de integrare a României în Uniunea Europeană și modalitățile de dezvoltare a relațiilor bilaterale dintre cele două țări.

Africani, afgani și români reținuți la frontieră

● În noaptea de sâmbătă spre duminică, la ora 1,00, Poliția de Frontieră a reținut un român și doi afgani care au încercat să treacă fraudulos frontiera pe la Turnu. Românul, Antica Daniel, de 33 de ani, din Iași, este recidivist, fiind condamnat în 1995 la un an de detenție pentru contrabandă, în 1996 la un an cu suspendare pentru furt calificat, iar în 1998, la patru ani de detenție, tot pentru furt calificat. A declarat că a dorit să ajungă în Ungaria, la lucru, iar cei doi afgani au declarat că doresc să ajungă în Anglia, unde sunt soțiile lor.

● În noaptea de duminică spre luni, la SPF Nădlac au fost reținute două persoane de origine africană care au încercat să treacă granița în mod fraudulos. Atât lor cât și celor trei de mai sus li se vor întocmi dosare penale pentru tentativă de trecere ilegală a frontierei.

N. O.; T. S.

Cadouri pentru președintele Iliescu: o cămilă, o pumă, un șacal și un rinocer

Președintele Ion Iliescu a primit, luni, din partea Alianței Sindicatelor Transportatorilor din România (ASTR) patru figurine reprezentînd o cămilă, o pumă, un șacal și un rinocer.

Președintele Federației Solidarității Sindicatelor Șoferilor din România (FSSSR), Ștefan Iacob Palade, a explicat că este vorba despre un animal blînd, două viclene și unul care așteaptă. El a adăugat că animalul blînd, cămila, îl reprezintă pe Iliescu, dar a refuzat să precizeze pe cine simbolizează celelalte trei animale.

Palade a declarat că liderii sindicatelor afiliate ASTR au solicitat președintelui să-i sprijine în mijlocirea unui dialog cu Executivul și ministerele de resort. El a adăugat că reprezentanții administrației le-au promis un dialog concret, dar care nu s-a materializat.

MARȚI, 24 IULIE 2001

TVR 1
7,00 Jurnal de dimineață
7,15 Practic matinal
9,20 Jurnal
9,30 Dragă, am micșorat copiii! - s.
10,15 TVR Craiova
10,55 TVR Cluj-Napoca
11,45 TVR Iași
12,00 Natație: Campionatele Mondiale de la Fukuoka
14,00 Jurnalul de prânz
14,10 Infomania
14,30 Niciodată nu a prea târziu - s. rel.
15,30 Orice e posibil - s.
16,00 Puncte cardinale
16,30 Kronika
17,30 O idee pe zi pentru România
17,40 Pasiuni - s.
18,25 Garantat 100%
18,55 Alege muzica!
19,25 Soția mea, copiii mei - s.
19,50 Familia ... Corect!
20,00 Jurnal. Meteo
20,40 Sport
20,45 Plimbare pe plajă - dramă, SUA, 1999
22,25 Geena Davis - s.
22,55 Jurnalul de noapte
23,10 Studioul artelor
0,10 Teatrul TV prezintă: **Regele moare**
2,10 Jurnal. Meteo - rel.

TVR 2
7,00 Femeia misterioasă - s. rel.
7,50 Microrecital -rel.
8,05 Desene animate
9,00 Prietenii lui Piticot
9,50 S Club 7 în L.A. - s.
10,15 Tată, am încurcat-o! - rel.
10,40 Știri
10,45 Sport Plus - rel.
12,00 În mijlocul furtunii - rel.
12,50 Femeia misterioasă - s.
13,45 Călătorind prin țară - rel.
14,15 Des. animate
15,30 Știri
15,35 Toți împreună
16,25 E dreptul tău!
17,00 Tată, am încurcat-o! - s.
17,30 Vară pentru 2
17,45 Poftă bună!
19,10 Mike Hammer, detectiv particular - s.
20,00 În mijlocul furtunii - s.
20,50 Oglinda - dramă, România, 1993
22,05 Scurte povestiri cinematografice
22,30 Știri
22,35 Stăpânul animalelor - s.
23,20 Patrimoniu
0,05 Din goana trenului
0,30 TVM. Mesager
1,10 S Club 7 în L.A. - rel.
1,30 Vară pentru 2 - rel.
3,15 Pop Club - rel.

PRO TV
7,00 Bună dimineața!
8,00 Știrile ProTv
9,00 Tânăr și neliniștit - rel.
10,00 Bătălia pentru Terra - s.
11,00 Profiler, psihologia crimei - s. rel.
11,45 Ani de liceu - s.
(●) **12,15 Sfârșitul** - comedie neagră, SUA, 1978
(●) **14,00 Jurnalul unei vieți** - dramă, psihologie, SUA, 1995
15,45 Colombo - Dublă expunere - s.
17,00 Știrile Pro TV * Vremea * Pro TV te ascultă ce vezi
17,05 Benny Hill
17,15 Beverly Hills - s.
18,15 Tânăr și neliniștit - s.
19,00 Știrile PRO TV
20,00 Urmărire generală
20,50 Spitalul de urgență - s.
21,45 Vacanța Mare: Garcea
22,00 Știrile Pro TV
22,30 ROKENO
22,35 Vacanța Mare: Leana și Costel
23,05 Vara ispitelor
23,30 Ally McBeal - s.
0,30 Vara lui Zero
0,35 Pătrățelu' roșu
* ProTv te ascultă ce vezi
1,00 Prietenii tăi - s.

TV ACASĂ
7,00 Teleshopping
7,15 Știrile de Acasă - rel.
7,55 Căsuța poveștilor - rel.
8,15 90-60-90 Fotomodele - rel.
9,15 Îngerașul - rel.
10,00 Căsuța poveștilor - rel.
Film serial: Șoimii călători
10,25 Acasă la bunica - rel.
(●) 10,35 De 3 x femeie - rel.
11,30 Betty cea urâtă - rel.
12,30 Dreptul la viață - rel.
13,30 Miracolul iubirii - s.
15,30 Doctorul casei - rel.
16,00 90-60-90 Fotomodele - s.
16,45 Desene animate
17,00 Terra nostra - s. rel.
17,55 Acasă la bunica
18,05 Dreptul la viață - s.
19,00 Îngerașul - s.
20,00 Știrile de Acasă
(●) 20,40 De 3 x femeie
21,30 Betty cea urâtă - s.
22,30 Terra nostra - s.
23,30 Știrile de Acasă - rel.
(●) 0,10 De 3 x femeie - rel.
1,15 Muzica de Acasă, muzica nopții

HBO
8,00 Dovadă sângeroasă - suspans, SUA, 1998
9,50 Povestea lui James Bond
10,50 Armata celor 12 maimuțe - SF, SUA, 1995
13,00 O dorință simplă - comedie, SUA, 1997
14,30 Patch Adams: Un doctor trăsnit - comedie, SUA, 1998
16,25 Trăiește-ți viața - comedie, SUA, 19918
18,05 Dorothy Dandridge - dramă, SUA, 1999
20,00 Regele și eu - animație, SUA, 1999
21,30 Totul despre sex - s.
22,00 Vacanță în Jamaica - dragoste, SUA, 1998
0,00 Sexe opuse - comed. romantică, SUA, 1998
1,35 Panorama: Puterea de a molesta

PRIMA TV
7,00 Desene animate
8,00 Prima Mix!
13,25 Clip Art
13,30 Des. anim.
14,30 Eddie McDowds.
15,00 Tradiții
15,30 Cârcotașii în Europa
16,30 Comisarul Rex - s.
17,30 Strada milion
18,00 Focus
19,00 Vară fără limite
20,00 Lacul - thriller, SUA, 1998
22,00 Vară fără limite
23,00 Focus
23,30 Comisarul Rex - rel.
0,25 Clip Art
0,30 Strada milion - rel.
1,00 Focus - rel.

TELE 7 ABC
7,00 Muzică
10,00 Tentații - rel.
10,30 Muzică
11,00 La puterea a doua - rel.
12,00 Ofsaid - rel.
12,30 Buletin de știri
12,40 Ofsaid
13,40 Muzică
14,00 Club ABC - rel.
15,00 Documentar
16,00 Muzică
18,00 24 de ore din 24
18,30 As show
19,30 La ordinea zilei
20,30 Muzică
21,00 Telejurnal
22,00 Manager XXI
23,00 Muzică
6,00 Telejurnal - rel.

ANTENA 1 – TV ARAD
7,00 Observator
8,00 7 zile TVA - rel.
8,30 Magazin sportiv - rel.
8,50 Animax - des. animate
9,45 Pantera roz - s.
10,10 În căutarea gloriei - s.
11,00 Zile din viața noastră - s.
12,00 Labirintul pasiunii - s.
13,00 Știrile amiezii
13,15 O afacere de milioane - comed. Franța/Italia 1997
15,00 Detectivii Hart - s.
16,00 Hoinar prin țară
16,30 Publicitate, Promo
16,45 Știri TVA
17,20 Maria Emilia - s.
19,00 Observator
19,50 Sport
20,00 Noaptea cea mare - dramă, SUA, 1996
21,55 Publicitate TVA
22,00 Observator
22,15 Ediția de noapte tva
22,30 La limită - thriller, SUA, 1996
0,30 Noaptea târziu cu Mircea Badea
1,30 Barocco - dramă, Franța, 1976

TV INTERSAT
8,55 Deschiderea programului
9,00 Neon Rider - s.
9,45 Preciosa - s.
10,30 Des. animate: Cartuna Show
11,00 Știrile Intersat - rel.
12,00 Păcate ispășite - f. rel.
13,30 Știrile Intersat
14,00 Din culisele grădinii - s.
14,30 Căile ferate britanice - s.
15,00 Neon Rider - s.
16,00 Vânătoare de fantome - film
17,30 Emisiune în limba germană
18,00 Aventurierii - s.
18,15 Știrile Intersat
19,00 Preciosa - s.
20,00 Eliminatorii - film
21,30 Ți-e teamă de întuneric? - s.
22,00 Știrile Intersat
22,30 Destin instantaneu - film
(■) 0,10 Erotica
5,00 Închiderea programului

RADIO EUROPA FM (89,3 MHz)
6,00-10,00 Deșteptarea - cu Gabi Dobroiu (7,00 Jurnalul de dimineață); 10,00 Europa Express cu George Zafiu; 13,00 Jurnalul de prânz; 13,30 România în direct cu R. Turcescu; 14,00 Drum cu prioritate cu Radu Constantinescu; 18,00 Jurnalul de seară; 18,30 Interviurile Europa FM; 19,00 Clubul de seară cu Denis Ciulinaru; 22,00 Jurnalul de noapte; 22,30 Infomania cu Dan Goanță; 23,00 Europa lângă tine.

RADIO PRO FM (92,1 MHz)
5,00 - 5,30 BULETIN DE ȘTIRI la fiecare sfert de oră; **5,30 - 7,00 PRO FM PÂNĂ LA UNU** - cu Ramon Cotizo; **7,00 - 10,00 PRO FM PÂNĂ LA UNU** - cu Flavius Esnican; **10,00 - 13,00 PRO FM PÂNĂ LA UNU** - cu Mihai Dobrovolschi; **13,00 - 14,00 13-14 CU ANDREI** - cu Andrei Gheorghe; **14,00 - 17,00 POFTIM PRO FM** - cu Cătălin Lăpușcă; **17,00 - 19,00 PRO FM E AICI** - cu Cristi Schnebli; **19,00 - 22,00 ASCULTĂ-ȚI MUZICA!** - cu Andi Moisescu; **22,00 - 23,00 MUZICA GREA** - cu Cristi Tabără și Andi Moisescu; **23,00 - 2,00 PRO FM BY NIGHT** - cu Vlad Craioveanu

RADIO ARAD & RADIO CONTACT (99,1 MHZ)
6,00 Lupta cu somnul
8,00 Bună dimineața, Arad!
10,00 Tovarășii mei
12,00 Pulsul zilei
14,00 Radio Magazin Deutsche Welle
15,00 Muzica așa cum vrei
17,00 Bujor Buda și invitații săi
18,00 Radiomagazin Radio France Internationale
19,00 Ofensiva de seară
21,00 Seară de seară
22,00 Fabrica de hituri
23,00 Teoria iubirii; 0,00 Contact FM

RADIO TIMIȘOARA
6,00 Ceasurile dimineții; 8,00 Muzică populară cu dedicații ; 9,00 Cânt din suflet; 10,00 De zece ori România; 11,00 Pop matineu; 12,00 Miez de zi la polul vest 13,00 Emisiune în limbile minorităților 16,00 La zi în viața partidelor 16,30 Sport; 16,35 Oglinda retrovizoare 17,00 Carusel cultural; 18,00 Actualitatea radio; 18,10 Orele cetății 19,00 Radiojurnal; 19,15 Civica 20,05 Fotbal-club; 20,50 Călătorie în lumea poveștilor; 21,00 Curierul de seară
Știri: 6,00; 7,55; 9,00; 11,00; 12,50; 17,00; 20,00; 21,00; 21,55
Radio Jurnal: 7,00; 16,00; 19,00.

RADIO SEBIȘ
6,00-9,00 Matinal „21"
9,00-10,00 Alo, tu alegi!
10,00-12,00 Cafeaua de zece
12,00-14,00 Secvența „21"
14,00-15,00 La porțile dorului - muzică populară
15,00-17,00 Magazin 21
17,00-18,00 Lentila de contact
18,00-19,00 „La Mulți Ani!" - muzică populară și dedicații
19,00-22,00 Expresul de seară
22,00-24,00 Club „21"
0,00-2,00 92,1 Insomnii

Redacția Adevărul nu își asumă răspunderea pentru modificările ulterioare intervenite în programele Radio - TV

Unde dăm admiterea 2001?

UNIVERSITATEA DE VEST "VASILE GOLDIȘ" ARAD VINE CU OFERTA SA...

Universitate aprobată pentru acreditare de Guvernul și Plenul Senatului României

Prezentată de prof. univ. dr. AUREL ARDELEAN - Rectorul Universității

AUREL ARDELEAN

& Doctor în științe biologice, Profesor universitar, Om de știință
& Membru corespondent al Academiei de Științe Medicale din România
& Profesor universitar titular la disciplina „Biologie celulară și moleculară" în cadrul Universității din Oradea - Facultatea de Medicină și Farmacie
& Rector al Universității de Vest „Vasile Goldiș" din Arad
& Conducător științific pentru teze de doctorat în domeniul Biologiei

Studii:
1962 - Facultatea de Biologie a Universității „Babeș - Bolyai" din Cluj - Napoca
1980 - Doctor în Științe Biologice, Universitatea „Babeș - Bolyai" din Cluj - Napoca

Domenii științifice abordate:
▼ Biologia celulară; ▼ Biotehnologia; ▼ Geobotanica; ▼ Ecologia

Apartenența la organizații științifice
▼ Membru al Academiei Științelor și Artelor Europei 2000
▼ Conducător Științific pentru teze de doctorat - Universitatea Oradea, 2000
▼ Membru al Academiei Braziliene, Sao Paolo, 1999; Academiei Internaționale de Medicină „Albert Schweitzer", Elveția, 1999; Academiei de Științe și Arte Viena; corespondent al Academiei de Științe Medicale din România, 1998; Societății de Biologie celulară a Universității York - Anglia; Asociației Balcanice a Bio-științelor, reprezentant al României 1997-1999;
▼ Expert european pentru protecția mediului al O.N.U.,Belgrad 1995
▼ Membru al INTECOL - Societatea Internațională de Ecologie, 1994
▼ Membru al Societății Regale de Ecologie - Danemarca; Societății Naționale de Ecologie - Ungaria; Asociației Naționale de Biotehnologie, Norwich - Anglia, 1992; FEDE - Federația Europeană a Școlilor Superioare; Societății Naționale de Biologie Celulară
▼ Președinte al Filialei Arad a Societății Naționale de Biologie Celulară și Moleculară; Fundației „Vasile Goldiș" Arad; Senatului Universității de Medicină și Farmacie Oradea; Asociației Oamenilor de Știință, 1985

Cărți/monografii publicate:
▼ Autor unic, prim autor și colaborator la peste 60 de volume de specialitate ▼ Autor de manuale școlare
▼ Autor a peste 104 lucrări apărute în reviste de specialitate și publicații ale unor manifestări naționale ▼ Autor a peste 25 de lucrări apărute în reviste și volume din străinătate

ADMITERE FĂRĂ EXAMEN

Interlocutor - Prof. Univ. Dr. AUREL ARDELEAN

Urmând asumarea comandamentelor metodologice ale marilor centre din învățământul universitar european, Universitatea de Vest „Vasile Goldiș" Arad vine și în acest an cu formula admiterii la facultate fără examen.

- Domnule Rector, deci UVVG anunță că admiterea candidaților în anul 2001 - 2002 se va face după metodologia experimentului inițiat în anii trecuți, adică fără ca aceștia să susțină examenul de admitere tradițional. Ce alte noutăți mai oferă universitatea, pentru acest an universitar ?

- În primul rând, doresc să fac cunoscut faptul că UVVG anunță mai multe noutăți pentru admiterea din acest an universitar, cea mai importantă fiind aceea a continuării experimentului început în anii trecuți, respectiv acceptarea candidaților fără tradiționalul examen de admitere, la toate facultățile și colegiile din cadrul universității. Pe de altă parte însă, doresc să vă informez că în cadrul UVVG funcționează, începând din acest an, câteva noi facultăți și specializări, cum ar fi Facultatea de Informatică, Facultatea de Biologie, Colegiul de Silvicultură și specializarea „Limbi moderne aplicate",din cadrul Facultății de Științe Umaniste - Creștine.

- Ați amintit despre aceste noi specializări introduse începând cu anul universitar 2001-2002. Care este motivația introducerii lor?

- Așa după cum am spus, este vorba despre specializările Informatică, Biologie, Limbi moderne aplicate, și Silvicultură (colegiu). Am introdus aceste noi specializări pentru a răspunde cât mai eficient cererii de pe piața forței de muncă. O piață aflată în transformare, care solicită acum asemenea specialiști. Apreciem că absolvenții acestor noi specializări vor avea șanse sporite de integrare profesională, chiar și pe piața internațională a muncii.

- Ce ne puteți spune despre acreditarea, respectiv, autorizarea facultăților și colegiilor din cadrul UVVG ?

- La această dată, toate facultățile și colegiile din cadrul universității noastre sunt acreditate și autorizate, ceea ce constituie un argument în plus în favoarea noastră, argument care, sperăm noi, va conduce la creșterea numărului de studenți, constituind o motivație în plus pentru a se înscrie la noi.

-Este binecunoscut faptul că UVVG are relații de colaborare cu numeroase instituții de învățământ superior de peste hotare. Ce ne puteți spune în acest sens?

- Aș sublinia faptul că universitatea noastră și-a dobândit recunoașterea din partea mai multor institute de învățământ superior (și nu numai) de peste hotare, cu care **avem încheiate protocoale și convenții de colaborare.** Avem încheiate un număr **de 22 acorduri de** cooperare cu universități de prestigiu din întreaga lume; aș aminti aici doar ultimele două asemenea acorduri, încheiate cu Universitățile din Novi Sad și din Padova. De menționat că, în urma semnării acordului cu Universitatea din Padova, un grup de 30 de doctoranzi ai acestei universități au fost deja în România.

- Baza materială a UVVG funcționează și ea ca un argument în favoarea atragerii studenților?

- Fără nici o îndoială! Universitatea dispune de 10 imobile proprii destinate procesului de învățământ, Biblioteca Centrală Universitară cu peste 350.000 de volume, Editură și tipografie, Complexul Castel - Grădina Botanică Universitară Macea, Colecție științifică de nivel european, Membră fondatoare a „Asociației Grădinilor Botanice din România", Stațiunea de cercetări Socodor, Stadionul studențesc „Gloria" din municipiu, Club studențesc, Cabana „Gaudeamus" din Moneasa, două cămine studențești cu o capacitate de peste 800 de locuri, trei cantine studențești, hotel pentru cadrele didactice asociate. Avem o bază materială modernă, realizată prin eforturi proprii. Spațiile pe care le deținem în proprietate reprezintă 82% din totalul spațiilor pe care le avem în exploatare. Trebuie să recunoaștem că baza materială de care dispunem constituie pentru noi un motiv de reală mândrie, la această oră.

-În finalul dialogului nostru, ce ne puteți spune despre colectivul de cadre didactice al UVVG?

- Acesta ar fi, zic eu, un ultim argument în favoarea noastră, deoarece dispunem de un corp academic format din peste 500 de cadre didactice de valoare. Există un corp de profesori și conferențiari numai al nostru, dar avem și multe cadre care vin din alte centre universitare (Acad. Mircea Ifrim - decanul Facultății de medicină din Oradea; Prof.univ.dr. Vasile Boari- Univ. „Babeș - Bolyai" Cluj-Napoca; Prof.univ.dr. Dumitru Ciocoi- Pop - rectorul Univ. „Lucian Blaga" Sibiu; Prof.univ.dr. Sever Trifu - Șef Catedră limbi moderne Univ. „Lucian Blaga" Sibiu; ș.a.m.d.), apoi cadrele noastre aflate într-un continuu proces de perfecționare.

În rezumat, staff-ul UVVG este unul valoros. La el se adaugă eșalonul de asistenți, preparatori, șefi de lucrări, tineri care se afirmă acum și au o incontestabilă valoare. În concluzie, îi invităm pe tineri să considere oferta noastră ca una din cele mai cuprinzătoare și mai adecvate pentru dezideratele și opțiunile lor și îi așteptăm cu drag să devină studenții noștri, în număr cât mai mare!

ÎNSCRIEREA CANDIDAȚILOR

Se face zilnic, până în data de 27 iulie inclusiv, la Secretariatele facultăților și colegiilor, conform următorului program:

Luni - vineri	9.00 - 18.00
Sâmbăta	9.00 - 14.00
Duminică	9.00 - 13.00

ACTELE NECESARE PENTRU ÎNSCRIERE

- **Cerere tip (se obține de la secretariatul facultății sau al colegiului)**
- **Diploma de bacalaureat în original, sau adeverință care atestă această calitate, pentru absolvenții promoției 2001, până la primirea diplomei**
- **Certificat de naștere în copie xerox legalizată**
- **Adeverință medicală tip privind starea sănătății candidatului**
- **Trei fotografii 3 tip buletin**
- **Un dosar plic**

DEPARTAMENTUL ÎNVĂȚĂMÂNT PREUNIVERSITAR

1. ȘCOALA POSTLICEALĂ
la următoarele specializări:
- Asistent farmacie, Asistent social, Asistent de gestiune (Financiar-Contabil, Informatică), Analist-Programator, Birotică-Secretariat, Agent de turism, Ghid, Tehnician Cadastru-Funciar-Topograf, Agent vamal, Asistent medico-social, Cameraman-Fotoreporter.

La Școala Postliceală se pot înscrie absolvenții de liceu cu sau fără diplomă de bacalaureat.

2. LICEUL PARTICULAR NR. 1 „VASILE GOLDIȘ":
1. Filiera Teoretică:
- Engleză intensiv, Matematică, Informatică
- Engleză intensiv, Chimie, Biologie
- Filologie (Engleză-Franceză)
2. Filiera Tehnologică
- Economic (curs de zi și frecvență redusă)
- Silvic

La Liceul Teoretic se pot înscrie absolvenții învățământului gimnazial, care au promovat examenul de capacitate.

3. ȘCOALA PROFESIONALĂ
Meseria:
Infirmier

La Școala profesională se pot înscrie absolvenții învățământului gimnazial, cu sau fără examen de capacitate.

OFERTA DE ADMITERE *Sesiunea iulie 2001*

◆ **DREPT**
învățământ de zi;
frecvență redusă
Tel/Fax: 057/210.171

◆ **MARKETING, MANAGEMENT, INFORMATICĂ** -
învățământ de zi, frecvență redusă
Tel./Fax 057/213.066
Specilizări: Marketing, Administrarea Afacerilor,
Finanțe-Contabilitate,
Colegiul universiiar de marketing în turism și activități hoteliere;
(3 ani, înv. de zi)

◆ **MEDICINA** - învățământ de zi
Tel. 057/256.391, 212.204
Specializări: Medicină generală

◆ **STOMATOLOGIE** - învățământ de zi
Tel./Fax: 057/228.081
Specializări: Medicină Stomatologică
Colegiul Universitar de tehnică dentară
(3 ani, înv. de zi)

◆ **FACULTATEA DE ȘTIINȚE UMANIST-CREȘTINE**
învățământ de zi, frecvență redusă
Tel./Fax: 057/282.324
Specializări: Istorie - Jurnalistică,
Istorie- Limba și literatura engleză,
Jurnalistică -Limba și literatura engleză,
Limbi moderne aplicate,
Limba și literatura română -
Limba și literatura engleză,
Colegiul Universitar de-asistență socială
(3 ani, înv. de zi)

◆ **BIOLOGIE** - învățământ de zi
Tel./Fax: 057/228.622
Specializări: Biologie

◆ **FACULTATEA DE ȘTIINȚE POLITICE**
învățământ de zi
Tel./Fax: 057/256.394
Specializări: Psihologie,
Științe Politice - Filozofie,
Științe Politice - Administrative,
Științe Politice - Sociologie

◆ **FACULTATEA DE INFORMATICĂ**
învățământ de zi
Tel./Fax: 057/285.110
Specializări: Informatică

◆ **FACULTATEA DE EDUCAȚIE FIZICĂ ȘI SPORT**
învățământ de zi
Tel./Fax: 057/254.108
Specializări: Ed. fizică și sport

◆ **COLEGIUL UNIVERSITAR PEDAGOGIC**
învățământ de zi
Tel./Fax: 057/243.777
Specializări: Institutor-Limbi moderne,
Institutor -Desen, Institutor-Muzică,
Institutor-Ed. fizică

◆ **COLEGIUL UNIVERSITAR DE SILVICULTURĂ BAIA MARE**
- învățământ de zi
Tel./Fax: 057/228622
Specializări: Silvicultură

FACILITĂȚI IMPORTANTE LA ACHITAREA TAXEI DE ȘCOLARIZARE:

- ☐ **Reducere de 20% dacă plata integrală se efectuează până la 28 iulie**
- ☐ **Taxa de școlarizare se poate plăti în 3 rate eșalonate de-a lungul anului universitar**
- ☐ **Absolvenții de liceu care au promovat examenul de bacalaureat cu media 10 (zece) sunt scutiți de plata taxei de școlarizare pentru anul I de studii.**
- ☐ **Studenții care provin din aceeași familie (părinți, frați, soț, soție) beneficiază de o reducere a taxei de școlarizare cu 20%.**
- ☐ **Studenții care promovează anul universitar cu media 10 sunt scutiți de plata taxei de școlarizare - rata I.**
- ☐ **Universitatea acordă burse semestriale: de excelență, de merit și sociale.**

CE-I PREA MULT STRICĂ

Tableta zilei

Prima impresie pe care o lasă conferința județeană de alegeri a PRM Arad este că Nicoară Creț și-a făcut praf adversarii politici. Nicu Cojooaru, Gh. Feieș, Stoienoiu, Popina și ceilalți au rămas cu totul pe dinafară și nu au nici o putere în partid. Cel puțin ciudată pare însă eliminarea soților Mureșan din structurile de conducere.

După cum se știe, Adrian Mureșan este un personaj impetuos, un luptător și până mai ieri era folosit pe post de berbece de către Creț Nicoară. Cum explică președintele recent ales scoaterea din uz a cuplului Mureșan? **„Nu pot să influențez atât de mulți oameni ca să aleagă pe cineva. Soții Mureșan nu au avut imagine bună și de aceea nu au fost aleși."** larăși ciudat, fiindcă imaginea Mureșenilor stătea alături de imaginea lui Nicoară Creț. Cum s-a deteriorat ea peste noapte și cum nu s-a contaminat și imaginea lui Creț Nicoară poate fi o enigmă pentru cei care nu cunosc jocurile, mai exact mașinațiunile politice.

Dacă Creț Nicoară și i-ar fi dorit pe cei doi Mureșeni alături de el, delegații i-ar fi votat pe aceștia în unanimitate sau cam pe acolo. Așa cum a fost votat și președintele. Întrucât însă cei doi au căzut în dizgrație, au rămas pe dinafară, **„fără coledzi"**.

Probabil, Creț Nicoară s-a speriat de posibilitățile pe care cei doi le au de a pune la cale tot felul de jocuri și tertipuri politice. Creț Nicoară nu are nevoie de posibili pretendenți la șefia partidului sau de oameni care să-i pună în pericol autoritatea. Vrea să fie nu doar cel mai tare în parcare, ci și singur în parcare. Fără pericolul de a se ciocni de altcineva, eventual. Soții Mureșan au atentat la șefia municipiului (ea) și la a județului (el). Căderea lor este explicabilă.

Alegându-și oameni cu totul și cu totul supuși, președintele arădean al peremiștilor vrea să meargă liniștit în București la Parlament, să doarmă cu vise plăcute și să fie sigur că „acasă" nu e nici o problemă.

Despre adversarii lui politici, Creț Nicoară avertizează: **„Să știe și ei că politica nu se face din birou, ci în teritoriu. După cum se manifestă, se pare că n-au învățat nimic din lecția de la conferința județeană."** Și, probabil, vor mai urma și alte lecții. Să vedem cine va fi la catedră!

La un lucru însă ar trebui să ia aminte domnul nou ales președinte: istoria nu se scrie doar într-o zi și mai există și alte zile (viitoare) în care se scrie istoria. Iar acele viitoare pagini de istorie pot fi mai puțin faste.

Și încă ceva: ce-i prea mult strică. Inclusiv dușmanii. Iar Creț Nicoară și-a mai făcut niște dușmani cu ocazia conferinței județene. La cei pe care i-a avut a mai adăugat cel puțin doi. Răi și tineri. Energici.

De aceea spun că victoria lui Creț Nicoară este **„extraordinară, e sublimă, putem zice"**, dar îi va crea mari probleme în viitor. Se pare însă, după cum s-au desfășurat lucrurile până în prezent, că Nicoară Creț înoată și se simte bine în apele tulburi ale politicii românești. Deocamdată ...

I. IERCAN

WEEKEND POLITIC ARĂDEAN

Capul de afiș al sfârșitului de săptămână l-a constituit, din punct de vedere politic, Conferința Județeană a PRM. Am relatat deja pe larg, așa că nu mai insistăm. În rest, activitatea politică arădeană nu a fost cine știe ce intensă. Unele partide au avut deplasări în județ, iar unele și-au trimis „copiii" la Târgul de Fete de pe muntele Găina.

Gelu Roman își face „ucenicia" la PD

Vineri, la organizația PD Fântânele au avut loc alegeri. Președinte a fost ales Costel Margea. Împreună cu numerosul staff județean s-a deplasat la Fântânele și Gelu Roman, fost președinte al UFD, actualmente membru al PD, cu toate că nu are (încă) nici o funcție de conducere. Își face, probabil, ucenicia. ● Sâmbătă, o nouă adunare de alegeri, de această dată la Zăbrani. A fost ales președinte Adrian Lupșa.

PSDR-iștii au fost „frontieriști"

A fost vizitată, de către membri ai Biroului Județean PSDR, organizația din Curtici, în scop de „premonitorizare" în vederea fuziunii pe plan local cu PDSR. ● Primvicepreședintele Doru Orban ne-a anunțat că în cursul săptămânii comisiile PSDR-PDSR vor începe să „bată în cuie" graficul de fuziune în localitățile județului.

AFDPR - nemulțumiri de ordin social

La sala mică a Casei Sindicatelor, AFDPR și-a desfășurat Adunarea Generală trimestrială. Au fost aprobate Darea de seamă și Raportul Comitetului de conducere și al Comisiei de cenzori. A fost prezentat proiectul de buget pe trimestrul trei. La capitolul „discuții", foștii deținuți politic și-au exprimat nemulțumirea și dezamăgirea față de reducerea drastică a numărului de bilete gratuite pentru băi. ● Secretarul Corneliu Cornea ne-a informat că AFDPR pregătește anuala manifestare de 15 august, la Chisindia.

„Puricare" de adeziuni la PNL

La Chișineu-Criș, organizația locală PNL s-a întâlnit cu o delegație de la județ, alcătuită din Cornel Haristiade, Doru Sever Puia, Tiberiu Dekany și Mihăiță Calimente. Au fost preluate cererile de înscriere în PNL ale unor membri de la alte partide. **„Nu putem să spunem, deocamdată, de la care partide. Sunt și de la alte partide mici și de la partide mari. Fiecare adeziune va fi analizată de către Biroul Permanent Județean, care va hotărî dacă o acceptă sau nu"**, ne-a declarat vicepreședintele Doru Sever Puia.

PSM a „recuperat" zona Gurahonț

Președintele PSM, Mihai Lelik, ne-a informat că au fost refăcute organizațiile PSM din zona Gurahonț (Gurahonț, Iacobini, Pleșcuța, Vârfurile, Hălmagiu). **„În perioada următoare vor avea loc alegeri la toate aceste organizații. Alexandru Rus, ca director de zonă care s-a ocupat de refacerea acestor organizații, va discuta cu conducerea județeană graficul alegerilor"**, ne-a comunicat Lelik, care a adăugat că și organizația din Ineu a fost **„repusă pe picioare"**.

● Lelik a discutat telefonic cu vicepreședintele național Ioan Popa, care l-a anunțat că la sfârșitul lunii august, la Cluj-Napoca, va avea loc, timp de trei zile, o „minitabără" de instruire a organizațiilor de tineret ale PSM.

SIMION TODOCA

Creț Nicoară a întins palma și a primit... partidul

NĂSTASE O ÎNTOARCE... CA LA PLOIEȘTI

După Conferința Județeană a PRM Arad, locul felicitărilor și al planurilor de viitor a fost luat de contestațiile cu privire la corectitudinea alegerilor. Chiar a doua zi după alegeri, legalitatea conferinței a fost contestată de către deputatul Nicu Cojocaru, organizația de tineret, dar și de către repezentanți ai conducerii centrale a partidului. Dintre aceștia din urmă, cel mai vehement a fost dr. Mihai Năstase, membru al Comitetului Director și apropiat al președintelui Vadim Tudor. Năstase a fost unul dintre cei care s-au deplasat la Arad pentru a vedea la fața locului care sunt cauzele conflictelor din filiala arădeană, hotărând refacerea alegerilor în municipiu. Contactat duminică, Năstase a afirmat că alegerile au fost devansate pentru ca el să nu poată participa, acuzându-i astfel, indirect, pe Nicoară Creț și Mircea Purceld: **„Am hotărât cu toții că alegerile vor avea loc pe data de 27. S-au desfășurat înainte cu o săptămână pentru ca eu să nu fiu prezent acolo. Voi discuta cu președintele (n.r. – Corneliu Vadim Tudor) toate aceste probleme pentru că prea aiurea au părut niște treburi acolo. L-am informat deja pe dl. președinte și voi mai discuta cu el săptămâna aceasta"**. Luni însă, Năstase a întors-o ca la Ploiești și nu a mai recunoscut afirmațiile făcute duminică. El a afirmat că, într-adevăr a stabilit data alegerilor pentru 27, dar că între timp este posibil să fi fost însărcinat altcineva cu organizarea alegerilor la o altă dată. Cât despre unele incorectitudini în desfășurarea Conferinței Județene de la Arad, membrul Comitetului Director a spus că nu are nici un fel de probe și că ar trebui întrebat cel care a supervizat alegerile, deci Mircea Purceld. De altfel, Năstase a negat faptul că a discutat duminică cu presa arădeană, chiar dacă există o înregistrare a acestei convorbiri telefonice!

Primvicepreședintele PRM Corneliu Ciontu a fost mult mai moderat dar nu a exclus posibilitatea de a repeta alegerile la Arad, dacă este cazul: **„Am fost informat în legătură cu alegerile de la Arad, așteptăm documentele, iar atunci când se va întruni Comitetul Director pentru validarea alegerilor, vom lua în calcul și contestațiile. Conferințele Județene trebuie validate sau invalidate, dar deocamdată nu ne putem pronunța. Discuțiile vor avea loc la începutul lunii septembrie, iar Congresul în noiembrie. Unde este cazul, conferințele județene se pot repeta"**.

F. GHENDER

PRM SEMLAC CAUTĂ CALCULATORUL LUI ONACA

La Conferința Județeană a PRM a luat cuvântul și d-na Silvia Neculau, din partea PRM Semlac. D-na Neculau a relatat că în campania electorală senatorul Constantin Dorel Onaca a promis un calculator pentru școală, însă acesta nu a ajuns nici în ziua de astăzi la școală.

Din această cauză, spune d-na Neculau, primărița Letiția Stoian refuză să atribuie un sediu organizației PRM.

„Nu știu ce s-a întâmplat cu calculatorul, vă rog să verificați", s-a adresat doamna Neculau prezidiului.

T. S.

CÂRJELE DOMNULUI AVRAM CRĂCIUN - UN ȘOFER ȘI UN VETERINAR

(Urmare din pagina 1)

Nu mai vorbesc că la Direcția sanitar-veterinară a propus pe un medic șomer, dat afară de peste tot datorită incompetenței. De atunci am avut unele rezerve privindu-l pe Avram Crăciun, rezerve confirmate și de implicarea sa în „problema autostrăzii". Este drept și trebuie să recunosc că această problemă a fost una din preocupările care nu-i lăsau liniștite nici nopțile. Am participat la aceste frământări și am susținut ca această autostradă să intre prin vama Nădlac, pentru a face legătura cu Brașovul și respectiv cu litoralul. Numai că autostrada a devenit pentru Avram Crăciun o obsesie, care a început să-i deranjeze pe guvernanți. După Avram Crăciun, ea, când intră prin Nădlac și trece prin Arad, ca apoi să meargă pe valea Mureșului, când intră pe la Turnu și străbate prin tunele, viaducte, culmile munților Zărand, trecând chiar pe la Găina, prin zona Apusenilor, când urma alt amplasament, de comun acord cu maghiarii, cum susținea el, prin mutarea cu câțiva metri a bornelor frontierei de stat etc. În acest fel, a zăpăcit pe toată lumea și propunerile sale nu au mai avut credit la cei cu decizia. Acum este clar, autostrada va intra prin Nădlac, va străbate județul Arad spre județul Timișoara, pentru a ieși, pe cel mai convenabil aliniament, în județul Hunedoara. Și acest lucru este opera tuturor celor care s-au zbătut pentru autostradă, nu mai puțin și a lui Avram Crăciun. De aceea, nimeni nu-și poate revendica paternitatea pentru că este colectivă, de la Arad la București.

Avram Crăciun nu a înțeles aceste lucruri și când i le-am spus deschis le-a luat ca jignire. Având tangență și cu PDSR, dar nedeținând funcții de conducere, am observat că acolo este o confuzie totală, mă refer la organizația arădeană. Confuzie creată permanent de Avram Crăciun, pentru a se menține președinte. I-am reproșat și acest lucru și i-am spus direct că este depășit și cel mai bun lucru este dă-și dea demisia, fiind acum și senator, demnitate din care poate să contribuie mult la rezolvarea unor probleme ale Aradului.

Acest lucru l-a deranjat în asemenea măsură, mai ales că biroul executiv i-a retras sprijinul, iar majoritatea organizațiilor au cerut destituirea lui, încât și-a adus o serie de haidamaci pentru a mă intimida prin tot felul de mijloace, de la telefoane la amenințări directe.

Este cazul ca Bucureștiul să aprobe măsurile luate la nivelul județului, să nu-i mai dea credit lui Avram Crăciun care nu mai reprezintă pe nimeni, decât haidamacii și unii afaceriști care-l susțin din punct de vedere financiar.

În acest context, l-a amăgit pe omul de afaceri Gh. Medințu cu tot felul de promisiuni - de la candidat de senator, deputat, la cea de prefect, l-a încurcat probabil și în afaceri, omul mizând pe cuvântul lui Avram Crăciun.

Intrând într-o serie de încurcături financiare, care nu mă privesc, dar fiind incitat de Avram Crăciun, soția d-lui Medințu s-a dus zilele trecute cu o declarație scrisă, care să-i confere certificat de bună purtare, de onestitate în afaceri soțului său, Gh. Medințu și firmei „Jackson International". Cei prezenți în biroul municipal al PDSR au discutat aceste aspecte, au fost diferite păreri, dar, în cele din urmă, au dat aviz de bună purtare domnului Medințu, ținând cont de contribuția sa în campania electorală. Deci, față de evaziunile fiscale constatate, față de cele consemnate în nota înaintată de Garda Financiară către Direcția Generală a Finanțelor Publice, s-a garantat pentru afacerile derulate prin firma Jackson International. Eu nu susțin că aceste afaceri sunt fapte penale, dar nici nu mă pot pronunța asupra lor în locul organelor competente. Atlfel, cum am mai putea lupta împotriva corupției?! Mai deranjant este faptul că doamna Medințu s-a dedat tătește la tot felul de afirmații la adresa mea, fără ca cei prezenți să o invite politicos să părăsească incinta. De fapt, tot în ziarul nostru, dl. Cancel, șeful Gărzii Financiare, o dă puțin cotită față de constatările publicate anterior. Să fie o amnezie după ce a fost atacat fizic, sau a fost influențat de redactorul nostru, ca să nu am cumva supoziția că toți au fost „influențați" de dl sau dna Medințu, care afirma de față cu cei amintiți din Biroul municipal, că mai au bani să cumpere toată presa și pe alții.

Ar fi multe de spus, dar concluzionez că responsabil de deteriorarea situației în partid, de nesiguranța și amestecul în problemele oamenilor investiți cu funcții, de promisiunile deșănțate făcute unor indivizi incapabili, fără personalitate, că vor accede la funcții de conducere, de faptul că nu ne putem ocupa, ca partid de guvernământ, de problemele importante ale județului se face vinovat Avram Crăciun.

Este un ultim apel adresat tuturor pentru a-l repune pe acest om cu picioarele pe pământ și a-l feri să o ia pe drumuri greșite, ceea ce ar prejudicia imaginea partidului și interesele județului.

Este vorba și de faptul că o parte din oamenii de valoare ai Aradului au evitat înscrierea în PDSR și sunt și în prezent obstrucționați pe diferite motive, mai precis interese. De aceea, unii bancheri și afaceriști cu pretenții intelectuale caută să-și strângă în jurul lor, pe lângă oamenii nemulțumiți, și mulți oportuniști, pentru a susține interesele amenințate de ingineriile lor financiare care i-au îmbogățit.

Război între instituțiile publice

CAMERA DE COMERȚ REVENDICĂ SEDIUL DIRECȚIEI MUNCII

De curând, Direcția Muncii și Solidarității Sociale, Agenția Județeană pentru Ocuparea Forței de Muncă, Casa Județeană de Pensii și Alte Drepturi de Asigurări Sociale și Camera de Muncă au fost notificate (atenționate) de către Camera de Comerț Industrie și Agricultură Arad să restituie în natură imobilul situat în Arad, str. Gh. Lazăr 20. Imobilul cu pricina este proprietatea statului român asupra căruia s-a intabulat dreptul de administrare directă în favoarea Direcției Muncii (care la vremea respectivă cuprindea toate instituțiile amintite mai sus).

În notificare se specifică faptul că dreptul de proprietate asupra acestui imobil are la bază ideea că acesta a fost construit în 1887 de către Camera de Comerț a județului Arad, fondată în 26 noiembrie 1871. Imobilul este evaluat la peste 30 de miliarde de lei, după ce instituțiile amintite au investit anul trecut peste 20 de miliarde de lei. Vom reveni cu amănunte.

NICOLAE OPREAN

ARTERM VREA 660.000 DE LEI PENTRU O GIGACALORIE

Consiliul Local Municipal (CLM) a luat în discuție, în cadrul ședinței operative de ieri, solicitarea Arterm de a mări prețul de livrare a gigacaloriei la 660.000 de lei. Asta ar însemna o creștere cu aproximativ 35% față de actualul preț.

„Tariful solicitat de noi este determinat de creșterea prețului de achiziție de la Termoelectrica - valabil din 17 iulie -, de creșterea prețului la energia electrică și la apa rece și de influența Legii 19/2001 asupra salariilor" - spune Doru Câmpan, director al SC Arterm.

Furnizorul arădean de energie termică a cerut Bucureștiului permisiunea de a mări prețul de livrare a gigacaloriei și a obținut acordul comisiilor de specialitate din cadrul CLM. „Noul preț va trebui însă aprobat printr-o hotărâre a consiliului pentru că încă nu se știe dacă va putea fi suportat din bugetul local" - precizează viceprimarul Levente Bognar.

În ce fel va fi afectată populația dacă solicitarea Arterm se va concretiza? „Putem comenta doar când știm prețul național de referință al energiei termice. Din presă am aflat că s-ar putea să fie 550.000 de lei pentru o gigacalorie. De-abia când știm sigur, putem să facem calcule - adaugă directorul Câmpan. Pe mine nu mă bucură tare faptul că am solicitat creșterea prețului. Ba, dimpotrivă! Dacă acesta nu va fi corelat cu veniturile oamenilor, riscăm să intrăm în blocaj financiar".

DIANA DUȚU

În acest an, în județul Arad

APROAPE JUMĂTATE DINTRE CĂSĂTORII SFÂRȘESC PRIN DIVORȚ

După cum aflăm de la Direcția de Statistică a județului Arad, numărul căsătoriilor este în creștere. În semestrul I din acest an numărul căsătoriilor în județul nostru este de 1074, cu 34 mai multe decât în aceeași perioadă a anului trecut.

O creștere mult mai mare înregistrează numărul divorțurilor. Astfel, în primul semestru al acestui an s-au înregistrat 498 de cazuri, cu 142 mai multe decât în aceeași perioadă a anului trecut. Cu alte cuvinte, la fiecare două căsătorii, una se finalizează la... judecătorie, cu o sentință de divorț.

N. BODRAN

APA CALDĂ- VA FI SISTATĂ SAU NU?

Se zvonea, zilele acestea, pe unele posturi de mass-media faptul că vara aceasta, din cauza unor datorii pe care la are Artermul, apa caldă, în Arad, va fi sistată.

Pentru a afla cum stau lucrurile, am luat legătura cu dl. ing. **Ioan Crișan**--director de coordonare și organizare în cadrul SC Arterm SA de la care am aflat că apa caldă, în această vară, nu va fi oprită. Doar peste câteva luni, în perioada de remont, sectorizat pe anumite puncte termice, în urma unui program comun stabilit între SC Arterm SA și Termoelectrica-Filiala Arad, apa caldă va fi oprită temporar.

La timpul respectiv vom informa despre programul opririlor viitoare.

N. BODRAN

„Creierul" vămilor arădene:

„SUNT NEPOATA LU' DIACONESCU, BA NU, A LU' HREBENCIUC..."

Monumentul de moralitate, cinste și înțelepciune, cum îi place să se autodefinească d-na **Camelia Popescu** - „creierul" vămilor arădene, își schimbă neamurile precum anotimpurile. La o aruncătură de bâț de Focșani, madam (Pop)...Escu se bătea cu pumnii în piept că, vezi Doamne, este tocmai nepoata lui Ion Diaconescu. Drept pentru care i se cuvine să ocupe o funcție pe măsura importanței unchiului său. Și, probabil, să facă matrapazlâcuri precum toți nepoții lui Diaconescu. Ne amintim și acum de afacerile nepoților lui nea... Antipa, de prin Prahova! E, vremurile au apus și acum d-na Popescu a făcut o descoperire epocală. Cică e nepoata lui **Viorel Hrebenciuc**, de la PSD. Și iar i se cuvine un post călduț și grăsuț în vămile arădene. După logica vămeșiței șefe, te pomenești că până la urmă iese cum că Diaconescu ar fi văr primar cu Hrebenciuc. Ca să vezi...

Doamna ...**Escu**, în loc să se preocupe de bunul mers al treburilor prin vămi, dă cu „unchii" în stânga și dreapta, uitând cum trec pe alături de vamă tone de cafea și electronice, mărfuri de contrabandă ce pot fi a doua zi cumpărate în talciocurile din Timișoara. De unde se vede treaba că timișorenii știu să-și urmărească bine scopul pentru care au venit în vămile arădene. Câte ceva despre ce se întâmplă în realitate prin vămile conduse de timișoreni, va putea afla și d-na Popescu zilele următoare, lecturând din ziarul nostru.

Până atunci o lăsăm să se decidă a cui nepoată este. Sau, probabil, important este însuși faptul că are statut de... nepoată! Mai vede dânsa a cui...

V. MEȘU

Pe scurt - de la gardienii publici

Junc Dorin este scandalagiu cu reputație și locuiește în imobilul situat în str. Blanduziei nr. 34. În cele din urmă faptele sale au fost „recompensate" cu o amendă de 1.500.000 lei.

**** Bijuterii din....cupru***

Ghiocel Floare și **Neamțu Filareta** din județul Vâlcea sunt membre ale grupului vânzătorilor ambulanți de bijuterii... false. Acestea își formaseră „vadul comercial" în zona Podgoria, ademenind potențialii clienți prin prețurile mici pe care le practicau. Ele au fost reținute de organele de control.

**** Taxă de parcare...piperată***

Gatejoiu Cătălin din județul Prahova, **Iacob Iulian, Ciobanu Cristian** din Constanța și **Iuga Virgil** din Arad au găsit locuri „originale" de a-și parca mașinile tocmai pe trotuare. Acest serviciu a costat nici mai mult nici mai puțin decât un milion de lei.

M. MICAN

ÎN FOLOSUL CUI SE VREA CONCESIONAREA ȘTRANDULUI?

• Primăria spune că bugetul va avea de câștigat • Comercianții cred că nu e o soluție potrivită și se tem că taxele ar crește • Ei vor concesionarea pe... bucăți • Unii arădeni sunt indiferenți, alții se tem de ideea concesionării

Intenția Primăriei de a concesiona strandul Neptun, adusă acum câteva zile la cunoștința arădenilor de către primarul Dorel Popa, i-a surprins, în mod neplăcut, pe patronii firmelor ce au în chirie spații comerciale în incinta principalei zone de agrement a orașului. Cei aproape 50 de agenți economici de pe strand consideră că odată schimbată conducerea, noul patron va veni cu idei care să fie în favoarea lui. Ei spun că investițiile lor ar fi afectate de condițiile impuse de un nou stăpân. În prezent, strandul este administrat de societatea Gospodărire Comunală, al cărei acționar este Consiliul Local.

„Gospodărirea Comunală a demonstrat că nu poate aduce bani la buget"

De-a lungul ultimelor luni, Primăria a adus în discuție concesionarea mai multor activități: a salubrizării orașului, a parcărilor, a strandului. Deși nu s-a întâmplat nimic în acest sens, ideea concesionării strandului începe să prindă tot mai mult contur. „Am primit scrisori de intenție de la două firme străine, interesate de concesionarea strandului arădean. Noi luăm în considerare orice soluție prin care s-ar aduce mai mulți bani la buget", explică **viceprimarul Emanoil Voicu**. Acesta spune că până acum strandul nu a adus venituri la bugetul local. „Pe anul 2000 Gospodărirea Comunală a obținut un profit de 20 de milioane de lei. Nu poate fi declarată profitabilă în condițiile în care veniturile - din închirierea spațiilor comerciale, a căsuțelor, din vânzarea biletelor - sunt foarte mari. Când au fost înființate societățile comerciale din subordinea CLM, au fost create pentru a aduce bani la buget. Până acum, Gospodărirea Comunală a demonstrat că nu poate face acest lucru", adaugă Voicu. Prin concesionare, Primăria ar urma să primească o redevență (o taxă plătită lunar sau anual), plus un procent din profit.

Hotărârea va fi a consilierilor

Orice proiect însă trebuie să primească aprobarea Consiliului Local. Până la a fi supus votului consilierilor, Primăria trebuie să întocmească un caiet de sarcini care să cuprindă condițiile concesionării. „Probabil în septembrie, cel mai devreme, proiectul va fi supus aprobării. Dacă va primi votul Consiliului, ne vom putea gândi la organizarea unei licitații. Unde va putea participa orice firmă, fie ea străină sau românească, fie privată sau de stat. Nimic nu împiedică chiar Gospodărirea Comunală să participe la licitație", mai adaugă dl. viceprimar.

Conducerea Primăriei e conștientă că vor fi obiecții din partea unor consilieri, în special a celor ce sunt membri în Consiliul de Administrație al GCA.

Marian așteaptă ceva concret

Ovidiu Marian, directorul societății Gospodărire Comunală, nu se pronunță, încă, asupra problemei concesionării strandului. „Deocamdată sunt doar niște teorii. Rămâne să studiez problema, împreună cu ceilalți consilieri - membri în Consiliul de Administrație. Îmi păstrez punctul de vedere pentru atunci când se va discuta concret. Nu mai vreau să intru în dispută cu Executivul, cum s-a întâmplat după fiecare declarație dată până acum presei."

Concesionare pe bucăți

Comercianții dezaprobă decizia Primăriei. Ei spun că Gospodărirea Comunală „și-a văzut de treabă, a investit în modernizarea strandului, a făcut ceva bun pentru Arad." Agenții economici consideră că ar fi normal ca - dacă tot se vrea o concesionare - aceasta să fie făcută către agenții economici. „Iar ceea ce ține de strand, de agrement, adică zona verde, bazine, căsuțe, cabine, să fie concesionat altcuiva", spune **Ioan Dămăcuș, patronul S. C. Colida SRL**, care e reprezentantul Asociației agenților economici de pe strandul Neptun.

Gheorghe Rațiu, patronul societății Ratio-Vest, spune: „Cel care va prelua strandul nu se poate atinge de contractele noastre. Fiecare societate a investit în spațiul pe care-l deține pe baza acestui contract. Eu însă mă tem că strandul nu va mai fi strand. Zona de agrement se va transforma într-o industrie care va face investi mai mult", e de părere un alt patron, **Bruno Millig**.

De la indiferență, la temere

Strandul reprezintă pentru arădeni o oportunitate de a petrece timpul liber. Aici găsești de toate: relaxare în cursul zilei, distracție seara și pe timpul nopții. În lunile de vară, zeci de mii de arădeni sunt prezenți pe strand, ziua și noaptea, fără nici o diferență.

Ce cred arădenii, beneficiarii acestor servicii, despre o eventuală concesionare a strandului? Părerile sunt împărțite: de la indiferență, la temere.

Mihai Ardelean, pensionar: „Eu vin aproape zilnic aici. Cu o sută de mii, cât e abonamentul pentru pensionari, e foarte convenabil. Cu banii ăștia unde aș putea să-mi petrec orele? Dacă Primăria dă strandul altcuiva, cine știe ce prețuri vor fi? Poate nu ne vom mai permite... Ar fi păcat."

Anda Vîlceanu, elevă, 16 ani: „Eu drept să spun nici nu știu cine conduce acum strandul. Însă a făcut o treabă bună și face în continuare. Totul arată bine. Tinerii se distrează de minune. Eu sper doar că dacă se schimbă conducerea să nu se schimbe nimic din toate astea."

Amalia Preda, 32 ani, inginer la o societate privată: „Pe mine personal nu mă interesează că e x sau y. Vreau doar să fie condiții de agrement bune, curățenie, iar comerțul să fie civilizat. Acuma e 10.000 de lei intrarea. Nu cred că dacă strandul va fi concesionat, noul patron va percepe sume imense pe bilete sau abonamente. În fond, el urmărește să aibă clienți, să fie profitabil, nu?"

Gheorghe Tudorache, 48 ani, muncitor: „Am auzit că nu știu ce strand de pe litoral a fost vândut, iar noii patroni au pus, cică, 2 dolari taxa de intrare. Păi e posibil? Doamne ferește să se întâmple așa și la Arad."

În folosul cui?

În general, comercianții se tem că firma care ar concesiona strandul le va impune niște taxe mai mari și că mulți ar putea fi înlăturați din afacere (în special cei ale căror contracte de închiriere expiră în câțiva ani). În folosul cui se va face concesionarea? Interesul cui va fi apărat? De ce Primăria aduce în discuție acum problema concesionării?, sunt întrebări pe care le pun reprezentanții firmelor. Ei cred că Primăria nu mai vrea să aibă nici o responsabilitate în ceea ce privește strandul, mai ales aspectele negative. Dacă e mizerie, cine-i de vină? Firma x... Dacă e gălăgie, cine trebuie tras la răspundere? Tot firma x.

Consiliul Local este cel care îi va liniști sau îi va tulbura și mai tare pe agenții economici de pe strandul Neptun. Primăria vrea să-l concesioneze pe motiv că Gospodărirea Comunală nu e un bun administrator, neaducând bani la buget, deși venituri are destule. „Ideea de concesionare se practică peste tot. Dacă astfel am încasa mai mulți bani iar eficiența activității ar crește, de ce să nu o facem? Fiind în stadiul de proiect, anul acesta nu mai e posibilă. Probabil de anul viitor", spune viceprimarul Emanoil Voicu.

Va avea sau nu de suferit ambianța de la strand dacă „stăpânul" va fi schimbat?

GERLINDE KNAP
Foto: ȘT. MATYAȘ

COPACII SAU ARBORII, POMII, PRIMARUL ȘI POEȚII

Se zvonește că actualul primar admiră nespus poezia. Nimic mai firesc, doar își câștigă gloria de pastor cu textele vechilor poeți ebraici și ale evangheliștilor.

Îngeri răi îmi cântă la ureche felurite șarade, numai așa ca să mă ducă-n ispită, cum că primarele nostru a invitat, pe rând, marii poeți ai târgului la dejun și, la plecare, le-a dat câte-un plic, numai așa ca să-i premieze, să-ncurajeze poezia lirică, epică și dramatică din urbea noastră. Mi-ajunge un pumn de tămâie să scap de îngerii cei răi. Ei vor să mă provoace: că, adică, de ce nu-mi dă bineț și mie primarul. E dreptul domniei sale să aibă-ndoieli despre vocația mea de începător într-ale artei, după cum și subsemnatul ar avea, la o adică, dreptul să aibă îndoieli în ce privește vocația de pastor a domniei sale.

Întrebarea este, însă, ce-o fi având actualul primar, și nu numai el, cu poeții noștri clasici (romantici și moderni) din veacurile trecute: **Vasile Alecsandri, Mihai Eminescu, Lucian Blaga**. Trei străzi din centrul Aradului poartă numele lor și, cu asta, gata, ne-am achitat. Pe strada Vasile Alecsandri nici un copac, arbore, pom, ale căror coroane să cinstească memoria acestui poet al naturii și să amelioreze viața pietonului, să încurajeze ambientul. Beton și iar beton.

Pe strada Lucian Blaga, aceeași poveste. De asemenea, pe strada Mihai Eminescu. Mergi din bulevard până la bifurcația de la biserică, unde se întâlnește Episcopia cu Eminescu și vei avea parte numai de automobile și asfalt, păcură încinsă. Cu ce-au greșit marii poeți să-i trimitem în iad? Sau, dacă zicem că nu-i adevărat, la ce le-am mai scris numele pe astfel de străzi?

Plimbându-te prin oraș ai multe asemenea de văzut, dar nimeni n-are timp să le vadă, toți tac. Nu-i treaba lor. Și nici a primarului. Păi, ce, e datoria primarului să se plimbe prin oraș, să-și cunoască orașul, să vadă ce și cum arată orașul? Primarul are o mie de alte treburi cu mult mai dichisite!

PETRU M. HAȘ

P. S.

Aud că și pe strada Horea (Craiul Munților Apuseni, cu minunatele lor păduri) erau cândva arbori, dar au fost defrișați, ca nu cumva, când trece pe-acolo Stejarul, să deschidă foc vrăbiile, mierlele și guguștiucii.

UN PICTOR PASIONAT DE COSMOS

Săptămâna trecută vă informam despre expoziția de pictură și grafică la Galeria „Forum". Dintre tablourile expuse, trei fac notă distinctă de celelalte pentru că ele nu redau peisaje terestre, ci cosmice. Aceste lucrări aparțin unei „speranțe" a picturii arădene, **Attila Csilag**. I-am adresat câteva întrebări pentru a afla mai multe despre el și picturile sale.

– Attila, pentru ca publicul arădean să te cunoască mai bine, spune-ne câte ceva despre tine. Cum a fost „drumul" tău până acum?

– M-am născut în 1965, în Arad. Mi-a plăcut desenul de mic, iar în 1986 m-am înscris la Școala Populară de Artă, secția „Pictură". Am urmat cursurile acestei școli pe o perioadă de trei ani. E singurul curs de pictură pe care l-am urmat. După aceea, am făcut o pauză de 8 ani în pictură, timp în care m-am dedicat astronomiei. În '98 am început din nou să pictez, iar din '99 fac parte din Cenaclul „Ion Andreescu", în cadrul căruia am participat la câteva expoziții colective.

– Picturile tale se înscriu într-un anumit curent?

– Nu mă consider un artist caracterizat de un anumit curent. Am încercat să pictez cât mai realist, dar am realizat și multe lucrări abstracte. Nu-mi place să ies în natură și să pictez peisaje. Prefer pictura fantastică; mă caracterizează.

– Există un anumit pictor care te-a influențat de-a lungul timpului?

– Da și nu. Există pictori care-mi plac, dar nu îi copiez pentru că încerc să fiu cât mai original. Salvador Dali e unul dintre cei pe care îi admir.

– Cu ce altceva te ocupi în afară de pictură?

– Mă pasionează astronomia. Mi-am construit singur telescoape. Mergeam pe malul Mureșului și le arătam oamenilor Luna și stelele. Luna e spectaculoasă. De asemenea, fac parte din Astroclubul „Galaxis".

– Am înțeles că te pregătești pentru prima expoziție personală. Ce ne poți spune în legătură cu acest eveniment?

– Expoziția se va deschide pe 30 iulie, la sala „Forum". Voi expune lucrări pe care le-am pictat de-a lungul anilor, dar încă nu știu exact numărul lor. Pot să vă spun însă că tematica va fi diversă. Vor fi peisaje din natură, picturi fantastice (peisaje cosmice), copii reproduse după fotografii. Va fi ceva deosebit și sper să placă atât publicului, cât și criticilor.

– Ce mesaj vrei să transmiți prin pictura ta?

– Intenția mea nu e să transmit un anumit mesaj. Fiecare percepe o lucrare în funcție de propria-i personalitate. Mi-ar plăcea însă, ca oamenii să îndrăgească mai mult sfera fantasticului.

– Îți mulțumesc și îți urez în continuare mult succes și cât mai multe... „personale".

A consemnat
DELIA BEJAN

250 DE ANI DE ÎNVĂȚĂMÂNT LA SÂNTANA

• Sâmbătă, **28 iulie 2001**, Școala „Sfânta Ana" din Sântana aniversează 250 de ani de învățământ în limba germană și 82 de ani de învățământ în limba română.

Activitățile acestui important moment al învățământului sântănean vor începe la ora 9,30.

Cadrele didactice ale școlii invită să ia parte la acest eveniment inaugural pe toți profesorii, actualii și foștii elevi, pe locuitorii comunei, pe sponsori și gazetari, pe toți prietenii școlii.

Prof. G. SINESCU

Cronica plastică

VACANȚĂ, LA „DELTA"

Lunilor iulie și august 2001, două luni „pline", le-a fost rezervată la Galeria Națională „Delta" din Arad, un fel de expoziție de vacanță, cu titlu „nou", însă prin nimic surprinzătoare, o pauză de respirație: Estival Art (Pictură, Sculptură, Grafică, Artă decorativă). Greu de presupus ce ar deduce călătorul, amator de expoziții de artă plastică, din arta estivală.

Să nu deducem din cele de mai sus că spațiul expozițional este vid, el este doar în bună măsură inanimat, fapt ce concordă cu absența vieții din artă în acest început de secol și de mileniu, perioadă în care esteticul pare epuizat, iar arta cedează locul marilor gogomănii ale civilizației tehnice, industriale și postindustriale.

*

Dacă este, însă, potrivit să ieșim din „mentalitatea modernă" prin excelență negativă, trebuie să apreciem „Trecerile" **Doroteei Bumbea**, cvartetul „Metamorfoza", al **Mariei Balea**, „Malul Mureșului" de **Maria Odry** și miniaturile **Margaretei Simo**.

Nu trec neobservate viziunile grotesc-onirice semnate de **Cătălin Buzneanu**. De reținut ineditul intenției lui **Ioan Kett-Groza** („Decameronica"). **Zoe Eisele Szucs** expune, între altele, un „Portret venețian", iar **Francisc Baranyay** o „Compoziție I".

Sunt, de asemenea, prezenți în expoziție sculptorii **Rudolf Kocsis, Ioan Tolan, Ciprian Lauko** și **Vasile Sandu**.

*

Încheiem cu o întrebare. Cum de nu le-a venit membrilor filialei U.A.P. Arad ideea unei retrospective Pavel Alaszu? Pentru că artistul se distingea prin impresia puternică a artei sale în saloanele de mai ieri ale „Deltei". Dar asta-i altă poveste: povestea uitării.

PETRU M. HAȘ

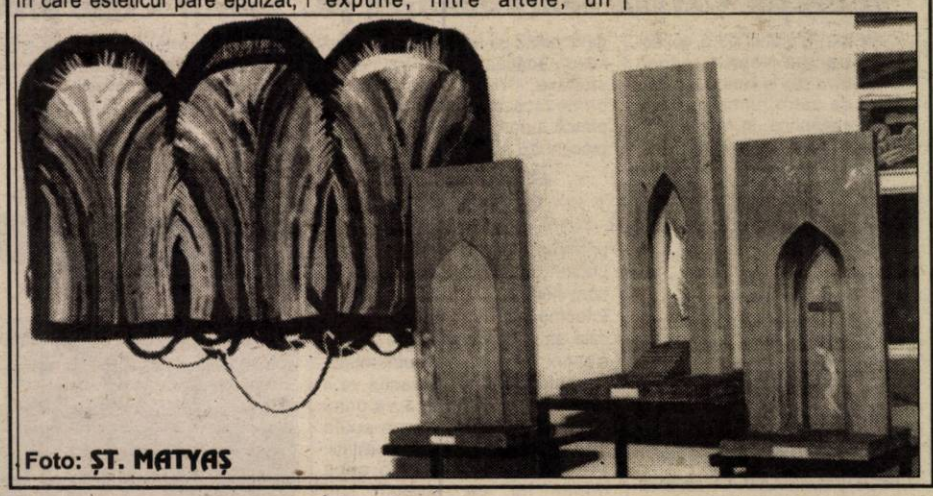

Foto: ȘT. MATYAȘ

În concepția judecătorului CLAUDIU ȘIANȚIU

ZORII CONSTITUȚIONALISMULUI ROMÂNESC AU APĂRUT LA ARAD

Zilele trecute în sala festivă a liceului D. Țichindeal, în prezența unui public elevat (juriști, istorici, scriitori), tânărul judecător CLAUDIU ȘIANȚIU a lansat volumul „Zorii constituționalismului românesc", lucrare apărută în editura fundației Ioan Slavici.

Moderatorii actului de cultură au fost profesorii: Doru Bogdan, Pădurean C., Emil Șimăndan, rând pe rând ei s-au referit cu analize pertinente asupra constituționalismului românesc, văzut de C. ȘIANȚIU.

Din prezentarea prof. Doru Bogdan am reținut următoarele: Lectura și studiul atent al acestei lucrări evidențiază, în ultimă instanță, că ea este o izbândă culturală de netăgăduit, impunându-se prin logica și armonia discursului, prin limpezimea și spiritul elevat ce-l animă. Nu în ultimul rând, lucrarea ne impresionează și ne incită deopotrivă prin curajul unor opinii personale emise asupra fiecărui act cu semnificație constituțională, ca și asupra unor „puncte tari" în plan juridico-constituțional precum caracterul Regulamentelor organice, al Hotărârilor Divanurilor ad-hoc, al Convenției de la Balta și mai ales asupra Statului dezvoltător al Convenției de la Paris.

V. JIREGHIE

FUNDAȚIA UNIVERSITARĂ „VASILE GOLDIȘ" ARAD ȘI ȘCOALA NAȚIONALĂ DE CALIFICARE UNIVERSCONSULT BUCUREȘTI

fac înscrieri pentru cursul de **calificare profesională**

AGENT DE PAZĂ

Cursul este avizat de Inspectoratul General al Poliției

Durata cursului: 3 luni

Înscrieri: la Facultatea de Drept - tel. 280411

ȘCOALĂ POSTLICEALĂ

Proaspeții absolvenți ai clasei a XII-a au în față câteva opțiuni: facultate, școală postliceală, un loc de muncă sau șomajul. Pentru cei care doresc să urmeze cursurile unei școli postliceale le oferim câteva informații despre una din aceste școli: **Școala Postliceală Hellyos,** obținute de la directorul școlii: **Silaschi Ioan.**

– Când a fost prima promoție și cu ce rezultate?

– Prima promoție anul acesta, am avut 23 de agenți vamali, 22 tehnicieni echipamente de calcul care au promovat în procent de 96%. Drept urmare am primit și autorizația de încredere de la CNEAA.

– Anul acesta păstrați aceleași specializări?

– Am păstrat specializarea **tehnician echipamente de calcul** și cea de **agent vamal** dar avem alte două noi: **analist programator** și **asistent social.** Aș vrea să precizez că specializarea tehnician în echipamente de calcul este unică în țară fapt pentru care specialiștii noștri au elaborat standardul de pregătire profesională și curricula aferentă pe care le-am propus Ministerului Educației și Cercetării. De asemenea, am elaborat și propus MEC aceleași documente și pentru specializarea agenți vamali.

– Revenind la autorizația de încredere primită, știu că nu doar promovabilitatea este singurul criteriu de acordare.

– Da, într-adevăr. S-a luat în calcul și dotarea: avem două rețele de calculatoare, material didactic modern iar în ceea ce privește profesorii sunt specialiști de la diverse firme de profil sau cadre didactice din învățământul preuniversitar. De asemenea avem stabilite relații de parteneriat cu firme arădene din domeniu pentru efectuarea practicii.

– Câteva informații despre înscrieri și concurs?

– Înscrierile sunt în perioada 10.07.-31.08. Concursul va fi unul de dosare, aș vrea să precizez că acceptăm atât elevi cu bacalaureat cât și fără. Taxele se pot plăti în 3 rate (eventual lunar) pe întreg parcursul celor 2 ani.

A consemnat
MONICA ARDELEAN

OSTEOPOROZA POATE FI PREVENITĂ!

Prevenirea și temporizarea osteoporozei sunt foarte importante pentru că reversibilitatea procesului și reconstrucția osoasă sunt aproape imposibile. Deoarece la această afecțiune sunt predispuse toate femeile după menopauză, tinerele femei trebuie să anticipeze problema cu mult timp înainte, să evite factorii de risc, pentru a putea intra în anii de postmenopauză cu oase cât mai dense.

După cum se știe, în osteoporoză oasele pierd din masa lor, devin poroase, subțiri și cu rezistență scăzută. Menopauza accelerează pierderea osoasă. Există teorii care susțin că osteoporoza senilă este o boală pediatrică. Condițiile favorizante pentru această afecțiune apar în timpul adolescenței când creșterea este rapidă și aportul de calcul scade. Mamele trebuie să-și educe fetele să consume produse lactate, pește, fasole, vegetale verzi. Dacă este necesar se pot consuma suplimente de calciu, preferabil seara, deoarece vârful de decalcifiere osoasă este dimineața devreme, înainte de trezire. Atenție, nu supradozați. Excesul de calciu poate produce constipație și litiază renală.

Nu fumați, evitați alcoolul și cofeina în exces. Se recomandă mersul pe jos, alergatul, dansul, ridicarea de greutăți.

Trebuie să mai știți că imobilizarea favorizează demineralizarea oaselor cu o viteză foarte mare. Orice repaus strict la pat peste o săptămână este semnificativ negativă.

Femeile aflate în postmenopauză pot lua suplimente de estrogeni, la prescrierea medicului endocrinolog. Hormonii pot întârzia pierderea osoasă și pot preveni osteoporoza. Cu cât se începe mai devreme tratamentul, cu atât este mai bine.

FARMACIA VERDE

● în **ciroza hepatică** se recomandă infuzia din 1/2 linguriță rostopască la 200 ml apă clocotită, din care se administrează 1 lingură, din 3 în 3 ore, în timpul unei zile. Se repetă zilnic, timp de 1 săptămână. Se face pauză 1 săptămână și se reia din nou, făcându-se 5-6 cure.

● în **litiaza renală urică** se recomandă frunze de mesteacăn, turița mare, mătase de porumb și frunze de merișor. Ceaiul se prepară din amestecul de plante, sub formă de infuzie, 10 minute.

● în **litiaza renală cu oxalați** se recomandă ceai din frunze de urzică și coada calului.

● în **hipertensiunea arterială** se recomandă: păducel, talpa-gâștei, frunze de vâsc de măr, saschiul-mic, sulfina.

Plantele amintite se pot combina sau se pot prepara separat sub formă de infuzie, excepție făcând saschiul mic din care se face decoct de 5 minute.

În hipertensiunea arterială se recomandă un suc preparat din: suc de morcovi (100 ml), suc de roșii (100 ml), suc de hrean (100 ml), sucul de la o lămâie, 150 g miere. Toate se amestecă într-un vas emailat, cu o lingură de lemn. După omogenizare, amestecul se pune într-un borcan care se închide bine și se păstrează la rece. Se ia câte 1 linguriță de trei ori pe zi, cu o oră înainte de mese, timp de două luni.

● în **hipotensiunea arterială** se recomandă rozmarin (infuzie), mentă (infuzie) și armurariu (decoct de 5 minute). De asemenea, lăptișorul de matcă normalizează tensiunea. Se iau sub limbă 10-20 mg lăptișor, de trei ori pe zi, timp de 10-20 de zile.

BANII NU ADUC FERICIREA

Persoanele care visează la mașini rapide și scumpe și la vile somptuoase prezintă un risc mult mai mare de a ajunge la depresie și de a fi mînioși și nemulțumiți de viață, se arată într-un studiu psihologic apărut în ziarul britanic The Independent.

Studiul, care a fost realizat pe un eșantion de peste 1.400 de persoane, arată că persoanele care sînt cele mai materialiste sînt cele mai nefericite în viață și se conformează cel mai mult normelor sociale.

Studiul a fost prezentat în cadrul Congresului European de Psihologie din Londra de către dr. Shaun Saunders și dr. Don Munroe, de la Universitatea Newcastle din New South Wales. Ei afirmă că încercarea de "a ține pasul cu lumea" este o rețetă sigură pentru deprimare.

CE NU ȘTIȚI DESPRE SPARANGHEL?

Sparanghelul a fost cultivat pentru prima dată de romani, acum mai bine de 2000 de ani.

Multă vreme s-a considerat că această legumă este doar un medicament.

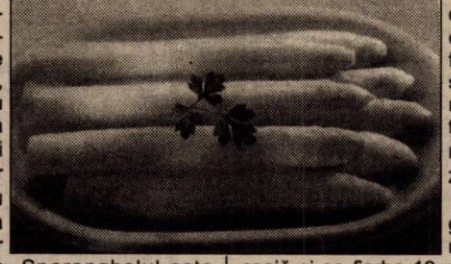

Era utilizat împotriva înțepăturilor de insecte, pentru creșterea fertilității și lactației, dar și pentru reducerea durerilor menstruale. Sparanghelul este complet lipsit de sare și are calorii și colesterol zero, fiind considerat alimentul ideal pentru bolnavii hipertensivi, cardiaci, diabetici, bolnavii de rinichi și pentru reumatici. Conține substanțe antibiotice, este bogat în fibre, fiind ideal în curele de slăbire.

Când îl cumpărați de la piață, trebuie să alegeți un mănunchi cu mlădițe cam de aceleași dimensiuni și care să nu aibă pete negre. Dacă firele sunt rotunde și tari, înseamnă că sunt proaspete. Se poate păstra în congelator într-o pungă din plastic, imediat după cumpărare, fără să fie spălat. Însă nu trebuie ținut mai mult de 10 zile.

Sparanghelul se curăță de coajă și se fierbe 10 minute. Cine are cuptor cu microunde poate pune sparanghelul proaspăt într-un vas cu puțină apă (un pahar). Se acoperă vasul și se lasă 6-9 minute.

Sparanghelul poate fi mâncat și crud, în această formă fiind mult mai sănătos pentru organism. Conține fibre, proteine, vitaminele A, C, B, calciu și fier.

MONDO-MEDICINA

■ **astmul și rinita alergică** afectează eficiența în muncă. Pierderea parțială a unei zile de muncă este mai frecventă în cazul celor care suferă numai de rinită, în timp ce zilele pierdute în întregime par a fi mai des întâlnite printre astmatici. „Trebuie să continuăm să acordăm multă atenție astmului din acest punct de vedere, pentru că este o boală comună printre persoanele care au un loc de muncă, dar este evident că în general se acordă prea puțină atenție rinitei și impactului ei asupra muncii", subliniază cercetătorii.

■ cercetătorii britanici au pus la punct **primul test de fertilitate tip set,** pentru bărbați și femei, care poate fi folosit la domiciliu. Testul masculin numit Fertell va fi pus în vânzare la începutul anului viitor. El permite măsurarea concentrației de spermatozoizi activi, factorul cel mai important în ceea ce privește puterea de fecundare a spermei.

Testul feminin măsoară nivelul hormonilor foliculostimulanți (FSH), ce reprezintă un indicator al rezervelor ovariene (numărul de ovule stocate în ovare).

În prezent, Genosis își crește capacitatea de producție, pentru a putea începe testele clinice în SUA și Marea Britanie.

■ cercetătorii britanici au anunțat că vor testa un **tratament genetic al cancerului de prostată** pe 30 de pacienți care suferă de această boală. Tratamentul constă în inocularea unui virus care readuce până la celulele canceroase o genă care poate produce o proteină ce eliberează o substanță anticancerigenă, numită CB 1954. Dacă testele vor avea rezultate bune, noul tratament va putea ajuta la combaterea uneia dintre cele mai rezistente forme de cancer, asupra căreia radioterapia aproape că nu are efect.

■ **atacul cerebral**, un accident vascular care suprimă sau reduce fluxul sanguin într-o parte a creierului, este a treia cauză comună de deces în țările occidentale și constituie de asemenea o cauză de handicapuri severe, cum ar fi paralizia și hemiplegia. Blocarea a două molecule-cheie care provoacă moartea neuronilor permite reducerea spectaculoasă a distrugerilor nervoase și, în consecință, prevenirea sechelelor ce pot apărea în urma unui AVC, se arată într-un studiu apărut în revista Cell Death & Differentiation.

MEDICUL VĂ RĂSPUNDE!

■ **B.N. 36 ani, Arad.** Pentru tratamentul constipației sunt întotdeauna de preferat remediile naturale ca alimentația crescută în fibre, apa și exercițiul fizic. Ocazional, puteți apela și la laxative, dar și acestea trebuie să conțină metilceluloză, psyllium și alte produse fibroase. Ele absorb apa și cresc în volum ajutând la eliminarea materiilor fecale. Este important să fie luate cu suficientă apă. Toate celelalte laxative au și unele riscuri. Utilizarea lor pe termen lung poate duce la dilatarea și scăderea sensibilității intestinale, cu necesitatea stimulării chimice a contracțiilor. Laxativele saline (cele cu magneziu), sarea amară, pot fi de ajutor singure sau împreună cu cele care conțin fibre. Ele sunt sigure doar pentru utilizarea ocazională.

În concluzie evitați laxativele. Consumați cruditați, beți suficiente lichide, consumați tărâțe de grâu (câte o lingură mare cu miere de albine) în fiecare dimineață, pe stomacul gol, după care beți o cană de apă, consumați semințe de in, înmuiate în apă (2 linguriță/zi).

■ **P.C., 46 ani, Arad.** În gută există o cristalizare a acidului uric în articulații sau tendoane. Trebuie administrate medicamentele prescrise de medic. Este deosebit de important regimul alimentar evitând: supele și ciorbele de carne, excesul de carne (în general), piftia, viscerele animale, prăjelile, fasolea uscată, mazărea, varza creață, spanacul, ciocolata etc. Beți cel puțin 1500 ml lichide pe zi, apelând, cu încredere la ceaiuri, preparate din: coada-calului, mătase de porumb, urzică, mesteacăn.

■ **D.C. 26 ani, Arad.** Hemoroizii sunt mase venoase dilatate sinuoase în zona anorectală. Sunt produși - de obicei de efortul de screamăt din timpul defecației și sunt frecvent asociați cu constipația. Pot produce mâncărimi severe, sângeroase și durere. Mâncați mai multe cereale integrale, vegetale și fructe. Beți ceai preparat din crușin, fenicul (semințe) și coada-șoricelului (timp de 2 săptămâni), faceți regulat exerciții fizice. Mersul pe jos este foarte indicat. Faceți băi de șezut cu coada-șoricelului și mărul-lupului (băi călduțe, nu fierbinți) și aplicați local unguent complex (gălbenele, coada-șoricelului și mușețel). Consultați medicul dacă simptomele nu trec prin măsurile simple de mai sus, dacă hemoroizii sângerează sau produc scaun subțire ca și creionul.

MEDICAMENT PERICULOS PENTRU SĂNĂTATE

Cazuri grave de afecțiuni musculare, care au provocat decese în Europa, au fost semnalate la pacienții tratați cu Cerivastatin, un medicament destinat combaterii excesului de colesterol, au avertizat, autoritățile sanitare franceze.

În Europa, alerta a fost dată de Spania, care a înregistrat peste 40 de cazuri grave, cu insuficiență renală, dintre care trei s-au soldat cu decese, a precizat Agenția franceză de Securitate a Produselor de Sănătate (Afssaps).

Cazurile grave au apărut în cazul administrării Cerivastatinului asociat cu un medicament din clasa fibraților, Gemfibrozil, folosit în cazul în care numai regimul nu este suficient pentru reducerea excesului de colesterol.

AFINELE

Se utilizează fructele (bacele) și frunzele. Au efect astringent, antiseptic și antiputrid, Se recomandă în diabetul zaharat, pentru prevenirea aterosclerozei, în gută, tulburări circulatorii (varice, sechele de flebită), hepatită, disfuncție biliară hipotonă (fiere leneșă), menstre abundente, retinopatii, sindrom diareic, enterite, colibaciloză. În uz extern, se recomandă în faringite, stomatite, afte, micoză.

Pagină realizată de dr. MARIA FILIMON

PROCTOLINE
CENTRUL MEDICAL PROCTOLOGIC

Hemoroizi si fisuri anale
fără operații
prin PROCTOLINE - TIMISOARA

" PROCTOLINE" reprezinta o retea internationala de clinici profilate pe diagnosticul si tratamentul afectiunilor canalului anorectal.
Nascute din incercarea de a depasi multiplele imperfectiuni ale interventiilor chirurgicale clasice metodele terapeutice folosite in Clinicile Proctoline s-au dezvoltat ca o alternativa viabila la metodele operatorii.

■ Avantajele metodelor proctologice moderne

Metodele proctologice moderne practicate in Clinicile PROCTOLINE permit obtinerea unor rezultate excelente si de durata.
Tratamentul se desfasoara fara internarea pacientului care nu este scos din sfera preocuparilor sale, fara anestezie, eliminandu-se o serie de complicatii anestezico-chirurgicale posibile.

(1515527)

Timisoara : 056 - 221.219
Bucuresti : 01-311.19.69
Iasi : 032 - 145.633
Baia Mare : 062-220.103
Brașov: 068-333985

Cu medicul veterinar Florin Radu Nicoară despre

PREVENIREA TOXIINFECȚIILOR ȘI INSOLAȚIILOR LA ANIMALE ȘI PĂSĂRI

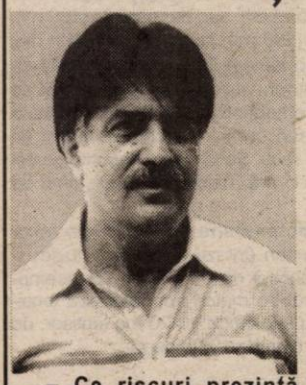

– Ce riscuri prezintă hrănirea animalelor și păsărilor de curte cu cereale din recolta acestui an?

– Din bătrâni se știe, iar știința confirmă că produsele proaspăt recoltate se administrează numai după o perioadă de depozitare de cel puțin 30 de zile, timp în care conținutul de toxine (glucozizi - alergeni) a fost eliminat din boabe.

– Pentru cei care nu respectă aceste cerințe, la ce consecințe se pot aștepta?

– Speciile cele mai sensibile la acest tip de furaje nematurate complet sunt porcinele, cabalinele, bovinele, păsările, îndeosebi tineretul. Este important ca orice sortiment din recolta nouă să fie introdus treptat în rația zilnică, pentru adaptarea organismului la noul furaj. Este indicat ca proporția noului furaj să fie crescută treptat, până la rația obișnuită, timp de 5-7 zile.

În situația în care aceste recomandări nu sunt respectate pot apare cazuri de intoxicații, mai ușoare sau mai severe în funcție de vârsta animalelor, starea fiziologică și nu în ultimă instanță, cantitatea de furaj nou ingerată.

– După ce semne identificăm exemplarele intoxicate?

– După comportamentul diferit față de starea normală a animalului. Exemplarele afectate manifestă apetit scăzut, sau refuz de hrană, salivație abundentă, în unele situații grețuri cu vărsături, deplasare greoaie, apatie generală, iar în cazuri mai severe, tremurături convulsive. Atenție: în cazurile de intoxicație, temperatura corporală este normală (animalele nu au febră). Pentru stabilirea cauzelor îmbolnăvirii și a tratamentului, este recomandabil să anunțăm medicul veterinar de circumscripție. Este important să atragem atenția că, în lipsa specialistului, în această perioadă cu temperaturi atmosferice ridicate, toxiinfecțiile pot fi lesne confundate cu unele boli infecțioase (cum ar fi, de pildă, rujetul la porc sau salmoneloza ori holera la păsări).

– Până să vină medicul veterinar, ce are omul de făcut? Cum acordă un prim ajutor - să-i spunem - „pacientului"?

– Mai întâi trebuie luate măsuri pentru înlăturarea sursei provocatoare a maladiei. În cazul nostru, se va întrerupe total furajarea animalelor bolnave până la stabilirea indubitabilă a cauzei (cauzelor, după caz) îmbolnăvirilor.

După ce a fost stabilit diagnosticul, la recomandarea medicului veterinar se va aplica tratamentul prescris și regimul dietetic. De regulă, în situații de toxiinfecții se aplică spălături gastrice cu soluții preparate în scopul diluării și facilitării eliminării pe cale naturală a conținutului toxic din tubul digestiv, urmate de administrarea de substanțe absorbante a toxinelor aflate în stare incipientă de asimilare, sau pentru neutralizarea acestora (cărbuni, ori soluții taninoase astringente cum ar fi ceaiul din frunze ori din coajă de stejar etc.). În cazuri mai severe se vor administra și cardioexcitante și tonice generale (cofeină, stricnină) pe cale injectabilă.

Aș dori să adaug că în această perioadă toxiinfecțiile pot fi cauzate și de consumul unor plante toxice cum ar fi coaja de cartofi, colții de la cartofi ori cartofi încolțiți, vegetația roșiilor ori vinetelor - frunze, tulpini, rădăcini.

– În zile caniculare suferă nu numai oamenii, ci și animalele: cum le protejăm?

– În primul rând trebuie asigurate două condiții esențiale: umbră și apă proaspătă salubră. Pentru evitarea insolației, în orele de vârf canicular, la peste 38° C la umbră (12,00-16,00), atât pășunatul cât și munca sub soarele torid trebuie întrerupte, iar animalele adăpostite la umbră. În caz contrar, pot apare insolații, atât la animale cât și la păsări, manifestate prin incapacitatea deplasării, amețeli etc.

ȘTEFAN TABUIA

O MIE ȘI UNA DE ÎNTREBĂRI

Recoltatul cerealelor păioase s-a încheiat în cea mai mare parte, recolta este mulțumitoare, să ajungă pentru toată lumea. Inclusiv pentru proprietarii pământurilor lucrate în diferite asociații agricole, așa cum sunt și corespondenții noștri Traian Mateiu din Arad, Calea Aurel Vlaicu, bloc X-30, sc. D, ap. 18 (căruia îi cer scuze pentru întârzierea răspunsului) și Mihai Balog, din Arad, str. Caisului nr. 22. Spun acest lucru pentru că în anii precedenți, cei doi reclamă că au primit foarte puțin sau chiar nimic, de la asociațiile în care au pământ: Darimex în primul caz și, respectiv Bujac în al doilea. Reclamații de acest gen am mai primit și de la unii „asociați" de la Vladimirescu și din alte părți, toți plângându-se de același lucru: conducerile asociațiilor de care aparțin procedează după bunul plac, făcând abuz de putere la împărțitul recoltelor. Astfel, asociații care lucrează pământul își repartizează lor și oamenilor lor grosul... sacului, în timp ce proprietarului îi aruncă o mână de boabe în traistă.

Stimați proprietari nemulțumiți de felul în care sunteți răsplătiți pentru pământul lucrat în diverse asociații, trebuie să știți că nimeni nu vă obligă să semnați contractele care vă dezavantajează. Consultați un jurist care să vă sfătuiască asupra a ceea ce se cuvine și este în interesul dvs. să acceptați să fie înserat în contract și să refuzați ceea ce vă dezavantajează. De pildă, a semna un contract în care se spune că proprietarul pământului primește la recoltare nu știu cât la sută din producția medie la hectar este o greșeală. De ce? Pentru că: 1. Proprietarul nu știe niciodată câtă recoltă se adună pe un hectar. Numai șefii asociației știu acest lucru și tot ei pot face „jocurile" după cum doresc. 2. Cine poate ști cu exactitate câte hectare au fost cultivate cu o cutură sau cu alta? Și de ce să preocupe pe proprietar asemenea probleme? Ca să fie sigur că nu poate fi înșelat, proprietarul trebuie să impună înserarea în contract a unui preț fix pentru exploatarea unui hectar. De pildă un milion de lei pe an pentru fiecare hectar. Sau două milioane, de la caz la caz. Apoi trebuie stabilit prin contract termenul limită pentru achitarea taxei (chiriei, arendei etc.) și penalizările pentru întârzieri. Se pot face înțelegeri și pentru plata în produse, dar atunci trebuie stabilit un minim la hectar, indiferent cât e producția medie. De pildă, pentru un hectar de pământ arabil lucrat în asociație, proprietarul va primi până la sfârșitul anului (31 decembrie) 50 kg grâu, 100 kg orz, 500 kg porumb, 50 kg zahăr, 1000 kg făn etc. (întârzierile să fie penalizate prin clauze contractuale). Este un exemplu de cum poate fi stabilită înțelegerea. Că este un an ploios, ori secetos, nu este treaba proprietarilor de pământ, ci a celor care se angajează să lucreze. Ei au obligația încheierii unor contracte de asigurare cu firme de profil. Pe proprietar îl interesează ca la sfârșit de an să primească banii ori produsele. Sau și unele și altele, după cum sună fiecare contract în parte.

Pentru impunerea unor condiții contractuale avantajoase, proprietarii de pământ își pot alege un reprezentant, un om de încredere, cu solide cunoștințe juridice care să le promoveze cu competență interesele.

ȘTEFAN TABUIA

CULTIVAREA ARDEIULUI DE BOIA RĂMÂNE O AFACERE PROFITABILĂ

Deși e o muncă destul de grea, **Florica** și **Sandu Cotuna** din Rogoz au început să cultive ardei de boia în urmă cu zece ani. „Din asta trăim. Aici în sat nu prea ai o diversitate de oferte de locuri de muncă. Majoritatea localnicilor se ocupă, pe lângă creșterea animalelor, cu legumicultura.

Soții Cotuna cultivă anual în jur de 8000 fire ardei, de la care obțin aproximativ de 3-400 kg boia. Acum, un kilogram se vinde cu 50.000 lei dar în toamnă prețul va urca la 70.000. Având în vedere faptul că zona noastră e recunoscută pentru această cultură, vin clienții la noi acasă după marfă. Și e rentabil", consideră dl. Sandu.

M. M.
Foto: V. MUSCA

Soții Cotuna prezentându-și cultura cea mai rentabilă.

NEMȚII PLĂTESC 450 MĂRCI PENTRU O TONĂ DE... MUȘTAR

Deși nu se practică la scară mare, culturile de muștar din județul nostru nu sunt chiar o noutate. Încă din urmă cu câțiva ani, câteva asociații agricole din Nădlac și-au încercat norocul cu... muștarul.

Printre „pionierii" acestei activități se numără și Asociația Agricolă „SPICUL" din Nădlac. În acest an, președintele societății, Ioan Bernat, a însămânțat 45 ha cu muștar. Dar nu oricum, ci prin intermediul unui contract de valorificare a producției încheiat cu firma bucureșteană Ciproma, care a furnizat sămânța. „Dacă vremea va ține cu noi și nu va fi grindină, sperăm să obținem între 1.500-2.000 kg/ha. Ceea ce e destul de bine" - ne mărturisește dl. Bernat. Dânsul ne-a mai spus că pentru a obține o producție pe măsură este necesar ca toate lucrările agricole să fie executate la timp și cu simț de răspundere.

În privința prețului de valorificare a producției, în funcție de calitatea acestuia, „Spicul" poate încasa în jur de 450 DM pe 1000 kg muștar. Mai departe, Ciproma va exporta muștarul în Germania, unde urmează să fie prelucrat.

C. TRIF

SECERIȘUL GRÂULUI - ÎNTÂRZIAT DE PLOI

Deși ploile din ultimele zile au mai întârziat secerișul grâului, până la ora actuală au fost deja recoltate peste 67.200 ha, ceea ce reprezintă circa 85 la sută din întreaga suprafață. În acest an, până acum s-a obținut o producție medie de 3.164 Kg/ha. Aproape de finalizare se află și recoltatul orzoaicei de primăvară (realizat peste 77 la sută) și a mazărei (realizat peste 72 la sută).

Ing, **Ioan Țărău**, directorul general al Direcției Agricole Arad ne-a mai informat că în județul nostru s-a trecut deja și la lucrările de eliberare a terenului și la arătura de vară.

C. T.

PREȚURI DE REFERINȚĂ LA PRODUSELE AGRICOLE ȘI LA ANIMALE (16-21 IULIE)

Piața din Gurahonț (luni)

Cereale
* **porumb** - 360.000 lei șinicul
* **grâu** - 320.000 lei/șinic
* **ovăz** - 310.000 lei/șinic.

Animale
* **vaci adulte** - 8-14 milioane lei
* **porci grași** - 34.000 lei/kg
* **cai** - 14-19 milioane lei
* **viței (100 kg)** - 33.000 lei/kg

Piața din Chișineu-Criș (marți)

Cereale
* **porumb** - 370.000 lei/100 kg
* **orz** 320.000 lei/100 kg
* **grâu** - 350.000 lei/100 kg

Animale
* **purcei** - 1.600.000 lei (perechea)
* **porci (40-60 kg)** - 1.600.000-2.000.000 lei
* **viței (4 - 6 săptămâni)** - 1.600.000-2.000.000 lei

Piața din Beliu (miercuri)

Cereale
* **porumb** - 380.000 lei/100 kg
* **grâu** - 330.000 lei/100 kg
* **orz** - 320.000 lei/100 kg.
* **ovăz** - 390-400.000 lei/100 kg

Animale
* **vaci adulte** - 7-14 milioane lei
* **viței (4-7 luni)** - 3,3 - 6 milioane lei
* **purcei (7-8 săptămâni)** - 1.000.000 -1.200.000 lei/perechea
* **porci grași** - 34.000 lei/kg

Piața din Sebiș (joi)

Cereale
* **porumb:** 380.000 lei/100 kg
* **orz** - 310.000 lei/șinic
* **grâu** - 320.000 lei/șinic
* **ovăz** - 370.000 lei/șinic

Animale
* **purcei (8 săptămâni)** - 1.600.000 lei/perechea
* **porci** - 33.000 lei/kg

Piața din Șeitin (sâmbătă)

* **grâu** - 350.000 lei/100 kg,
* **porumb** - 390.000 lei/100 kg
* **orz** - 320.000 lei/100 kg
* **cartofi noi** - 4.500 lei/kg

Animale
* **purcei 6-8 săptămâni** - 2.000.000 lei/perechea

Piața din Pâncota (sâmbătă)

Cereale
* **porumb** - 360.000 lei/șinic
* **grâu** - 320.000 lei/șinic
* **orz** - 300.000 lei/șinic
* **tărâțe** - 4.500 lei/kg

Animale
* **vaci adulte** - 8-13 milioane lei
* **viței (4-8 luni)** - 3.000.000-6.000.000 lei
* **porci grași** - 33.000 lei/kg
* **cai** - 17-20 milioane lei

Piața din Lipova (sâmbătă)

Cereale
* **porumb** - 390.000 lei/100 kg;
* **grâu** - 350.000 lei/100 kg;
* **orz** - 320.000 lei/100 kg.

Animale
- vaci adulte - 6-12 milioane lei
- porci - 34.000 lei/kg

Șinicul este o unitate (neomologată) de volum egală cu aproximativ 80 kg cereale.

Cu echipa de cadete a României

DANA DODEAN, ÎN SEMIFINALELE CAMPIONATULUI EUROPEAN DE TENIS DE MASĂ

La Terni, în Italia, este în plină desfășurare Campionatul European de tenis de masă, rezervat juniorilor și cadeților.

Aflată în componența echipei de cadete a României, arădeanca Dana Dodean (CSM Conar) a acces în semifinalele competiției. România a dispus în faza grupelor de **Ucraina**, cu **3-0**, **Belgia**, **3-0** (Dodean a trecut de Junker, cu 2-0 și alături de Samara la dublu, de Junker-Lebrun cu 2-1) și **Ungaria**, **3-2** (Dodean a învins la dublu, împreună cu Chirametli, pe Viski și Pergel, cu 2-0 iar la simplu, în meciul decisiv, pe Major cu 2-0). Calificată în optimi de pe locul 1 al seriei, România a întâlnit **Anglia**, câștigând cu scorul de **3-0**. În sferturile de finală, selecționata țării noastre a dat piept cu **Olanda**, impunându-se cu **3-1**.

Pe de altă parte, juniorii României, cu arădeanul Adrian Dodean (tot CSM Conar) în formație, au fost foarte aproape de a ajunge în optimi. România a învins **Irlanda** cu **4-0** și **Estonia**, cu **4-1** (Dodean o victorie cu Makarov), pierzând la limită în fața „naționalei" **Țării Galilor**, cu **3-4**. Astfel, România a trebuit să evolueze în turneul echipelor clasate pe locurile 16-29, în cadrul căruia a depășit **Lituania**, cu **4-1** (Dodean a trecut de Kaselis, cu 2-1) și a cedat cu Bulgaria, 1-4. Vom reveni cu alte amănunte.

ADRIAN HĂRȚĂU
FOTO: ȘT. MATYAȘ

„PLANUL MEU - CATEGORIA I DE CLASIFICARE"

• Convorbire cu înotătorul Cătălin Cosma

Unul dintre performerii săptămânii trecute, în sportul arădean, este Cătălin Cosma. În vârstă de 13 ani, acesta a obținut nici mai mult, nici mai puțin decât opt medalii la „naționalele" de înot de la Pitești, pentru copii (cinci de aur și trei de argint). Pe marginea acestei teme, am purtat o scurtă discuție cu discipolul profesorului Dorel Panait.

– Când ai început natația, Cătăline?

– La vârsta de 7 ani. Am fost văzut la un curs de inițiere și... la înot am rămas. Sunt elev în clasa a VII-a la Școala Generală nr. 11 (diriginte Hagi Constantin Ilie). Am primit premiul 3, cu media generală 9.62.

– Felicitări! Nu ai cochetat cu alte sporturi?

– Ba da, cu fotbalul și cu artele marțiale. Am ales însă înotul fiindcă aveam un potențial superior.

– Reamintește, te rog, cititorilor probele în care ai izbutit rezultatele.

– Am reușit cinci clasări pe locul 1, la 50 m fluture, 50 m liber, 100 m liber, 200 m mixt și ștafeta 4x100 m liber și trei locuri 2, la 100 m spate, 200 m spate respectiv ștafeta 4x100 m mixt. Aș adăuga că până în prezent, am urcat valoric pe măsura desfășurării concursurilor.

– Ce îți dorești de la viitor? Cu ce te-ai mulțumi?

– Planurile mele vizează obținerea categoriei I de clasificare la 50 m și 100 m liber. Actualmente mă încadrez în categoria a II-a. Voi încerca să îmi îmbunătățesc timpul la 100 m liber, coborându-l sub un minut.

– La ce întreceri ai mai triumfat?

– M-am impus la Cupa Speranțelor de la Baia Mare și la Poliatlonul de la Bacău, proba de individual compus. De asemenea, sunt mândru că la Cupa Banatului sunt coleg, printre alții, cu Cosmin Cuciurean (24 de ani) în echipa Aradului.

ADRIAN HĂRȚĂU
Foto: V. MUSCA

Pulsul zilei la FC UTA

„PISTA" MICULESCU NU A FOST ABANDONATĂ

După șapte zile de concediu petrecute împreună cu familia în Croația, președintele F.C. UTA, Marin Lupaș, a revenit „pe baricade", conducând ieri dimineață obișnuita ședință săptămânală de planificare a muncii în cadrul clubului. După o discuție cu antrenorul Ionuț Popa, președintele grupării fanion a Aradului s-a hotărât să nu renunțe la gândul aducerii la UTA a atacantului lui A.S. Poli, Miculescu. **„Jucătorul a invocat unele probleme personale, dar e ceva dubios la mijloc. I-am dat timp de gândire până la sfârșitul săptămânii, când sperăm să batem palma cu A.S. Poli. Dacă - totuși - nu ne vom înțelege cu Miculescu, trebuie găsită rapid o altă variantă pentru atac, plecarea lui Ianu în Italia lăsând un gol și mai mare decât cel existent în linia ofensivă"** - ne-a declarat dl. Lupaș.

Într-adevăr, Sebastian Hutan, Răzvan Fritea și Cristian Ianu, prin plecările lor pe data de 1 august pentru un stagiu de pregătire la clubul italian Atalanta Bergamo, vor lăsa descoperite unele posturi, tehnicianului Popa revenindu-i dificila sarcină să formeze o echipă competitivă fără cei trei internaționali. Calițoiu este pregătit să devină cel de-al treilea portar din lotul mare, dar va fi convocat pentru jocurile oficiale numai în cazurile nedorite în care titularii Mârne și Bolcaș ar fi indisponibili.

În altă ordine de idei, să spunem că în această dimineață, de la orele 11,00, pe stadionul UTA (în cazul vremii nefavorabile se va găsi alt teren), „textiliștii" vor susține un meci de pregătire în compania divizionarei C timișorene, A.S. Politehnica.

CĂLIN MNERIE

Noi performanțe la Jocurile Francofoniei

Atleta română Cristina Nicolau a cucerit, duminică, medalia de aur în proba de triplu salt, cu o performanță de 14,62 metri, în cadrul Jocurilor Francofoniei, care se dispută la Ottawa, informează AFP.

În cadrul aceleiași probe, Adelina Gavrilă a obținut medalia de bronz, cu o săritură de 13,91 metri. În proba masculină de aruncarea discului, românul Ionel Oprea s-a clasat pe locul trei, cu o performanță de 63,64 metri. Primele două locuri au fost ocupate de canadianul Jason Tunks (65,10 m) și lituanianul Virgiljus Alekna (64,35 m).

Reprezentativa feminină de baschet a României s-a calificat în finala Jocurilor Francofoniei, învingînd, în semifinale, cu scorul de 69-68 după prelungiri, selecționata Lituaniei. În finala competiției România va întîlni echipa Poloniei, care a învins, cu scorul de 59-56, formația Sloveniei.

Deși Sindicatul are stadion propriu

CUPA IMAR S-A DISPUTAT PE ALT TEREN

Sincer, am rămas neplăcut surprinși aflând că „Sindicatul Liber" din IMAR și-a disputat campionatul de fotbal pe terenul CSȘ Gloria, în condițiile în care fabrica de mobilă are un teren propriu în cartierul Grădiște. Firesc, l-am abordat pe Virgil Culda - președintele Sindicatului Liber, cu întrebarea: **De ce nu pe terenul CPL?**

Și iată ce am aflat: **„La data începerii competiției, 25 iunie a. c., la terenul CPL apa era debranșată de la rețea, datorită neplății facturilor de către S. C. Foresta, administratoarea bazei sportive. Întrucât noi, cei de la Sindicatul Liber, ne respectăm membrii de sindicat, am decis mutarea turneului pe terenul CSȘ Gloria, contra unei sume de două milioane de lei. Mai bine am fi folosit acești bani ca premiere. Îmi pun întrebarea, oare membrii Sindicatului Liber din S. C IMAR S. A. nu pot să folosească baza sportivă a societății, așa cum o folosesc alții, prin S. C. Foresta SRL, în interese personale?"** - ne-a declarat dl. Culda.

Acuzele la adresa d-lui Sorin Popovici, administratorul S. C. Foresta, se înmulțesc. Cineva ar trebui să îi pună câteva întrebări, cum ar fi, spre exemplu: unde și cine a luat banii pentru transferurile unui Mârne, Csipkar, Vizitiu, Șule și alții?

Rămânem pe „fir" pentru a vedea ce și cum.

DANIEL SCRIDON

Mini-Fotbal

CAMPIONATUL DE LA GALȘA A FOST CÂȘTIGAT DE ARĂDENI

Campionatul de mini-fotbal de la Galșa, la care au participat 12 echipe, s-a încheiat cu desemnarea campioanei. După ce „AMICII" din Galșa s-au impus cu 2-0 în finala mică cu „CICLON" din Șiria a urmat actul final al campionatului care a adus față în față echipele „ALFA" Arad și „ABATOR GAIA" din Mâsca. Au câștigat arădenii cu scorul de 3-1, devenind astfel campionii competiției și intrând totodată în posesia premiului în valoare de 2.500.000 lei. locul II a fost premiat cu 1.500.000 lei, III cu 800.000 lei, iar jucătorii echipei de pe locul IV s-au ales cu o ladă de bere! Premierea a fost făcută de **Ioan Dorin Gurban**, primarul comunei Șiria, care a înmânat și premiile speciale pentru cel mai bun jucător al competiției (Gheorghe Dorin de la „ALFA"), cel mai bun portar (Gheorghe Huzdup de la „AMICII") și cel mai tânăr tehnic jucător (Florin Rus, de la „STRUMPH BALON" Șiria).

FLORIN TRUȚ

PRONOSPORT 21 iulie 2001

Rezultate:

I Pobeda Prilep - Chemel Blsany 0-1	2
II F.C. Synot Mesto - Rennes 4-2	1
III Dinamo Minsk - VFL Wolfsburg 0-0	X
IV Tatabanya - Brescia 1-1	X
V Gent - Werder Bremen 0-1	2
VI München 1860 - RKC Waalwijk 3-1	1
VII Aston Villa - Slaven Belupo 2-0	1
VIII Aik Stokholm - Troyes 1-2	2
IX Paris S.G. - Tavaria Simferopol 4-0	1
X Heerenveen - F.C. Basel 2-3	2
XI Lausanne Sports - Publikum Celje 0-0	X
XII Newcastle - Lokeren (Pauză) 0-0	X
XIII Newcastle - Lokeren (Final) 1-0	1

Fond de câștiguri: 61.933.887 lei

Motociclism viteză

ARĂDENII, DE ȘAPTE ORI PE PODIUM

Duminică, pe Aeroportul Internațional Arad, în cadrul etapei a IV-a a Campionatului Național de Motociclism Viteză, a participat un număr de 56 sportivi de la 10 cluburi din țară și 3 sportivi maghiari.

Clubul Las Vegas din Arad a fost reprezentat de 8 sportivi deoarece clasa de ataș nu s-a desfășurat din motive tehnice.

Rezultatele obținute de motoclubul arădean sunt următoarele:

2 locuri I - jun. III și jun. II - Mureșan Robert Andrei

1 loc II 125 cc - Holschwandner Cornel

4 locuri III - jun. III - Mureșan Izabela (singura fată care participă la clasele de copii), jun. III - Mureșan Robert Andrei (internațional), 125 cc - Pop Claudiu, Super Sport - Pascota Ionel

Clasamentul general arată astfel:

Jun. III Locul I Mureșan Robert Andrei (Las Vegas Racing Team Arad), II Vrăjitoru Mircea (IMG București), III Mureșan Aneliese Izabela (Las Vegas Racing Team Arad); **jun. II** locul I Mureșan Robert Andrei (Las Vegas Racing Team Arad), II Pentek Laszlo (Rozsdas Team Oradea), III Csorgo Martin (Lupo Racing Timișoara).

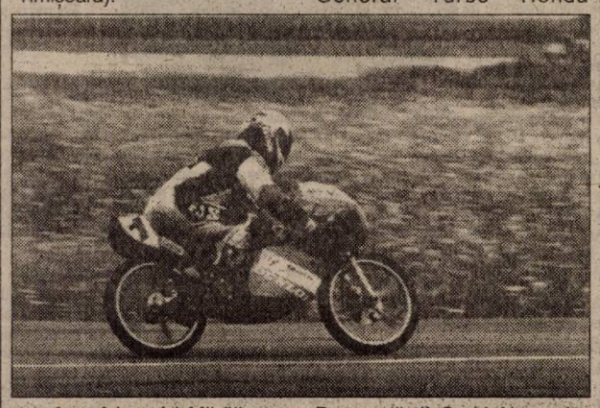

Jun. I Locul I Mihăilescu Remus (Steaua General Turbo Honda București), II David Constantin (Yamaha Racing Team București), III Csorgo Martin (Lupo Racing Timișoara).

50 Sport Fete Locul I Panca Otilia (Steaua General Turbo Honda București), II Marcu Andreea (Steaua General Turbo Honda București), III Olariu Roxana (Steaua General Turbo Honda București).

50 Sport Băieți Locul I Mihăilescu Remus (Steaua General Turbo Honda București), II Godri Alexandru Tiberiu (Alex Racing București), III Cacoveanu Bogdan (Alex Racing București).

125 cc Locul I Pakai Gyorgy (Steaua General Turbo Honda București), II Holschwandner Cornel (Las Vegas Racing Team Arad), III Pop Claudiu (Las Vegas Racing Team Arad).

250 cc Locul I Pakai Gyorgy (Steaua General Turbo Honda București), II Popovici Lucian (Lupo Racing Timișoara), III Paraschiv Gheorghe (Poliția Rutieră din România).

Super Sport Locul I Pop Florian (Steaua General Turbo Honda București), II Popovici Lucian (Lupo Racing Timișoara), III Pascota Ionel (Las Vegas Racing Team Arad).

Super Bike Locul I Gagy Peter (Steaua General Turbo Honda București), II Vrăjitoru Octavian (IMG București), III Geanta Sorin (Dual Tour București).

Super Moto Locul I Popovici Lucian (Lupo Racing Timișoara), II Aster Iustinian (Lupo Racing Timișoara), III Radu George Răzvan (Alex Racing București).

Sportivii maghiari au ocupat locurile I și II la clasa jun. III, locul III fiind ocupat de Mureșan Robert Andrei (Las Vegas Racing Team Arad). La celelalte clase la care au participat, sportivii maghiari nu au ocupat locuri pe podium.

RADU VĂCĂRESCU

DRUMUL ȘIȘTAROVĂȚ-LABASINȚ: JUDEȚEAN - PE HARTĂ, FORESTIER ÎN REALITATE

În „Harta fizică, economică și administrativă a județului Arad", tipărită în anul 1980, drumul dintre Șiștarovăț și Labasinț este dat drept unul județean și înregistrat cu numărul 609 A.

Orientându-te după hartă, îți închipui că distanța de 8-10 kilometri dintre localități o parcurgi în câteva minute. Asta chiar cu gropile și cârpelile de rigoare pe care le găsești pe toate DRUMURILE (inclusiv) JUDEȚENE.

Când colo, iaca pozna! Distanța respectivă se parcurge în mai bine de o jumătate de oră! De ce? Simplu: DRUMUL JUDEȚEAN 609A este, de fapt, un drum forestier cu noroaie, gropi imense, făcute de tractoare și mașini grele. Iar asta de când e lumea: drum de pământ și atât!

După cum ne informau autoritățile locale, toată tărășenia s-a petrecut prin anii '74-'75. Atunci au venit niște ingineri de la drumuri județene, au făcut măsurători, au amplasat bornele kilometrice și... au plecat. Pe hărțile apărute ulterior (cum este și cea la care am făcut referire la începutul articolului) drumul forestier apare drept unul județean, fără a se fi turnat pe el nici măcar un metru de asfalt!

În felul acesta, lună de lună, zeci și zeci de șoferi rămân împotmoliți prin pădure sau se trezesc că nu pot urca pantele abrupte de la Labasinț, derapând pe dolma de pământ erodată de torente.

Din datele pe care le dețin edilii comunei, timișorenii au turnat asfalt până la „granița" cu județul Arad. Dacă și onor Consiliul Județean ar face același lucru, nu numai că realitatea din teren ar corespunde cu aceea de pe hartă, dar DJ 609A ar deveni unul circulat, deoarece s-ar scurta cu 40 de kilometri legătura cu județul Timiș prin acea parte a locului.

Numai că, după spusele acelorași autorități locale, dl. Falcă (responsabil și cu investițiile la județ) n-a catadicsit nici măcar o dată să treacă pe drumul județean 609A. Or, dacă nu a trecut, măcar niște bani să fi propus Consiliului Județean să aloce.

Dar asta nu s-a întâmplat, iar dacă „vicele" Falcă va continua aceeași politică de distribuire a banilor, atunci nici nu se va întâmpla în următorii trei ani. Pentru că nici primarul, nici viceprimarul comunei Șiștarovăț nu sunt membri ai democratului partid al lui musiu' Ghiță. Iar dacă nu sunt, nici nu vor primi vreun sfanț - după cum bine știe toată lumea.

N. OPREAN

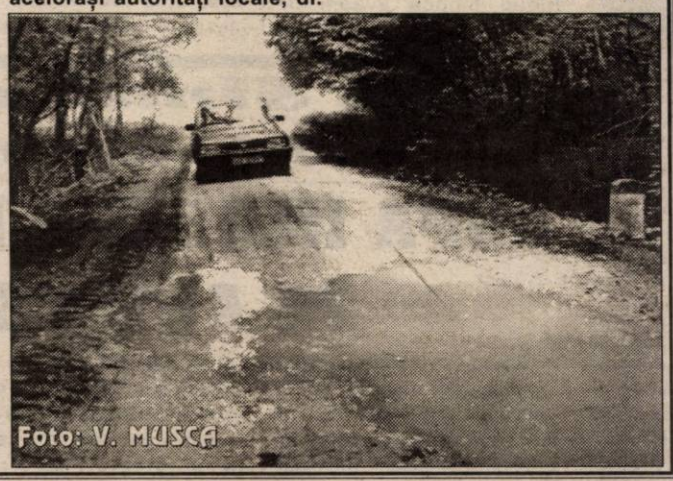
Foto: V. MUSCA

După primul semestru al acestui an

POMPIERII... LA MOMENTUL ADEVĂRULUI

CONTROALE PENTRU PREVENIREA ÎNCENDIILOR

La Inspectoratul Județean de Poliție Arad a avut loc, o conferință de presă având ca temă situația operativă a Unității de pompieri Arad, pe primul semestru al acestui an. La această întâlnire au participat reprezentanți ai Grupului de pompieri „Vasile Goldiș" și ai poliției.

INSPECȚII ȘI CONTROALE

Comform planificării anuale a principalelor activități pentru prevenirea incendiilor, Grupul de pompieri „Vasile Goldiș" a efectuat 200 de inspecții și controale la un număr de 302 agenți economici, 34 de instituții și 28 de localități. Pe timpul acestora s-au constatat 1062 de deficiențe (89 cauze potențiale de incendiu și 918 alte nereguli), din care 459 au fost soluționate pe timpul controalelor. Tot în această perioadă, au fost soluționate 22 de sesizări și reclamații ale cetățenilor. Un volum mare de muncă a fost depus pentru activitățile de autorizare pentru prevenirea și stingerea incendiilor. În acest sens, au fost eliberate 39 de avize, 13 autorizații, 315 puncte de vedere pentru prevenirea incendiilor și planuri de intervenție.

MAI PUȚINE INCENDII...

În primul semestru al acestui an, unitatea a fost solicitată pentru 112 intervenții (101 de incendii, 10 intervenții ale serviciului de descarcerare și una pentru scoaterea apei din subsolul unei clădiri), acestea fiind mai puține cu 30 decât în același semestru al anului trecut. Pagubele produse au fost în valoare de 286. 200. 000 de milioane de lei, iar bunurile salvate au fost în valoare de 1. 430.000.000 lei. De menționat este faptul că pe parcursul acestor intervenții nu s-au înregistrat victime.

CONCLUZII...

Referitor la activitățile efectuate, **dl. cpt. Lucian Câmpeanu-** purtător de cuvânt la Grupul de pompieri „Vasile Goldiș" ne-a declarat: **„Cu toate dificultățile existente legate de lipsa de efective la unele subunități (insuficientă dotare de mijloace de protecție, materiale și substanțe de stingere, locuri greu accesibile, lipsa surselor de apă în unele zone), am reușit prin profesionalism, spirit de sacrificiu și devotament, dovedite de către cadre și militari, să rezolvăm toate situațiile apărute în timpul misiunilor."**

Acțiunile pompierilor vor continua cu activități de control la unitățile agricole care execută lucrări de recoltare, transport și depozitare a cerealelor, executarea cursurilor de atestare pe linia apărării împotriva incendiilor, reluarea acțiunilor de control privind modul de întreținere a hidranților stradali de incendiu din municipiul Arad, finalizarea protocolului și a procedurii de lucru cu Camera de Comerț și Industrie a județului Arad, în vederea realizării biroului unic, popularizarea activităților specifice zilei de 13 septembrie ce se vor desfășura la nivelul unității și a măsurilor de prevenire și stingere a incendiilor, specifice sezonului toamnă- iarnă.

NADIA BODRAN

ELVIRA Arad

Celebra prezicătoare și tămăduitoare

Venită de peste hotare cunoscută în toată țara, mare făcătoare de minuni care a deținut rezultate adevărate în toate necazurile omului venită de la Ierusalim cu noi leacuri de vindecări ale bolilor de cap și de trup, vindecă beția, leculește boli care nu pot fi tratate de medici, cu Apa Iordanului de la Mormântul Sfânt cu plante și ierburi sfinte.

- Aduce prin puterea incomparabilă pe care o are liniște în casele dvs.
- Face ca afacerile în care sunteți implicați să aibe un demers profitabil.
- Scoate argintul viu, alungă blestemele făcute de persoane rău intenționate bazate numai pe sentimente de răzbunare.

REZULTATELE SUNT GARANTATE!

Este atestată de doctori psihologi cât și de marii maeștri ai spiritismului din Rusia și India.

Mă numesc Ivan, sunt din Salonta, am o situație foarte bună. Am fost despărțit șase ani de soție și de cei doi copii. Ajungând la această doamnă mi-a redat viața dinainte - m-am împăcat cu soția, m-am mutat înapoi la familie. Aduc mii de mulțumiri doamnei Elvira.

Prin intermediul presei am apelat la minunata doamnă Elvira, care prin puterile sale și cu „medicina" sufletului pe care o folosește mi-a spus că am argint viu. Am crezut că este ultima mea secundă din viață la auzul celor spuse de dânsa, dar m-a încurajat și după o perioadă foarte scurtă am devenit omul optimist care să biruiască răul cu binele. Eu vă mulțumesc din suflet pentru tot ce ați făcut și ce faceți în continuare pentru sufletele care de cele mai multe ori cad pradă nevinovate unor oameni fără inimă sau dacă o au este de piatră.

Mă numesc Liviu, din Oradea. Am avut mai multe firme, dar am ajuns în pragul falimentului. Am auzit de d-na Elvira de la un coleg. Ajungând la aceasta, îi aduc mii de mulțumiri, pentru că de la prima ședință mi-a adus spor și prosperitate și îmi merge bine. Relații la **telefon 093.769.216, 252351.**

Sunt Silvia din Lipova, mii de mulțumiri d-nei Elvira, care mi-a lecuit soțul de beție și gelozie. Prin harul ei și cu plantele ei descântate. **Telefon 093769216, 252351.**

RAMONA, din Sântana , am 38 de ani, necăsătorită, am o situație foarte bună. Din câți prieteni am cunoscut nu dura mai mult prietenia mea decât 7 zile. Atunci m-am hotărât să merg la această doamnă Elvira, la prima ședință mi-a dezlegat cununiile, acum sunt căsătorită și foarte fericită. Îi aduc mii de mulțumiri doamnei Elvira și care vreți să o contactați, sunați la telefoanele **093.769.216, 252.351.**

Sunt Vasile din Curtici și îmi fac viața publică la ziar în speranța că voi ajuta și alte persoane care au probleme și să le rezolve; de la vârsta de 16 ani mă lupt cu boala epilepsie. Am apelat și eu la această doamnă cu disperare și iluzii. De la prima ședință doamna Elvira, cu puteri paranormale și cu harul magiei albe m-a vindecat și mă simt foarte bine și îi aduc mii de mulțumiri, spor la treabă și putere de muncă. **Telefon: 252.351, 093.769.216.**

Mă numesc Luminița Nistor din Orăștie, sunt o femeie simplă, modestă și mă număr printre miile de oameni pe care necazul și nenorocirea nu i-a ocolit. Am umblat pe la ușile spitalelor să-mi caut sănătatea dar fără nici un rezultat. Întâmplările nedorite îi conduc pe oameni să spere, să creadă că totuși mai există o cale de ieșire - așa a fost. Telefon 093769216.

Fiind desemnată tămăduitoarea mileniului, are un har deosebit lăsat de Dumnezeu - lucrând cu magie albă, rugăciuni și descântece, are o mare putere de vindecare de la prima ședință.

(5927289)

EST MĂSURA ECONOMIEI TALE

TRANS CONSTRUCT

VINDE DIN STOC ȘI PREIA COMENZI

ȚIGLE CERAMICE

IMPORT UNGARIA

CAL. I – tip JAMINA

KERINGO CSARDAS | **TANGO POLKA**

- VATĂ MINERALĂ
- FOLIE PENTRU ACOPERIȘ

ARAD, CALEA RADNEI (SPRE DEVA) NR. 262

TELEFON: 057-25.22.58.

(1834552)

Noi va oferim-Dumneavoastra alegeti

O vacanta de vis

Sejururi de neuitat :
-CROATIA
-CIPRU
-GECIA
-SPANIA
-TURCIA

Destinatii exotice:
-REPUBLICA DOMINICANA
-INSULELE CANARE
-SEYCHELLES
-TAILANDA
-MALTA

-MAREA NEAGRA–NICIUNDE NU E CA ACASA !

BILETE DE AVION in toate destinatiile,cu toate companiile, la cele mai avantajoase preturi

BILETE LA CIRCUITUL de *FORMULA 1* din Ungaria

Business Jet România

Arad,Bv.Revolutiei 66
TEL :284.010;282466

(2059560)

S.C. PREFIN EST EUROPE S.R.L.

STR. 6 VÂNATORI, NR. 36/A- ARAD

Angajează

CONTROLOR TEHNIC DE CALITATE PENTRU FIRMELE COLABORATOARE DIN AFARA ORAȘULUI ȘI JUDEȚULUI

Condiții:

- Experiență în domeniul confecții îmbrăcăminte
- Vârsta maximă - 30 ani
- Disponibilitate la program prelungit de lucru

PERSONAL CU EXPERIENȚĂ LA CUSUT CONFECȚII

Cei interesați se vor prezenta la sediul societății începând cu data apariției anunțului în ziar.

Salarizarea va fi atractivă, conform experienței de lucru.

ACȚIONARII MAJORITARI ai S.C. „ASTRA Vagoane Călători" S.A. Arad

CONVOACĂ

Adunarea Generală Extraordinară a Acționarilor societății la data de 30.07.2001 pentru toți acționarii cuprinși în registrul acționarilor la data de 03.07.2001, Ordinea de zi a adunării fiind următoarea:

1. **Aprobarea Contractului de Administrare;**
2. **Diverse**

Adunarea va avea loc la sediul societății la ora 11,00.

Informații privind problemele cuprinse în Ordinea de zi se pot afla la sediul societății începând cu data de 25.07.2001 sau la telefon 233651, int. 2205.

În situația neîntrunirii cvorumului necesar deliberărilor, adunarea se reconvoacă pentru data de 31.07.2001, în același loc și la aceeași oră.

(5927290)

Societatea ADEVĂRUL S.R.L.

VINDE HÂRTIE pentru împachetat la prețul de

5.000 lei/kg

Informatii la telefon 280.904

S.C. IATSA S.A. ARAD

Str. Ștefan cel Mare 2-4, telefon 287.366 sau 950

Singurul dealer autorizat al S.C. AUTOMOBILE DACIA S.A.

PROGRAM ZILNIC 8,00-17,00

AUTOTURISMELE DIN GAMA DAEWOO

VĂ ANUNȚĂM CĂ PUTEȚI ACHIZIȚIONA ÎN *LEASING* SAU *CASH*

(2059135)

VINDE o gamă variată de piese auto la preț de producător.

EFECTUEAZĂ inspecții tehnice periodice.

(2059570)

EAP Exclusiv — EXCLUSIV AL - PLAST SRL ARAD PRODUCE SI MONTEAZĂ

UȘI SI FERESTRE DIN PVC ȘI ALUMINIU cu geam TERMOPAN, PANEL sau MDF

ARAD, Str. Pădurii 91 A, Tel: 210280

CONSTRUCTION HOUSE S.R.L. Arad

VINDE EN-GROS ȘI EN-DETAIL ÎN DIFERITE VARIANTE ȘI TERMENE DE PLATĂ:

☞ ***MOBILIER BAIE IMPORT ȘI OBIECTE SANITARE***

☞ ***Uși, ferestre, pal, placaj, dușumele, lambriuri cât și toată gama de MATERIALE DE CONSTRUCȚII prin depozitele din***

ARAD, Str. Pădurii nr.49 și 91/A Tel: 254457 și 214633

(2059709)

VÂNZĂRI APARTAMENTE O CAMERĂ

Vând garsonieră Bușteni, 8.000 DM. Telefon 270856 sau 253364. (19112)

Vând urgent garsonieră, Miorița, 7.900 DM, negociabil, total îmbunătățită. Telefon 279718, 094.542.931. (19065)

Vând garsonieră central, etaj 4/4, confort II. Telefon 094.568.858. (18657)

Vând garsonieră (cameră, hol, baie duș), Vlaicu, 4.800 DM. Telefon 228853. (18925)

Vând apartament una cameră + dependințe la casă, 48 mp, în Pârneava. Telefon 250988, seara. (18793)

Vând garsonieră Banu Mărăcine, mobilată, confort deosebit, preț 6.800 $ (negociabil). Telefon 057-464420, 091 437 349. (19042)

Vând apartament una cameră, la casă, cu front stradal, zona UTA. Telefon 282279. (19040)

Vând urgent garsonieră cf. I, Confecții, preț 6.800 DM, negociabil. Telefon 272443. (19081)

VÂNZĂRI APARTAMENTE DOUĂ CAMERE

Vând apartament 2 camere, decomandate, îmbunătățiri, parter, str. Abrud bl. 163. Telefon 216029. (19210)

Vând 2 camere Vlaicu-Fortuna, 10.000 DM. Telefon 253364. (19112)

Vând apartament 2 camere, str. Andrei Mureșanu, 28.000 DM. Telefon 094.557.916. (19046)

Vând apartament 2 camere, Vlaicu; negociabil. Telefon 244342. (18952)

Vând apartament 2 camere etaj I, ultracentral, garaj și un apartament 4 camere lângă BILLA, etaj 4/7 cu 2 garaje. Telefon 057 - 267793. (18971)

Vând apartament 2 camere, cf. I, semidecomandat, în Grădiște, îmbunătățit, contorizat, ne/parțial mobilat, cu/fără garaj. Telefon 237277. (18789)

Vând apartament 2 camere central, parter, decomandate. Telefon 221260 după ora 16, 096.451.030. (18656)

Vând urgent apartament 2 camere, central, B-dul Iuliu Maniu nr. 52, 10.500 DM. Telefon 228853. (18925)

Vând apartament 2 camere, Vlaicu. Informații telefon 270947, marțea, miercurea și joia, între orele 17-19, când poate fi și văzut, preț informativ 11.000 DM, negociabil. (19051)

Vând apartament 2 camere, semidecomandat, fără îmbunătățiri, parter, în spate la BCR, 20.000 DM, negociabil. Telefon 092.274.848. (19062)

Vând apartament 2 camere decomandat, 2 balcoane, centru, str. Andrei Mureșanu, 26.000 DM. Telefon 213113. (17899)

Vând apartament 2 camere decomandat, hol mare pătrat, Vlaicu. Telefon 213113, 094.559.201. (17899)

Vând avantajos apartament 2 camere, dependințe, în casă, curte, Mețianu. Telefon 223162, 094.296.821. (18864)

Vând 2 apartament 2 camere, central, mobilate, preț avantajos, rog persoane serioase. Telefon 252512. (18629)

Vând apartament 2 camere, semidecomandat, cf. I, et. II, gresie, parchet, faianță, bloc nou, zona Fortuna, preț 23.000 DM, negociabil. Telefon 229179, 094 648 789. (19071)

Vând apartamente, case, vile, terenuri, intra și extravilane. Telefon 250396, 092 361 094. (19094)

Vând apartament ultracentral, 2 camere (100 mp), parter înalt, cumpărat cu L.112. Telefon 282979. (19104)

Vând apartament 2 camere, Micălaca, 105, et. 4, 15.500 DM. Telefon 093 611 941. (19131)

Vând urgent apartament 2 camere, parter, 33 mp, central, zona Intim, 11.400 DM. Telefon 279718, 094 542 931. (19136)

VÂNZĂRI APARTAMENTE TREI CAMERE

Vând apartament 3 camere + dependințe, 80 mp, str. Eminescu, în curte, 22.000 DM. Telefon 281819, 092 967 638.

Vând 3 camere, zona 300, îmbunătățiri, et. I, 24.500 DM. Telefon 270856. (19112)

Vând 3 camere, ultracentral, îmbunătățiri, et. I, 38.000 DM. Telefon 270856. (18576)

Vând apartament 3 camere Micălaca 300. Telefon 259188, 092.358.171; 092476.108.

Vând apartament 3 camere, semidecomandat, et. II. Telefon 264695. (17278)

Vând apartament 3 camere, cartier Alfa, decomandat, preț 15.000 DM, et. II, 2 balcoane. Telefon 258033. (18828)

Vând apartament 3 camere, dependințe, et. 3/4, zona Mucius Scaevola. Telefon 279726. (18601)

Vând apartament 3 camere, decomandate, Vlaicu. Telefon 237119; 093.074.995. (18527)

Vând apartament 3 camere, garaj, 21.000 DM. Telefon 273661. (18927)

Vând apartament central, 3 camere, 200 mp, preț negociabil. Telefon 253132, 094 578 744. (19110)

Vând apartament 3 camere, zona Polivalentă, et. X. Telefon 094 537 059. (19115)

Vând apartament 3 camere, Vlaicu, „Z"-uri, et. 4 (Piața Agro), 19.000 DM. Telefon 236021, 092 606 527. (19131)

Vând urgent apartament 3 camere, complet nou sau accept variante, situat Fortuna bl. B21, 3 balcoane, 2 băi, preț informativ 32.000 DM. Telefon 282170, orele 17-30-22. (19137)

VÂNZĂRI APARTAMENTE PATRU CAMERE

Vând apartament 4 camere, îmbunătățiri, etaj III, zona 500. Telefon 279675; 094.777.083; 094.621.954.

VÂNZĂRI CASE

Vând cabană Insula Mureș. Telefon 092 281 517. (19074)

Vând casă (vacanță) în localitatea MONEASA (Rănușa nr. 120). Telefon 25 familia Brad, Ignești sau Arad 282146. (19102)

Vând casă vacanță Cladova, teren 2700 mp. Telefon 253366, 093.599.169. (17601)

Vând casă cu carmangerie. Telefon 276102.

Vând casă 3 camere, îmbunătățită, încălzire centrală cu gaz, canalizare, curte amenajată, anexe, grădină, suprafață totală 700 mp. Telefon 243212. (18768)

Vând casă deosebită în Podgoria Aradului, zonă turistică, aer ozonat, loc liniștit, posibilități 2 familii, grădină, teren arabil, vie. Telefon 285445. (18982)

Vând casă în Vladimirescu, str. Progresului, nr. 21, 3 camere, baie, bucătărie, toate utilitățile. Telefon 514676, după ora 14. (18688)

Vând casă mare toate utilitățile, teren 1000 mp, localitatea Zimandul Nou, nr. 44. (18849)

Vând vilă neterminată, teren 1500 mp Gai și casă centrală mare, str. Mărășești. Telefon 212351. (18938)

Vând casă în Curtici, 4 camere, bucătărie, baie, grădină 900 mp, poziție ultracentrală. Telefon 464876, 093 916 776. (18845)

Vând (schimb) casă la SÂNPAUL (8064 mp) intravilan. Telefon 277027. (19053)

Vând casă mică (1000 mp) cartierul Alfa. Informații telefon 214428. (19054)

Vând casă cu etaj, Grădiște, anexe, băi, grădină, garaj, etc, str. Cehov nr. 3, 60.000 DM, negociabil. Telefon 220364. (18781)

Vând casă 3 camere, grădină 18 ari, Șagu. Telefon 418070. (18720)

Vând casă în Cartierul Funcționarilor, 3 camere, tot confortul + hală pentru atelier sau alte activități. Telefon 095.500.790. (18819)

Vând casă, grădină mare, loc liniștit, în Vărșand, nr. 519. Telefon 522178. (7910316)

Vând casă cu trei apartamente, gaz, apă. Informatii telefon 090 012 965, str. Munteniei nr. 3A, Poltura, pret 35.000 DM. (189020)

Vând casă vacanță Baraţca, deosebită, grădină. Telefon 092 198 756, 092 198 756. (18980)

Vând casă mobilată, grădină mare, în Șeitin. Telefon 282790, 285835. (19070)

Vând casă 5 camere, grădină, 1.100 mp, gaz, telefon, cablu TV. Telefon 229039. (19078)

Vând casă 3 camere, în Grădiște, gaz, garaj, canalizare, convenabil. Informații telefon 095 908 932. (19123)

Vând casă, str. A. Șaguna, toate facilitățile. Telefon 282793, 094 623 459. (19120)

Vând casă pe str. Victoriei, preț negociabil 45.000 $. Telefon 256314, 094 121 964. (19134)

Vând casă, grădină 3000 mp, Cicir nr. 162. Telefon 216030. (19209)

VÂNZĂRI SPAȚII

Vând (închiriez) HALE producție/depozitare, cu utilități, 500, 1000, 2000 mp. Telefon 092.429.430. (17739)

Vând RESTAURANT „BISTRO" cu grădină de vară, în centru GHIOROC. Telefon 461121. (18704)

Vând avantajos spațiu comercial sau producție, 540 mp, parter bloc Șiria. Telefon 094.545.778. (18958)

Vând spațiu 400 mp Strand Neptun, toate dotările. Telefon 092 826 526. (19035)

VÂNZĂRI TERENURI

Vând pământ la centură Micălaca 1,5-3 ha, str. Lipovei nr. 4. Telefon 262996. (19097)

Vând 3200 mp teren intravilan, 100 m front la DN 7, în localitatea Radna - Lipova. Telefon 093.175.917. (18810)

Vând loc casă 820 mp, str. Clujului, nr. 201. Telefon 057 - 258098. (18858)

Vând teren intravilan scos din circuitul agricol, la preț rezonabil. Telefon 213113. (17640)

Vând loc de casă Curtici, preț 6.000 DM, negociabil. Telefon 229117 (după ora 20), 095 511 481. (19129)

VÂNZĂRI AUTO

Vând CIELO, culoare roșie, aer condiționat, alarmă, trapă, 47.000 km, an fabricație 1996, preț 9800 DM. Telefon 092.457.455.

Vând Opel Senator 2,8 automatic; autodubă Iveco 3,5 tone. Telefon 093.253.651. (19210)

Vând Dacia 1310, an fabricație 1993, stare impecabilă. Telefon 095.309.890. (19207)

Vând BMW 530i, fabricație 1989, avariat partea stângă, variante. Telefon 092 437 205.

Vând Opel Astra 1995, Ford Transit 1994. Telefon 094.557.714. (18615)

Vând Peugeot 205, 1992; Volskwagen Golf 3 - 1993. Telefon 092.251.555. (18616)

Vând TV 35 roți duble spate, tractor U 650, remorcă 7.5 tone înmatriculată și presă balotat în stare de funcționare. Telefon 095.698.580. (7253242)

Vând combină de porumb știuleți, marca Zmaj, cu depănușător, tocător și buncăr hidraulic. Telefon 093.089.315.

Vând camionetă TV, roți duble, înmatriculată recent, preț negociabil. Telefon 276488.

Vând Saviem 7 tone carosat, basculează, stare bună, plug 3 brațe țeavă și dezmembrez R 19 '91 avariat față. Telefon 093 991 127, 288748. (18664)

Vând motor tractor U650 și Fiat. Telefon 094 397 303 Lipova. (5927802)

Vând autoasistență TV, localitatea Horia nr. 50. Telefon 532011, 532176. (18912)

Vând combină Claas, masa 2,80 m, stare foarte bună, cu piese schimb. Telefon 095 596 616. (19031)

Vând ARO 244, motor Brașov, an 1993, două remorci. Telefon 243328 sau 229839. (18574)

Vând Ford Sierra 2,3 Diesel Combi. Telefon 277324, 094.182.412. (18630)

Vând urgent utilaje agricole din Germania, comuna Sântana, str. Zărandului, nr. 10. Telefon 462241, zilnic orele 20-22. (18609)

Vând autoutilitară Barkas carosată cu prelată nouă plus motor și cutie viteză noi, și foarte multe piese rezervă, toate la 2.500 DM. Telefon 276113 sau 094.600.331. (18834)

Vând microbuz Toyota Hi-Ace Diesel, 1987, 2400 cmc, 6 locuri + marfă, înmatriculat PF. Telefon 092.241.525 sau 280088. (18974)

Vând tractor U650, stare perfectă de funcționare, preț informativ 4.500 DM. Telefon 095 608 439, Lipova. (5927808)

Vând Dacia 1995, 2.450 DM. Telefon 221294. (19073)

Vând Dacia 1300, cu CIV, 650 DM, negociabil. Telefon 095 880 830. (19091)

Vând sau schimb cu Dacia, Ford Escort consum mic, an 89, 4 uși, 5 viteze, neînmatriculat. Telefon 095 880 830. (19091)

Vând Dacia 1310, an fabricație 1995. Telefon 095 843 855, 057-264086. (19087)

Vând Dacia, an 1989, stare bună, 2.100 DM. Telefon 219449, 095 527 275. (19105)

Vând Mercedes Benz 230 Break, capacitate cilindrică 2307, an 1979, servodirecție, trapă, geamuri electrice, înmatriculat 1997-1998-2000 pe dublă cetățenie, fahrzengbrief, stare de fucnționare, I.T.P. 2002, preț 1.900 DM, negociabil. Telefon 094 541 669 sau 095 191 836. (7910320)

Vând tractor U650, stare foarte bună. Informații sat Cil telefon 315135 sau 095 782 493. (7912159)

Vând camion + tractor U650 și Dacia Diesel. Telefon 095 628 676, Brazii. (7912158)

Vând Dacia 1310, fabricație 1987, stare foarte bună, preț 2.000 DM, negociabil. Informații Sebiș, telefn 094 787 137. (7912160)

Vând tractor U650, cu plug. Rădești nr. 78, telefon 095 309 378, familia Halic. (7912161)

Vând Audi A4/1996, înmatriculat, 21.300 DM. Telefon 282793, 094 623 459. (19120)

Vând Ford Sierra 2,0i, an 1988, cu portbagaj, preț 5.500 DM, negociabil. Telefon 095 368 776, 095 917 195. (19116)

Vând Ford Tranzit 2,5D, lung, înalt, recent înmatriculat. Telefon 092 349 303. (19144)

Vând Ford Tranzit 2,5TD, servo, airbag. Telefon 093 413 115. (19144)

Vând Dacia 1310 TLX, 1992, unic proprietar, preț 2.500 DM. Telefon 218042, 094 958 818. (19141)

Vând Dacia Break, 1999, bej metal, 16.000 km, preț 5.000 DM. Telefon 218042, 094 958 818. (19141)

VÂNZĂRI ELECTRO

Vând casă marcat fiscală, nouă, Spazio Uno Piu, preț foarte bun. Telefon 094 621 968. (18751)

Vând, la prețuri avantajoase MAȘINI SPĂLAT AUTOMATE, TV COLOR, COMBINE FRIGORIFICE, garanție. Telefon 275681. (18404)

Vând CASE MARCAT FISCALE și CÂNTARE ELECTRONICE, omologate. Telefon 282829; 272727. (f. 2059562)

Vând MAȘINI AUTOMATE SPĂLAT, TV COLOR, COMBINE FRIGORICE, CONGELATOARE, prețuri avantajoase, garanție, postgaranție. Telefon 278500. (18404)

Vând MAȘINI de SPĂLAT AUTOMATE, modele noi, prețuri foarte mici. OFERIM GARANȚIE! Telefon 259339; 094.706.321. (18497)

Vând FRIGIDERE, CONGELATOARE, COMBINE, LĂZI și VITRINE FRIGORIFICE din GERMANIA, cu garanție. Telefon 259339, 094.706.321. (18497)

Vând TELEVIZOR (telecomandă), teletext, stereo, diagonala 37-67 cm, prețuri convenabile. Telefon 259339; 094.706.321. (18497)

Vând TV COLOR, COMBINE FRIGORIFICE, CONGELATOARE, MAȘINI SPĂLAT AUTOMATE, prețuri avantajoase, garanție, postgaranție. Telefon 284000. (18404)

Vând TV color diagonala 37-67, frigidere, combine și lăzi frigorifice + congelatoare, mașini automate, cu garanție 3-12 luni. Telefon 274600 orele 9-19; 241355 orele 19.30-22. (17543)

Vindem: VITRINE frigorifice, CAMERE frigorifice, AGREGATE frigorifice, DULAPURI frigorifice, CONDENSATOARE, VAPORIZATOARE; garanție. Telefon 281384, orele 8-18. (17206)

Vând COMBINE FRIGORIFICE, CONGELATOARE, MAȘINI SPĂLAT AUTOMATE, TV COLOR, prețuri avantajoase, garanție, postgaranție. Telefon 259001. (18404)

Vindem COMPUTER 486 complet 1.600.000 lei. Telefon 280260, 092.262.434, orar: 10-18. (18836,37)

Vând TV LG diferite modele, noi, import Germania, preț interesant. Telefon 280260, 092.262.434, orar: 10-18. (18836,37)

Vând TELEVIZOARE second-hand, prețuri foarte avantajoase. Telefon 280260, 092.262.434, orar: 10-18. (18836,37)

Vând MONITOR VGA de 14-15-17-19-21. Telefon 280260, 092.262.434, orar: 10-18. (18836,37)

Vând PENTIUM I 133 MHz, 32 RAM, 1 GB, monitor, tastatură, mouse, stoc limitat, 250 DM, Telefon 280260, 092.262.434, orar: 10-18. (18836,37)

Vând imprimante Deskjet HP, 40 DM. Telefon 280260; 092.262.434,(18836,37)

Vindem imprimante A 3 cu ace IBM/Epson 160 CPS noi, 300 DM. Telefon 280260, orele 10-18; 092.262.434, (18836,37)

Vând televizoare color, diferite modele, telecomandă, stereo. Telefon 219365, 093 380 028. (18430)

Vând televizoare color, cu telecomandă, garanție, prețuri negociabile. Telefon 092 746 364. (18778)

Vând televizoare color diferite diagonale, telecomandă, teletext, garanție. Telefon 264004. (19000)

Vând vitrină frigorifică, stare bună, motor garanție, 8.000.000 lei. Telefon 092 294 842. (18517)

Vând congelator, ladă înghețată, vitrină frig, combină frig, dulap frigorific, garanție un an. Telefon 210613. (19108)

Vând computere, toate configurațiile: Pentium 133 MHz cu monitor color, la numai 3.800,000 lei; Pentium II 266 MHz 64RAM 4,2 GB HDD, preț 648 DM; monitoare 14" și 15". Telefon 275420 până la ora 17. (19121)

Vând mașini spălat automate, combine frigorifice, televizoare color, diferite modele, garanție. Telefon 251392. (19145)

Vând congelator pe verticală cu vitrină, agregate frig, instalație alarmă. Telefon 093.253.651. (19210)

VÂNZĂRI DIVERSE

Vând mașini de cusut electrice, biciclete și alte obiecte. Telefon 514687.

Vând ȚIGLĂ MARSILIA - portugheză, fabricație Sighișoara, 6.750 lei/buc; BLOC CERAMIC 290/240/140, 9.950 lei/buc; TERASIT MOZAIC; PRAF MARMORĂ; DEȘEU MARMORĂ. Se asigură transport! Telefon 057 - 531498; 093.129.182. (18217)

Vând OȚEL BETON OB 37 PC 52 diametru 6-8-10-12, 8.950 lei/kg; SÂRMĂ DE BALOTAT, 17.000 lei/kg. Telefon 057 - 531498, 093.129.182. (18217)

Vând PLASĂ GARD ZINCATĂ, toate dimensiunile, 19.000 lei/ kg, str. V. CONTA nr. 1, telefon 273862; str. VRABIEI nr. 4, telefon 289997. ORAR: luni-vineri 8-17, sâmbătă 8-13. (17210)

Vând BCA, blocuri ceramice, ȚIGLĂ 10 modele, UȘI, FERESTRE, PAL, placaj, PFL, bitum, carton asfaltat, cărămidă, teracote, plăci azbociment, etc; str. Pădurii, nr. 69. Telefon 211272. (18873)

Vând SÂRMĂ BALOTAT AGRICULTURĂ, 17000 lei /kg,CUIE; PLASĂ RABITZ; TABLĂ ZINCATĂ 0,4, electrozi sudură Ductil Buzău, SÂRMĂ NEAGRĂ și ZINCATĂ, SÂRMĂ GHIMPATĂ, str. Vasile Conta, nr. 1. Telefon 273862, 289997, 094.289.997. (17210)

Vând ROLETE PLASTIC import, ROLETE LEMN DE TEI și JALUZELE. Telefon 059-478503 sau 095 594 415. (18863)

Vindem puicuțe ROSSO, vârsta 15 săptămâni. Informații telefon 094.877.274; 095.394.276. (f. 2059699)

Vând 2 vaci cu 20 litri lapte, str. Steagului nr. 5. (18066)

Vând BOLȚARI, DIFERITE DIMENSIUNI, TERMOIZOLANȚI, foarte convenabil. Telefon 094 507 339, 275551. (18228)

Vând BETON și MORTAR. Asigur transportul. Telefon 094.855.838. (18487)

Vând NISIP, BALAST, PIATRĂ ALBĂ, PIATRĂ FUNDAȚIE, la domiciliul clientului. Telefon 095.615.810. (18627)

Vând MOBILIER MODERN, nou: bucătărie de la 5.000.000, bibliotecă de la 6.800.000; dormitoare de la 7.500.000, birouri de la 1.300.000. Telefon 256769; 092.239.242.

Vând LEMNE FOC tăiate, esență tare, domiciliu. Telefon 276488 Grădiște. (18716)

Vând garaj, Miron Costin/Penes Curcanul, 1.100 USD. Telefon 250132. (18698)

Vând colțare, canapele. Telefon 286069, 094 604 015. (18770)

Vând garaj autorizat, 6 Vânători și gheretă metalică pentru comerț. Telefon 094 206 599. (18744)

Vând aparate cafea Saeco. Telefon 094 206 599. (18743)

Vând parchet de fag, preț convenabil. Telefon 261410 și 094.557.847. (18888)

Vând mașină de rindeluit pe 4 fețe confecționat lambriuri și dușumele, etc. Telefon 211272, orele 8-17. (18873)

Vând Complex Zootehnic în localitatea Secusigiu, suprafața totală 8 ha, compus din: 5 grajduri, magazie cereale, abator autorizat, birouri, spațiu comercial, casă locuit, grădină. Telefon 095.917.195; 095.368.776. (18981)

Vând termoteci gaz, instant baie, ofer garanție 2 ani, inclus și instalare. Telefon 273122. (18998)

Vând vaci lapte peste 20 litri, Socodor. Telefon 095.608.418. (7910315)

Vând NISIP, BALAST, la domiciliu clientului. Telefon 257769. (19016)

Vând rolete plastic 250.000 lei/mp; rolete lemn 500.000 lei/mp; obloane mobile lemn 700.000 lei/mp. Telefon 090 - 481236. (18239)

Vând BOLȚARI TERMOIZOLANȚI zgură-beton, BORDURI, PAVELE, etc, cele mai mici prețuri. Telefon 095 634 885. (17638)

Vând boltari mici 30x20x15 și boltari mari 30x25x20, la preț convenabil. Telefon 250848, 250854. (18641)

Vând calorifere fontă, garanție totală, str. Petru Rareș nr. 98. Telefon 228398, 218198. (18856)

Vindem populației, pui vii de carne și ouă, pui vii Broiler de carne, la ferma nr. 16 Sam Sântoma, după Hanul de la Răscruce, prima șosea la stânga, orele 9-18. (19033)

Vând pui de carne, 450 gr/ 27.000 lei. Telefon 473047. (19024)

Vând lucernă vrac, aprox. 70 t, preț fix 3.000/ kg. Telefon 093 372 962. (19021)

Vând diferite utilaje: brutărie-patiserie, import Germania. Telefon 094.350.894; 069-561428. (19048)

Vând LEMNE FOC, NISIP, BALAST, la domiciliu. Telefon 214010. (19049)

Vând LEMNE FOC, NISIP, BALAST, la domiciliul clientului. Telefon 210771. (19053)

(Continuare în pagina 15)

(Urmare din pagina 14)

Vând LEMNE FOC, NISIP, BALAST, la domiciliul clientului. Telefon 245248. (19053)

Vând LEMNE FOC, NISIP, BALAST, la domiciliul clientului. Telefon 277027. (19053)

Vând NISIP, BALAST, la domiciliul clientului. Telefon 214428. (19054)

Vând urgent pulturi cu sticlă și mobilier comercial din melamină, vitrină frig tip Alco 2 ml, aparat înghețată un braț, conservator înghețată cu agregat nou, pe clormetil, expressou cafea IRUC cu 3 brațe, butelie dublă. Telefon 514233 sau 095 581 150. (17995)

Vindem plăci marmoră, mozaic, praf marmoră, rame blondel, cutii gaz, balast și nisip, cu transport la domiciliu, var pastă, mortar. Informații telefon 244803 și 274238, seara. (18177)

Vând CALORIFERE din FONTĂ, GEAMURI și UȘI apartament bloc. Telefon 265506.

Vând termoteci import, țevi cupru, fitinguri, combină frig, mobilier de tot felul, vitrină frig, furaje concentrate import, cântare. Informații telefon 285229, 214525. (18614)

Vând EUROBOLȚARI termoizolanți cu certificat calitate 300x250x200 6500 lei/buc, ; 1 mc-435.000 lei; 1 boltar-8 cărămizi. Telefon 281491; 092.381.750. (18592)

Vând 3 locuri de veci cu bordură și cruce, Cimitirul Micălaca. Informații str. Oituz, nr. 160, ap. 2 - Pârneava. (18998)

Vând masă 12 persoane + 6 scaune tapițate. Telefon 253986, orele 17-22. (18921)

Vând ușă de baie, mese, tabureți și corpuri suspendate de bucătărie. Telefon 233340. (19060)

Vând la preț simbolic talaj. Telefon 233340. (19060)

Vând țuică prune 50°, 50.000 lei/lt. Telefon 057-221468. (5927249)

Vând bibliotecă Lux 623, 8.000.000 lei, negociabil. Telefon 264023. (19076)

Vând pui Caniche pitic negru, deparazitați, vaccinați. Telefon 262797, 095 314 768. (19075)

Vând magneți, tălpi, centuri magnetice pentru tratamente și manual magie neagră. Telefon 252860, 095 531 761. (19089)

Vând 220 popi lemn, 1.000 țigle noi, 4 mc cărămidă Poroterm și normală. Telefon 092 570 867. (19088)

Vând NISIP și BALAST, la domiciliul clientului. Telefon 261946, 259556. (19096)

Vând 3 UȘI și 2 GEAMURI, noi. Telefon 285586. (19101)

Vând PĂLANCĂ USCATĂ, de tei. Telefon 285586. (19101)

Vând cățel Ciobănesc românesc mioritic. Telefon 092 842 370. (19098)

Vând porumb boabe, preț negociabil. Telefon 095 615 604. (19106)

Vând semănătoare de grâu SUP15, în stare bună și batoză de sfărâmat porumb, capacitate de lucru 1.000 kg boabe/ oră. Informații telefon 520200. (7910322)

Vând 3 locuri de veci Cimitirul UTA. Telefon 235830. (19119)

Vând 2 locuri de veci, Pomenirea-cruce, bordură, capace. Telefon 262730. (19117)

Vând mobilă bucătărie, cameră tineret, bibliotecă, colțar, fotolii, cuier hol, comodă TV, garnișe, congelator, candelabre, dulăpioare baie, mochete. Telefon 262730. (19117)

Vând RAFTURI-magazine și depozite, dimensiuni diferite, mese birou, tejghele. Telefon 093.253.651. 819210)

Vând cântar electronic, cântar semiautomat, candelabre porțelan, aplice porțelan. Telefon 093.253.651. (19210)

PUI de ȘIRIA! Vindem populației în limita stocului, la ferma din Șiria, vineri, 27 iulie, orele-14-18; sâmbătă 28 iulie, orele 7-15, PUI VII de CARNE de cca.0.800 kg. (19206)

CUMPĂRĂRI TERENURI, IMOBILIARE

Cumpăr apartament 1 cameră, centru, Vlaicu sau Miorița. Telefon 213113. (17640)

Cumpăr apartament 3 camere, decomandat, et. I-II, preferabil zona Miorița, preț rezonabil. Telefon 262730. (19117)

Cumpăr apartament 3 camere, Micălaca, ne(îmbunătățit), et. I-II, ofer 17-24.000 DM. Telefon 266112, 093 227 330. (19130)

Cumpăr pământ în localitatea Moroda. Informații telefon 232998. (19136)

CUMPĂRĂRI AUTO

Cumpăr brațe oscilante Raba (tendoane). Anunț valabil tot anul. Telefon 095 053 430. (18700)

CUMPĂRĂRI ELECTRO

Cumpăr frigidere modeste, ofer aproximativ 700.000 lei. Telefon 273965. (18795)

CUMPĂRĂRI DIVERSE

Cumpăr piei vită, oi și lână merinos. Telefon 214412 sau 092 281 517. (19074)

Cumpăr porci grași și vițe pentru sacrificare, Arad. Telefon 057-287723. (17983)

Cumpăr vaci, vițele, tauri. Telefon 288968 sau 092.941.123. (18066)

Cumpăr PORCI GRAȘI, peste 100 kg, localitatea Mâsca nr. 307, preț 38.000 lei/ kg. Telefon 057-531497, 094 774 649. (18995)

Cumpăr vaci bătrâne și juninci. Telefon 250866, 095 681 191. (18730)

Cumpăr porci peste 100 kg, 38.000 lei/kg, vaci peste 450 kg, 23.000 lei/kg, Arad, str. Câmpul Liniștii, nr. 1. Telefon 271200. (18824)

Cumpăr scândură din demolări (tavane, podele, etc), ofer 2.000.000 lei/mc sau la schimb cu scândură nouă. Telefon 094.608.032. (19008)

Cumpăr bovine pentru sacrificare. Telefon 274744, 095.624.006. (18979)

Cumpăr acțiuni Arbema, Lipomin, Haber, Banat-Crișana, Astoria. Telefon 093.124.053. (18932)

CERERI ȘI OFERTE DE SERVICII

Angajez BRUTARI cu experiență pentru patiserie. Telefon 286378.

SC „ANDROMEDA SERVICE" SRL angajează INSTALATORI, termice și sanitare. Telefon 093.340.082. (19195)

Angajez PERSONAL pentru SPĂLĂTORIE AUTO. Telefon 095 596 619. (19172)

Angajăm doi PAZNICI cu atribuții administrative. Telefon 057-287626. (19017)

SC NATURAL CONSERV angajează MUNCITORI calificați și necalificați (femei) pentru sezon. Telefon 288725. (18112)

Angajez urgent BARMAN, zona Grădiște. Telefon 272369. (19092)

MINI MOND angajează CONFECȚIONERE. Informații Calea Victoriei, Tipografia Gutemberg. telefon 256053. (19090)

SC TOP SECURITY angajează tineri dinamici, serioși, cu stagiul militar satisfăcut, domiciliați în ARAD, PECICA sau TURNU, pentru AGENȚI PAZĂ. Telefon 280228, 281410. (19086)

Angajăm AGENT COMERCIAL, oferim salar + bonus atractiv. Informații telefon 057-214554. (19082)

Angajez ȘOFER și MANIPULANȚI pentru servicii funerare. Telefon 094 690 121. (19099)

Angajăm ȘOFER pentru distribuție marfă. Telefon 247443, după ora 9. (19103)

ARCOOM ARAD, str. Clușca nr. 8, telefon 255889, angajează CONFECȚIONERI pentru mașini de cusut industriale. (19100)

SC LAS VEGAS SRL angajează FADROMIST cu experiență, vechime, salrizare bună. Telefon 094 700 080. 250268. (19113)

Angajez INSTALATOR, ZIDARI NECALIFICAȚI sau INSTALATOR pentru o lucrare. Telefon 095 606 702. (19110)

ZADE angajează CONFECȚIONERI CALIFICAȚI și TINERI NECALIFICAȚI, salar atractiv + bonuri de masă. Telefon 272668. (19126)

SC GEF FACILITIES SRL distribuitor cosmetice și alimente angajează AGENȚI COMERCIALI. Cerințe: 1) minim studii superioare; 2) vârsta maxim 35 ani; 3) permis conducere categoria B, C.V. la nr. telefon 057-270605. (19125)

ȘOFER B, C, E, cu viză, îmi ofer serviciile. Telefon 095 505 155. (19124)

SC MAGELLAN SRL TIMIȘOARA distribuitor materiale pentru amenajări interioare, angajează pentru Filiala Arad: GESTIONAR. Așteptăm CV la fax 056-284096. (19132)

MAGAZIN ALIMENTAR angajează VÂNZĂTOARE CALIFICATE, cu experiență, 20-45 ani, domiciliul Arad. Telefon 280876. (19140)

SOCIETATE COMERCIALĂ angajăm ZIDAR-FAIANȚOR. Telefon 232998, orele 8-10 și 20-22. (19135)

SIVI COMPANY angajează BARMANĂ-OSPĂTARĂ și GESTIONARĂ-VÂNZĂTOARE. Telefon 095 792 400. (19150)

PRESTĂRI SERVICII

AUTORIZAT METROLOGIC montez, sigilez CONTOARE APĂ APARTAMENT. Telefon 531373, după ora 18. (19079)

„SILDOR PROD" execută reparații FRIGORIFICE; comercializează și montează AER CONDIȚIONAT. Se acordă garanția lucrării. Transport gratuit! Telefon 057 - 270622. (c. 277)

Executăm INSTALAȚII de ÎNCĂLZIRE și SANITARE, asigurăm: PROIECTARE, GARANȚIE; asistență post garanție. Telefon 095.614.154. (16096)

CURSURI CALIFICARE, diplome internaționale: MASEUR, FOTOMODEL MANECHIN. Telefon 252860, 095 531 761. (17933)

Execut lucrări: PARCHETARE, RAȘCHETARE, PALUXARE, urgent, preț convenabil. Telefon 282370. (19055)

„DAMAR" repară mașini spălat automate, import, românești. Telefon 270518, 098 602 722. (19083)

EXECUT: zidării, tencuieli, faianțări, gresieri, acoperișuri, cofraje, betonări, rigips. Telefon 095 314 694. (19093)

RAȘCHETEZ, PALUXEZ, mașini profesionale cu aspirator. Telefon 250396, 271997, 092 361 094. (19095)

RENOVĂRI: zugrăveli, faianțări, instalații sanitare-electrice, parchetări, raschetări. Telefon 348037. (19107)

AUTOMATIC SERVICE repară: MAȘINI SPĂLAT AUTOMATE, domiciliu. Telefon 259146, 094 241 398. 819138)

Execut INSTALAȚII SANITARE, CONTORIZĂRI apartament, REPARAȚII diverse. Telefon 514859. (19142)

EXECUT: zidărie, tencuieli, gresieri, zugrăveli, fundații, șarpante, rigips, etc. Telefon 221367, 094 965 534. (19139)

DIVERSE

Mă numesc Lidia, sunt din Arad, transmit mii de mulțumiri doamnei

AURELIA ARDELEANCA.

La prima ședință cu Magie Albă mi-a vindecat durerile de cap și de trup. Sunt foarte mulțumită. Apelați cu încredere, telefon 255414, 093 924 535. (19128)

OFER VALUTĂ ÎMPRUMUT, garanții imobiliare. Telefon 092 166 307. (18724)

NATURAL CONSERV str. Bicaz 1-5, telefon 288725, achiziționează castraveți, fasole verde, pentru industrializare. Producă-torii ne pot contacta zilnic, iar joi îi așteptăm la discuții, la sediul firmei. (18659)

Ofer împrumut VALUTĂ, garanții imobiliare, în Arad. Telefon 093.080.388. (19056)

SC RADILURO SRL, unic distribuitor al grupului italian RADICI oferă: căptușeli, mătăsuri, materiale pentru echipament protecție, gamă variată de culori. Telefon 094 773 471. (18975)

La data de 9 august 2001, ora 12, se va vinde la licitație publică ap. 17, situat în Arad, str. Calea Aurel Vlaicu bl. X33, sc. A, proprietatea debitorilor Spînu Ovidiu și cons. Prețul de strigare este de 316.248.705 lei și licitația se va ține la JUDECĂTORIA ARAD, camera 55.

AF LASLĂU dorește să obțină acord/ autorizație de mediu pentru prelucrarea primară de material lemnos, din SEBIȘ, sat PRUNIȘOR nr. 225. Contestațiile se pot depune la Agenția de Protecția Mediului Arad, Bd. Dragalina nr. 16. (19114)

TURISM

OFERTĂ SPECIALĂ!

LITORAL: MONTENEGRO 20, 27 07 cu vagon dormit, 245-410 DM; CROAȚIA 335 DM; TUNISIA 189$, TURCIA, MALTA, ROMÂNIA. Transport zilnic GERMANIA, cu reduceri, FRANȚA, ITALIA, SUEDIA, BUDAPESTA aeroport. Adresa: MONTANA TOUR, Bd. Revoluției nr. 31, telefon 213220. (c.)

SCHIMBURI

Schimb casă compusă din 2 corpuri cu toate utilitățile, grădină, gaz, cu apartament zonă centrală + diferență. Telefon 251406, 094.620.023. (18822)

ÎNCHIRIERI

Ofer spre închiriere hală 500 mp, Arad și hală cu sediul 3.800 mp Chișineu Criș. Telefon 214412, 092 281 517. (19074)

Închiriez spațiu 60 mp pentru depozit sau producție pe str. Eminescu, la demisol. Telefon 095.633.489. (18548)

Închiriez spațiu str. Crișan, suprafața 90 mp. Informații telefon 094.907.469. (18635)

Ofer spre închiriere apartament mobilat. Telefon 210255. (18644)

Caut urgent să închiriez garsonieră sau apartament, ofer 100 - 200 DM. Telefon 210555. (18644)

Închiriez spațiu comercial curte + hală+2 camere cu ușă la stradă pe str. P. Rareș nr. 98. Telefon 228398, 094.261.683. (18856)

Închiriem cămin nefamiliști P+4, spațiu de producție și depozitare, mașină de șlefuit mozaic, autocamion 10 tone, cu șofer. Informații telefon 244803 și 274238, seara. (18177)

Ofer închiriere apartament două camere, lângă Teatru, occidental, 200 $. Telefon 281195. (17978)

Închiriez spații comerciale centrale. Telefon 092 198 756. (18980)

Caut să închiriez pentru luna august garsonieră mobilată, ofer 150 DM. Telefon 286143. (19067)

Ofer spre închiriere apartament central, 3 camere, deosebit, 200 USD, cheltuieli incluse. Telefon 286143. (19067)

Dau în chirie garsonieră mobilată, zona UTA. Telefon 282279. (19040)

Dau în chirie apartament 2 camere, de lux, bl. 304C, 300 DM. Telefon 094 625 880. (17702)

Închiriez garaj central. Telefon 253321. (19072)

Închiriez spațiu pentru nunți, botezuri, etc. Telefon 286176. (19085)

Ofer spre închiriere apartament 2 camere, mobilat, supercentral, 200 DM. Telefon 252860, 095 531 761. (19089)

Ofer spre închiriere 2 spații pentru atelier, birou, depozit. Telefon 282430. (19118)

PIERDERI

Pierdut carnet șomaj nr. 643/3, eliberat de DMPS Arad, pe numele Crăciunescu Achim. Îl declar nul. (5927805)

Pierdut certificat de trezorerie cu seria A2 800275, pe numele Ardeu Ana. Îl declar nul. (19080)

Pierdut titlu de proprietate nr. 77774 eliberat de Primăria comunei Cermei pe numele Lazăr Iosif, domiciliat în Avram Iancu nr. 38, suprafața 5,89 ha. Îl declar nul. (5336814)

† SERVICII FUNERARE †

SC „IN MEMORIAM" SRL,

str. EMINESCU nr. 4 (ATENȚIE, vizavi de CINEMA MUREȘUL)

telefon: 057-211929; 093.343.964;

str. ORIZONTULUI nr. 9A, (Bujac)

oferă SERVICII FUNERARE COMPLETE - NON STOP. Sicrie-modele multiple (simple-lux), sicrie lux import ITALIA, ACCESORII. Intermediem COLACI, COLIVĂ etc.

ÎMBĂLSĂMĂM GRATUIT (formolizat).

OFERTĂ SICRIU, respete, cruce 1.200.000 lei (PLATA în RATE) Transport INTERN-INTERNAȚIONAL. (c.203)

POMPE FUNEBRE

NON STOP.

„RO STYL COMPANY"

NE-AM MUTAT MAGAZINUL, TOT PE STR. EMINESCU DE LA NR. 4 LA NR. 20-22. Telefon 094.478.971; 214422.

LA ORICE ORĂ: spălat-îmbălsămat, formolizat, transport (intern și internațional).; SICRIE și RESPETE de calitate, import, PROSOAPE, BATISTE, PANGLICĂ, LUMÂNĂRI, COLIVĂ, COLACI, FANFARĂ.

INTERMEDIEM acte, gratuit.

ATENȚIE! Suntem producători! Aveți avantajul unor prețuri minime și posibiltatea de a plăti în rate. OFERTĂ: sicriu, cruce, respete-1.350.000 lei. (c.336)

† DECESE †

Cu adâncă durere anunțăm încetarea din viață, după o lungă suferință a iubitei noastre mame,

NICULA ETELCA

în vârstă de 68 de ani. Înmormântarea va avea loc azi, 24 iulie, ora 14, la Cimitirul Eternitatea. Fiul și nora.

Familia Chirilă aduce la cunoștința tuturor celor care l-au cunoscut și respectat pe cel care a fost

SEGĂRCEANU TUDOR,

decesul pe neașteptate și pe această cale îi aduce un ultim omagiu. Înmormântarea azi, 24 iulie 2001, ora 16, la Cimitirul Micălaca. Dumnezeu să-l ierte!

† CONDOLEANȚE †

Un ultim omagiu bunului nostru vecin,

SAV GHEORGHE.

Condoleanțe familiei greu încercate. Locatarii blocului F, sc. B, Bd. Iuliu Maniu. (19077)

Colectivul Direcției Controlului Fiscal Arad este alături de colegul BLIDIȘEL MARIUS în greaua încercare pricinuită de decesul mamei sale. Transmitem sincere condoleanțe familiei îndoliate. Fie-i țărâna ușoară. (19084)

Mulțumim tuturor prietenilor, vecinilor și cunoștințelor care au fost cu inimile și prezența alături de noi și l-au condus pe ultimul drum pe cel care a fost inginerul

SZEBRAK ADALBERT.

Dumnezeu să-l odihnească în pace! Soția Aranka, familiile: Moga și Markovits. (19149)

Mulțumim tuturor celor care prin prezență și flori au fost alături de noi la despărțirea de dragul nostru soț, tată și socru,

DOROGHI SABIN.

Familia îndurerată. (19152)

Mulțumim tuturor celor care au fost alături de noi, la marea durere pricinuită de decesul celui care a fost

SAV GHEORGHE.

Familia îndoliată. Soția PAULINA, fiicele GINA și MIMI. (19181)

Colectivul SC SANEVIT SA Arad este alături de BLAJ SIMONA ADRIANA în greaua încercare pricinuită de decesul tatălui. Sincere condoleanțe! (19186)

Mulțumim rudelor, colegilor, prietenilor, vecinilor și celor prezenți alături de noi la dureroasa despărțire de cel ce a fost,

ing. LAZĂR ENEA.

Familia îndoliată. (18211)

Regretăm moartea celei mai bune vecine,

FLORICA CĂPRAȘ,

născută TAȘIN. Dumnezeu să o odihnească în pace! Doina Luca cu familia. (19215)

† COMEMORĂRI †

Pios omagiu și o clipă de aducere aminte în memoria celui care a fost

prof. MESSER EMILIAN,

la împlinirea a 6 ani de la deces. Familia. (19069)

Astăzi, se împlinesc 14 ani de la dureroasa despărțire de buna și iubita noastră

LUMINIȚA.

Dumnezeu să o odihnească în pace! FLORICA și LIVIA. (19143)

● PRODUCE ȘI MONTEAZĂ UȘI ȘI FERESTRE DIN PVC
ARMAT CU PROFILE TROCAL GERMANIA
● PRODUCE ȘI VINDE GEAM TERMOPAN
LUCRU NEMȚESC

SATLINE

SALON DE EXPOZIȚIE:
ARAD, PIAȚA MIHAI VITEAZUL
BL. M 7, PARTER
TEL./FAX. 057/25 14 61; 094 50 72 11

S.C. EUROTRANS S.R.L.
VINDE
★ FIER BETON
★ AUTOTRACTOARE ROMAN
☆ EFECTUEAZĂ TRANSPORT INTERN 10, 20 tone
CUMPĂRĂ
DEȘEURI DE FIER VECHI
DEȘEURI OȚEL INOXIDABIL
Telefon: 09 3.404.010
(5927263)

S.C. MEDIAGRAF S.A.
Str. Feleacului FN
(lângă Complex Jackson)
Telefon 250.902; Fax. 250.920
EXECUTĂ
pe bază de comandă pentru anul școlar 2001-2002
ÎNTREAGA GAMĂ DE TIPĂRITURI necesare procesului de învățământ la toate nivelele din municipiu și județ.

ATENȚIE CONSTRUCTORI
S.C. SABINE S.R.L.
REDUCERI DE PREȚ
◆ ADEZIV PLASTIC ◆ ADEZIVI GLET PERETE
◆ VAR ◆ IPSOS ◆ CIMENT
◆ PLĂCI AZBOCIMENT ◆ PRAF DE MARMURĂ
◆ PLASĂ GARD L 1,2 L 1,5
◆ PLASA RABITZ
◆ VOPSELE ULEI ◆ DILUANT
◆ BLOCURI BETON T1, T2, T3
◆ CĂRĂMIDĂ EFICIENTĂ P4, P5
PROMOȚIONAL
„LA 50 SACI CIMENT - 1 SAC GRATIS"
„LA 100 SACI CIMENT - 2 SACI GRATIS"
MATERIALELE SE POT CUMPĂRA DIN DEPOZITUL NOSTRU
ARAD, STR POETULUI 109 (LÂNGĂ ARAMIS), TELEFON 289.455.
(5927284)

S.C. WEST EUROTRANS S.R.L.
Localitatea Pecica, județul Arad
Angajează urgent
ȘOFERI PROFESIONIȘTI cu experiență pentru transport internațional de mărfuri, cu viză SCHENGEN
- valabilă minim 3 luni.
SALARIZARE DEOSEBITĂ
Relații la telefon: 468.010; 092.295.347
(5927229)

VÂND și ÎNCHIRIEZ
HALE de producție sau depozitare
Telefon 092-429.430. cu utilități, 500, 1000, 2000 m².
FOR SALE AND FOR RENT
production or storage HALLS
FOR details call 092-429.430. with utilities; 500, 1000, 2000 m².
(5927252)

SC JACKSON INTERNATIONAL SRL
Achiziționează la STAS
● Orz - 2300 lei/kg + TVA
● Orzoaică - 2600 lei/kg + TVA
● Grâu - 3000 lei/kg + TVA
Informații la telefon: 057 - 257.300; 271.712; 094-618.007.
(2059728)

foto studio enigma
Castiga cu promotiile verii FUJIFILM si KODAK cumparand filme din magazinele noastre.
+
continua oferta speciala cu
1 film si 1 album gratuit !
www. fotoenigma.go.ro
- de 3 ori in Arad -

Grupul Școlar de Arte și Meserii „Spiru Haret" al Cooperației Meșteșugărești - Arad,
Str. Emil Gârleanu nr. 1
Face înscrieri
▼ PENTRU ABSOLVENȚII DE 8 CLASE (cu sau fără examen de capacitate) și
▼ PENTRU ABSOLVENȚII DE LICEU (cu sau fără examen de bacalaureat)
LA URMĂTOARELE MESERII ȘI SPECIALIZĂRI:
ȘCOALA PROFESIONALĂ - 3 ani (cu sau fără certificat de capacitate)
● Bijutier
● Frizer-coafor-manichiurist - pedichiurist
● Ospătar, barman, vânzător în unități de alimentație publică
● Operator calculatoare pentru comerț și alimentație publică
● Mecanic autoturisme
● Ceasornicar (cu contract pentru fabrica de ceasuri)
ȘCOALA POSTLICEALĂ - 2 ani (cu sau fără diplomă de bacalaureat)
● Agent vamal;
● Funcționar bancar;
● Analist programator;
● Secretar stenodactilograf, operator birotică;
● Coafor stilist;
● Cosmetician;
● Asistent de gestiune;
● Electronist, depanator radio-TV
ȘCOALA TEHNICĂ DE MAIȘTRI - 2 ani
● Maistru mecanic;
● Maistru montare întreținere și reparații mașini și aparate electrice
Pentru toate formele de școlarizare înscrierile se fac în perioada 2-28 iulie 2001, fără examen de admitere.
Informații la telefon: 280.967.
(5927278)

GI MOTOR
MATERIALE DE CONSTRUCTII
LA INDEMANA ORICUI!
ACTIUNEA GI MOTOR 5
GI MOTOR
vă oferă
CIMENT
Aceeaşi calitate, acum şi
la preț de en - gros.
Vă aşteptăm în depozitele noastre din
ARAD GARA ARADUL NOU TEL: 288009, 093-183125
GARA ARAD TEL: 092-374333
OBOR TEL:256243
LIPOVA GARA RADNA TEL: 562388
(C.A.)

RENAULT MEGANE CLASSIC
■ Închidere centralizată
■ Geamuri electrice
■ AER CONDIȚIONAT
■ Radiocasetofon
■ 2 x AIRBAG
■ ABS, AFU
... cea mai sigură mașină din categoria sa!
MOTORIZĂRI: ● 1,6 - 16 V (benzină), 110 CP ● 1,9dTi (motorină) 100 CP
PREȚURI: de la 9410 Euro + taxe ... disponibil și în varianta BREAK
In Arad, prin: S.C. GETAX S.A., concesionar Renault
Calea Bodrogului, nr. 10, telefon / fax 057/280794
ACUM și în LEASING
RENAULT
(2059049)

BANCA "TRANSILVANIA" S.A.
SUCURSALA ARAD,
Str. Unirii nr. 5-7,
Tel. 057/283.122
CERTIFICATE NOMINATIVE
90 ZILE - 37% P.A.

ADEVĂRUL
COTIDIAN INDEPENDENT ARAD
Anul XIII, nr. 3365
Miercuri, 25 iulie 2001 ● 12 pagini ● 4000 lei ● e-mail: adevarul@arad.ro; adv.pub@arad.ro
BRAT Publicație auditată în semestrul II 1999
Tiraj mediu zilnic vândut: 34.958

WEST BANK S.A.
ARAD, B-dul Revoluției nr. 88
Tel: 284.888, Fax: 285.202
Dobânzi depozite persoane fizice
(suma minimă 500.000 lei)
1 lună 34%
2 luni 35%
3 luni 36%

LUCRĂTURĂ

În presa arădeană din ultimele săptămâni s-a făcut destul tapaj în legătură cu cererile de locuințe sau locuințe de serviciu ale unor demnitari arădeni. Cei mai mulți dintre ei au fost condamnați pentru „neobrăzarea" de a cere o locuință. Pentru unii dintre ei condamnarea presei și a opiniei publice este justificată, în timp ce ea este bine venită pentru alții. Așa după cum s-a remarcat, prefectul Gh. Pele sau directorul Prefecturii, Gavrilă Cornel, ar avea suficiente motive plauzibile (pe care nu le amintesc acum și aici) pentru a cere o locuință de serviciu, așa cum au și cerut dealtfel.

Problema care se pune în privința acordării locuințelor sau a locuințelor de serviciu însă nu a fost discutată la modul serios până acum în Arad. Și mă gândesc la acordarea acestor locuințe ca la o problemă deosebit de complexă care nu presupune doar factorul social, ci și alți factori poate la fel de importanți pentru societate. Precizez de la bun început că administrațiile care s-au perindat pe la Primărie au avut înțelepciunea să ia în considerare și acești alți factori. Și dau un exemplu.

Dezvoltarea învățământului superior arădean - un deziderat al tuturor arădenilor care gândesc cu creierul și nu cu alte organe - nu se poate face decât cu oameni competenți. Or, se știe, Aradul a fost văduvit de învățământ superior timp de decenii. Acei oameni, așadar, se mai găseau și în Arad (căci și în Arad se nasc oameni inteligenți, ca să-l parafrazăm pe cronicar), dar era nevoie ca oameni pregătiți și cu experiență în învățământul superior să fie aduși și din altă parte. Și s-a încercat acest lucru, mai ales de către Universitatea „Vasile Goldiș". Acei oameni însă au venit cu pretenții: ori salarii mari, pe măsura înălțimii lor profesionale, ori locuințe (de serviciu), ori și una și alta. Cum spuneam, administrațiile trecute au înțeles problema și au răspuns pozitiv la cererile universităților de a fi ajutate în racolarea unor cadre didactice cu renume.

I. IERCAN

(Continuare în pagina 5)

ARĂDEANCA DANA DODEAN ESTE VICECAMPIOANĂ EUROPEANĂ LA TENIS DE MASĂ

Pag. 8

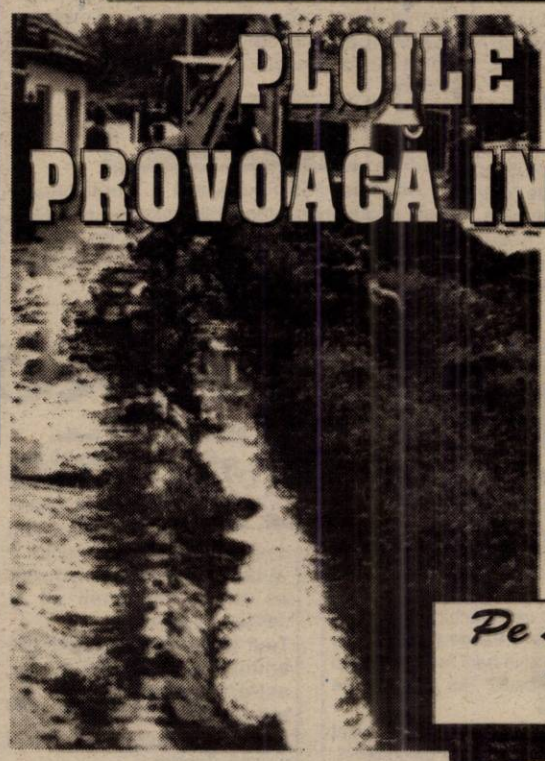

PLOILE ABUNDENTE PROVOACĂ INUNDAȚII ÎN ARAD

♦ *Zece locuințe în apă* ♦ *Formațiunile de protecție civilă acționează pentru înlăturarea efectelor inundațiilor* ♦ *100 milioane lei- alocate pentru executarea intervențiilor*

Pag. 4

Pe strada Lăcrămioarelor se sapă șanțul pentru drenarea apei

Foto: AL. MARIANUȚ

SURPRIZELE TITULARIZĂRII

● *Astăzi, repartizarea „fericiților"*

Pag. 6

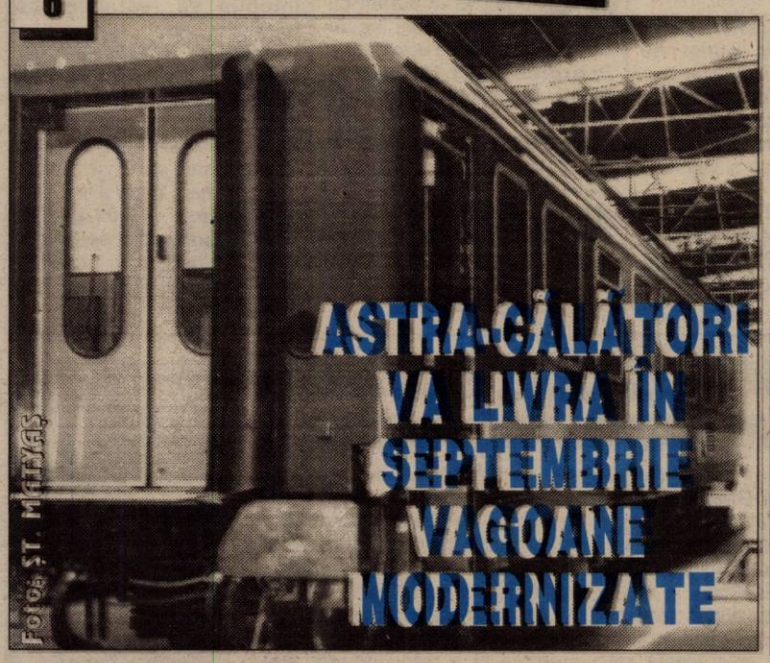

ASTRA-CĂLĂTORI VA LIVRA ÎN SEPTEMBRIE VAGOANE MODERNIZATE

Foto: ȘT. MIHAȘ

Pag. 5

„CEEA CE NU VOM PRIMI ACUM, VOM OBȚINE MAI TÂRZIU PRIN VALOARE"

Interviu cu subprefectul Florin Remețan, președintele PSDR Arad

ARCADIA
Piața Soarelui, Bl. 603
Numai din Belgia
▼ Vând la prețuri atractive
▼ Montez profesional
MOCHETĂ DIN BELGIA ȘI LINOLEUM
EXECUT LA COMANDĂ
Orice tip de mobilier cu materiale occidentale
Telefon: 263637; 092-344830

„Povestea" vămilor arădene

PE LÂNGĂ CONTRABANDĂ CU ȚIGĂRI, CAFEA ȘI ELECTRONICE, O NOUĂ MODĂ - PULPELE DE PUI

Pag. 3

ABONEAZĂ-TE LA ADEVĂRUL

■ Pentru luna august, prețul abonamentului este de numai 40.000 lei ■ Se pot face abonamente și pe trei luni, șase luni și un an, abonații neflind afectați de majorările de preț ulterioare.

PENTRU ABONAȚI, ZIARUL COSTĂ DOAR 1600 LEI

ALGLASS
MOBILIER DIN P.A.L. LA COMANDA
NOU
● BUCATARII ● DORMITOARE ● CAMERE DE ZI
VANZARI IN RATE
Calea Timișorii nr. 53; Tel./Fax: 278820
Piața Spitalului Bl. 1D; Tel/Fax: 253868

CALENDAR

Miercuri, 25 iulie 2001

▼ Astăzi, Soarele răsare la ora 5 și 55 de minute și apune la ora 20 și 49 minute.

▼ Au trecut 206 de zile din acest an. Au mai rămas 159 de zile până în 2002.

▼ **Praznicul zilei: Biserica ortodoxă:** Adormirea Sf. Ana; Sf. Olimpiada și Euproxia; **Biserica romano-catolică**: Sf. Iacob; Sf. Valentina; **Biserica greco-catolică:** Adormirea Sf. Ana, mama Maicei Domnului; Sf. Olimpiada și Euproxia.

Dându-se drept pastor baptist
A CERUT BANI...

Lazăr Gheorghe (34 ani), din Batar, jud. Bihor, fără ocupație, a pătruns în locuința unui localnic din Dezna de unde a sustras suma de un milion lei. În urma cercetărilor efectuate de polițiști, **Lazăr Ghe**. a fost adus în fața celui pe care l-a furat și care, culmea ironiei l-a recunoscut ca fiind ... pastorul unei biserici baptiste. În realitate, în urmă cu două luni de zile, Lazăr Gheorghe s-a prezentat la domiciliul celui jefuit, îndrugându-i că e pastorul unei biserici baptiste din Bihor și că are nevoie de ajutor financiar pentru a repara mașina bisericii. Localnicul, credul, i-a dat un milion de lei pentru a repara mașina; mașină care nici nu exista. Moment în care Lazăr Ghe. s-a decis să-l mai „viziteze" pe milosul credincios. De data aceasta n-a fost într-un ceas bun...

ANUNȚ

Asociația Națională Împotriva Corupției - Filiala Județeană Arad anunță membri și simpatizanții săi că vineri, 27.VII.2001, orele 16,00 are loc Adunarea Generală în sala mică a Casei de Cultură a Sindicatelor din Pădurice la care sunteți invitați.

Președinte
V. FRENȚIU

CINEMATOGRAFE

Dacia: Ciocolată cu dragoste (SUA) 11,45; 14; 16,15; 18,30; 21

Mureșul: Jocurile seducției (SUA) 10; 12; 14; 16,30; 19

Sala Mică: Lupta cu înălțimile (SUA) 15,30; 17,30

Progresul: Îngerul păzitor (SUA) 16

Elizabeth - Regina virgină (SUA) 18

● Cinematograful „Arta" este închis pentru renovare.

A venit BARZA!

La Arad: Ștețco Natalia Denisa, Ardelean Florina Corina, Olah Alex Beniamin, Covaci Ana-Maria, Haiduc Norbert Zoltan, Buț Iaroslav, Stanciu Dorin Dănuț, Mihăicuța Maria, Szabo Adrian Daniel, Bădale Paula Adriana, Șerban Denis Valeriu, Cumpătă Rebeca, Ivașcu Beniamin Dacian, Militescu Melania, Grozav Otniel, Pușcaș Andrei Bogdan.

METEO

Vremea se menține în general instabilă. Cerul va fi temporar noros. Vor cădea ploi ce vor avea caracter de aversă, însoțite izolat de descărcări electrice. Izolat, cantitățile de precipitații vor fi mai însemnate. Vântul va sufla în general slab.

Temperaturi maxime: 22 la 25°C; **Temperaturi minime:** 14 la 16°C.

Meteorolog de serviciu,
PETRU DĂNUȚ

CURSUL VALUTAR*

VALORI ÎNREGISTRATE IERI, 24 IULIE 2001

Denumirea valutei	BNR	BCR		BRD		Banca Transilvania		Banca Agricolă		Bursa neagră	
		C	V	C	V	C	V	C	V	C	V
EURO	25705										
Dolar S.U.A.	29507	29400	29580	29300	29600	29460	29900	29400	30000	29800	30000
Marca germană	13143	12778	13250	12820	13165	12600	13130	12700	13150	12800	13000

AU PLECAT DINTRE NOI!

✝ Gligor Estera Elisabeta (2001); Hegyi Iuliana (1942); Hereack Ana (1932); Cristeți Alexandru (1929); Căpraș Florica (1923); Beke Ladislau (1935); Olar Lucreția (1909).

UTILITARE

PIEȚE, TÂRGURI

Astăzi este zi de piață la Pâncota, Beliu, Buteni, Șiclău, Macea, Vânători, Pecica, Șiria. Tot astăzi se desfășoară târguri săptămânale la Beliu și Buteni.

Mâine, joi este zi de târg săptămânal la Curtici, Nădlac, Sebiș, Cermei, Săvârșin, Secusigiu, Zerind.

FARMACII DE SERVICIU

Farmacia **„Remedium"**, B-dul Revoluției, nr. 52-54, telefon 233195 cu program de luni până vineri de la orele 7,30-20,00 iar sâmbăta de la 8,00-14,00; Farmaciile **„Sinapis"**, B-dul Revoluției, nr. 88, lângă Noul Stil, telefon 282369, **„Noua Farmacie"**, str. Andrei Șaguna, nr. 15, telefon 948 sunt de serviciu cu program non-stop.

URGENȚE STOMATOLOGICE

Cabinetul de pe str. Crișan (în spate la Gionelli) are program non-stop. Telefon: 253794. Cabinetul din B-dul Revoluției nr. 62, ap. 17, între orele 9,00-19,00. Telefon: 256665.

ADMINISTRAȚIA FINANCIARĂ

Administrația Financiară a municipiului Arad: Asistență contribuabili (impozitul pe venitul global) - telefon 280633, 280733, int. 198.

TELEFON DE URGENȚĂ LA POLIȚIE: 955

În Micălaca,
APĂ CALDĂ DE CULOAREA CEAIULUI

De aproximativ două săptămâni, în zona Miorița (Micălaca) apa caldă are culoarea ceaiului.

Deoarece problema încă persistă, am luat legătura cu cei de la Arterm. Aceștia ne-au răspuns că responsabilă este Regia Autonomă Apă-Canal, care le distribuie apă rece pe care ei doar o încălzesc. Luând legătura cu RAAC, directorul comercial Gh. Ardelean ne-a declarat că apa rece inițial este curată și că vina este a Artemului, care încălzește apa și o distribuie apoi pe propria lor rețea.

Până a se ajunge la o concluzie, fiecare aruncă vina pe celălalt, cetățenii neavând altă soluție decât să plătească apa mudară la prețul celei curate și să se „spele cu apă murdară".

CRISTINA RĂDULESCU

„ADEVĂRUL" VĂ ASCULTĂ

La telefonul dimineții, 280944, între orele 9,00-12,00

☎ **Șofer indisciplinat.** D-na Mateiescu Ramona din Semlac face naveta în fiecare zi la Arad cu autobuzul, fiind angajată la S.C. Silvia Mode. „Suntem vreo 30 de fete care circulăm zilnic cu autobuzul și suntem foarte nemulțumite de comportamentul șoferului Sevachi Simion. De fiecare dată închide ușile înainte de a urca toată lumea. Ne mai prinde un picior, o mână, hainele, dar nu îl interesează. Am vrea să-i atragă cineva atenția."

☎ **Întreruperi de curent.** Dl. Ienășel din Moneasa ne-a sunat la redacție indignat de întreruperile dese de curent. „De cel puțin 4-5 ori pe zi se întrerupe curentul, motiv pentru care în ultimele zile ni s-au defectat aparatele electrocasnice. Am vrea și noi să știm cine plătește daunele?"

Redactor de serviciu, S. A.

La telefonul după-amiezii 280003, între orele 15,00-18,00

◆ **Întârzie pensiile.** D-na Iozefina Avram, domiciliată în str. Hunedoarei nr. 28 este una din sutele de pensionari care nu și-au primit încă banii. „Trebuia să-i primim ieri (n. n. luni, 23 iulie a. c.). Nu au ajuns nici până acum. Dar, în schimb, au venit facturile diferitelor regii care nu așteaptă plățile și care ne penalizează pentru întârziere. Toată lumea ne ia bani în plus. Atunci noi de ce nu putem penaliza Poșta?", se întreabă, pe bună dreptate, d-na Avram.

◆ **Orașul... gropilor.** D-l Ovidiu Gherda ne-a sunat la redacție în numele mai multor locatari ai blocurilor A, B, C, de pe str. Mareșal Antonescu. „Am depus zeci de sesizări către Primărie cu privire la situația carosabilului din spatele blocurilor, dar degeaba. De cinci ani, d-l. Sorin Bondoc ne promite rezolvarea. Dar cu atâta rămânem. Gropile se adâncesc de la un an la altul. În perioada ploilor, precum cea de acum, nu putem umbla pe acolo decât în cizme. Parcă stăm la țară, nu într-un oraș cum se pretinde a fi Aradul."

Redactor de serviciu, M. M.

HOROSCOP

Miercuri, 25 iulie

Berbec (21.03-20.04). Este o săptămână calmă, lipsită de evenimente, așa că puteți profita de acest lucru pentru a vă odihni și a planifica acțiunile pe care intenționați să le desfășurați pe viitor.

Taur (21.04-20.05). Se anunță o perioadă extrem de promițătoare. Nervozitatea care vă stăpânea săptămâna trecută, dispare.

Gemeni (21.05-20.06). Deși din punct de vedere financiar n-o duceți prea grozav, nu trebuie să vă necăjiți prea tare. Săptămâna viitoare situația se va schimba în bine și veți face rost de ceva bani.

Rac (21.06-22.07). Dacă vă faceți planuri de vacanță fiți foarte atent... costă (și încă mult!).

Leu (23.07-22.08). Ar fi mai bine să amânați pe altă dată schimbările pe care doriți să le faceți.

Fecioara (23.08-22.09). Nu abordați nici o activitate cu idei preconcepute - orientați-vă la fața locului despre ce este vorba și adaptați-vă cât mai bine situației respective.

Balanța (23.09-22.10). Profitați de aceste zile și puneți-vă la curent cu ultimele noutăți legate de domeniul dvs. de activitate.

Scorpion (23.10.-21.11). Călătoriile - de afaceri sau de studiu - s-ar putea să se realizeze, dar numai cu sprijinul unor prieteni.

Săgetător (23.11-21.12). Persoanele singure au în această zi șanse apreciabile de a-și găsi partenerul potrivit.

Capricorn (22.12-19.01). O persoană foarte dragă dvs., dar care în ultimul timp v-a evitat, își manifestă intenția să restabilească relațiile cu dvs.

Vărsător (21.01-20.02). Vă revine calmul și zâmbetul pe buze și vă angrenați într-o multitudine de activități interesante, care vă răpesc cea mai mare parte a timpului.

Pești (19.02-20.03). Sunteți plin de viață și desfășurați activități susținute pe multiple planuri.

MOCHETA
Arad, Piața Gării
Telefon 235.221
MARI REDUCERI DE PREȚURI
MONTAJ LA STANDARDE EUROPENE

Color Plus - Color Plus - Color Plus
VINDE
lacuri de parchet pe bază de apă
Bona
-produs ecologic , fără solvent, fără miros
-rezistență ridicată
-perfect transparent, redă culoarea naturală a lemnului
Montează și rașchetează parchet cu tehnologie suedeză la cel mai înalt standard de calitate
(C.A.)
Arad, str. Dr. Ioan Ratiu nr. 25. - Tel. 251.259, 094-577.050

În județul nostru
NATALITATEA ȘI MORTALITATEA - ÎN SCĂDERE

După cum am aflat de la doamna **Floarea Grec** - director la Direcția de Statistică a județului Arad - natalitatea în județul nostru este în continuă scădere, mai ales în mediul urban.

Comparativ cu primul semestru al anului trecut, când au fost 2301 de nașteri, anul acesta, tot în aceeași perioadă, s-a înregistrat 2132. În concluzie, numărul de nașteri a scăzut cu 169.

Cât despre decese, în primul semestru al acestui an s-au totalizat un număr de 3263, spre deosebire de aceeași perioadă a anului trecut când s-au înregistrat 3520, rezultând că anul acesta numărul lor a scăzut cu 257.

Cu toate că mortalitatea generală a înregistrat o scădere, se menține la o rată ridicată, mai ales în mediul rural, datorită gradului mare de îmbătrânire a populației.

N. BODRAN

Echipa de serviciu
GABRIELA GROZA – *secretar de redacție.*
Adela Homorâceanu, Ioan Leac, Dina Rujan, Ramona Vidulescu – *tehnoredactare computerizată.*
Doina Jurcă, Madiana Mican, Călin Mnerie, Dacian Toduța – *corectură.*

DE ZIUA POLIȚIEI DE FRONTIERĂ...

Ieri - de ziua POLIȚIEI DE FRONTIERĂ - Clubul Inspectoratului județean al poliției de frontieră (IJPF) Arad s-a dovedit a fi neîncăpător datorită numărului mare de invitați care au ținut să onoreze cu prezența lor pe vajnicii apărători ai fruntariilor țări.

În cuvântul de deschidere, mr. Constantin Daminescu, inspectorul șef al IJPF Arad, a mulțumit reprezentanților autorităților centrale și locale care au fost prezenți cu acest prilej, precum și celorlalte pesonalități ale județului care prin sprijinul lor „ne-au făcut să înregistrăm rezultate dintre cele mai bune pe linia securizării frontierelor, a diminuării contrabandei și migrației ilegale."

După ce lt. col. Nemeș, locțitorul șefului Direcției poliției de frontieră Oradea, a dat citire mesajului președintelui Iliescu adresat polițiștilor de frontieră, a gratulat o parte dintre persoanele de vază ale județului cu „diplome de excelență".

Astfel de „Diplome de excelență pentru contribuția de excepție privind îndeplinirea programului de guvernare referitor la securizarea frontierelor" a primit dl. Gheorghe Pele, prefectul județului, dl. col. Ioan Ulică, șeful IJP, prezenți în sală, dl. Caius Parpală, președintele Consiliului Județean, primarul Dorel Popa, Camelia Popescu, șefa vămilor arădene și primprocurorul Caius Ianotă. Toți aceștia urmând a primi diplomele prin reprezentanți, deoarece chestiuni arzătoare apărute în ultimul moment i-au împiedicat să fie prezenți la festivitate.

În final, P. S. Timotei Seviciu, Episcopul Aradului, Hălmagiului, Ienopolei și Hunedoarei a adresat polițiștilor de frontieră urarea de „La mulți ani", rugând pe Bunul Dumnezeu să-i ajute și să-i păzească pe cei ce apără granițele țării.

După binecuvântarea bucatelor, s-a trecut la clasicele discuții libere, bisericuțele neîntârzind să apară, în funcție de afinități. Din acest colț de pagină urăm și noi polițiștilor de frontieră „La mulți ani" și îndeplinirea tuturor dorințelor.

NICOLAE OPREAN

ȘIȘTAROVĂȚ

Record de însurătei

Din 280 de locuitori, cât numără localitatea, 70 la sută au vârste de peste 55 de ani. Tinerii sunt nevoiți să părăsească comuna și să se stabilească la oraș, unde mai găsesc un loc de muncă. Când se pune problema întemeierii unei familii, tinerii, chiar dacă sunt stabiliți la Lipova, Arad sau Timișoara; organizează nunta la casa părintească, la Șiștarovăț. Comparativ cu ceilalți ani, când era cel mult o nuntă în sat, în această vară recordul de însurătei este evident: cinci perechi vor spune „da" în fața ofițerului stării civile din comună.

Broaștele, împotriva unor investitori strategici

La capitolul investitori străini sau autohtoni, situația e dezastruoasă. Un neamț ecologist a cumpărat în Șiștarovăț o casă de agrement și câteva hectare de pământ pe care le lasă, în spirit ecologist, în voia naturii. Zona ar fi tocmai potrivită pentru agroturism sau pentru exploatarea foestieră, dar în afară de câteva VIP-uri arădene, care se recreează la sfârșit de săptămână în propriile vile de odihnă, nici un investitor nu s-a încumetat să-și pună la bătaie resursele umane și materiale pentru dezvoltarea agroturismului. În schimb, un cunoscut patron arădean este interesat să cumpere la Șiștarovăț 50 de hectare teren, în apropierea pădurii, unde să amenajeze o pistă de antrenamente pentru motociclete - ne informa viceprimarul localității, **Mircea Cuzman**.

Cele 50 de hectare aparțin unui număr de 70 de proprietari. Zece dintre ei nu doresc să-și vândă pământul și, ca atare, planurile patronului se izbesc de zidul neputinței de a-și concretiza planurile. Ar fi de menționat că unii dintre cei care s-au opus vânzării nu au fost mulțumiți de prețul oferit pentru hectarul de pământ - 2,5 milioane de lei. Ecologistul neamț a avut aceeași poziție refractară la propunerea de a vinde terenul. Motivul? În zonă este o baltă și, chipurile, zgomotul motocicletelor le-ar prea deranja pe broaște...

T. M.

UNIVERSITATEA DE VEST „VASILE GOLDIȘ"

a fost inclusă în programul științific P.I.N. - MATRA al Uniunii Europene

Universitatea de Vest „Vasile Goldiș" a fost inclusă în programul științific P.I.N. - MATRA, susținut financiar de Uniunea Europeană și Societatea regală olandeză pentru conservarea naturii.

Programul urmărește stabilirea inventarului peisajelor semi-naturale din România, în scopul conservării și managementului acestora la standarde europene.

Specialiștii arădeni vor evalua speciile de plante rare, în pericol, din vestul României. Pentru cercetările de laborator se vor folosi dotările de vârf ale Facultății de Biologie și ale Centrului de cercetări științifice ale ecosistemelor afectate de stres salin de la Socodor.

Prin contribuția științifică a Universității de Vest „Vasile Goldiș" se va putea finaliza „Lista Roșie" pentru speciile de plante rare pe cale de dispariție, din România.

Rezultatele științifice ale Programului PIN-MATRA pentru țara noastră, vor fi puse la dispoziția organelor de decizie din cadrul Ministerului Agriculturii și Pădurilor ca și a Ministerului Mediului.

Foto: AL. MARIANUT

Piersicile de Lipova se livrează în toată Transilvania

Neînregistrarea contractelor colective de muncă

ȘASE MILIOANE LEI AMENDĂ

După cum ne informa dl. **Victor Neamțiu**, directorul Direcției Muncii și Solidarității Sociale (D.M.S.S.) Arad „în conformitate cu art. 3 din Legea 130/1996, republicată, privind . CONTRACTELE COLECTIVE DE MUNCĂ, negocierea colectivă la nivel de unitate este obligatorie, cu excepția cazului în care unitatea are mai puțin de 21 de angajați."

Dacă negocierea a fost urmată de încheierea unui contract colectiv de muncă, acesta trebuie înregistrat la D.M.S.S., strada Gheorghe Lazăr nr. 20. „Asta, pentru ca, în caz de declanșare a unor conflicte de muncă să avem baza legală de soluționare a acestora", a precizat dl. Victor Neamțiu.

Neîndeplinirea obligațiilor prevăzute de Legea 130/1996 republicată, se va sancționa cu amendă de la trei la șase milioane de lei.

N. O.

„Povestea" vămilor arădene

PE LÂNGĂ CONTRABANDA CU ȚIGĂRI, CAFEA ȘI ELECTRONICE, O NOUĂ MODĂ - PULPELE DE PUI

„A fost odată ca niciodată, că de n-ar fi nu s-ar povesti"... cum au ajuns timișorenii să conducă vămile arădene, să-și împartă afacerile după propriul interes și să închidă ochii la toate afacerile ilicite ce se fac pe-aici. Ca urmare a acaparării vămilor Nădlac și Vărșand de către timișoreni, în bazarurile și talciocurile de pe Bega și-au făcut apariția: cafeaua „la negru", țigările și produsele electronice.

Și pentru că nici PCTF-iștii nu pot închide ochii la nesfârșit, atunci s-a făcut rocada următoare: au fost aduși PCTF-iști din Timișoara. A dracu' coincidență. Ne întrebăm și noi cum de îi convine unui șef de tură timișorean să fie detașat la Vărșand? Pentru a ajunge la serviciu este obligat să străbată zilnic, dus-întors, circa 250 km. Și nu crâcnește pentru că e bine și călduț la Vărșand. De ce nu cer, oare, să fie mutați la Porțile de Fier sau la Stamora Moravița?! E, oricum, în zonă. Mai că-mi vine să pun un pariu pe spatele bătătorit de muncă al vameșilor că dacă se ridică embargoul împotriva Iugoslaviei atunci să vezi năvală dinspre Vărșand și Nădlac; toți timișorenii se vor „târî" pe coate, vor deschide ușile cu capul și vor apela la tot felul de artificii pentru a se întoarce în vămile cu sârbii, știut fiind faptul că pentru o perioadă bișnița va înflori din nou.

Am vorbit de cafeaua și electronicele care trec pe lângă vamă, îndreptându-se ață spre Timișoara. Pentru cultura d-nei **Camelia Popescu** - șefa DRV Arad, trebuie să spunem că e vorba de o camionetă Mercedes, de culoare verde, care intră în țară când vrea, burdușită cu marfă de contrabandă. Probabil că cititorul de rând, omul de bună-credință, se-ntreabă, logic, ce fac PCTF-iștii. Păi, ce-ar putea să facă PCTF-iștii din moment ce și aici trei șefi de tură sunt timișoreni. Per total, în vămile arădene jumătate din PCTF-iști sunt aduși tot din Timișoara. Ne întrebăm și noi ce se întâmplă cu lucrătorii vamali și PCTF-iștii arădeni. Nu mai sunt competenți sau au călcat pe becurile d-nei Popescu?

Vameșii își amintesc cum și d-na Camelia Popescu a fost sancționată și mutată disciplinar în Zona Liberă Curtici, la cules de pătlăgele. Cum o fi reușit să recupereze atât de bine handicapul sancționării, e greu de închipuit și nici nu prea ne vine să credem că un vameș, odată sancționat, poate ocupa funcții atât de înalte.

Șeful vămii Nădlac, **Eftimie Vasile**, vameș, cu soție om de afaceri (asociată la o firmă mixtă româno-italiană), ocupă un fotoliu care ar trebui să-i pună multe semne de întrebare d-nei Popescu. Ca de pildă: **Cum se face că planificările în vama Nădlac se fac după bunul plac al d-lui Eftimie, șefii de ture nemaiavând nici un cuvânt în fața „colosului vamal"**. Timișorenii sunt înghiontiți să stea pe pistă, acolo unde vine șpaga... Vameșii arădeni se întreabă: **„nu-i oare destul cât aduce șeful de tură, mai trebuie și de la cei de pe bandă...?!"**

Și dacă tot vorbim de moralitate și caracter, atunci hai să dăm un exemplu... Șeful vămii Nădlac, **Vasile Eftimie**, se declara ca fiind un înfocat fan al (re)venirii la cârma DR Vamale Arad a lui Gheorghe Aldea. Când a văzut că porțile pentru Aldea se închid, a schimbat echipa, vorba aia **„nici usturoi n-a mâncat, nici gura nu-i miroase"** și a ajuns cel mai mare „poet de curte" al d-nei Popescu. Dacă mâine se aude că altcineva îi va lua locul d-nei Popescu, mai că ne vine să punem rămășag că primul care îl va felicita pe noul șef al DRV Arad va fi tot șeful de la vama Nădlac.

În ce privește firma la care e asociată soția d-lui Eftimie Vasile - șeful Vămii Nădlac, lumea din vamă vorbește că vameșii timișoreni îi protejează pe italienii care au investit în zonă. De parcă îți vine să crezi că acești italieni dețin acțiuni și la... vama Nădlac. Cum poate fi o familie atât de bine realizată e cam greu de priceput. La fel cum și faptul că soția șefului de vamă (rudă de gradul I) nu bagă în seamă legea funcționarului public.

Așa cum se întâmplă întotdeauna, fiecare vameș nou vine cu „specialitatea casei". Ei, dacă vă spunem care e specialitatea vameșilor timișoreni, pe lângă cafea, țigări și electronice, n-o să vă vină să credeți - **pulpele de pui!** Dacă pe piața arădeană se găsesc destul de greu pulpe de pui, în schimb la Timișoara ți se aduc pulpe de pui la comandă. Și acestea vin tocmai prin vama... Nădlac. Pulpele trec nestingherite pe sub privirile vameșilor și PCTF-iștilor timișoreni. Să fie toate simple coincidențe, să vorbească aiurea vameșii arădeni? Greu de crezut, un lucru însă devine tot mai limpede: doamna **Camelia Popescu a scăpat de sub control vămile și atunci - cum e firesc - fiecare își face de cap**. Iar ponoasele le tragem noi, cetățenii de rând. Dar până când?

V.A. MEȘU

Pe urmele materialelor publicate

PRIMĂRIA ARAD ÎNTÂRZIE SĂ SALUBRIZEZE FOCARUL DE INFECȚIE DE PE STR. ALEXANDRESCU

În urmă.cu câteva săptămâni, în raidul întreprins de ziarul nostru pe tema curățeniei orașului, am sesizat situația întâlnită la intersecția dintre străzile Gr. Alexandrescu cu Cozia. Este vorba de acea groapă imensă plină de gunoaie, adevărat focar de infecții, situată chiar în buricul târgului, vis-a-vis de firma de asigurări UNITA.

Mai mult decât atât, despre groapa cu pricina au sesizat, în nenumărate rânduri până acum, un grup de locatari de pe străzile Gr. Alexandrescu, Cozia, Barițiu, descurajați evident de mizeria adunată acolo de atâta amar de vreme. Petiționarii - în numele cărora s-a adresat și ziarului nostru d-na Cornelia Codreanu (domiciliată pe str. Gr. Alexandrescu nr. 10) - au scris până și ministrului O. Cozmâncă. Totul a fost însă în zadar, după cum se vede. Primăria Arad - situată ceva mai aproape decât Cotroceniul - n-a izbutit să salubrizeze zona.

Doamna Codreanu mai relatează cum, recent, un arădean a surprins un trecător în timp ce-și făcea necesitățile în acel loc.

La un moment dat, Primăria Arad a răspuns petiționarilor că are în vedere identificarea proprietarilor acelui teren, fapt care ar fi condus, în opinia gospodarilor noștri, la salubrizarea zonei. Din păcate, în afară de împrejmuirea zonei cu niște panouri, administrația n-a dat alte semne că o preocupă rezolvarea acestei probleme. Un fel de câinii latră, caravana trece...

TAKATA-PETRI ROMANIA

filială a concernului TAKATA-PETRI

angajează

Inginer

pentru secția de cusut fâșii de piele

Condiții: - studii superioare în domeniu
- **experiență de lucru cu mașini de cusut piele**
- cunoscătoare de limba germană sau engleză
- disponibilitatea de a lucra pe două schimburi

Reprezintă avantaj : - experiență într-un post de conducere

Se oferă: - instruire practică în Germania; salar atractiv

- TAKATA-PETRI ROMANIA S.R.L. , infiintata in Arad in anul 1996, este singura filiala din Romania a concernului japonezo-german Takata - Petri, concern ce lucrează pentru cele mai mari companii de automobile.

Trimiteți C.V. la fax 057 / 271282 până la data de 27 iulie 2001

Informații la telefon 348399

(c.a.)

Procesatorii asigură producătorii agricoli că

VOR CUMPĂRA GRÂUL LA PREȚUL DE 3.200 DE LEI KILOGRAMUL

Reprezentanții procesatorilor din domeniul industriei de morărit și panificație, ANAMOB și ROMPAN asigură producătorii că vor cumpăra grîul la prețul minim de 3.200 de lei pe kilogram, în cazul în care vor primi creditele pentru achiziționarea grîului precum și garanția Ministerului Agriculturii privind acoperirea eventualelor credite și dobînzi restante care nu pot fi recuperate de băncile comerciale de la procesatori. Un comunicat al Uniunii Naționale a Producătorilor Agricoli din România precizează că sumele necesare pentru cumpărarea a circa 1,8 milioane tone de grîu vor fi derulate prin Banca Comercială Română și CEC, din 1 august. Reprezentanții Ministerului Agriculturii, Alimentației și Pădurilor, ai patronatelor din domeniu și producătorii agricoli au analizat, marți, aplicarea hotărîrii de Guvern privitoare la unele măsuri pentru asigurarea colectării și depozitării grîului și orzului din noua recoltă.

Creditele sindicalizate au drept garanție și marfa cumpărată.

SITUAȚIA COMBINATULUI COMTIM - ÎN VERIFICARE

Șeful Corpului de Control al Guvernului, Victor Ponta, a analizat modul în care se desfășoară procesul de lichidare judiciară a combinatului timișorean Comtim, transmite corespondentul MEDIAFAX. Victor Ponta a refuzat să dea publicității rezultatele verificărilor întreprinse, timp de două zile, la Timișoara. El nu a precizat dacă a găsit nereguli, spunînd doar că va face un raport amplu către premierul Adrian Năstase. Procesul de lichidare judiciară a societății Comtim a mai fost analizat acum doi ani de către șeful Corpului de Control din aceea perioadă, Ovidiu Grecea. Acesta a promis, la vremea respectivă, că va declanșa o anchetă mai amplă pentru a stabili cauzele care au dus la falimentarea societății.

Se anunță o posibilă schimbare a numerotației telefonice de la nouă la zece cifre

Ministrul Comunicațiilor, Dan Nica, a declarat, marți, în cadrul conferinței de presă a PSD, că ministerul pe care îl conduce pregătește schimbarea numerotației telefonice de la Nica a precizat că, avînd în vedere faptul că nu mai există numere telefonice disponibile, un institut de cercetare din cadrul Ministerului Comunicațiilor studiază problema schimbării numerotației telefonice, urmînd ca o decizie să fie luată în cursul lunii august. El a spus că există și posibilitatea ca doar telefoanele mobile să treacă la numerotarea cu zece cifre, iar posturile fixe să rămînă cu un număr format din nouă cifre.

DIVIZIA A VA AVEA 18 ECHIPE

Adunarea Generală a Ligii Profesioniste de Fotbal (LPF) a aprobat, ieri, în unanimitate, propunerea privind mărirea numărului de echipe din Divizia A de la 16 la 18, dintre care să retrogradeze direct patru formații, a declarat președintele (LPF), Dumitru Dragomir.

"În sezonul competițional 2001/2002 urmează să retrogradeze două formații și să promoveze patru, urmînd ca din 2002/2003 să avem un campionat cu 18 echipe, din care patru să retrogradeze direct", a spus Dragomir, precizînd că, în acest caz, Divizia B ar urma să fie formată din 22 de echipe, din care să retrogradeze direct patru.

Noua variantă a sistemului competițional trebuie înaintată Comitetului Executiv al Federației Române de Fotbal (FRF), care va convoca Adunarea Generală a FRF, în cadrul căreia trebuie să fie aprobată această propunere.

În cazul în care Adunarea Generală a FRF va adopta acest sistem, urmează ca din cele două serii ale Diviziei B să retrogradeze cîte șase echipe pentru a forma o singură serie cu 22 de formații. Ocupantele primelor locuri ale celor opt serii ale Diviziei C vor urma să dispute un baraj astfel încît în Divizia B să promoveze numai patru formații. Referitor la Divizia B, Dragomir a menționat că se va lua în calcul criteriul financiar, astfel încît cei care nu pot să reziste în Divizia B să renunțe la începutul sezonului competițional.

PLOILE ABUNDENTE PROVOACĂ INUNDAȚII ÎN ARAD

Vremea nefavorabilă, cu ploile abundente din ultimele zile au dus la inundarea unor zone din orașul nostru. Au avut de suferit în urma acestor inundații zece locuințe aflate pe străzile: Mușetel, Aprodul Purice, Lăcrimioarelor, Libertății, Ion Fluieraș, Socului, Ghioceilor și Calea Timișoarei.

● Măsuri de intervenție întreprinse

În urma unei ședințe care a avut loc ieri, Inspectoratul de Protecție Civilă a municipiului Arad și Comandamentul municipal împotriva dezastrelor au dispus luarea următoarelor măsuri de intervenție în zonele afectate: vidanjarea apei din aceste zone, săparea unor șanțuri pentru drenarea și colectarea apei în zona străzii Mușetel, punerea în stare de funcționare permanentă a tuturor stațiilor de pompare, precum și instituirea serviciului de permanență la Primăria municipiului Arad și la toate regiile coordonate de Primărie.

● Costuri și efective implicate în acțiunile de intervenție

Bineînțeles că aceste lucrări de intervenție necesită sume destul de importante de bani dar și un personal calificat care să știe ce măsuri trebuie luate în cazul unor asemenea situații. Suma alocată pentru executarea intervenției la cele zece locuințe afectate de ploile abundente este de 100.000.000 lei. Personalul formațiunilor care vor interveni la adresele mai sus amintite este în număr de aproximativ 70. De asemenea, Inspectoratul de Protecție Civilă Arad oferă sprijin logistic, aducând în zonele afectate specialiști care vor supraveghea aceste lucrări.

Un lucru lăudabil pentru acest inspectorat și pentru angajații săi este promptitudinea cu care au răspuns apelurilor cetățenilor, încercând, pe cât posibil, diminuarea pagubelor.

R. MUNTEAN

Str. Libertății nr. 2B. Pompierii scot apa din curtea și pivnița imobilului.
Foto: AL. MARIANUȚ

MIERCURI, 25 IULIE 2001

TVR 1
7,00 Jurnalul de dimineață
7,15 Practic matinal
9,20 Jurnal
9,30 Dragă, am micșorat copiii! - s.
10,15 TVR Craiova
10,55 TVR Cluj-Napoca
11,45 TVR Iași
12,00 Natație: Campionatele Mondiale de la Fukuoka
14,00 Jurnalul de prânz
14,10 Infomania
14,30 Studioul artelor - rel.
15,30 Orice e posibil - s.
16,00 Panorama
17,30 O idee pe zi pentru România
17,40 Pasiuni - s.
18,25 Garantat 100%
18,55 Alege muzica!
19,25 Soția mea, copiii mei - s.
19,50 Familia ... Corect!
20,00 Jurnal. Meteo
20,40 Sport
20,50 Fotbal: Meciul tur al echipei Steaua în preliminariile Ligii Campionilor
22,50 Amprente
23,00 Jurnalul de noapte
(▲) 23,15 Grotesc - comedie neagră, Marea Britanie, 1995
0,55 Bucuriile muzicii
2,00 Jurnal. Meteo. Sport - rel.
(▲) 2,50 Grotesc - f. rel.
4,25 Lumea dansului - rel.

TVR 2
7,00 Femeia misterioasă - s. rel.
7,50 Veni, video, vici! - rel.
8,05 Desene animate - rel.
8,35 Toți, împreună
9,35 Microrecital
9,50 S Club 7 în L.A. - s.
10,15 Tată, am încurcat-o! - s. rel.
10,45 Știri
10,50 Stăpânul animalelor - s. rel.
11,35 Din goana trenului - rel.
12,00 În mijlocul furtunii - s. rel.
12,50 Femeia misterioasă - s.
13,40 Cronici votive - rel.
14,15 Desene animate
15,30 Știri
15,35 Toți, împreună
16,25 Afaceri la cheie - rel.
17,00 Tată, am încurcat-o! - s.
17,30 Vară pentru 2
19,10 Mike Hammer, detectiv particular - s.
20,00 În mijlocul furtunii - s.
(●) 20,50 E scris pe apă - dramă, Argentina, 1997
22,15 Microrecital
22,30 Știri
22,35 Stăpânul animalelor - s.
23,20 Mit și istorie
23,50 Clepsidra cu imagini
0,20 TVM. Mesager
0,55 S Club 7 la L.A. - s. rel.
1,20 Vară pentru 2 - rel.
3,00 Arta apărării - rel.
3,30 Paradisul de lângă noi - rel.

PRO TV
7,00 Bună dimineața!
8,00 Știrile Pro TV - Ziarul dimineții tale
9,00 Tânăr și neliniștit - rel.
10,00 Bătălia pentru Terra - s.
11,00 Profiler, psihologia crimei - rel.
12,00 Ani de liceu - s.
(●) 12,30 Scripcarul de pe acoperiș - comedie/muzical, SUA, 1971
14,15 Spitalul de urgență - rel.
15,00 Urmărire generală - rel.
15,45 Colombo - s.
17,00 Știrile PRO TV
* Vremea
* PRO TV te ascultă ce vezi
17,05 Benny Hill
17,15 Beverly Hills - s.
18,15 Tânăr și neliniștit - s.
19,00 Știrile Pro TV
(●) 20,00 O problemă personală - dramă, acțiune, SUA, 1992
21,45 Vacanța Mare - Garcea
22,00 Știrile Pro Tv
22,30 ROKENO
22,35 Vacanța Mare - Leana și Costel
23,05 Vara ispitelor
23,30 Ally McBeal - s.
0,30 Vara lui Zero
0,35 Pătrățelu' roșu - emisiune cu Vlad Craioveanu, live
1,00 Prietenii tăi - s.
1,30 Profiler, psihologia crimei - s.
2,30 Proezia
3,00 Lista lui Sava

TV ACASĂ
5,15 Miracolul iubirii - rel.
7,15 Știrile de Acasă - rel.
7,55 Căsuța poveștilor - rel.
8,15 90-60-90 - s. rel.
9,15 Îngerașul - rel.
10,00 Căsuța poveștilor
10,25 Acasă la bunica - rel.
(●) 10,35 De 3 x femeie - rel.
11,30 Betty cea urâtă - rel.
12,30 Dreptul la viață - rel.
13,30 Miracolul iubirii - s.
15,30 La casa de vis - rel.
16,00 90-60-90 Fotomodele - primul episod
16,45 Desene animate
17,00 Terra nostra - s. rel.
17,55 Acasă la bunica
18,05 Dreptul la viață - s.
19,00 Îngerașul - s.
20,00 Știrile de Acasă
(●) 20,40 De 3 x femeie
21,30 Betty cea urâtă - s.
22,30 Terra nostra - s.
23,30 Știrile de Acasă - rel.
(●) 0,10 De 3 x femeie - rel.
1,15 Muzica de Acasă, muzica nopții

HBO
8,00 Sânge pentru sânge - suspans, SUA, 1985
9,35 Cinema Cinema Cinema
10,05 Echipajul lui McHale - comedie, SUA, 1997
11,50 Carantină - acțiune, SUA, 1999
13,20 Hoți ca noi - acțiune, SUA, 1999
14,55 Totul despre sex
15,25 Nuntă cu cântec - comedie romantică, SUA, 1998
17,00 Umbra vampirului - horror, SUA, 2000
18,30 Cocioabele din Beverly Hills - comedie, SUA, 1998
20,0 Gloria - dramă, SUA, 1999
21,45 Stargate SG-1 - s.
22,30 Castelul bântuit - horror, SUA, 1999
0,25 Impostorii - comedie, SUA, 1998

PRIMA TV
7,00 Desene animate
8,00 Prima Mix!
13,25 Clip Art
13,30 Desene animate
14,30 Motor - rel.
15,00 Exploziv - rel.
15,30 Impact
16,30 Comisarul Rex - s.
17,30 Strada milion
18,00 Focus
19,00 Vară fără limite
20,00 Panică la Hotel Majestic - comedie, SUA, 1996
22,00 Vară fără limite
23,00 Focus
23,30 Comisarul Rex - rel.
0,25 Clip Art
0,30 Strada milion - rel.
1,00 Focus - rel.

ANTENA 1 – TV ARAD
7,00 Observator
8,00 Știri TVA - rel.
8,30 Hoinar prin țară - rel.
8,50 ANIMAX - desene animate
9,15 Robocop - desene animate
9,45 Pantera roz - s.
10,10 În căutarea gloriei - s.
11,00 Zile din viața noastră - s.
12,00 Labirintul pasiunii - s.
13,00 Știrile amiezii
13,15 Noaptea cea mare - f. rel.
15,00 Detectivii Hart - s.
16,00 Emisiune în limba bulgară
16,30 Publicitate, Promo
16,45 Știri TVA
17,20 Maria Emilia - s.
19,00 Observator
19,50 Sport
20,00 Matilda - comedie, SUA, 1996
21,55 Publicitate TVA
22,00 Observator
22,15 Ediția de noapte TVA
22,25 Sport
22,30 American Kickboxer - acțiune, SUA, 1990
0,30 Noaptea târziu cu Mircea Badea
1,30 Orice hoț își are nasul - comedie Franța
3,00 Observator - rel.
4,00 Escandalo - s.
4,45 Cosas del Amor - s.
5,30 Maria Emilia - rel.

TV INTERSAT
8,55 Deschiderea programului
9,00 Neon Rider - rel.
9,45 Preciosa - s. rel.
10,30 Desene animate: Cartuna Show
11,00 Știrile Intersat - rel.
12,00 Eliminatorii - film, rel.
13,30 Știrile Intersat - rel.
14,00 Cavaleri și războinici - s.
15,00 Emisiune în limba germană - rel.
15,30 Din culisele Grădinii zoo - s.
16,00 Medicul de familie - s.
16,30 Căile ferate britanice - s.
17,00 Odiseea - s.
17,30 Comorile lumii
17,45 O altfel de lume - rel.
18,15 Știrile Intersat
19,00 Preciosa - s.
20,00 Scheletele din Carolina - film
21,30 Ți-e teamă de întuneric? - s.
22,00 Știrile Intersat
22,30 Zestrea unei femei - film
(■) 0,00 Erotica
5,00 Închiderea programului

TELE 7 ABC
7,00 Muzică
9,59 Telecaricatura zilei
10,00 La ordinea zilei - rel.
11,00 Muzică
12,00 Manager XXI - rel.
12,30 Buletin de știri
12,40 Manager XXI - rel.
13,30 Lumea misterelor - rel.
14,30 24 din 24 - rel.
15,00 Muzică
18,00 Germania astăzi - doc.
18,30 As show
19,29 Telecaricatura zilei
19,30 La ordinea zilei
20,30 Muzică
21,00 Telejurnal
21,45 Germania în direct - doc.
22,30 Reporter Tele 7
23,30 Muzică
6,00 Telejurnal - rel.

RADIO EUROPA FM (89,3 MHz)
6,00-10,00 Deșteptarea - cu Gabi Dobroiu (7,00 Jurnalul de dimineață); 10,00 Europa Express cu George Zafiu; 13,00 Jurnalul de prânz; 13,30 România în direct cu R. Turcescu; 14,00 Drum cu prioritate cu Radu Constantinescu; 18,00 Jurnalul de seară; 18,30 Interviurile Europa FM; 19,00 Clubul de seară cu Denis Ciulimaru; 22,00 Jurnalul de noapte; 22,30 Infomania cu Dan Goanță; 23,00 Europa lângă tine.

RADIO PRO FM (92,1 MHz)
5,00-5,30 BULETIN DE ȘTIRI - la fiecare sfert de oră; **5,30-7,00 PRO FM PÂNĂ LA UNU** - cu Ramon Cotizo; **7,00-10,00 PRO FM PÂNĂ LA UNU** - cu Flavius Esnican; **10,00-13,00 PRO FM PÂNĂ LA UNU** - cu Mihai Dobrovolschi; **13,00-14,00 13-14 cu ANDREI** - cu Andrei Gheorghe; **14,00-17,00 PROTIM PRO FM** - cu Cătălin Lăpușcă; **17,00-19,00 PRO FM E AICI** - cu Cristi Schnebli; **19,00-22,00 ASCULTĂ-ȚI MUZICĂ** - cu Andi Moisescu; **22,00-2,00 PRO FM BY NIGHT** - cu Vlad Craioveanu

RADIO ARAD & RADIO CONTACT (99,1 MHZ)
6,00 Lupta cu somnul; 8,00 Bună dimineața, Arad!; 10,00 Tovarășii mei; 12,00 Pulsul zilei; 14,00 Radiomagazin Deutsche Welle; 15,00 Muzica așa cum vrei; 17,00 Univers ambiental; 17,30 Sensul muzicii; 18,00 Radiomagazin Radio France International; 19,00 Ofensiva de seară; 21,00 Seară de seară; 22,00 Fair play; 24,00 Contact FM

RADIO TIMIȘOARA
6,00 Ceasurile dimineții; 8,00 Muzică populară cu dedicații; 9,00 Cânt din suflet; 10,00 De zece ori România; 11,00 Pop matineu; 12,00 Miez de zi la polul vest; 13,00 Emisiune în lb. germană; 14,00 Emisiune în lb. maghiară; 15,00 Emisiune în lb. sârbă; 16,00 La zi în viața partidelor; 16,30 Sport; 16,35 Post meridian muzical; 17,00 Actualități, muzică, sport; 18,00 Actualitatea radio; 18,10 Economie și viață; 19,00 Radiojurnal; 19,15 Bilet de voie; 20,05 Autohton pop-rock; 20,50 Călătorie în lumea poveștilor; 21,00 Curierul de seară. Știri: 6,00; 7,55; 9,00; 11,00; 12,50; 17,00; 20,00; 21,00; 21,55. **Radiojurnal**: 7,00; 16,00; 19,00.

RADIO SEBIȘ
8,00 Matinal 21
9,00 Tu alegi!
10,00 Cafeaua de zece
12,00 Secvența 21
14,00 La porțile dorului
15,00 Magazin 21
17,00 Lentila de contact
18,00 La mulți ani! - dedicații muzicale
19,00 Expresul de seară
22,00 Club 21
0,00 92,1 Insomnii

Redacția Adevărul nu își asumă răspunderea pentru modificările ulterioare intervenite în programele Radio - TV

„CEEA CE NU VOM PRIMI ACUM, VOM OBȚINE MAI TÂRZIU PRIN VALOARE”

Interviu cu subprefectul Florin Remețan, președintele PSDR Arad

– D-le președinte Remețan, există acum în PSDR Arad, înainte de fuziunea cu PDSR, un conflict între „vechea gardă” care invocă legitimitatea și „noua gardă” care invocă munca și acțiunea?

– În PSDR Arad, așa cum am mai declarat, chiar dacă nu am făcut deliciul presei, nu sunt tabere de acest fel. E adevărat că oamenii s-au grupat după felul lor de a lucra - o echipă din fostul PS, pesederiști pe care i-am reactivat dar și nou-veniți în partid s-au înhămat la o muncă foarte serioasă de reorganizare și întărire a partidului. Nu întâmplător am ajuns printre primele zece organizații din țară, după ce am găsit o organizație decimată de plecări. Când am spus asta, i-a deranjat pe unii colegi din fostul PSDR, deși nu trebuia să-i deranjeze, trebuia să se înhame cu noi la acest proiect. Dar nu toți au făcut-o. Unii dintre ei, printre care se află mai nou, spre surprinderea mea și dl. Orban, au încercat să realizeze o grupare în cadrul partidului, contactându-i pe unii membrii ai biroului. Nu a reușit să facă acest lucru și a fost taxat în cadrul Conferinței Județene, când eu am încercat să clarific lucrurile și am și reușit în bună măsură. Dacă au mai rămas neclarități, le-a lămurit d-na Basuc când a venit la Arad, într-o ședință în care ne-am spus toți of-urile. La Conferința Județeană s-a hotărât că dl. Orban nu mai are dreptul de a reprezenta partidul în relațiile cu presa, iar declarațiile pe care le face sunt în nume personal. Eu îi îndemn în continuare pe cei care ar fi vrut să facă parte din această grupare la muncă și seriozitate. Este grav că nu s-a dat de la București undă alegerilor interne, înainte de fuziune, pentru că s-ar fi autoeliminat toți aceștia și am fi format o echipă solidă

– De ce este nemulțumit Doru Orban?

– Orban este primvicepreședinte, dar a făcut destul de puține lucruri pentru partid, a încercat să se ocupe de problemele de imagine însă cu rezultate slabe. A refuzat categoric să preia de la departamentul organizatoric o zonă din județ de care să se ocupe - organizare, alegeri fuziune - de care să răspundă cu capul. Încet-încet s-a văzut depășit, acesta este cuvântul, de alți membri de partid cu funcții mai puțin importante. Nu pot să-i neîndreptățesc pe alții promovându-l pe el, asta nu înseamnă însă că nu voi avea grijă și de Orban. Pentru mine, toți sunt egali și colegi. Problema lui Orban a fost amplificată artificial și este ca și rezolvată în cadrul organizației.

– Ce poate să obțină PSDR în cadrul PSD? Sunteți optimist?

– În acest moment nu sunt foarte optimist, pentru că această fuziune se face puțin anormal, de sus în jos, așa cum s-a întâmplat și în cazul fuziunii PS-PSDR. E greu să ierarhizezi oameni și valori, să operezi cu ei

ca și cu niște obiecte. Dar dacă așa s-a hotărât, viața merge înainte, suntem datori să ne înregimentăm la ceea ce noi înșine am hotărât la Congres. Fuziunea se va face la nivelul organizațiilor locale cât mai aproape de realitate, iar acolo unde se impune pot avea loc chiar alegeri. La nivel local avem și alte pârghii și elemente pentru a negocia în afară de rezultatul alegerilor - numărul membrilor, poziția socială sau apartenența primarului. Cei vitregiți vom fi noi cei de la conducerea județeană a partidului. Noi vom merge la masa tratativelor cu PDSR-ul, iar protocolul nu ne este favorabil. Nu vom cerși nimic, dar îi vom determina să înțeleagă că suntem oameni de valoare, cu o contribuție importantă la democratizarea și reconstrucția scenei politice românești. Nu putem să fim tratați ca un partid de 3-4%, deși așa suntem tratați acum.

– Ați afirmat de mai multe ori că nu sunteți de acord cu criteriile fuziunii. Pedeseriștii au spus însă că este loc și pentru negociere ...

– Cred că nu ne vom lua strict după criterii decât acolo unde este nevoie. Protocolul este însă la nivel național, iar la Arad avem una dintre cele mai puternice organizații PSDR. Protocolul vorbește de minim un vicepreședinte, dar pot fi și doi, și trei. Mai mult, după voturile pentru consilierii județeni, putem emite pretenții chiar la un post de primvicepreședinte, pentru că ne apropiem de un raport de 1 la 5. Eu personal nu vreau să mă cramponez de unele funcții, dar le spun deschis colegilor din PDSR că ceea ce nu ne vor da acum, dacă trebuie să ne dea ceva, vom obține noi prin valoare în viitorul PSD, pe căi corecte și cinstite.

– Experiența politică ne arată că atunci când fuzionează un partid mare cu unul mic, conducătorii partidului mic își asigură posturi călduțe și nu-i interesează de ceilalți. Ce le spuneți colegilor din PSDR?

– Aș vrea să le spun colegilor de partid din Arad, care mă cunosc, că pentru mine a primat întotdeauna democrația internă de partid. Echipa de negociatori nu are dreptul să-și negocieze proprile poziții, doar funcții pentru PSDR. A fost mare agitație pentru comisiile de mediere, care de fapt înseamnă doar muncă. Funcțiile obținute vor fi ocupate prin alegeri în cadrul partidului, într-o ședință plenară de Comitetului Județean PSDR.

– Totuși, se poate cere mult la nivel județean cerând puțin la nivel local.

– Organizațiile locale, abile cum le știu, vor obține cât mai mult posibil. De numele meu se leagă înființarea majorității organizațiilor din județ și voi urmări, în special unde avem oameni cu valoare mai mare decât cei din PDSR, să câștigăm. Dl. Crăciun a fost de acord cu acest fapt.

– Reușiți, în acest moment să identificați partenerii de discuție potriviți în PDSR Arad? Sunt probleme în organizație ...

– Nu sunt probleme, sau dacă sunt nu au decât să le rezolve. S-a spus că aș fi în tabăra Pele, pentru că sunt subprefect, dar eu nu doresc să mă amestec în aceste probleme. Vreau să detașez planurile: sunt în subordinea domnului Pele la prefectură, colaborăm bine, îl apreciez pentru atitudinea corectă față de mine, dar asta nu are nimic cu partea politică. Am libertatea să îmi desfășor activitatea de partid. Dacă sunt tabere în PDSR îi rog să rezolve problema până când batem palma. Eu sper că apele se vor liniști. Un singur lucru vreau să le spun colegilor din PDSR: atunci când voi fi și eu acolo sper că astfel de lucruri nu se vor mai întâmpla, nu va mai exista cuvântul „tabere”. Este o conjunctură favorabilă oferită de guvernul Năstase, există un optimism ponderat în rândul populației și apreciere internațională și ar fi păcat să nu profităm, să nu ne apropiem oamenii.

FLAVIUS GHENDER

„ARIPA LUPU” DIN PNȚ-CD TINDE SPRE ... PPDR?

Conform unor surse neoficiale, care doresc să-și păstreze anonimatul, un lider al PPDR a fost contactat de către persoane din anturajul lui Andrei Marga, demisionar din funcția de președinte al PNȚ-CD. Liderul a fost chestionat asupra situației actuale a PPDR după eșuarea tentativei de fuziune cu PD și rămânerea PPDR ca partid distinct în registrul partidelor politice. **„Pentru aripa Marga-Lupu-Chiriță a PNȚ-CD, trecerea in corpore la PPDR ar fi într-adevăr o soluție”**, ne-a declarat sursa din PPDR.

T. S.

PARTIDUL PLEACĂ, SEDIUL RĂMÂNE

Chiar dacă președintele Gelu Zoica și un număr însemnat de membri ai PNR Arad nu o agreează, fuziunea cu PD este o realitate juridică. Astfel, ștampila și sediul AN (PUNR-PNR) Arad vor avea în scurt timp destinația Palatul Cenad. Cât despre membri, nefiind „mijloace fixe”, ei pot opta între pediști și calea pe care le-o indică președintele Zoica - PSD Arad.

Gheorghe Seculici, președintele PD, i-a transmis prin fax lui Gelu Zoica protocolul de predare-primire a sediului, cu care acesta din urmă a fost, în mare, de acord. Pediștii nu știu însă exact care va fi destinația noului sediu, pentru că ei preferă să folosească în continuare vechiul sediu din Palatul Cenad. Acesta are în opinia lor cel puțin două calități: este central, aproape de Palatul Administrativ și are locuri de parcare. Seculici intenționează să discute în perioada următoare destinația sediului PNR cu primarul Aradului, Dorel Popa.

F. G.

Ședința Consiliului Județean PRM se anunță fără surprize:

PREȘEDINTELE CREȚ ÎL VREA PE FLORIAN MOȘ PRIMVICEPREȘEDINTE

Președintele PRM Arad, Nicoară Creț, a convocat Consiliul Județean al partidului pentru ședința de constituire, în cadrul căreia urmează să fie ales Biroul Executiv Județean, vicepreședinții și primvicepreședintele partidului. Ședința va avea loc joi, de la ora 17.

Nicoară Creț va cere Consiliului dreptul de a-și forma singur echipa, urmând ca aceasta să fie aprobată prin vot. El îl va propune pe Florian Moș pentru funcția de primvicepreședinte și pe dr. Florian Luca și Pavel Răuț (Sântana) pentru două funcții de vicepreședinte.

Creț Nicoară crede că în septembrie **„conferința va fi validată cu felicitări”**, pentru că în cadrul Consiliului Județean procentul tinerilor sub 35 de ani depășește pragul de 35% cerut de recomandările conducerii PRM.

F.G.

Ministrul Apărării nu a putut intra la recepția organizată de ambasada franceză în onoarea premierului Lionel Jospin

Ioan Mircea Pașcu, a anunțat, ieri, într-o conferință de presă, că va înainta un protest oficial atașatului miliar francez la București pe motiv că, din cauza "unui purtător de chipiu", nu a putut intra la recepția organizată de ambasada franceză în onoarea premierului Lionel Jospin. Pașcu a povestit că a încercat, alături de alți colegi miniștri, să intre, luni seara, în curtea ambasadei franceze, pe poarta principală, însă accesul nu i-a fost permis de un funcționar. Pașcu a precizat că se afla pe lista de invitați la recepție și că înaintea lui intraseră deja ministrul Muncii și Solidarității Sociale, Marian Sîrbu, și ministrul Justiției, Rodica Stănoiu. Ministrul Apărării a mai spus că funcționarul francez aflat la poartă a refuzat să permită intrarea și altor miniștri, în pofida sprijinului pe care i l-a acordat un alt funcționar francez. "Acest lucru a depășit capacitatea mea de înțelegere și, ca atare, am plecat", a spus Pașcu. El a adăugat că îl va convoca, astăzi dimineața, la MApN, pe atașatul militar francez, pentru a-i prezenta un protest verbal oficial. "La un asemenea nivel, lucrurile nu trebuie lăsate la îndemîna unei purtător de chipiu", a apreciat ministrul Apărării, întrebîndu-se ce s-ar fi întîmplat dacă omologul său francez, Alain Richard, ar fi fost pus într-o situație similiară la ambasada română din Paris.

LUCRĂTURĂ

(Urmare din pagina 1)

Ce s-a întâmplat de-a lungul anilor? Unele cadre didactice au înțeles să vină să ajute învățământul superior arădean, au primit locuințe și au rămas pe baricade. Cunosc și eu o astfel de persoană: prestigiosul profesor Ștefan Tămășdan. Alții însă au venit, au văzut ce se mai petrece prin urbea noastră, au primit ce era de primit, plus locuință - și nu dintre cele mai proaste - și, după ce s-au plictisit, au părăsit orașul și universitatea și s-au cam mai dus prin alte orașe nu însă înainte de a vinde locuința pe care au primit-o de la arădeni. Pe gratis. Și astfel de exemple nu sunt puține și ar fi interesant de aflat câți au procedat astfel.

Nu este treaba mea să găsesc soluția pentru a se reglementa această problemă. Și nici nu zic că acei profesori care vin și ridică nivelul intelectual al Aradului nu trebuie atrași prin tot felul de mijloace. Zic doar atât: *nu doar orașul sau universitățile au obligații față de ei, ci și ei au obligații față de cei care i-au primit cu brațele deschise.* Mai mult, afirm că municipalitatea trebuie să facă eforturi să ajute universitățile pentru ca acestea să se îmbogățească cu personalități de prim rang ale învățământului românesc. Dar aceștia, oricât ar fi de personalități nu pot să-și bată joc de facilitățile pe care arădenii li le-au pus la dispoziție. Primăria și universitățile trebuie să găsească soluțiile de rezolvare a acestei probleme.

Ceea ce am spus despre învățământul superior se potrivește pentru toate celelalte instituții. Așa că, oricât ai fi de personalitate, nu vii și dai cu nasul prin Arad un semestru sau un an, pui mâna pe locuință și pe urmă, valea!, după ce ai încasat banii din vânzarea acelei locuințe.

Revenind la problema acordării locuințelor sau locuințelor de serviciu demnitarilor care au cerut recent Primăriei astfel de locuințe, trebuie să fim obiectivi și să recunoaștem că acodarea locuințelor nu trebuie făcută doar după criterii sociale. Să nu fim demagogi proletari și să încercăm să vedem interesele Aradului deasupra tuturor celorlalte interese. Așadar, fără demagogie de doi bani, de genul că doar săracii trebuie să primească locuințe. În primul rând ei, dar nu numai ei. Problema este însă câți dintre cei 13 (număr cu ghinion!) care au cerut locuință sunt îndreptățiți s-o primească. Consiliul Local Municipal a lăsat toată afacerea în coadă de pește pentru că nici nu putea face altfel.

Ceea ce frapează însă în toată tevatura iscată de problema acordării locuințelor este prostia de care au dat dovadă cei ce au cerut locuințele. Nu pot să înțeleg dacă aceștia s-au înțeles între ei să ceară toți, acum, la grămadă, locuință. Nu s-au gândit că este mai mult decât bătător la ochi că o sumă de demnitari vor să ceară locuință? Nu s-au gândit că lumea imediat va interpreta acest gest ca un oportunism generat de accederea la putere a acestora? Și că, evident, lumea va reacționa, iar presa nu va sta cu mâinile lângă pix?

Eu nu cred în această variantă. Mai mult cred în varianta că cineva a adunat aceste cereri în timp și le-a pus pe tapet pe toate deodată tocmai pentru a șoca lumea. Și lumea a fost șocată. Și a reacționat. Nu știu cine a fost deșteptul, îl bănuiesc însă și trebuie să recunosc că le-a făcut petenților o lucrătură demnă de Macchiaveli. Și a reușit pe deplin în ceea ce și-a propus.

Concluzia care se impune este una singură: cei care au făcut cereri de locuință (de serviciu) se vor așeza frumos la rând, în funcție de priorități și vor trece prin furcile caudine ale CLM în timp, dar câte unul sau câte doi, și nu toți la grămadă, cum i-a băgat inteligentul anonim. Deocamdată, anonim.

Oricum, acordarea locuințelor sau a locuințelor de serviciu de către Primărie va trebui să fie revăzută și, dincolo de priorități, Primăria va trebui să pună și condiții, mai ales păsărilor călătoare, indiferent de specia de care aparțin acestea: învățământ, finanțe, poliție ș.a.m.d. Și atunci nu va mai fi nevoie să se inventeze lucrături pentru a rezolva o situație cum a fost cea în care 13 persoane importante au fost îngrămădite (intenționat) pe o listă suspectă.

ASTRA-CĂLĂTORI VA LIVRA ÎN SEPTEMBRIE VAGOANE MODERNIZATE

Până în luna iunie 2001, Astra-Vagoane Călători Arad a livrat 3 vagoane pentru CFR. Contractul, vechi din 1993 prevedea realizarea a 200 de vagoane, însă lipsa mijloacelor financiare a făcut că până în prezent să se realizeze doar 28. „Noi mai dispunem de 3 vagoane în diverse stadii de fabricație, însă le putem finaliza numai în ipoteza că SNCFR ni le va plăti. Probabil însă vom ști cu exactitate ce se va întâmpla, prin toamnă, după rectificarea bugetului", precizează Romulus Nöessner, director general la Astra Călători.

Un alt contract, în valoare de 52 milioane euro, prevede modernizarea a 100 de vagoane din dotarea CFR călători. Dintre acestea, 40 vor fi modernizate la Arad. Este vorba de vagoane de clasa I, clasa a II-a și vagoane bar. Proiectul celor trei tipuri de vagoane va fi realizat în cadrul unui parteneriat cu firma franceză Alstom. Lucrările vor conduce la mărirea gradului de confort și siguranței circulației. Noul tip de boghiuri va permite atingerea unei viteze de 160 kilometri pe oră.

Finanțarea contractului este asigurată în proporție de 65% de către banca franceză Paribas, 26% la Banca Europeană de Reconstrucție și Dezvoltare și CFR - 9%.

„Producția lotului de 40 de vagoane a început, iar primele livrări sunt prevăzute pentru luna septembrie sau octombrie a acestui an și se vor încheia în septembrie 2002", adaugă directorul Nöessner.

România trebuie să se alinieze normelor europene și în ceea ce privește transportul feroviar. În general parcul de vagoane este învechit și necesită reabilitări, într-o manieră care să corespundă din punct de vedere al vitezei și siguranței în trafic. În această idee, Executivul a aprobat o hotărâre prin care CFR va contracta un credit de 150 milioane de dolari pentru acest scop.

Programul se va derula pe perioada 2001-2004 și se vor executa lucrări pentru circa 470 de vagoane de călători. O parte din acestea ar putea fi renovate la Arad.

G. CONSTANTINESCU
Foto: ȘTEFAN MATYAȘ

SURPRIZELE TITULARIZĂRII

● Astăzi, repartizarea „fericiților"

Astăzi la Liceul Pedagogic, în funcție de rezultatele obținute la examenul de titularizare, profesorii, învățătorii și educatorii vor fi repartizați la noile locuri de muncă. Între orele 9 - 12 va avea loc repartizarea profesorilor și între 13 -16 cea a educatorilor și învățătorilor.

În fața listelor afișate la ISJ, ieri mai erau încă curioși care-și căutau numele lor sau al prietenilor pe liste. Cât despre note, profesorii „au dat clasă" multor elevi, au obținut rezultate pe care foarte puțini dintre elevii lor reușesc să le atingă: 1,00; 1,35; 1,50; 2,15; 3,17... Recordul îl dețin profesorii de educație fizică: 12 dintre candidați au obținut între 1,00 și 2,00 iar 28, note până la 3,00. Așa se face că din 81 de candidați doar 9 au luat peste 7,00 și 22 peste 5,00. Asemenea performanțe au mai stabilit și câțiva de la biologie, matematică, engleză și destul de mulți învățători.

Cei mai bine pregătiți au fost dascălii de limba și literatura română - din 25 doar unul singur a luat sub 7.

Surprizele au apărut și la contestațiile de la specializarea învățători - educatori. Nota uneia dintre lucrări a săltat în mod miraculos de 4,02 la 7,12, alta de la 4,29 la 6,15... De altfel toate cele 10 contestații au fost soluționate pozitiv.

M. ARDELEAN

Pedagogii arădeni sunt de părere că

EXIGENȚA DIDACTICĂ NU ÎNSEAMNĂ NICIDECUM „TEROARE"

În ultimele decenii, România s-a impus în Europa și în lume cel puțin prin două domenii de activitate: învățământul și sportul. Fie că a fost vorba despre olimpiade școlare internaționale, fie că a fost vorba despre campionate sau olimpiade sportive, drapelul românesc a fluturat pe cel puțin unul dintre catargele mondiale.

Iată că, astăzi, la nivel național, un antrenor de gimnastică de talia lui Octavian Belu a ajuns să fie criticat pentru că a fost „prea dur" și prea „exigent". Același Octavian Belu, care la ultima Olimpiadă din Australia i-a determinat pe marii gazetari sportivi să declare la unison: „Cine vrea să facă gimnastică, să meargă în România."

La nivel local - firește, respectând proporțiile - o dăscăliță de talia învățătoarei Maria Mutu, care a ridicat zeci de generații de elită la Școala Pedagogică arădeană și a modelat din punct de vedere profesional mii de învățători (printre care și subsemnatul), a ajuns să fie criticată (ce-i drept, doar în presa de scandal) de către un sărman părinte, pentru care activitatea didactică de performanță este totuna cu jocurile școlii din Comlăuș. Și, pentru că nu-l cunoaștem pe părintele în cauză, nici nu-i pomenim numele... În schimb, o cunoaștem pe învățătoarea Mary Mutu (să ne ierte diminutivul izvorât doar dintr-o dragoste pentru aceleași idealuri) și intervenim în sprijinul acestui cadru didactic de excepție, tocmai pentru ca învățământul românesc de performanță să conducă în continuare la cea mai bună valută autohtonă: inteligența. Nu în ultimul rând, ca să evităm orice abordare pătimașă, rezumăm doar părerile unor eminenți dascăli arădeni, care n-au ajuns „personalități" doar după Revoluție:

* * *

Prof. Doru Bogdan, directorul Liceului Pedagogic: „Am fost, suntem și vom fi o școală de elită, așa cum o cunoașteți și d-voastră. Învățătoarea și profesoara Maria Mutu este unul dintre pilonii pe care se clădește în continuare edificiul nostru. Este un cadru didactic competent, care nu face nici un rabat de la vocația-i didactică, care este exigentă în primul rând cu propria-i condiție pedagogică, dar la fel de exigentă și cu elevii. Doar așa se poate realiza performanța...

Ne mândrim cu dasclălii pe care-i avem și, nu în ultimul rând, cu Maria Mutu. Ca o dovadă supremă, eleva în cauză a reușit la Școala noastră (în clasa a V-a) pe propriile-i puteri. Poate, peste voia părinților, dar cu siguranță cu noțiunile învățate la clasa învățătoarei Mutu..."

Prof. dr. Vasile Popeangă: „În cei 54 de ani de carieră didactică, activitate desfășurată exclusiv în formarea învățătorilor arădeni, îmi permit să așez într-un eșalon de excepție doar 6-7 cadre didactice, printre care și pe învățătoarea Maria Mutu. A fost șefă de promoție la Școala Pedagogică, iar după studiile universitare a revenit la vocația-i didactică: învățământul primar. Este deosebit de apreciată atât de colegi, cât și de părinți sau de elevi. Orice critici le exclud ca fiind nefondate."

DORU SINACI

Până la 31 iulie

CONTRIBUABILII AR TREBUI SĂ-ȘI DEPUNĂ DECLARAȚIILE DE VENIT

Un număr de 46.000 de arădeni și-au depus declarația de venit global. A mai rămas mai puțin de o săptămână până la termenul limită, 31 iulie, de predare a acestor documente. „În județul Arad mai sunt circa 2000 de oameni în această situație, ceea ce reprezintă 5% din total", spune Petru Horga, purtător de cuvânt la Direcția Finanțelor Publice Arad.

Cei care vor întârzia până la 30 zile să predea aceste acte, vor fi penalizați cu 10% din valoarea impozitului. Între 30 și 60 de zile suma suplimentară crește la 30%, iar o întârziere mai mare de 60 de zile atrage o penalizare de 50%. Menționăm că în aceste cazuri, unitatea fiscală va stabili automat și cota de impozit.

Dar cine trebuie să depună aceste documente?

La această categorie intră persoanele care au obținut venituri în anul 2000 din salarii, închirieri, arendări și alte activități. Nu au obligația să depună declarația pe venitul global acele persoane la care salariul este singura sursă de venit, pe întreg anul fiscal, fără întreruperi și pentru care angajatorul a efectuat regularizarea pe fișa fiscală. Declarația se depune la organul fiscal pe raza căruia persoana în cauză domiciliază.

G. CONSTANTINESCU

La Sântana

CONSILIERII POT DECIDE SOARTA ECHIPEI DE FOTBAL

În ultima vreme, la Sântana mișcarea sportivă în general și fotbalul în special, tinde să devină o „practică" pe cale de dispariție. Spre deosebire de vecinii din Pâncota, Ineu sau alte sate mai mici, dar mai ... sufletiste, la Sântana - localitate cu peste 15.000 locuitori, fotbalul a ajuns, se pare, pe ultimul loc într-un „top" al preocupărilor obștești.

Bunăoară, echipa de fotbal locală - Unirea - a terminat lamentabil sezonul trecut, sfârșind prin a retrograda în „Promoție".

De fapt, mai jos nici nu se poate. Ca peste tot, una din cauzele care i-a adus în această situație este lipsa banilor și, evident, a preocupării pentru atragerea de fonduri. Astăzi, patrimoniul (terenul, vestiarele „Unirii" etc.) a ajuns să arate jalnic, neîngrijit, pe cale de degradare, simțindu-se acut lipsa unui manager adevărat.

Primarul comunei Sântana, **Ioan Ilica**, care cunoaște situația spune că „problema" se află în atenția Consiliului Local. În opinia dânsului, singura soluție pentru ieșirea din impas ar fi concesionarea gratuită a bazei sportive cuiva care îndrăgește fotbalul. „Am și găsit pe cineva din localitate, care, împreună cu mai multe persoane, dorește să înființeze o societate non-profit care să preia echipa. În prima ședință a C.L. vom transa problema la modul serios și sper să reușim concesionarea gratuită a Bazei Sportive" - ne mărturisește dl. Ilica.

Așadar, se pare că mingea a ajuns pe terenul consilierilor și că, cel puțin prima pasă ei va trebui s-o dea. Nu de alta dar în orice cetate, echipa sportului rege, este un fel de mândrie locală, un blazon cu care și sântăneanli pot să se facă mai populari în județ...

C. TRIF

S.C. EXPERT ARAD

în calitate de lichidator al S.C. ALFAR S.A. - Sere Arad

anunță vânzarea în conformitate cu prevederile Legii 64/1995 republicată, prin

LICITAȚIE PUBLICĂ DESCHISĂ, CU STRIGARE, A URMĂTOARELOR ACTIVE:

ACTIV	DENUMIRE ACTIV	ACTIV	DENUMIRE ACTIV
1	CLĂDIRE POARTĂ 1 + MAGAZIN	20	REȚELE TERMICE EXTERIOARE
2.	PAVILION ADMINISTRATIV	21	CLĂDIRE CENTRALĂ TERMICĂ
3	CLĂDIRE POARTĂ 2	22	FABRICA DE CONSERVE ȘI DEPOZIT
4	HALA SORTARE	23	FERMA 1 - CIUPERCĂRIE
5	CLĂDIRE CANTINĂ + PUNCT TERMIC 6	24	FERMA 2 - CIUPERCĂRIE
6	ATELIER ELECTRIC 21 ÎNTREȚINERE	25	HALA COMPOSTARE 1
7	ATELIER REMIZĂ+MECANICĂ 22+23	26	HALA COMPOSTARE 2
8	CLĂDIRE TÂMPLĂRIE	27	PLATFORMĂ BETONATĂ + ȘOPRON
9	CLĂDIRE LABORATOR CHIMIZARE	28	PLATFORMĂ DEPOZITARE
10	CLĂDIRE ACTIV CHIMIZARE	29	ATELIER ÎMPLETITURI
11-17	FERMA 1, 2, 3, 4, 5, 6, 8 SERE	30	DEPOZIT CARBURANȚI
18	SURSE, ACUMULĂRI ȘI REȚELE APĂ TEHNOLOGICĂ	31	IMOBIL CU TEREN ÎN SUPRAFAȚĂ TOTALĂ DE 3305 MP
19	REȚELE TERMICE INTERIOARE		

Toate activele sunt amplasate în Arad, Calea Zimandului nr. 3, putând fi vizitate zilnic între orele 9,00-14,00, începând cu data de 25.07.2001.

Lista cu activele și prețurile de pornire în licitație precum și caietele de sarcini cuprinzând descrierea activelor și regulamentul de desfășurare a licitațiilor, se pot obține zilnic, începând cu data de 25.07.2001, între orele 9,00-14,00, la sediul S.C. ALFAR S.A. Arad, din Arad, Calea Zimandului nr. 3.

PRIMA LICITAȚIE PENTRU TOATE ACTIVELE DIN PREZENTUL ANUNȚ VA AVEA LOC ÎN DATA DE 08.08.2001, ORA 12,00, LA SEDIUL SC ALFAR S.A. ARAD, CALEA ZIMANDULUI NR. 3.

Termenul de înscriere la prima licitație este până la data de 07.08.2001, ora 15,00.

Pentru activele neadjudecate licitația va fi reluată săptămânal, după o publicitate prealabilă.

Informații suplimentare cu desfășurarea licitației pot fi obținute la sediul societății din Arad, Calea Zimandului nr. 3 sau prin telefoanele 057-276.101 JURCOVAN CORNEL, DABICI MIRELA și 092.343.784 MOȚ MARIUS.

(5927275)

Femei de succes

„ÎNTOTDEAUNA AM CREZUT ÎN STEAUA MEA”

● dialog cu prof. univ. dr. LIZICA MIHUȚ, rectorul Universității „Aurel Vlaicu” Arad

– Doamnă rector, se pare că în viață ați jucat o singură carte: succesul în carieră. De ce?

– N-aș zice că am avut întotdeauna numai succese, dar vreau să vă spun că fiecare înfrângere a însemnat un dram de succes. Nu pentru că sunt neapărat un om foarte ambițios, ci pentru că întotdeauna am crezut în steaua mea și mă gândesc că fiecare om trebuie să creadă și să își asume un destin. Oamenii fără destin asumat sunt oameni neinteresanți și sunt, în fond, niște oameni periculoși, pentru că întotdeauna vor fi invidioși pe izbânzile celorlalți și se vor considera niște frustrați.

– Ați avut un model în carieră?

– Întotdeauna avem modelele noastre și eu aș zice că mi-am construit un model dintr-un sumum de modele. Nu cred într-un om, într-o personalitate prin excelență model. Pentru că fiecare suntem oameni și nimic din ce este omenesc nu ne este străin.

– Ce sacrificii presupune o carieră de succes?

– Orice succes înseamnă un sacrificiu. Eu n-aș zice că sunt un om neapărat de succes. Să reușești într-un domeniu înseamnă neapărat să pierzi, pe undeva, în alte părți. Pentru mine, cel mai important este și a fost întotdeauna fiul meu, Caius, care a devenit medic doctorand, un om care muncește. Mă bucur de reușitele lui. Oricât ar fi de ipocrită lumea și ar aprecia că doar succesul profesional este important, eu zic că ar fi prea puțin. Dacă nu ai un copil, dacă nu-l vezi că reușește, reușita ta este umbrită.

– Ce v-a motivat în ascensiunea profesională?

– M-au motivat foarte tare loviturile pe care le-am primit. Când o femeie își construiește absolut singură o carieră, fără să stea la umbra unui soț, a unor rude importante, este foarte dificil, pentru că în momentul când vrei să faci ceva și chiar faci ceva, se găsesc foarte mulți care să te lovească. Mai ales pe la spate. Eu am avut o situație destul de dificilă, în sensul că tatăl meu a murit când aveam opt ani. Părinții mei au fost cei mai bogați din zonă, dar li s-a luat tot: batoză, tractor. Din oameni foarte bogați, am ajuns să stăm patru persoane într-o cameră: mama și cei trei copii. Acum am fost despăgubiți cu o vilă pe Șincai. M-a motivat cel mai mult o întâmplare de la școală, din clasele I-IV. În clasa I, când am vrut să mă așez în prima bancă, învățătoarea a spus nu, replicându-mi: în prima bancă stau copiii de doctori, în banca a doua, cei de ingineri și profesori iar orfanii stau chiar în ultimul rând. A fost un moment care m-a marcat și de aceea mi-am dat doctoratul foarte repede. Fiind doctor, mă gândeam că fiul meu poate să stea în prima bancă. Situația din clasa I a fost dramatică. Trăiește și acum învățătoarea respectivă, se mândrește că m-a avut elevă. Eu, fără îndoială, recunosc mai puțin acest lucru.

– Dar cum a fost să vă creșteți singură copilul?

– N-aș spune că l-am crescut singură. M-a ajutat foarte mult mama. Nu cred într-o educație anume. Cred într-un mediu cultural, de civilizație, unde copilul învață singur să crească. Nu neapărat îl îndoctrinezi. În momentul în care îi torni, chiar cu picătura, cultură, etichetă, îl pregătești pentru viață, el va claca în cele din urmă, tocmai pentru că l-ai instruit într-un laborator și nu în viață. Eu l-am dus pe Caius peste tot, la teatru, inclusiv când mi-am dat doctoratul. Cu toate că aș fi putut să-i ofer mult mai mult în plan financiar, nu am făcut-o, pentru că am vrut să-l învăț un lucru foarte important pentru un tânăr: valoarea banului.

– Divorțul a afectat imaginea pe care dvs. v-ați creat-o?

– Chiar dacă aș fi avut 100 de copii, nimic nu trebuie să o facă pe o femeie să rămână într-o familie, dacă nu există înțelegere. Divorțul a însemnat pentru mine un eșec în plan personal. Un eșec atât de puternic încât m-a determinat să nu mă mai căsătoresc vreodată. A fost un divorț de trei ani, cu dispute care m-au afectat așa de tare, încât în fiecare moment în care mi-aș fi dorit să fac pasul căsătoriei am renunțat. Eu am ținut enorm de mult ca fiul meu să aibă o relație elegantă și civilizată cu tatăl lui, care locuiește la Reșița.

– Ce calități v-au ajutat să vă impuneți și să impuneți?

– E foarte dificil să vorbești despre tine. Am oroare față de oamenii care vorbesc despre ei. Dacă ceea ce realizezi nu se vede, totul e degeaba. Ca să reușești, ai nevoie în primul rând de o cultură profesională. Altfel nu poți să reziști, să fii alergător de cursă lungă. Totodată, cred că acest alergător de cursă lungă trebuie să fie neapărat singur. El cu sine. Singur să-și facă cariera, pentru că o carieră înseamnă izbândă, renunțări, muncă, înseamnă de foarte multe ori puterea de a o lua mereu și mereu de la capăt. Cea mai importantă calitate este aceea de profesor. Am scris câteva cărți de istoria culturii, gramatică, eseistică. Sunt un profesor exigent, dar îmi face foarte mare plăcere să mă întâlnesc cu studenții mei, cu care am o relație amicală.

– Vă simțiți egala bărbaților?

– Credeți-mă că nici nu gândesc așa o strictă detașare între bărbat și femeie. Îmi face plăcere să coversez cu o femeie deșteaptă, cum de altfel îmi face plăcere să conversez cu un bărbat deștept. Prefer compania oamenilor care vin cu o lume pe care eu nu o cunosc, cu o cultură și o experiență pe care eu nu le am. Mă bucur că pot să spun acum că nu știu totul și că am foarte multe lucruri pe care vreau să le mai învăț. Detest oamenii care știu totul, care au soluții pentru toate problemele, care sunt rectorii rectorilor și directorii directorilor.

– În ce mod vă relaxați?

– Nu mă relaxez citind. Eu am pierdut, din păcate, plăcerea cititului să zic, liber. Pentru mine cititul înseamnă un creion și o hârtie - să-mi notez câte ceva. Înseamnă, practic, o lectură conștientizată. Relaxarea o fac în mers. Nu am o modalitate de a mă relaxa. Conversația cu dvs. este o relaxare...

TEODORA MATICA
Foto: ONORIU FELEA

De ce ai nevoie ca să nu spui

„NU AM CU CE SĂ MĂ ÎMBRAC“

În mod sigur ți se întâmplă și ție: să te trezești dimineața și să pierzi minute prețioase, încercând tot felul de haine, tot felul de combinații, ca apoi să capitulezi cu binecunoscuta formulă „Nu am cu ce să mă îmbrac“. Ce e de făcut?

Sugestia noastră este să investești în piese vestimentare pe care să le poți combina ușor între ele. Iată câteva puncte de reper

- O fustă de stofă neagră sau de culoare închisă
- O pereche de pantaloni negri cu o croială clasică
- Un deux-piece cu bluză asortată
- O fustă ecosez la modă
- Câteva bluze, top-uri în culori pastel
- O rochie scurtă, cu sau fără mâneci, într-o culoare care-ți vine bine
- O haină elegantă
- Accesorii: eșarfe, bijuterii, poșete
- Pentru încălțăminte: alege un stil sport-elegant care să se potrivească aproape la orice

Acum, joacă-te cu piesele vestimentare și combină-le. Vei arăta trăznet în fiecare zi.

E VREMEA CAISELOR!

PRĂJITURĂ CU CAISE

Ingrediente:

aluatul: 2 ouă, 80 g unt, o cutie cu iaurt, o linguriță și jumătate de bicarbonat, 2 căni de făină, o cană și jumătate de zahăr, vanilie, o linguriță zeamă sau sare de lămâie;

umplutura: 800 g de caise.

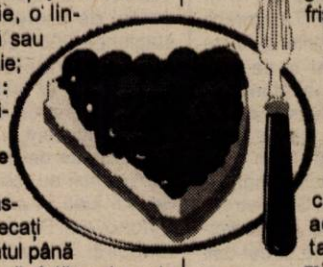

Mod de preparare:

Într-un castron curat, frecați zahărul cu untul până obțineți o cremă. Adăugați, apoi, ouăle pe rând, iaurtul, aromele, bicarbonatul stins cu puțină apă, sarea de lămâie și făina. Ungeți tava cu unt sau ulei. Coaceți compoziția la foc iute 5-7 minute, scoateți tava, puneți caisele tăiate felii și dați din nou la cuptor până când prăjitura se rumenește potrivit.

ÎNGHEȚATĂ CU CAISE

Ingrediente: 400 g de caise, 200 g brânză de vaci, 180 g de zahăr, 200 g frișcă, 1 păhărel cu lichior, vanilie sau zahăr vanilat.

Mod de preparare: Spălați fructele, scoateți-le sâmburii și puneți-le la fiert cu apă cât să le acopere pe jumătate. După 15 minute de fierbere, pasați fructele, combinați-le cu zahăr, vanilie, lichior și brânză de vaci. Omogenizați bine compoziția și când aceasta este complet rece, puneți frișca și așezați-o în tăvițe speciale pe care le puneți apoi în congelator.

GARDEROBA DE VARĂ - ÎNTRE CE NE DORIM ȘI CE NE PUTEM PERMITE

Suntem în plină vară și mai mult ca în celelalte anotimpuri vestimentația ne preocupă în mod special. Explozia de culori din această vară, vitrinele magazinelor cu haine care mai de care mai încântătoare, ne îndeamnă să ne dorim măcar câteva toalete. Între dorință și faptă stau, însă, prețurile, care anual au tot mai mult ... piper.

Câți bani ați cheltuit pentru garderoba de vară? a fost întrebarea adresată câtorva arădence:

● **Faur Ana, 60 ani, pensionară:** „Nu avem bani pentru haine. Pensia e mică, nici să plătim întreținerea la bloc nu ne ajunge. Am cumpărat vara asta haine în valoare de doar 100 de mii, din piață de la țigănci, pentru că în magazine sunt foarte scumpe.”

● **Mateș Loredana, 27 ani:** „Moda vine și trece: hainele pe care le am acum, le-am purtat și anul trecut și acum doi ani și nu s-au demodat încă, așa că nu mi-am cumpărat mai nimic.”

● **Oprean Mihaela, 29 ani:** „Eu nu cheltui bani pe haine. Mai primesc, îmi mai cumpără soțul și sunt mulțumită cu ceea ce am.”

● **Laura Brâncău, 20 ani, studentă:** „Am cheltuit mai puțin ca întotdeauna pentru că nu am avut bani. Mi-am cumpărat îmbrăcăminte mai mult sport, costum de baie. Pot să-mi alcătuiesc cam 3, 4 toalete.”

● **Cristina Căruceru, 24 ani:** „Mi-am cumpărat pantaloni, maieuri, sandale, însă n-am reușit să-mi cumpăr rochii și fuste. Pot să-mi fac vreo trei toalete, dar nu sunt deloc mulțumită. Aș dori să-mi mai cumpăr o groază de lucruri dar nu am bani.”

● **Mihaela, 35 ani, economistă:** „N-am cheltuit mai mult de 500 de mii. Mi-am cumpărat o singură rochie, dar nici în alți ani n-am făcut cumpărături mai mari.”

● **Blaj Lucreția, 67 ani, pensionară:** „Din primăvara anului trecut nu mi-am mai cumpărat nimic de îmbrăcat. Prețurile sunt foarte mari și mie nu-mi place să cumpăr de la second-hand. Când am bani prefer să-mi cumpăr din magazin.”

● **Bulboca Melinda, 22 ani, studentă:** „Deocamdată **nu** știu, dar probabil sub un milion. Mi-am cumpărat o fustă care a fost sub 200.000 și o rochie de seară pentru nuntă. Mai mult nu mi-am permis pentru că sunt studentă și nu lucrez nicăieri. Veniturile mele sunt destul de reduse.”

● **Indricău Lavinia, 21 ani, studentă:** „Am cheltuit foarte mult anul acesta, pentru că toate sunt scumpe și hainele sunt cel mai important lucru. Mi-am cumpărat rochii de vară, mai multe perechi de sandale - **s-au dus cam 5 milioane.** Dar, spre deosebire de alții, eu îmi permit să-mi schimb garderoba în fiecare an.”

***

Concluziile le puteți trage singure ...

SORINA AMBRUȘ
Foto: ONORIU FELEA

Tenis de masă

DANA DODEAN A DEVENIT VICECAMPIOANĂ EUROPEANĂ!

La Terni (Italia) continuă Campionatul European de tenis de masă, rezervat juniorilor și cadeților. Activând sub culorile „națională" de cadete a României, jucătoarea arădeană Dana Dodean (CSM Conar) a făcut, luni, pasul spre finala probei pe echipe. În semifinale, România a întrecut Franța cu scorul de 3-1. În cealaltă semifinală: Spania-Ungaria 3-0. Astfel, ieri au ajuns să se întâlnească în marea finală, România și Spania, succesul fiind adjudecat de sportivele iberice cu 3-1. Salutăm performanța Danei, care onorează întreg sportul arădean, adresându-i felicitări pentru prețiosul rezultat.

Cât privește formația de băieți - juniori a României, cu Adrian Dodean (CSM Conar Arad) în componență, aceasta a fost depășită de Iugoslavia cu scorul de 3-4. În ultimul meci, pentru ocuparea locurilor 23-24, România a întâlnit Luxemburgul aseară târziu.

ADRIAN HĂRȚĂU
Foto: ȘT. MATYAȘ

PULSUL ZILEI LA F.C. UTA

Hărdău - la medicul „națională"

Accidentat încă din luna martie a acestui an, cu diagnosticul ruptură musculară la nivelul inghinalilor, atacantul UTA-ei Cristian Hărdău a fost îndrumat de președintele Marin Lupaș spre București, unde urmează să fie consultat de medicul reprezentativei „tricolore", Pompiliu Popescu. Deși nu intră în vederile antrenorului Ionuț Popa pentru noul sezon, jucătorul de 22 de ani a costat o grămadă de bani clubul fanion al Aradului, iar starea de sănătate actuală nu îi permite orientarea spre o altă echipă.

Victorie în „amical"

Disputat pe terenul din Șofronea, meciul de verificare dintre UTA și A. S. Politehnica Timișoara s-a încheiat cu victoria „textiliștilor" cu 3-1. Pentru arădeni au înscris Ianu, Kent și Buhuș, antrenorul Ionuț Popa folosind următoarea „garnitură": Mârne-Panin, Demian, Botiș, Panaitescu-Buhuș, Todea, Pițl, Drida-Kent, Ianu. Au mai evoluat: Bolcaș, Zaha, Gafița și Bier. În această după-amiază, de la ora 16,00, pe terenul „Aris", rezervele „Bătrânei Doamne" vor fi testate într-un joc cu divizionara D, Vulturii Socodor.

Transferul lui Miculescu „a căzut"

Aflat la un moment dat în curtea UTA-ei, „vârful" timișorean Miculescu a evoluat (și a făcut-o bine) ieri, pentru A. S. Poli. Profitând de prezența lui Miculescu la Arad, conducerea grupării „alb-roșii" a făcut o ultimă tentativă de a ajunge la o înțelegere cu jucătorul, dar nimic. **„Problemele personale nu îl lasă pe Miculescu să plece din Timișoara, transferul său a căzut definitiv. Căutăm în continuare un atacant, dar momentan ne lipsesc banii necesari achiziționării lui"** - ne-a declarat președintele UTA-ei, Marin Lupaș.

CĂLIN MNERIE

BRAZILIENI LA F.C. NAȚIONAL?

Două competiții monopolizează în aceste zile, atenția iubitorilor de ciclism din țara noastră. Este vorba despre Turul Franței și... Turul României. Dacă întrecerea din Hexagon este deja pe ultima turnantă, în Turul României, după primele două etape era în frunte un sportiv moldovean, Sabalin, urmat de doi ucraineni și doi români de la Dinamo ✒ Baschetbaliștii de la Elba vor avea în noul sezon o conducere tehnică inedită: Dan Moraru (fost și la B.C. ICIM Arad) - Alin Bâcov. Timișorenii mizează pe revenirile lui Viciu și Păltinișanu, dar și pe arădenii Ifrim, Mazilu și Muntean, împrumutați de West Petrom ✒ Rămânând puțin sub panou, să spunem că antrenorul „națională" masculine, tehnicianul CSU Petrom Sibiu, Mircea Vulc, va participa la un concurs de street-ball (baschet de stradă), organizat de Primăria orașului de pe Cibin în intervalul 25-26 iulie ✒ Selecționerul echipei de fotbal a României, Gheorghe Hagi își intră în rol. El a prezentat în cadrul unei conferințe de presă, regulile pe care și le dorește în relația cu reprezentanții mass-media. Dintre acestea amintim câteva: declarații live (nu telefonice), cu aprobarea antrenorului principal, neperturbarea echipei în cantonamente respectiv neacordarea de interviuri în timpul deplasărilor în străinătate, pe aeroport și în avion ✒ După ce a trecut prin emoții în ultima ediție de campionat, FC Național, sub comanda acționarului principal Hadzibegovic și a managerului general Olăroiu, și-a stabilit un obiectiv destul de pretențios pentru stagiunea 2001-2002: locurile 1-7. Surprizele din lotul Naționalului ar putea fi constituite de apariția a doi brazilieni, un atacant și un mijlocaș din formația de tineret „cariocas". Ambii au fost pe punctul de a fi luați în probe de PSV Eindhoven. De urmărit ✒ La rândul ei, Dinamo l-ar putea aduce în Ștefan cel Mare pe atacantul lui Partizan, Milos Moraca. Fotbalistul sârb are 19 ani, 1,81 m înălțime iar sezonul trecut a înscris 30 de goluri în 28 de partide, pentru „tineretul" lui Partizan.

Bursa știrilor

ADRIAN HĂRȚĂU

Astăzi, în Liga Campionilor

STEAUA - SLOGA JUGOMAGNAT

În această seară, pe stadionul „Ghencea" din București, campioana României, Steaua își începe aventura europeană într-un meci din cadrul turului secund preliminar al Ligii Campionilor, împotriva echipei macedoniene Sloga Jugomagnat. Victor Pițurcă are întreg lotul de jucători la dispoziție, inclusiv pe Paraschiv, Martin Tudor și Florentin Dumitru care erau încerți pentru acest joc. Întâlnirea va începe la ora 21,00 și va fi transmisă de postul de televiziune TVR 1. Returul va avea loc peste o săptămână, la Skopje.

C. MNERIE

MEDALII LA JOCURILE FRANCOFONIEI

● Atleta română Elena Iagăr-Buhăianu a cucerit, luni, medalia de aur în proba de 1.500 m de la Jocurile Francofoniei, care se dispută la Ottawa, informează AFP.

Buhăianu, care a fost înregistrată cu timpul de 4 minute, 17 secunde și 3 sutimi, a fost urmată de Fatma Lanouar, din Tunisia, (4:17.95) și de poloneza Lidia Chojeka (4:18.16). În cadrul aceleiași probe, Cristina Grosu s-a clasat pe locul 9, cu timpul de 4:20.61

În proba de 200 m, atleta română Ionela Tîrlea a obținut medalia de argint, cu timpul de 23 de secunde și 11 sutimi, fiind devansată de sportiva Nadjina Kaltouma, din Ciad, înregistrată cu timpul de 23.07.

Sportiva română Oana Pantelimon a cîștigat medalia de bronz în proba de săritură în înălțime, cu o performanță de 1,84 m. Primele două locuri au fost obținute de canadiencele Wanita Dykstra-Way (1,91 m) și Nicole Forrester (1,89 m).

● Trei pugiliști români, Waldemar Cucereanu, Adrian Nașcu și Lucian Bute, au cîștigat medalii de aur la Jocurile Francofoniei, care se desfășoară la Ottawa. Waldemar Cucereanu a obținut medalia de aur la categoria 54 kg, după ce l-a învins, luni, în finală, cu scorul de 13-7, pe canadianul Kevin Dube.

La categoria 60 kg, Adrian Nașcu l-a învins, în finală, cu scorul de 13-5, pe pugilistul Nicholas Esnault (Canada New-Brunswick).

Cea de-a treia medalie de aur a fost obținută de pugilistul Lucian Bute, care a dispus, în finala categoriei de 75 kg, cu scorul de 8-5, de egipteanul Ramadan Abdel- Ghaffar.

În finala categoriei de 67 kg, românul Ionuț Ion a fost învins, prin inferioritate, de pugilistul Mohamed Mandouh Hamid, din Egipt. Bogdan Dobrescu îl va întîlni, marți, în finala categoriei 51 kg, pe pugilistul Celestin Augustin, din Madagascar, în timp ce finala categoriei de 57 de kg se va disputa între românul Viorel Simion și francezul Boubaka Dannoko.

Derby în Cupa României

TRICOTAJE INEU - F.C. TELECOM

Astăzi, începând cu orele 17,30, este programată faza a doua a Cupei României - „Tuborg" - ediția 2001-2002. Dintre echipele arădene angrenate, două se înfruntă într-un adevărat derby, pe stadionul din Ineu, unde Tricotaje din localitate primește replica formației Telecom Arad. După „amicalul" disputat sâmbătă în compania UTA-ei, meciul oficial cu „telefoniștii" constituie un nou „prilej" pentru Tricotaje Ineu de a-și întrerupe cantonamentul de la Moneasa. Antrenorul Sandu Gaica are o singură indisponibilitate în lot, Tiberiu Pap, la fel ca și omologul său de la Telecom, Marius Grad, care nu-l poate folosi pe Szellelky.

Chiar dacă se zvonea prin târg că Astra Arad nu ar bate 600 de kilometri pentru disputa cu Soda Ocna Mureș, tehnicianul Marcel Coraș a precizat că nici nu se pune problema unei neprezentări în cupă: **„Ar fi păcat să nu onorăm competiția. Mâine (n.a. astăzi) la orele 10,30, ne îmbarcăm pentru Ocna Mureș, unde sperăm să facem o figură frumoasă. Va fi dificil, deoarece am o serie de jucători accidentați și câțiva nelegitimați."**

C. MNERIE

PROGRAMUL TURULUI DIVIZIEI A - EDIȚIA 2001-2002

Etapa I, 4.08.2001
UM Timișoara - Rapid
FCM Bacău - Steaua
Farul - FC Brașov
Sportul - Petrolul
FC Național - Oțelul
„U" Craiova - Gloria
Astra - FC Argeș
Dinamo - Ceahlăul

Etapa a II-a, 11.08.2001
Gloria - FC Național
Steaua - „U" Craiova
FC Argeș - FCM Bacău
Petrolul - Astra
FC Brașov - Sportul
Ceahlăul - Farul
Rapid - Dinamo
Oțelul - UM Timișoara

Etapa a III-a, 18.08.2001
Gloria - Oțelul
FC Național - Steaua
„U" Craiova - FC Argeș
FCM Bacău - Petrolul
Astra - FC Brașov
Sportul - Ceahlăul
Farul - Rapid
Dinamo - UM Timișoara

Etapa a IV-a, 25.08.2001
Steaua - Gloria
FC Argeș - FC Național
Petrolul - „U" Craiova
FC Brașov - FCM Bacău
Ceahlăul - Astra
Rapid - Sportul
UM Timișoara - Farul
Oțelul - Dinamo

Etapa a V-a, 8.09.2001
Steaua - Oțelul
Gloria - FC Argeș
FC Național - Petrolul
„U" Craiova - FC Brașov
FCM Bacău - Ceahlăul
Astra - Rapid
Sportul - UM Timișoara
Farul - Dinamo

Etapa a VI-a, 15.09.2001
FC Argeș - Steaua
Petrolul - Gloria
FC Brașov - FC Național
Ceahlăul - „U" Craiova
Rapid - FCM Bacău
UM Timișoara - Astra
Dinamo - Sportul
Oțelul - Farul

Etapa a VII-a, 22.09.2001
FC Argeș - Oțelul
Steaua - Petrolul
Gloria - FC Brașov
FC Național - Ceahlăul
„U" Craiova - Rapid
FCM Bacău - UM Timișoara
Astra - Dinamo
Sportul - Farul

Etapa a VIII-a, 29.09.2001
Petrolul - FC Argeș
FC Brașov - Steaua
Ceahlăul - Gloria
Rapid - FC Național
UM Timișoara - „U" Craiova
Dinamo - FCM Bacău
Farul - Astra
Oțelul - Sportul

Etapa a IX-a, 13.10.2001
Oțelul - Petrolul
FC Argeș - FC Brașov
Steaua - Ceahlăul
Gloria - Rapid
FC Național - UM Timișoara
„U" Craiova - Dinamo
FCM Bacău - Farul
Astra - Sportul

Etapa a X-a, 20.10.2001
FC Brașov - Petrolul
Ceahlăul - FC Argeș
Rapid - Steaua
UM Timișoara - Gloria
Dinamo - FC Național
Farul - „U" Craiova
Sportul - FCM Bacău
Astra - Oțelul

Etapa a XI-a, 27.10.2001
Oțelul - FC Brașov
Petrolul - Ceahlăul
FC Argeș - Rapid
Steaua - UM Timișoara
Gloria - Dinamo
FC Național - Farul
„U" Craiova - Sportul
FCM Bacău - Astra

Etapa a XII-a, 3.11.2001
Ceahlăul - FC Brașov
Rapid - Petrolul
UM Timișoara - FC Argeș
Dinamo - Steaua
Farul - Gloria
Sportul - FC Național
Astra - „U" Craiova
FCM Bacău - Oțelul

Etapa a XIII-a, 17.11.2001
Oțelul - Ceahlăul
FC Brașov - Rapid
Petrolul - UM Timișoara
FC Argeș - Dinamo
Steaua - Farul
Gloria - Sportul
FC Național - Astra
„U" Craiova - FCM Bacău

Etapa a XIV-a, 24.11.2001
Rapid - Ceahlăul
UM Timișoara - FC Brașov
Dinamo - Petrolul
Farul - FC Argeș
Sportul - Steaua
Astra - Gloria
FCM Bacău - FC Național
U Craiova - Oțelul

Etapa a XV-a, 1.12.2001
Oțelul - Rapid
Ceahlăul - UM Timișoara
FC Brașov - Dinamo
Petrolul - Farul
FC Argeș - Sportul
Steaua - Astra
Gloria - FCM Bacău
FC Național - „U" Craiova

Județul Arad
Consiliul Județean
-Cabinet Președinte-

DISPOZIȚIA NR. 184
din 24 iulie 2001

privind convocarea Consiliului județean în ședință ordinară

Președintele Consiliului județean Arad,

Având în vedere:

- prevederile art. 106 alin.1 din Legea nr. 215/2001

În temeiul art. 117 din Legea 215/2001 - Legea administrației publice locale,

DISPUNE:

Articol unic. Consiliul județean Arad se convoacă în ședință ordinară în data de 30 IULIE 2001, ora 13,00, cu următoarea

ORDINE DE ZI:

1. Proiect de hotărâre privind aprobarea bugetului de venituri și cheltuieli al Regiei autonome apă-canal Arad pe anul 2001.
2. Proiect de hotărâre privind aprobarea bugetului de venituri și cheltuieli al S.C. Aeroportul Arad S.A pe anul 2001.
3. Proiect de hotărâre privind aprobarea bugetului de venituri și cheltuieli al S.C. Construcții Rutiere S.A. pe anul 2001.
4. Proiect de hotărâre privind plata contribuției Consiliului județean Arad la proiectul „Dezvoltare Regională Durabilă" Ecos-Ouverture.
5. Diverse.

PREȘEDINTE,
Caius Parpală

(2059744)

ȘCOALA POSTLICEALĂ SANITARĂ ARAD

Str. Calea Victoriei nr. 1-3
(în curte la Liceul „Vasile Goldiș")

Face înscrieri pentru anul școlar 2001-2002 la următoarele profiluri,

*** 75 locuri asistent medical generalist**
*** 25 locuri asistent farmacie**

(2059745)

CONCERN INTERNAȚIONAL

Caută

ABSOLVENȚI DE FACULTATE PENTRU FUNCȚIA DE ȘEF SECȚIE

Dacă vorbiți bine germana și dacă aveți un examen de absolvire și știți lucra perfect cu un computer (puneți talent în ceea ce faceți) trimiteți toate datele în scris, cu fotografie, pe adresa Pantiș Eugenia, str. Vulturilor nr. 30 Arad, telefon 095.836.968.

Grupul Școlar de Arte și Meserii „Spiru Haret" al Cooperației Meșteșugărești - Arad,
Str. Emil Gârleanu nr. 1

Face înscrieri

▼ **PENTRU ABSOLVENȚII DE 8 CLASE**
(cu sau fără examen de capacitate) și

▼ **PENTRU ABSOLVENȚII DE LICEU**
(cu sau fără examen de bacalaureat)

LA URMĂTOARELE MESERII ȘI SPECIALIZĂRI:

ȘCOALA PROFESIONALĂ - 3 ani (cu sau fără certificat de capacitate)
- Bijutier
- Frizer-coafor-manichiurist - pedichiurist
- Ospătar, barman, vânzător în unități de alimentație publică
- Operator calculatoare pentru comerț și alimentație publică
- Mecanic autoturisme
- Ceasornicar (cu contract pentru fabrica de ceasuri)

ȘCOALA POSTLICEALĂ - 2 ani (cu sau fără diplomă de bacalaureat)
- Agent vamal;
- Funcționar bancar;
- Analist programator;
- Secretar stenodactilograf, operator birotică;
- Coafor stilist;
- Cosmetician;
- Asistent de gestiune;
- Electronist, depanator radio-TV

ȘCOALA TEHNICĂ DE MAIȘTRI - 2 ani
- Maistru mecanic;
- Maistru montare întreținere și reparații mașini și aparate electrice

Pentru toate formele de școlarizare înscrierile se fac în perioada 2-28 iulie 2001, fără examen de admitere.
Informații la telefon: 280.967.

(5927278)

Celebra vindecătoare tămăduitoarea prin har sfânt

doamna TAMARA

venită în Arad la cererea clienților de bună credință.

Tamara poate rezolva cazuri ce nu au fost rezolvate și descoperite de doctori și nici de preoți.
Are o experiență de a birui răul în bine de la prima ședință.
Această tămăduitoare a fost testată și de dl. Ion Țugui care a declarat că are putere paranormală.

Doamna Tamara a fost

Are un har deosebit lăsat de la Dumnezeu, lucrând cu magia albă la rugăciuni și descântece.

Mă numesc Valentin Iosif din Timișoara. Sunt de profesie psiholog și îmi fac viața publică la ziar în speranța că voi ajuta și alți oameni. Aduc mii de mulțumiri cu lacrimi de bucurie doamnei Tamara, căci mi-a lecuit băiețelul de epilepsie, încă de la prima ședință. Prin puterea ei ne-a schimbat viața, căci înainte de a ajunge la dânsa am umblat pe la mănăstiri și doctori, dar în zadar. Această doamnă poate fi șansa viitorului tău. 093.421.156, 093.940.082.

Sunt Ionuț din Oradea și țin pe această cale să-i mulțumesc doamnei Tamara, deoarece m-a lecuit de impotență cu ajutorul unor plante aduse din Ierusalim și descântate. Acum sunt un om normal. Sunați la telefonul 093.421.156, 093.940.082 .

Sunt Mircea din Arad, am 25 de ani și niciodată nu am cunoscut o femeie. Aveam cununia legată prin blestem. Am apelat la Tamara, care la prima ședință m-a dezlegat. Acum sunt căsătorit. Tamara aduce spor în viața mea. Apelați la telefonul 093.421.156, 093.940.082.

Sunt Irina din Arad. Mii de mulțumiri pentru doamna Tamara. Mi-a schimbat viața, mi-a lecuit soțul de băutură și gelozie și pe mine de frigiditate. Erám tot timpul nervoasă și mai mult nu mai aveam liniște și spor. Această doamnă Tamara, prin puterea ei cu magia albă a îndepărtat toată vraja rea. Acum sunt foarte fericită. Apelați cu sufletul curat la puterea ei la telefonul 093.421.156, 093.940.082.

Sunt Iliuță Malvina din Pâncota. Vreau să mulțumesc Tamarei. Am o fiică în vârstă de 19 ani care s-a cuplat cu un bărbat de 56 ani și nu mai puteam să-i despart în nici un fel. Cu ajutorul Tamarei s-a despărțit de el. I-a limpezit mintea și ochii. Acum ascultă de noi. Apelați și dvs. cu încredere la telefonul 093.421.156 sau 093.940.082.

testată de dl. Ion Țugui, specialist în domeniul paranormal
și
A FOST DESEMNATĂ
CEA MAI PUTERNICĂ TĂMĂDUITOARE.

Mă numesc Adrian din Arad și vreau să-i aduc sincere mulțumiri doamnei Tamara. Aveam mai multe magazine și într-un timp totul se schimbase în rău, începusem o relație cu o femeie, eram hotărât să mă despart de soția și cei doi copii. Tot timpul o certam pe soția și știam că ceva se întâmplă. Am apelat la doamna Tamara și prin descântece am putut să o scot pe amantă din viața mea. Acum totul îmi merge bine.

CARTIER MICĂLACA ZONA 300, bl. 358, sc. C, ap.1.

Rosendaal THERMOBANC TRANS S.R.L.

Societate româno-germană

Telefon 095-659.340

EXECUTĂ

LUCRĂRI DE:
- izolații termice industriale
- izolații termice în chimie industrială
- izolații termice construcții clădiri
- izolații termice la cald, la rece
- izolații termice fonice, acustice
- izolații de asigurare contra incendiilor
- închideri hale industriale, perimetrale
- izolații termice cu spumă poliuretanice
- camere frigorifice
- izolații cisterne și izoterme auto

ANGAJEAZĂ personal
- tinichigerie industrială
- desenator tinichigerie industrială

(5914445)

S.C. TEHNODOMUS S.R.L.
Str. Petru Rareș Nr. 29
Angajează:
- zidari
- lăcătuși
- zugravi
- sudori
- inginer mecanic sau maistru mecanic
- șef bază - vechime 5 ani
-ing. constructor sau maistru constructor cu o vechime - 5 ani

Tel. 276618, 276613, 276775, între orele 7,00 - 16,00.

(6927295)

COMUNICAT

C.N. Poșta Română S.A., prin Direcția Regională de Poștă Timișoara anunță că în cadrul serviciului de transfer rapid de bani „WESTERN UNION" a crescut suma maximă care poate fi transferată, pe zi, de la 5.000 USD la 10.000 USD.

Serviciul Western Union este oferit de Poșta Română prin 53 de oficii poștale din întreaga țară, iar în municipiul Arad prin intermediul oficiului poștal Arad 1.

Reamintim că prin serviciul Western Union, Poșta Română asigură trasferuri rapide de bani din peste 160 țări.

(c.b.)

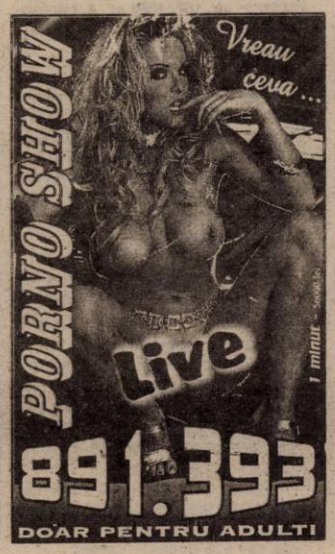

ANUNȚ DE VÂNZARE

Banca Internațională a Religiilor - în faliment, cu acordul lichidatorului **SC Reconversie și Valorificare Active SA**, scoate la vânzare prin licitație publică prin executorul bancar propriu:

- **2 CASE CU GRĂDINĂ** de **659 mp și abator** din localitatea Curtici, nr. 45-47, jud. Arad, la prețul de strigare de **1.000.000.000 lei**, în data de 07.08.2001, ora 10.
- **CASĂ CU GRĂDINĂ** de **2880 mp**, din localitatea Șimand, nr. 1171, jud. Arad, la prețul de strigare de **120.000.000 lei**, în data de 14.08.2001, ora 12.
- **BUNURI MOBILE** (motoare electrice, utilaje de cojocărie, mobilier, televizor) proprietatea lui Betea Terentie, Betea Olimpia și Vioreanu Claudia, din Sebiș, str. Someșului nr. 3, jud. Arad, în data de 06.08.2001, ora 11.

Licitațiile pentru imobile vor avea loc la sediul BIR Sucursala Arad, din str. Eroul Necunoscut, nr. 10, iar licitația pentru bunurile mobile va avea loc la sediul debitorului.

Informații suplimentare se pot obține la telefonul **057 - 28.22.33**

(c.a.)

VÂNZĂRI APARTAMENTE O CAMERĂ

Vând garsonieră, confort III, str. Patriei, preț negociabil. Informații telefon 235610.

Vând garsonieră Bușteni, 8.000 DM. Telefon 270856 sau 253364. (19112)

Vând urgent garsonieră, Miorița, 7.900 DM, negociabil, total îmbunătățită. Telefon 279718, 094.542.931. (19065)

Vând garsonieră (cameră, hol, baie duș), Vlaicu, 4.800 DM. Telefon 228853. (18925)

Vând garsonieră, str. Bușteni, et. III. Telefon 245888. (19170)

Vând (schimb cu 2 camere) garsonieră, multiple îmbunătățiri, et. IV, Micălaca. Telefon 263918. (19221)

Vând apartament o cameră în Piața Catedralei, et. II, preț 17.000 DM, negociabil. Telefon 245677, 093.765.174. (19242)

VÂNZĂRI APARTAMENTE DOUĂ CAMERE

Vând apartament 2 camere, Calea Romanilor. Telefon 462495, orele 19-21. (18947)

Vând apartament 2 camere, str. Andrei Mureșanu, 28.000 DM. Telefon 094.557.916. (19046)

Vând apartament 2 camere etaj I, ultracentral, garaj și un apartament 4 camere lângă BILLA, etaj 4/7 cu 2 garaje. Telefon 057 - 267793. (18971)

Vând apartament 2 camere, cf. I, semidecomandat, în Grădiște, îmbunătățit, contorizat, ne/parțial mobilat, cu/fără garaj. Telefon 237277. (18789)

Vând apartament ultracentral, 2 camere (100 mp), parter înalt, cumpărat cu L.112. Telefon 282979. (19104)

Vând apartament 2 camere, Vlaicu. Informații telefon 270947, marțea, miercurea și joia, între orele 17-19, când poate fi și văzut, preț informativ 11.000 DM, negociabil. (19051)

Vând apartament 2 camere, semidecomandat, fără îmbunătățiri, parter, în spate la BCR, 20.000 DM, negociabil. Telefon 092.274.848. (19062)

Vând urgent apartament 2 camere, parter, 33 mp, central, zona Intim, 11.400 DM. Telefon 279718, 094 542 931. (19136)

Vând apartament 2 camere, Micălaca, 16.700 DM. Telefon 266744, 093 226 493. (17958)

Vând apartament 2 camere, zona Podgoria, parter, contorizat, stare foarte bună, ideal firmă. Telefon 237398. (18505)

Vând apartament 2 camere, zona 300. Telefon 266198, după ora 20; 094.128.315. (17382)

Vând apartament 2 camere, et. I, zona Piața M. Viteazul. Telefon 095.702.992 și 466155. (7253246)

Vând apartament 2 camere, et. I, Micălaca, îmbunătățit, contorizat. Telefon 057-276943, 095.383.610. (19204)

Vând apartament 2 camere, et. II, la cheie, ocupabil imediat. Telefon 348060, 15.500 DM, negociabil. (19193)

Vând apartament bloc, 2 camere, parter, str. Ion Antonescu. Telefon 212120. (19241)

VÂNZĂRI APARTAMENTE TREI CAMERE

Vând apartament 3 camere Micălaca 300. Telefon 259188, 092.358.171; 092476.108.

Vând apartament 3 camere, zona Polivalentă, et. X. Telefon 094 537 059. (19115)

Vând apartament central, 3 camere, 200 mp, preț negociabil. Telefon 253132, 094 578 744. (19110)

Vând apartament 3 camere, Vlaicu, „Z"-uri, et. 4 (Piața Agro), 19.000 DM. Telefon 236021, 092 606 527. (19131)

Vând urgent apartament 3 camere, complet nou sau accept variante, situat Fortuna bl. B21, 3 balcoane, 2 băi, preț informativ 32.000 DM. Telefon 282170, orele 17-30-22. (19137)

Vând 3 camere, Bd. Revoluției 10, et. I, 2 băi, balcon, 110 mp. Telefon 212372. (18471)

Vând apartament 3 camere decomandat, 2 băi, 2 balcoane, frumos amenajat, central, str. M. Scaevola, 30.000 DM. Telefon 213113. (17899)

Vând 3 camere, Micălaca, et. II, 2 băi, 19800 DM. Telefon 253364. (19112)

Vând 3 camere, ultracentral, îmbunătățiri, 38.000 DM, et. I. Telefon 270856. (19112)

Vând apartament 3 camere, ultracentral, et. I, preț informativ 35.000 DM. Informații telefon 531181. (Ag. Pâncota)

Vând urgent apartament 3 camere, confort II, semidecomandat, Fortuna, complet îmbunătățit, preț 17.000 DM, negociabil. Telefon 274983. (19246)

Vând apartament 3 camere, parter, decomandat, 2 balcoane, bloc contorizat, zona 300. Telefon 262444, 281620. (19264)

VÂNZĂRI APARTAMENTE PATRU CAMERE

Vând apartament 4 camere, la casă tip vilă, et. II, ultracentrală, 2 boxe-garaj. Telefon „251241. (19199)

(Continuare în pagina 10)

(Urmare din pagina 9)

VÂNZĂRI CASE

Vând casă central cu spațiu comercial amenajat. Telefon 279390. (18611)

Vând casă deosebită în Podgoria Aradului, zonă turistică, aer ozonat, loc liniștit, posibilități 2 familii, grădină, teren arabil, vie. Telefon 285445. (18982)

Vând casă în Vladimirescu, str. Progresului, nr. 21, 3 camere, baie, bucătărie, toate utilitățile. Telefon 514676, după ora 14. (18688)

Vând casă mare toate utilitățile, teren 1000 mp, localitatea Zimandul Nou, nr. 44. (18849)

Vând vilă neterminată, teren 1500 mp Gai și casă centrală mare, str. Mărășești. Telefon 212351. (18938)

Vând (schimb) casă la SÂNPAUL (8064 mp) intravilan. Telefon 277027. (19053)

Vând casă mică (1000 mp) cartierul Alfa. Informații telefon 214428. (19054)

Vând casă 3 camere, grădină 18 ari, Șagu. Telefon 418070. (18720)

Vând casă 5 camere, grădină, 1.100 mp, gaz, telefon, cablu TV. Telefon 229039. (19078)

Vând casă, str. A. Șaguna, toate facilitățile. Telefon 282793, 094 623 459. (19120)

Vând casă pe str. Victoriei, preț negociabil 45.000 $. Telefon 256314, 094 121 964. (19134)

Vând proprietate bine situată în Arad, str. Posada nr. 28, suprafața 4.000 mp, cu hală 1.500 mp, pentru producție sau activități diverse, toate utilitățile. Telefon 095 804 241. (19032)

Vând casă 3 camere + dependințe, hală nouă 60 mp, gaz, curent trifazic, teren 720 mp. Informații telefon 095.315.895. (18571)

Vând casă familială, 2 apartamente, 3+2 camere, cu toate utilitățile, cartierul Funcționarilor, str. Șelari, nr. 20. Telefon 221023. (18680)

Vând casă zona Gurahonț, 4 km, grădină 3750 mp, anexe, pământ cultivat, pomi fructiferi, pădure sau schimb cu locuință în Arad. Telefon 232713; 094.514.217. (17024)

Vând casă în localitatea Ineu, str. Coșbuc nr. 26, vizibilă orele 8-20. Telefon 511002. (19183)

Vând 2 case mari, aceeași curte, str. Petru Maior nr. 1/13. Telefon 273987. (19208)

Ocazie! Vând casă mică, central. Informații Vladimirescu str. Progresului nr. 95. Telefon 094.634.717. (19205)

Vând casă comuna Livada, nr. 244, gaz, încălzire centrală, baie, garaj, curent trifazic, beci, grădină. Telefon 092.355.941. (19293)

Vând urgent casă, Aradul Nou, Posada, P+1, 2 bucătării, baie, 5 camere, garaj, toate utilitățile, 75.000 DM. negociabil. Telefon 287146, 094.242.589. (19203)

Vând casă str. Teilor nr. 31, 2600 mp, Chișineu Criș, preț negociabil 25.000 DM. Telefon 057-280752; 057-464420; 091.437.349. (19200)

Vând casă str. Izlazului nr. 7, Pîrneava, preț negociabil, 27.000 DM. Telefon 057-280752; 057-464420; 091.437.349. (19200)

Vând casă în comuna Buteni, central, spațioasă. Telefon 093.343.991. (5552872)

Vând casă 3 camere, str. Oituz, Pîrneava. Telefon 093.354.759. (19213)

Vând urgent casă la Miniș, lângă deal. Telefon 095.468.765. (19227)

Vând vilă nouă, zece camere, Arad, Bujac, zonă neinundabilă, tot confortul. Telefon 274767. (19228)

Vând casă din cărămidă, locată pe colț, sector Bujac. Telefon 276619, 095.529.503. (19261)

Vând casă 3 camere, bucătărie, baie, str. Pădurii nr. 119, front stradal 20 m. (lângă Marem). Telefon 281620, 262444. (19264)

Vând casă 2 camere, bucătărie, dependințe, grădină 1500 mp, Sîmbăteni. Telefon 265648 sau 095.848.931. (19265)

Vând (închiriez) casă 2 apartamente, zona Școlii Ucecom. Telefon 211683. (19239)

Vând casă ultracentral 3 camere, bucătărie, baie, apă, gaz, canalizare, preț 22.000 DM, negociabil. Telefon 094.245.572. (19279)

VÂNZĂRI SPAȚII

Vând RESTAURANT „BISTRO" cu grădină de vară, în centru GHIOROC. Telefon 461121. (18704)

Vând (închiriez) HALE producție/depozitare, cu utilități, 500, 1000, 2000 mp. Telefon 092.429.430. (17739)

Vând avantajos spațiu comercial sau producție, 540 mp, parter bloc Șiria. Telefon 094.545.778. (18958)

Vând spațiu 400 mp Strand Neptun, toate dotările. Telefon 092 826 526. (19035)

Vând 2 hale (grajd) producție Aradul Nou, facilități multiple. Telefon 095 258 282, 211804, 095 350 595. (19007)

Vând gheretă comerț, Piața Gării, Aradul Nou. Informații telefon 093.052.568. (19237)

VÂNZĂRI TERENURI

Vând urgent 4000 mp teren, zona deal Șiria (intravilan) cu cabană 2 nivele + demisol+construcție pentru animale și cereale. Telefon 092.344.824. (19248)

Vând 3200 mp teren intravilan, 100 m front la DN 7, în localitatea Radna - Lipova. Telefon 093.175.917. (18810)

Vând loc casă 820 mp, str. Clujului, nr. 201. Telefon 057 - 258098. (18858)

Vând teren 4850 mp, în zona de agrement Valea Crucii Păuliș. Informații telefon 095.315.895. (18571)

Vând loc pentru construit casă, str, Pionerilor. Informații telefon 210224. (19109)

Vând intravilan cu casă (cu chiriași), str. A. Șaguna nr. 11, suprafață totală 619 mp (lângă Frankmar). Telefon 262444; 281620. (19264)

VÂNZĂRI AUTO

Vând Opel Senator 2,8 automatic; autodubă IVECO 3,5 tone. Telefon 093.253.651. (19210)

Vând Saviem 7 tone carosat, basculează, stare bună, plug 3 brațe țeavă și dezmembrez R 19 '91 avariat față. Telefon 093 991 127, 288748. (18664)

Vând autoasistență TV, localitatea Horia nr. 50. Telefon 532011, 532176. (18912)

Vând combină Claas, masa 2,80 m, stare foarte bună, cu piese schimb. Telefon 095 596 616. (19031)

Vând ARO 244, motor Brașov, an 1993, două remorci. Telefon 243328 sau 229839. (18574)

Vând Dacia 1310, an fabricație 1995. Telefon 095 843 855, 057-264086. (19087)

Vând Dacia, an 1989, stare bună, 2.100 DM. Telefon 219444, 095 527 275. (19105)

Vând tractor U650, stare foarte bună. Informații sat Cil telefon 315135 sau 095 782 493. (7912159)

Vând camion + tractor U650 și Dacia Diesel. Telefon 095 628 676, Brazii. (7912158)

Vând Audi A4/1996, înmatriculat, 21.300 DM. Telefon 282793, 094 623 459. (19120)

Vând Ford Sierra 2,0i, an 1988, cu portbagaj, preț 5.500 DM, negociabil. Telefon 095 368 776, 095 917 195. (19116)

Vând Ford Tranzit 2,5D, lung, înalt, recent înmatriculat. Telefon 092 349 303. (19144)

Vând Ford Tranzit 2,5TD, servo, airbag. Telefon 093 413 115. (19144)

Vând Dacia 1310 TLX, 1992, unic proprietar, pret 2.500 DM. Telefon 218042, 094 958 818. (19141)

Vând Dacia Break, 1999, bej metal, 16.000 km, preț 5.000 DM. Telefon 218042, 094 958 818. (19141)

Vând Ford Transit 2500 cmc Diesel, an 1993 și 1995, persoane. Telefon 092.172.196. (18612)

Ocazie! Vând NISSAN TERRANO 2,4 i 4x4, an 1987, roșu, klimă, alarmă, preț 9.900 DM negociabil. Telefon 092.556.562. (18472)

Vând ieftin INSTALAȚII AER CONDIȚIONAT pentru autoturisme și locuințe. Oferim GARANȚIE. Telefon 057 - 284857; 092.556.562. (18472)

Vând Dacia 1310, an 1986, CIV, numere noi, 1.300 DM. Telefon 286211. (19298)

Vând motoscuter Yamaha 49,5 cmc, 850 DM. Telefon 094.606.564. (19312)

Vând Ford Escort 1300 benzină, an 1985, persoană fizică, 3.500 DM. Telefon 094.606.564. (19313)

Vând MOTOARE DIESEL (Turbo) EUROPENE, garanție, act vamal. Telefon 093.570.094. (19307)

Vând tractor U650, remorcă 7 t, plug, motor și cutie benzină Ford Scorpio. Localitatea Olari, telefon 095 878 473. (7253245)

Vând tractor Raba 1800 cu plug cu 4 capuri, 6200 DM. Telefon 094.104.192, 057 - 469745. (18960)

Vând autoturism Skoda 120 L, cu piese schimb, preț negociabil. Telefon 264351. (19148)

Vând Ford 1,6 benzină, an 1973, stare foarte bună, toate taxele la zi, persoană fizică, numere noi, CIV, talon nou, 1500 DM, negociabil. Telefon 094.786.964. (19193)

Vând Saviem 7,5 tone, 1992, stare bună. Telefon 462181. (7253248)

Vând motoare complete și cutii de viteză pentru Ford Scorpio 2,5 Diesel și 2,8i. Telefon 095.680.589. (19232)

Vând ARO 243, stare bună de funcționare cu CIV. Informații telefon 108, Hălmagiu. (0346137)

Vând urgent Ford Sierra 1,6D. an 1984, stare funcționare foarte bună, preț 4900 DM, negociabil. Telefon 092.203.248; 093.089.913. (19255)

Vând Dacia 1310, CIV, numere noi, stare funcționare, 1200 DM. Informații telefon 278236. (19262)

Vând tractor U-650 DT1010, stare bună de funcționare. Informații localitatea Răpsig, familia Purice. Telefon 090.051.641, 095.395.267. (7253162)

Vând tractor U-650 și remorcă cu roata a-V-a, preț negociabil. Telefon 095.505.122. (7253250)

Vând autobenă agricolă 8,5 tone, remorcă auto cu roata a-V-a, presă de balotat paie. Telefon 462974. (7931151)

Vând Dacia 1300, CIV, 700 DM, foarte bună. Telefon 278277. (19243)

VÂNZĂRI ELECTRO

Vând mașină de spălat automată BOCK, 1 an garanție. Telefon 289667. (19270)

Vând combină frigorifică BOCH, 1 an garanție. Telefon 289667. (19270)

Vând congelator Privileg 8 sertare, preț 1.800.000 lei. Telefon 094.694.634. (19258)

Vând congelator pe verticală cu vitrină, agregate frig, instalație alarmă. Telefon 093.253.651. (19210)

Vând casă marcat fiscală, nouă, Spazio Uno Piu, preț foarte bun. Telefon 094 621 968. (18751)

Vând, la prețuri avantajoase MAȘINI SPĂLAT AUTOMATE, TV COLOR, COMBINE FRIGORIFICE, garanție. Telefon 275681. (18404)

Vând CASE MARCAT FISCALE și CÂNTARE ELECTRONICE, omologate. Telefon 282829; 272727. (f. 2059562)

Vând MAȘINI AUTOMATE SPĂLAT, TV COLOR, COMBINE FRIGORICE, CONGELATOARE, prețuri avantajoase, garanție, postgaranție. Telefon 278500. (18404)

Vând MAȘINI de SPĂLAT AUTOMATE, **modele noi, prețuri foarte mici. OFERIM GARANȚIE! Telefon 259339; 094.706.321. (18497)**

Vând FRIGIDERE, CONGELATOARE, COMBINE, LĂZI și VITRINE FRIGORIFICE din GERMANIA, cu garanție. Telefon 259339, 094.706.321. (18497)

Vând TELEVIZOR (telecomandă), teletext, stereo, diagonala 37-67 cm, prețuri convenabile. Telefon 259339; 094.706.321. (18497)

Vând TV COLOR, COMBINE FRIGORIFICE, CONGELATOARE, MAȘINI SPĂLAT AUTOMATE, prețuri avantajoase, garanție, postgaranție. Telefon 284000. (18404)

Vând TV color diagonala 37-67, frigidere, combine și lăzi frigorifice + congelatoare, mașini automate, cu garanție 3-12 luni. Telefon 274600 orele 9-19; 241355 orele 19.30-22. (17543)

Vând COMBINE FRIGORIFICE, CONGELATOARE, MAȘINI SPĂLAT AUTOMATE, TVCOLOR, prețuri avantajoase, garanție, postgaranție. Telefon 259001. (18404)

Vând PENTIUM I 133 MHz, 32 RAM, 1 GB, monitor, tastatură, mouse, stoc limitat, 250 DM, Telefon 280260, 092.262.434, orar: 10-18. (18836,37)

Vindem COMPUTER 486 complet 1.600.000 lei. Telefon 280260, 092.262.434, orar: 10-18. (18836,37)

Vând TV LG diferite modele, noi, import Germania, preț interesant. Telefon 280260, 092.262.434, orar: 10-18. (18836,37)

Vând TELEVIZOARE second-hand, prețuri foarte avantajoase. Telefon 280260, 092.262.434, orar: 10-18. (18836,37)

Vând MONITOR VGA de 14-15-17-19-21. Telefon 280260, 092.262.434, orar: 10-18. (18836,37)

Vând imprimante Deskjet HP, 40 DM. Telefon 280260; 092.262.434. (18836,37)

Vindem imprimante A 3 cu ace IBM/Epson 160 CPS noi, 300 DM. Telefon 280260, orele 10-18; 092.262.434, (18836,37)

Vând televizoare color, diferite modele, telecomandă, stereo. Telefon 219365, 093 380 028. (18430)

Vând televizoare color, cu telecomandă, garanție, prețuri negociabile. Telefon 092 746 364. (18778)

Vând televizoare color diferite diagonale, telecomandă, teletext, garanție. Telefon 264004. (19000)

Vând mașini spălat automate, combine frigorifice, televizoare color, diferite modele, garanție. Telefon 251392. (19145)

Vând AMD K7, 750 MHz, 128 Mb, CD-ROM 52X, video Riva TNT2 32 Mb, modem 56 BPS, monitor 17" + soft+garanție. Telefon 094.766.077, 273652, seara. (18862)

Vând diferite TELECOMENZI pentru televizor (185.000 lei), video, satelit; componente electronice. Telefon 092.368.868; 095.794.894; www.telecomanda.ro. (18623)

Vând ladă frigorifică Gorenje, 320 lt., stare foarte bună, 250 DM. Telefon 280802, 093.833.880. (19151)

Vând televizoare color, moderne, cele mai mici prețuri, garanție 6 luni. Telefon 057-287404. (19192)

Vând laptop Compaq Presario 1270, ecran 14" color, 4 GB HDD, 32 MB RAM, modem 56Km sound, boxe SBL, floppy, CDROM 40x, totul inclus. Telefon 272679. (19191)

Vând Ericson I28, Siemens C.25, Nokia 5110, 3210, Alcatel, Trium, Ericson I10S, Sony C5. Telefon 096.714.246. (19251)

VÂNZĂRI DIVERSE

Vând rafturi-magaine și depozite, dimensiuni diferite, mese birou, tejghele. Telefon 093.253.651. (19210)

Vând cântar electronic, cântar semiautomat, candelabre porțelan, aplice porțelan. Telefon 093.253.651. (19210)

Vând ȚIGLĂ MARSILIA - portugheză, fabricație Sighișoara, 6.750 lei/buc; BLOC CERAMIC 290/240/140, 9.950 lei/buc; TERASIT MOZAIC; PRAF MARMORĂ; DEȘEU MARMORĂ. Se asigură transport! Telefon 057 - 531498; 093.129.182. (18217)

Vând OȚEL BETON OB 37 PC 52 diametru 6-8-10-12, 8.950 lei/kg; **SÂRMĂ DE BALOTAT, 17.000 lei/kg. Telefon 057 - 531498, 093.129.182. (18217)**

Vând PLASĂ GARD ZINCATĂ, toate dimensiunile, 19.000 lei/ kg, str. V. CONTA nr. 1, telefon 273862; str. VRABIEI nr. 4, telefon 289997. ORAR: luni-vineri 8-17, sâmbătă 8-13. (17210)

Vând SÂRMĂ BALOTAT AGRICULTURĂ, 17000 lei/kg,CUIE; PLASĂ RABITZ; TABLĂ ZINCATĂ 0,4, electrozi sudură Ductil Buzău, SÂRMĂ NEAGRĂ și ZINCATĂ, SÂRMĂ GHIMPATĂ, str. Vasile Conta, nr. 1. Telefon 273862, 289997, 094.289.997. (17210)

Vând BCA, blocuri ceramice, ȚIGLĂ 10 modele, UȘI, FERESTRE, PAL, placaj, PFL, bitum, carton asfaltat, cărămidă, teracote, plăci azbociment, etc; str. Pădurii, nr. 69. Telefon 211272. (18873)

Vând ROLETE PLASTIC import, ROLETE LEMN DE TEI și JALUZELE. Telefon 059-478503 sau 095 594 415. (18863)

Vând BOLȚARI, DIFERITE DIMENSIUNI, TERMOIZOLANȚI, foarte convenabil. Telefon 094 507 339, 275551. (18228)

Vindem puicuțe ROSSO, vârsta 15 săptămâni. Informații telefon 094.877.274; 095.394.276. (f. 2059738)

Vând 2 vaci cu 20 litri lapte, str. Steagului nr. 5. (18066)

Vând NISIP, BALAST, PIATRĂ ALBĂ, PIATRĂ FUNDAȚIE, la domiciliul clientului. Telefon 095.615.810. (18627)

Vând garaj, Miron Costin/Peneș Curcanul, 1.100 USD. Telefon 250132. (18698)

Vând coltare, canapele. Telefon 286069, 094 604 015. (18770)

Vând garaj autorizat, 6 Vânători și gheretă metalică pentru comerț. Telefon 094 206 599. (18744)

Vând aparate cafea Saeco. Telefon 094 206 599. (18743)

Vând parchet de fag, preț convenabil. Telefon 261410 și 094.557.847. (18888)

Vând mașină de rindeluit pe 4 fețe confecționat lambriuri și dușumele, etc. Telefon 211272, orele 8-17. (18873)

Vând Complex Zootehnic în localitatea Secusigiu, suprafața totală 8 ha, compus din: 5 grajduri, magazie cereale, abator autorizat, birouri, spațiu comercial, casă locuit, grădină. Telefon 095.917.195; 095.368.776. (18981)

Vând vaci lapte peste 20 litri, Socodor. Telefon 095.608.418. (7910315)

Vând NISIP, BALAST, la domiciliu clientului. Telefon 257769. (19016)

Vând rolete plastic 250.000 lei/mp; rolete lemn 500.000 lei/mp; obloane mobile lemn 700.000 lei/mp. Telefon 090 - 481236. (18239)

Vând BOLȚARI TERMOIZOLANȚI zgură-beton, BORDURI, PAVELE, etc, cele mai mici prețuri. Telefon 095 634 885. (17638)

Vând bolțari mici 30x20x15 și bolțari mari 30x25x20, la preț convenabil. Telefon 250848, 250854. (18641)

Vând calorifere fontă, garanție totală, str. Petru Rareș nr. 98. Telefon 228398, 218198. (18856)

Vindem populației, pui vii de carne și ouă, pui vii Broiler de carne, la ferma nr. 16 Sam Sântoma, după Hanul de la Răscruce, prima șosea la stânga, orele 9-18. (19033)

Vând pui de carne, 450 gr/ 27.000 lei. Telefon 473047. (19024)

Vând diferite utilaje: brutărie-patiserie, import Germania. Telefon 094.350.894; 069-561428. (19048)

Vând LEMNE FOC, NISIP, BALAST, la domiciliu. Telefon 214010. (19049)

Vând LEMNE FOC, NISIP, BALAST, la domiciliul clientului. Telefon 210771. (19053)

Vând LEMNE FOC, NISIP, BALAST, la domiciliul clientului. Telefon 245248. (19053)

Vând LEMNE FOC, NISIP, BALAST, la domiciliul clientului. Telefon 277027. (19053)

Vând NISIP, BALAST, la domiciliul clientului. **Telefon 214428. (19054)**

Vând EUROBOLȚARI termoizolanți cu certificat calitate 300x250x200 la 6500 lei/buc, ; 1 mc-435.000 lei; 1 bolțar-7,6 cărămizi. Telefon 281491; 092.381.750. (19030)

Vând bibliotecă Lux 623, 8.000.000 lei, negociabil. Telefon 264023. (19076)

Vând pui Caniche pitic negru, deparazitați, vaccinați. Telefon 262797, 095 314 768. (19075)

Vând 220 popi lemn, 1.000 țigle noi, 4 mc cărămidă Poroterm și normală. Telefon 092 570 867. (19088)

Vând NISIP și BALAST, la domiciliul clientului. Telefon 261946, 259556. (19096)

Vând 3 UȘI și 2 GEAMURI, noi. Telefon 285586. (19101)

Vând PĂLANCĂ USCATĂ, de tei. Telefon 285586. (19101)

Vând cățel Ciobănesc românesc mioritic. Telefon 092 842 370. (19098)

Vând pui, rasa Broiler, de carne, cca 600-700 gr, preț negociabil. Telefon 534219. (18711)

Vând termotecă Vailant, Junkers, instant baie, calorifere. Telefon 093.737.281. (19173)

Vând garaj zona Piața Romană. Telefon 095 350 595, 211804. (19007)

Vând 2 mașini paste făinoase, malaxor, rafturi cu sită pentru uscat paste, 300 buc. Informații telefon 095.315.895. (18571)

Vând termoteci Turbo și la coș, convectoare, boilere pe gaz. Telefon 253973; 093.727.470. (19174)

Vând lambriuri brad 56.000 lei/mp, parchet 120.000 lei/mp. Telefon 220427. (19171)

Vând saxafoane americane, stare perfectă, orgă DX21 și acordeon italian 120 basi. Telefon 531740; 094.504.788. (19169)

Vând ieftin un bidon tablă nou 200 kg și o ladă mare 110/60 cm, esență tare, modelată. Telefon 282967. (19163)

Vând televizoare, combine muzicale, faxuri, boxe mașini, biciclete, mașini cusut. Telefon 279582. (19159)

Vând căței Ciobănesc german 3 luni, din părinți cu pedigree. Telefon 057-288668, după ora 16. (19158)

Vând grâu recolta 2001 și paie balotate. Telefon 091.219.625. (19157)

Vând circular cu abric, mașină de făcut mături, congelator 280 lt și bufet de bucătărie. Telefon 281110. (19180)

Vând scule și dispozitive pentru vulcanizare. Telefon 093.343.991. (5552871)

PUI de ȘIRIA! Vindem populației în limita stocului, la ferma din Șiria, vineri 27 iulie, orele 14-18; sâmbătă 28 iulie, orele 7-15, PUI VII de CARNE de cca. 0,800 kg. (19206)

Vând motocicletă ETZ-MZ 250 mc, stare excepțională. Telefon 210622. (19224)

Vând urgent filodendron mare 15 frunze. Informații telefon 271683, după ora 19. (19234)

Vând colțar nou din piele neagră, preț negociabil. Telefon 094.887.174. (19236)

Vând termoteci 14.800.000 lei, Turbo 17.800.000 lei, rate.. Telefon 093.463.567. (19217

Vând țiglă Ungaria tip Polka-bordo, 1700 buc. preț negociabil. Telefon 094.623.367. (19260)

Vând junincă gestantă 6 luni Redholstein 25%. Telefon 522012. (7910324)

Vând orz și grâu de panificație. Telefon 511975. (7253160)

Vând camion SR101, motor tractor 650 nou, CIV,+ numere noi, mașină surfilat triplok. Șepreuș, telefon 532619 prin centrală. (7910323)

Vând roi, familii de albine sistem Dadant, miere tei, preț negociabil, Bârzava nr,. 434. Relații telefon 223920, 095.531.799. (19240)

Vând televizor color și aragaz în stare foarte bună, preț negociabil. Telefon 091.822.675. (19256)

CUMPĂRĂRI TERENURI, IMOBILIARE

Cumpăr apartament 3 camere, Micălaca, ne(îmbunătățit), et. I-II, ofer 17-24.000 DM. Telefon 266112, 093 227 330. (19130)

Cumpăr pământ în localitatea Horia. Informații telefon 232998. (19136)

Cumpăr teren agricol în loturi compacte de minim 50 ha. Telefon 095.524.859; 213113. (17899)

Cumpăr apartament 3-4 camere în blocurile de asociație din centru, C. Romanilor. Telefon 213113. (17640)

Cumpăr pământ arabil, localitatea Galșa. Telefon 531386; 094.504.788. (19166)

Cumpăr teren, zona Subcetate sau str. Dorobanți, Oituz, 300 mp, până la 600 mp. Telefon 094.555.684. (19230)

CUMPĂRĂRI AUTO

Cumpăr brațe oscilante Raba (tendoane). Anunț valabil tot anul. Telefon 095 053 430. (18700)

CUMPĂRĂRI ELECTRO

Cumpăr frigidere modeste, ofer aproximativ 700.000 lei. Telefon 273965. (18795)

CUMPĂRĂRI DIVERSE

Cumpăr vaci bătrâne și juninci. Telefon 250866, 095 681 191. (18730)

(Continuare în pagina 11)

☛ (Urmare din pagina 10)

Cumpăr porci graşi şi vite pentru sacrificare. Arad. Telefon 057-287723. (17983)

Cumpăr vaci, viţele, ţauri. Telefon 288968 sau 092.941.123. (18066)

Cumpăr PORCI GRAŞI, peste 100 kg, localitatea Mâsca nr. 307, preţ 38.000 lei/ kg. Telefon 057-531497, 094 774 649. (18995)

Cumpăr porci peste 100 kg, 38.000 lei/kg, vaci peste 450 kg, 23.000 lei/kg, Arad, str. Câmpul Liniştii, nr. 1. Telefon 271200. (18824)

Cumpăr scândură din demolări (tavane, podele, etc), ofer 2.000.000 lei/mc sau la schimb cu scândură nouă. Telefon 094.608.032. (19008)

Cumpăr bovine pentru sacrificare. Telefon 274744, 095.624.006. (18979)

Cumpăr acţiuni Arbema, Lipomin, Haber, Banat-Crişana, Astoria. Telefon 093.124.053. (18932)

Cumpăr acţiuni Lipomin. Sunaţi la telefon 093 738 867. (17976)

CERERI ŞI OFERTE DE SERVICII

SOCIETATE COMERCIALĂ angajează TINERI vârsta 16-30 ani. Salariu 2.000.000-4.000.000 lei, pentru perioada de vară şi nu numai. Telefon 276817. (1927/)

Angajăm AGENT COMERCIAL, oferim salar + bonus atractiv. Informaţii telefon 057-214554. (19082)

ZADE angajează CONFECŢIONERI CALIFICAŢI şi TINERI NECALIFICAŢI, salar atractiv + bonuri de masă. Telefon 272668. (19126)

SIVI COMPANY angajează BARMANĂ-OSPĂTARĂ şi GESTIONARĂ-VÂNZĂTOARE. Telefon 095 792 400. (19150)

TOMAIFICIO VENEZIANO angajează ŞEFĂ DE BANDĂ, CROITOR în piele manual şi ştanţă, cu experienţă. Telefon 254233. (18996)

Salonul DANNY angajează CROITORESE pentru serii mici - unicate. Telefon 253616. (19022)

Angajăm VÂNZĂTOARE ABC. Str. Brezoianu, ABC „FLORENA", orele 15-22. (19201)

Angajez BUCĂTAR şi FEMEIE la bucătărie, Strandul Arad. Telefon 093.799.892. (19187)

SOCIETATE COMERCIALĂ angajează MOTOSTIVUITORIST. Telefon 091.219.625. (19156)

CRONOS selecţionează în vederea angajării DANSATOARE şi MANECHINE. Preselecţia azi, ora 15, str. M. Eminescu nr. 13, în curte. Telefon 094.160.540. (19160)

Angajez ŞOFER cu categoria „B". Telefon 211528 sau 094.110.237. (19161)

FIRMĂ de ÎNCĂLŢĂMINTE angajează CROITORI în piele şi MAŞINIŞTE cu experienţă în domeniu. Telefon 093.202.599 sau 270072, Arad. (19162)

Angajez ZIDARI. Arad, str. A. Şaguna nr. 129. Telefon 091.813.057. (19164)

Angajăm GESTIONAR pentru magazin confecţii, în localitatea HĂLMAGIU. Telefon 274745. (19175)

Angajez AUTO MACARAGIU cu experienţă. Telefon 092.344.743. (19176)

Angajez ŞEF atelier şi TÂMPLARI calificaţi. Sintana informaţii telefon 462181. (7253247)

SC „INDCOOP BATTOCCHIO" SA angajează muncitori calificaţi (TÂMPLARI); muncitori necalificaţi, vârsta maximă 35 ani. Str. Pădurii nr. 6. (19196)

Angajez VULCANIZATOR şi SPĂLĂTOR AUTO, experienţă. Calea Radnei nr. 236. Telefon 279058. (19222)

SOCOM „PIELARUL" ARAD, str. Ghiba Birta, nr. 16, angajează CONFECŢIONERE FEŢE ÎNCĂLŢĂMINTE (la maşini cusut, termociment, pregătitor la masă, subţiat marginea pielii). Telefon 236116 sau Biroul Personal, orele 7.30 - 15. (19223)

Angajăm FEMEI pentru feliat pâine; BRUTARI calificaţi. Telefon 094.592.017. (19235)

SOCIETATE COMERCIALĂ producătoare de băuturi alcoolice şi ceaiuri, angajează AGENŢI VÂNZĂRI. Cerinţe: studii cel puţin medii, carnet cat. „B" şi experienţă în vânzări. C.V. se vor depune la fax.054-541233, până la data de, 28 iulie 2001. Telefon 095.202.596. (19231)

Societatea „ROLICOM" distribuitor HENKEL angajează GESTIONAR. Telefon 228443. (19233)

Caut FEMEIE pentru îngrijit GOSPODĂRIE, la ţară. Telefon 212777, 279420. (19247)

ANCOR CONFEX angajează CONFECŢIONERE la maşini de cusut industriale, tinere pentru calificare, MAISTRU tehnolog, CTC-ist şi MECANIC maşini de cust. str. Artileriei 1 (poarta II Aris). Telefon 256682 şi 256585. (19259)

Angajăm DACTILOGRAFĂ cu experienţă. Proba de lucru - vineri, ora 14, str. Vârful cu Dor, nr. 40. Telefon 280972. (19324)

PRESTĂRI SERVICII

„SILDOR PROD" execută reparaţii FRIGORIFICE; comercializează şi montează AER CONDIŢIONAT. Se acordă garanţia lucrării. Transport gratuit! Telefon 057 - 270622. (c. 277)

ŞCOALA DE ŞOFERI, col. RUSU LUCIAN, face înscrieri. Telefon 283696. (18990)

WES, ieftin, reparaţii FRIGORIFICE. Vinde, montează, repară INSTALAŢII AER CONDIŢIONAT - autoturisme, locuinţă. Telefon 057 - 284857, 092.556.562. (18473)

PROF-AL COMPANY execută TÂMPLĂRIE ALUMINIU import GRECIA cu GEAM TERMOPAN, negociabil, Calea Timişorii nr. 11. Telefon 278970, 094 697 060. (17159)

Tapiţez, repar: CANAPELE, FOTOLII, uşi, rolete, domiciliul clientului. Telefon 219412.(19183)

EXECUT: zidării, tencuieli, faianţări, gresieri, acoperişuri, cofraje, betonări, rigips. Telefon 095 314 694. (19093)

PROFESIONIST execut CONSTRUCŢII din fundaţie la acoperiş, tencuieli. Nu consum alcool. Angajez UCENIC. Telefon 274767. (19228)

ŞCOALA şoferi VÂRTACI, începe serie 04 AUGUST. Telefon 246527, 271208. (19220)

RAŞCHETEZ parchet, execut gresieri, faianţări, zugrăveli, tencuieli. Telefon 246363, 094.850.648. (19244)

Execut FAIANŢĂRI, GRESIERI, zugrăveli, tencuieli, vopsitorii, instalaţii sanitare. Telefon 531260. (ag. Pîncota.)

Vă schimbaţi apartamentul? Noi vă ajutăm să vă mutaţi în timp util. Telefon 094.245.572. (19278)

DIVERSE

OFER VALUTĂ ÎMPRUMUT, garanţii imobiliare. Telefon 092 166 307. (18724)

NATURAL CONSERV str. Bicaz 1-5, telefon 288725, achiziţionează castraveţi, fasole verde, pentru industrializare. Producătorii ne pot contacta zilnic, iar joi îi aşteptăm la discuţii, la sediul firmei. (18659)

Un anonim din Timişoara, doresc să-i transmit mii de mulţumiri din tot sufletul doamnei AURELIA ARDELEANCA, eram disperat din cauza soţiei mele , 3 ani s-a chinuit cu o boală, am apelat la Formula AS, dar degeaba. La prima şedinţă s-a vindecat soţia mea, la AURELIA cu leacurile ei secrete. Cine are probleme să apeleze la 255414. (19281)

SC MINU-PRESTIGE IMPEX SRL, sediu Arad, Faleză Sud, bl. 56, solicită autorizaţie de mediu pentru magazin mixt în str. L. Rebreanu bl. 11, sc. C. Eventualele contestaţii se pot depune la Agenţia de Protecţia Mediului, B-dul Dragalina nr. 16, Arad. (19167)

SOCIETATE COMERCIALĂ vinde SOBE de TERACOTĂ zidite la 2.000.000 lei/buc. Telefon 252333, orele 8-15. (19165)

Aduc mulţumiri POLIŢIEI oraşului CURTICI pentru prinderea autorului furtului a 700 DM de la locuinţa mea, în nici 24 ore şi prejudiciului recuperat. POPA MARIA. (19153)

SC „COMTURIST" SA BUCUREŞTI doreşte să obţină acord de mediu pentru magazin DUTY-FREE din NĂDLAC, zona PCTF Nădlac. Eventualele contestaţii se pot depune la Agenţia de Protecţia Mediului, B-dul Dragalina nr. 16. Arad. (19182)

PLUVITEC vinde membrane hidroizolante şi ŞINDRILE import. Execută hidroizolaţii şi acoperişuri. Telefon 092.198.040. (19286)

TURISM

NOU! MARI REDUCERI DE PREŢURI!

ATLASSIB

Călătoreşti cu autocarele noastre moderne, în EUROPA: GERMANIA, AUSTRIA, FRANŢA, ITALIA, SUEDIA (plecări zilnice), BELGIA, OLANDA, DANEMARCA, ANGLIA, FINLANDA, NORVEGIA, SPANIA, PORTUGALIA, UNGARIA, IUGOSLAVIA.

NOU! Reduceri suplimentare pentru: elevi, studenţi, pensionari şi grupuri. Bd. Revoluţiei nr. 35, telefon 251871, 252727; Autogară, telefon 270562. O poartă deschisă spre Europa! (c. 341)

„Pletl"

vă oferă zilnic spre GERMANIA: PASSAU, REGENSBURG, NÜRNBERG, WÜRZBURG, ASCHAFFENBURG, FRANKFURT, GIESSEN, SIEGEN, KÖLN, DÜSSELDORF, ESSEN, DORTMUND; DEGGENDORF, LANDSHUT, MÜLDORF, AUGSBURG, HEILBRONN, STUTTGART, PFORZEIM, KARLSRUHE, HEIDELBERG, MANN-HEIM. Cu plecare din KARLSRUHE: FRANŢA, SPANIA, PORTUGALIA. Firma vă oferă călătorii în autocare noi, moderne, însoţitoare de bord, o masă caldă în UNGARIA, 2 bagaje gratuite. Informaţii şi înscrieri, la Agenţiile PLETL din ARAD, telefon 057 - 252291; LIPOVA 057 - 581377; 563011; TIMIŞOARA 056 - 294299; SIBIU - 069 - 216143; BRAŞOV 068 - 475216.

NOU! Prezentaţi acest anunţ la unul din sediile noastre şi beneficiaţi de o REDUCERE de 10%, la transportul în GERMANIA cu autocarele firmei PLETL. (c)

SCHIMBURI

Schimb garsonieră cu îmbunătăţiri, et. III, cu apartament, ofer diferenţă. Telefon 094.508.356. (19230)

ÎNCHIRIERI

Închiriez sau vând garsonieră ultradotată. Telefon 289667. (19270)

Ofer spre închiriere apartament mobilat. Telefon 210255. (18644)

Caut urgent să închiriez garsonieră sau apartament, ofer 100 - 200 DM. Telefon 210555. (18644)

Închiriez spaţiu comercial curte + hală+2 camere cu uşă la stradă pe str. P. Rareş nr. 98. Telefon 228398, 094.261.683. (18856)

Ofer închiriere apartament două camere, lângă Teatru, occidental, 200 $. Telefon 281195. (17978)

Ofer spre închiriere apartament 2 camere, mobilat, supercentral, 200 DM. Telefon 252860, 095 531 761. (19089)

Ofer spre închiriere 2 spaţii pentru atelier, birou, depozit. Telefon 282430. (19118)

Dau în chirie spaţiu comercial central 150 mp, superfinisat (demisol). Telefon 092.684.643. (18988)

Ofer spaţiu pentru închiriere, str. Eminescu nr. 4. Informaţii telefon 282061, 255762, 094 275 134. (18715)

Închiriez o cameră cu anexe, Grădiştе. Telefon 220427. (19171)

Ofer spaţiu pentru închiriat, 100 mp, Calea Timişorii, 400 DM. Telefon 286176. (19085)

Închiriez spaţiu 100 mp, cu toate dotările. Telefon 057-288668, după ora 16. (19158)

Închiriez spaţii comerciale bune pentru: activitate comercială; producţie; producţie-birouri; închiriez maşină frig. Telefon 280262; 281546. (19154)

Dau cu chirie apartament 2 camere, dependinţe, pe termen lung, zona Piaţa Romană. Telefon 281110. (19180)

Caut pentru închiriat spaţiu comercial 15-20 mp, alimentaţie publică, dotat cu toate utilităţile, B-dul Revoluţiei, UTA, Piaţa Mihai Viteazul. Telefon 057-228379; 093.440.305. (19198)

Închiriez fermă cu grajduri şi cocini şi locuinţă de serviciu cu ieşire la păşune. Telefon 462181. (7253248)

Ofer spaţiu 100 mp pe termen lung pentru activităţi comerciale, depozit, str. Dorobanţilor, toate dotările. Telefon 284013, 219748. (19216)

Închiriez apartament 1 cameră, Vlaicu, plata anticipat 10-12 luni. Telefon 277105. (19252)

PIERDERI

Pierdut legitimaţie de acces eliberată de SC CTP SA pe numele Stoica Florin. O declar nulă. (19155)

Pierdut certificat medical seria MM P.S. 1994/G nr. 3383836 eliberat de dr. Moldovan Floare pe numele Ispas Leopold Tiberiu. Îl declar nul. (19190)

Pierdut carnet membru eliberat de Cooperativa Credit Mureşul pe numele Stana Ioan. Îl declar nul. (19257)

Pierdut carnet şomaj nr. 8308/4 eliberat de DMPS Arad, pe numele Şodinca Cristian Daniel. Îl declar nul. (5552873)

Pierdut certificat medical nr. 2891613 seria MMPS 1997-A eliberat de serviciul Pneumofiziologie Ineu, pe numele Avram Sorin. Îl declar nul. (7253161)

† DECESE †

Cu adâncă durere anunţăm încetarea din viaţă după o lungă şi grea suferinţă a dragului nostru soţ şi tată,

dr. ALEXANDRU CRISTEŢIU,

medic veterinar, în vârstă de 71 ani. Înmormântarea va avea loc azi, 25 iulie, ora 15, de la Capela Cimitirului Pomenirea. Familia îndoliată.

Cu durere în suflet anunţăm moartea iubitei noastre mame şi bunici

CĂPRAŞ FLORICA,

născută TAŞIN ŢVETA, în vârstă de 78 ani. Înmormântarea va avea loc azi, 25 iulie 2001, ora 14, de la domiciliu din str. Pionierilor, nr. 37-39 - Pârneava, la Cimitirul Pomenirea. Dumnezeu să o odihnească în linişte şi pace! Familiile îndoliate: BERTOK, SUCIU şi ŢIMBAL.

Cu adâncă durere anunţăm încetarea din viaţă a iubitei noastre mame şi bunică

ARDELEAN EVA

din CERMEI. Înmormântarea va avea loc joi, 26 iulie 2001, ora 13, la Cermei. Familia îndoliată.

Cu adâncă durere anunţăm decesul iubitului soţ şi tată,

BALAJ GHEORGHE

în vârstă de 63 ani. Înmormântarea va avea loc azi, 25 iulie 2001, ora 15, de la Capela Cimitirului Grădiştе. Soţia Ana şi fiicele Adriana şi Florentina.

Cu adâncă durere anunţăm încetarea din viaţă, după o lungă suferinţă, a iubitului soţ şi tată,

BEKE LADISLAU

în vârstă de 66 ani. Înmormântarea va avea loc azi, 25 iulie 2001, ora 13, la Cimitirul Pomenirea. Soţia şi copiii.

† SERVICII FUNERARE †

SC „IN MEMORIAM" SRL

str. EMINESCU nr. 4 (ATENŢIE, vizavi de CINEMA MUREŞUL)

telefon: 057-211929; 093.343.964; str. ORIZONTULUI nr. 9A, (Bujac)

oferă SERVICII FUNERARE COMPLETE - NON STOP. Sicrie-modele multiple (simple-lux), sicrie lux import ITALIA, ACCESORII. Intermediem COLACI, COLIVĂ etc.

ÎMBĂLSĂMĂM GRATUIT (formolizat).

OFERTĂ SICRIU, respete, cruce 1.200.000 lei (PLATA în RATE) Transport INTERN-INTERNAŢIONAL. (c.203)

POMPE FUNEBRE

NON STOP.

„RO STYL COMPANY"

NE-AM MUTAT MAGAZINUL, TOT PE STR. EMINESCU DE LA NR. 4 LA NR. 20-22. Telefon 094.478.971; 214422.

LA ORICE ORĂ: spălat-îmbălsămat, formolizat, transport (intern şi internaţional).; SICRIE şi RESPETE de calitate, import, PROSOAPE, BATISTE, PANGLICĂ, LUMÂNĂRI, COLIVĂ, COLACI, FANFARĂ.

INTERMEDIEM acte, gratuit.

ATENŢIE! Suntem producători! Aveţi avantajul unor preţuri minime şi posibiltatea de a plăti în rate. OFERTĂ: sicriu, cruce, respete-1.350.000 lei. (c.336)

† CONDOLEANŢE †

Mulţumim din tot sufletul rudelor, colegilor, vecinilor, prietenilor şi tuturor cunoştinţelor care au fost alături de noi la durerea pricinuită de moartea neaşteptată a scumpului nostru soţ şi tată,

IOAN NETEDA.

Am simţit ajutorul, căldura sufletească, mângâierea, pentru care rugăm pe bunul Dumnezeu să vă răsplătească. Soţia Maria şi fiica Mariana. (19266)

Colectivul Agenţiei „Detectiv" este alături de agentul IANAŞ FLORIN în greul moment pricinuit de pierderea mamei sale. Sincere condoleanţe! Directorul general, Pavel Piroş. (19245)

Regretăm dispariţia celui care ne-a fost coleg şi şef de circumscripţie,

dr. CRISTEŢIU ALEXANDRU.

Sincere condoleanţe familiei îndoliate. Dumnezeu să-l odihnească în pace! Colectivul CSVCA nr. I şi II Arad. (19263)

Colectivul de la SC MARK'O SRL este alături de colegul NICULA EMIL în marea durere pricinuită de moartea mamei sale. Sincere condoleanţe! (19274)

Regretăm marea trecere a celei care a fost

ZENA VIDU

şi aducem sincere condoleanţe familiei Swartz. Prof. Natalia Tomi şi familia. (5927807)

Un ultim omagiu pentru cel care a fost

dr. ALEXANDRU CRISTEŢIU,

medic veterinar primar igienist. Dumnezeu să-l odihnească în pace! Colegii medici veterinari din DSV Arad. (19282)

Nu te vom uita niciodată, dragă

SANDU.

Familia Barbeş. (19297)

† COMEMORĂRI †

Deşi ziua de, 25 iulie ar trebui pentru toţi să fie o zi de sărbătoare, a devenit de 2 ani o zi tristă şi întunecată, deoarece ne-am despărţit de neuitatul nostru fiu, frate, unchi şi cumnat,

MIHAI JEBELEAN,

din MUNAR. „Din astă lume a plecat/ Trist şi greu încercat/ De soarta care l-a lovit/ Atunci când el s-a îmbolnăvit/ Iar moartea dintre noi l-a luat/ În ape tulburi l-a înecat/ Dar bunul Dumnezeu din cer/ Ne-a ascultat/ Putere să-l găsim ne-a dat/ Şi creştinesc să fie înmormântat/ Aşa cum credem noi c-a meritat". Nu te vom uita niciodată! Mama şi sora Daniela cu familia.

LACRIMILE. La un an de despărţire mi-e dor, dor, de tine şi nu avem alinare, numai dor şi mare jale. Pentru noi tu n-ai murit, pentru noi tu ai trăit. Tu n-ai murit,

LEONTINE,

mor acei ce sunt uitaţi. Şi tu chiar din veşnicie, ne veghezi mereu,

LEONTINE.

Acolo-n ceruri unde eşti la noi mereu te gândeşti şi noi de-aici de pe pământ, te avem mereu în gând. Vei trăi în inimile noastre şi vei continua să fii acea rază de lumină care timp de 62 de ani ai strălucit atât de puternic în viaţa noastră. Lacrimile noastre se vor sfârşi atunci când ne vom reîntâlni. Dumnezeu, Tată Ceresc, eu Ţie îţi mulţumesc pentru odihna şi grija ce-i porţi scumpului nostru soţ, tată, bunic şi tată socru. Cât a trăit l-am iubit. Cât vom trăi îl vom plânge: Cornelia, Dorina, Liliana, Adi, Lali, Eugen. Odihnă veşnică să-i dea Dumnezeu. (19189)

Pios omagiu şi neştearsă amintire la împlinirea a 6 luni de la decesul iubitei noastre mame şi bunică,

CIURHEŞ SOFIA,

din GRĂNICERI. Fiul Gheorghe Ciurheş şi fiica Maria Cuc cu nepotul Luigi Cuc. Dumnezeu s-o odihnească în pace! (18608)

La împlinirea a 25 de ani de la trecerea spre veşnicie a tatălui nostru,

***preot, profesor* ZORITI CORNEL,**

curăţenia trăirii ne aduce în suflet speranţa că bunul Dumnezeu îl odihneşte în pace, iertare, împăcare. Doina şi Doru. (18996)

Au trecut 10 ani de când ne-a părăsit,

ASPASIA OACHIŞ,

Dragă, vei rămâne veşnic în inimile noastre. Cei ce te-am cunoscut şi iubit. Cu drag Ion. (19146)

Dorim ca amintirea celei ce a fost,

TENZI CRIŞAN,

să rămână vie în inimile noastre. Familia, avocat Gheorghe Crişan din SUA. (19179)

Astăzi, ai fi împlinit 8 ani, scumpa noastră

OANA PATRICIA DIMA,

dar crunta moarte într-o nefericită clipă te-a luat dintre noi. Vei rămâne veşnic în inima noastră. Bunica Constanţa, unchii tăi Codrin şi Nelu, mătuşile tale Gabriela şi Claudia şi verişorii Robert şi Roxana. (19254)

● PRODUCE ȘI MONTEAZĂ UȘI ȘI FERESTRE DIN PVC
ARMAT CU PROFILE TROCAL GERMANIA
● PRODUCE ȘI VINDE GEAM TERMOPAN
LUCRU NEMȚESC

SATLINE

SALON DE EXPOZIȚIE:
ARAD, PIAȚA MIHAI VITEAZUL
BL. M 7, PARTER
TEL./FAX. 057/25 14 61; 094 50 72 11

S.C. PREFIN EST EUROPE S.R.L.
STR. 6 VÂNATORI, NR. 36/A- ARAD
Angajează
CONTROLOR TEHNIC DE CALITATE PENTRU FIRMELE COLABORATOARE DIN AFARA ORAȘULUI ȘI JUDEȚULUI
Condiții:
● Experiență în domeniul confecții îmbrăcăminte
● Vârsta maximă - 30 ani
● Disponibilitate la program prelungit de lucru
PERSONAL CU EXPERIENȚĂ LA CUSUT CONFECȚII
Cei interesați se vor prezenta la sediul societății începând cu data apariției anunțului în ziar.
Salarizarea va fi atractivă, conform experienței de lucru.

S.C. WEST EUROTRANS S.R.L.
Localitatea Pecica, județul Arad
Angajează urgent
ȘOFERI PROFESIONIȘTI
cu experiență,
pentru transport internațional de mărfuri, cu viză SCHENGEN - valabilă minim 3 luni.
SALARIZARE DEOSEBITĂ
Relații la telefon:
468.010; 092.295.347.
(5927229)

S.C. MEDIAGRAF S.R.
Str. Feleacului FN
(lângă Complex Jackson)
Telefon 250.902; Fax. 250.920
EXECUTĂ
pe bază de comandă pentru anul școlar 2001-2002
ÎNTREAGA GAMĂ DE TIPĂRITURI necesare procesului de învățământ la toate nivelele din municipiu și județ.

SC JACKSON INTERNATIONAL SRL
Achiziționează la STAS
● Orz - 2300 lei/kg + TVA
● Orzoaică - 2600 lei/kg + TVA
● Grâu - 3000 lei/kg + TVA
Informații la telefon: 057 - 257.300; 271.712; 094-618.007.
(2059728)

PROMOȚIA DE VARĂ ... noul val!

399 USD*

Placă de bază SIS 730
AMD K7 Duron 750MHz
DIMM 128MB RAM,
HDD 20GB
FDD 3,5" 1.44MB
Video 3D 64MB max

Sunet 3D stereo
Modem 56000bps
Placă rețea100Mbps
Boxe
Tastatură
Mouse+pad

Monitor digital 15"
1024*768 dpi

*Prețurile nu includ TVA

Pentru achiziții de 850 USD* se poate beneficia de un sistem LEASING

Software
Windows Me
Windows 98
Windows 2000
Office 2000 What productivity means today
BE SURE It's Legal

ELECTRONIC SHOP
Arad: P-ța UTA, bl. U1-2, tel/fax: 057 / 271123; 271642; 289642
Timișoara: Str. Lucian Blaga nr. 3 tel/fax: 056 / 196684; 196845

Banca Agricolă S.A.
Sucursala Arad
Arad, str. V. Goldiș nr. 1-3

În 30.07.2001, ora 10,00, în Semlac nr. 587 se vând la licitație publică tractoare U 650, MET - 1200 și autoturism Aro 244, proprietatea Societății Agricole 1 Decembrie Semlac. Bunurile sunt vizibile la garajul societății din Semlac nr. 587. Prețurile și condițiile de licitație se pot consulta la sediul Băncii Agricole S.A. Sucursala Arad, telefon 280583, int. 138 sau 141.
(5927293)

S.C. EXPERT S.A. ARAD

În calitate de lichidator al SC Alfar SA - Sere Arad, anunță vânzarea, în conformitate cu prevederile legii 64/1995 republicată, prin licitație publică, deschisă, cu strigare, a activelor:

TEREN LIBER ÎN SUPRAFAȚĂ DE 2061 MP
TEREN LIBER ÎN SUPRAFAȚĂ DE 2320 MP
FERMA 10 - BLOC SERĂ 3 HA - PENTRU DEMOLARE.

Activele sunt amplasate în Arad, Calea Zimandului, nr. 3, putând fi vizitate zilnic între orele 9,00-14,00, începând cu data de 25.07.2001.

Caietul de sarcini cuprinzând descrierea activelor și regulamentul de desfășurare a licitațiilor, se poate obține zilnic, începând cu data de 01.08.2001, între orele 9,00-14,00, la sediul SC ALFAR SA Arad, din Arad, Calea Zimandului, nr. 3.

PRIMA LICITAȚIE PENTRU ACTIVELE DIN PREZENTUL ANUNȚ VA AVEA LOC ÎN DATA DE 16.08.2001, ORA 12,00, LA SEDIUL S.C. ALFAR S.A. ARAD, CALEA ZIMANDULUI, NR. 3.

Termenul de înscriere la prima licitație este până la data de 15.08.2001, ora 15,00.

În caz de neadjudecare, licitația va fi reluată săptămânal, după o publicitate prealabilă.

Informații suplimentare cu privire la desfășurarea licitației pot fi obținute la sediul societății din Arad, Calea Zimandului, nr. 3 sau prin telefoanele 057 276101 JURCOVAN CORNEL, DABICI MIRELA și 092 343784 MOȚ MARIUS. (5927288)

S.C. TEPRO VEST HOLDING S.A.
VINDE:
▸Țevi instalații(negre și zincate) 1/2-4D
▸Toată gama de produse laminate ▸Oțel rotund
▸Bare trase - pătrate - hexagon
▸Plasă sârmă, tablă și electrozi
▸Oțel beton D 6-25 ▸PC 52 D 8-32
▸Ciment ▸Var ▸BCA ▸Cuie și plasă rabiț
▸Plasă sudată 4, 5, 6.
TRANSPORTĂM MARFĂ 10-20 T (C.A.)
Vindem BCA și ciment la preț de furnizor + transport.
ARAD str. Câmpurilor nr. 3 tel. 057-289 924

BANCA "TRANSILVANIA" S.A.
SUCURSALA ARAD,
Str. Unirii nr. 5-7,
Tel. 057/283.122
CERTIFICATE NOMINATIVE
90 ZILE - 37% P.A.

ADEVĂRUL
COTIDIAN INDEPENDENT ARAD
Anul XIII, nr. 3366
Joi, 26 iulie 2001 ● 12 pagini ● 4000 lei ● e-mail: adevarul@arad.ro; adv.pub@arad.ro
BRAT Publicație auditată în semestrul II 1999
Tiraj mediu zilnic vândut: 34.958

WEST BANK S.A.
ARAD, B-dul Revoluției nr. 88
Tel: 284.888, Fax: 285.202
Dobânzi depozite persoane fizice
(suma minimă 500.000 lei)
1 lună 32%
2 luni 33%
3 luni 34%

IEZUIȚII

Încă de la înființarea Ordinului monahal al Iezuiților, mentorii acestuia fixau trei criterii obligatorii pentru accesul novicilor în această comunitate privilegiată: bogăție, inteligență și frumusețe. Abia după ce treceau acest examen inițial, tinerii călugări ajungeau în contact cu marile probleme ale lumii și după o pregătire minuțioasă care dura până la zece ani de zile, erau trimiși în activități misionare...

O astfel de abordare pragmatică nu mai este cunoscută în istorie decât în cazul călugărilor templieri, care în perioada lor de maximă influență (sec.XIII) ajunseseră să pună bazele primelor instituții bancare din jurul Mediteranei.

Așa stând lucrurile, succesul iezuiților nu mai trebuie să mire pe nimeni: au „uns" regi și împărați, au determinat alegerea câtorva urmași ai Apostolului Petru în Sfântul Scaun papal, au contribuit masiv la creștinarea (prin cucerire teritorială, firește) a cel puțin două continente și, nu în ultimul rând, și-au adus aportul la trasarea actualelor granițe europene, granițe care înainte de a fi naționale, sunt - cel puțin în prezent - pe deplin religioase.

Bineînțeles, această lecție de istorie nu avea cum să rămână fără prozeliți, contemporaneitatea oferindu-ne exemple cât se poate de edificatoare. După decembrie 1989, societatea românească s-a confruntat cu o criză fără precedent: existau nenumărați lideri politici (regaliști, comuniști, liberali de tarabă, creștini-democrați rămași după „unirea" cu Roma, anarhiști expulzați din toate țările civilizate sau social-democrați bărbieriți și botezați cu „sfântul" brici) dar lipseau cu desăvârșire liderii economici. Nici nu era de mirare, deoarece societatea era cât se poate de etatizată din punct de vedere economic, chiar și sărmanii „mandatari" (șuștări, birtași sau electro-depanatori) fiind „cooperativizați" în modul cel mai cazon cu putință.

DORU SINACI

(Continuare în pagina 5)

UN VAMEȘ ȘI UN SUBOFIȚER DE LA POLIȚIA DE FRONTIERĂ - ACUZAȚI DE LUARE DE MITĂ

Pag. 4

Un bărbat din Conop ÎNVINUIT DE TENTATIVĂ DE VIOL ASUPRA FIICEI VITREGE

Pag. 4

PLOAIA - O PROBLEMĂ ÎN PLUS PENTRU LOCUITORII BUJACULUI

Situația actuală poate fi rezolvată doar prin introducerea canalizării

Foto: ȘT. MÁTYÁS

Pe str. Lăcrămioarelor se refac rigolile

1160 de arădeni au ajuns la opaiț

Pag. 2

UN ITALIAN A FOST DEPISTAT CU 22 DE PICTURI PE LEMN FĂRĂ ACTE DE PROVENIENȚĂ

Pag. 6

VIA Lawyers
Firmă de Avocați din Toronto Canada
OFERĂ REPREZENTARE JURIDICĂ PT
EMIGRARE
Canada
primește 300.000 noi imigranți !
PLATA LA OBȚINEREA VIZEI
COSTURI ACCESIBILE
Arad, SC Proiect Arad SA cam. 124
B-dul Decebal, Nr. 2-4
Telefon 214.678

Aseară în Liga Campionilor (tur preliminar)
STEAUA - SLOGA JUGOMAGNAT
3 - 0 (2-0)

Foto: ȘT. MÁTYÁS

Pășind agale pe drumul tranziției

S.C. FOX S.R.L.
OFERĂ
O GAMĂ VARIATĂ DE UTILAJE ȘI ACCESORII PENTRU GRĂDINĂ
057: 281492; 280389

De ce a renunțat Ghiță Falcă la locuință

Pag. 3

ABONEAZĂ-TE LA ADEVĂRUL
■ Pentru luna august, prețul abonamentului este de numai 40.000 lei ■ Se pot face abonamente și pe trei luni, șase luni și un an, abonații nefiind afectați de majorările de preț ulterioare.
PENTRU ABONAȚI, ZIARUL COSTĂ DOAR 1600 LEI

ALGLASS
TAMPLARIE DIN ALUMINIU SI P.V.C.
USI SI FERESTRE DIN PVC DECEUNINK-BELGIA
PRETURI SI CALITATE DE EXCEPTIE
Str. Roșiori nr. 26; Tel./Fax: 289053
Piața Spitalului Bl. 1D; Tel/Fax: 253868

CALENDAR

- Astăzi, Soarele răsare la ora 5 și 56 de minute și apune la ora 20 și 50 minute.
- Au trecut 207 de zile din acest an. Au mai rămas 158 de zile până în 2002.
- **Praznicul zilei: Biserica ortodoxă:** Sf. Sfințit Mc. Ermolae; Sf. Cuv. Mc. Paraschiva; **Biserica romano-catolică**: Sf. Ioachim și Ana, părinții Sf. Fecioare Maria; **Biserica greco-catolică:** Sf. Mc. Ermolae, Ermip, Emocrat și Paraschiva.

A venit BARZA!

La Arad: Aylin Selen, Ungurean Emanuel Lucian, Gabriel Dumitru Rafael Călin, Augustinov Raphael

La Chișineu-Criș: Nemeti Edward Levente, Pop Gheorghe Ioan

La Lipova: Mandosa Iacob, Szabo Alin Leonardo, Lazăr Alexandru, Dâncul Alexandru Ahmet.

CUPA PRIETENIEI

Condor Club din Arad cu sprijinul financiar și logistic al Direcției de Tineret și Sport a Județului Arad organizează la acest sfârșit de săptămână a XVI-a ediție a tradiționalului concurs de drumeție montană, orientare turistică și programe culturale "CUPA PRIETENIEI", desfășurată în Munții Zărandului. Întrecerea are loc pe secțiuni de orientare turistică, drumeție, cu prezentare de obiective istorice, culturale, naturale și divertisment, toate respectând codul ecologic. La acest gen de concurs poate participa orice Organizație Non Guvernamentală cu un număr nelimitat de echipaje alcătuite din 3 până la 5 persoane.

CINEMATOGRAFE

Dacia: Ciocolată cu dragoste (SUA) 11,45; 14; 16,15; 18,30; 21

Mureșul: Jocurile seducției (SUA) 10; 12; 14; 16,30; 19

Sala Mică: Lupta cu înălțimile (SUA) 15,30; 17,30

Progresul: Îngerul păzitor (SUA) 16

Elizabeth - Regina virgină (SUA) 18

Cinematograful „Arta" este închis pentru renovare.

HOROSCOP

Joi, 26 iulie

Berbec (21.03-20.04). Admiratorii vă urmăresc fiecare mișcare și fiecare gest. Dacă sunteți o persoană destul de abilă îi veți putea identifica cu ușurință.

Taur (21.04-20.05). Astăzi vă veți dovedi invincibil și acest lucru va stârni invidia celor din jur.

Gemeni (21.05-20.06). O seamă de proiecte pe care le-ați avut mai demult în vedere, pot fi în sfârșit materializate.

Rac (21.06-22.07). Este imperios necesar ca atmosfera în care vă desfășurați activitatea să fie destinsă și plină de armonie.

Leu (23.07-22.08). E foarte posibil ca în această zi echilibrul dvs. sufletesc să fie foarte labil, însă acest lucru nu trebuie să vă impacienteze, deoarece nu va dura mult până veți recăpăta optimismul și buna dispoziție cu care i-ați obișnuit pe cei din jur.

Fecioara (23.08-22.09). Dacă veți face bilanțul activităților dvs. de la începutul anului și până în prezent nu se poate să nu constatați că trebuie făcute anumite corecții vizavi de direcțiile de orientare adoptate anterior, iar unele strategi vor fi reevaluate.

Balanța (23.09-22.10). Întâlnirile și cunoștințele cu persoane interesante pot produce satisfacții, dar numai de natură spirituală.

Scorpion (23.10.-21.11). Dispuneți de mijloacele și modalitățile necesare pentru a realiza schimburi decisive și a înlătura anumite inconveniente.

Săgetător (23.11-21.12). Atenție mare în această zi, pentru că nu este exclus să comiteți greșeli ale căror efecte sunt deocamdată greu de evaluat.

Capricorn (22.12-19.01). Creativitatea dvs. va atinge cote înalte, iar abilitatea de a rezolva prompt situațiile cu care vă confruntați va stârni admirația celor din jur.

Vărsător (21.01-20.02). Anumite acțiuni care vi se păreau greu, sau dacă nu imposibil de realizat, pot fi materializate.

Pești (19.02-20.03). La serviciu lucrurile merg strună. Competența dvs. profesională iese pregnant în evidență.

MOCHETA
Arad, Piața Gării
Telefon 235.221
MARI REDUCERI DE PREȚURI
MONTAJ LA STANDARDE EUROPENE

METEO

Vremea se menține în general instabilă. Cerul va prezenta înnorări temporare și local vor cădea averse de ploaie însoțite izolat de descărcări electrice. Vântul va sufla în general slab.

Temperaturi maxime: 22 la 25°C; **Temperaturi minime**: 14 la 16°C.

AU PLECAT DINTRE NOI!

✝ Redei Margit (1927); Simion Emilia Julia (2001); Ostoin Ana (1905); Csato Irina (1914); Vătrai Gheorghe (1931).

„ADEVĂRUL" VĂ ASCULTĂ

La telefonul dimineții, 280944, între orele 9,00-12,00

Citirea contoarelor - o problemă. Dl. Vörös Andrei, domiciliat pe str. Remus nr. 24, este de părere că ar fi mult mai bine dacă s-ar reveni din nou la citirea ceasurilor de curent electric de către cei de la Electrica. „Decât să pună mii de arădeni pe drumuri, să stăm la cozi interminabile, am prefera să se revină la vechiul sistem. Pe lângă asta, unii mai în vârstă nu pot să-și citească singuri contoarele."

Apa caldă e numai ... rece. Dl. Zabatca Gheorghe, din cartierul Aurel Vlaicu, bl. A 11, sc. A, ap. 5 sesizează următoarele: „De când au început ploile nu mai avem apă caldă, pentru că în urmă cu câteva luni cei de la Arterm au făcut lucrări la conductă, dar le-au executat prost. Și de fiecare dată când plouă apa intră pe canal și se răcește. Am sunat la dispecerat și au promis că vin la fata locului, dar de trei zile n-a venit nimeni. Noi mai așteptăm ..."

Muzică la maxim. D-na Ifrim, domiciliată pe Șplaiul Praporgescu este nemulțumită din cauza muzicii care se aude de pe strandul Neptun: „La câteva zile după intervenția primarului a fost liniște, dar vineri și sâmbătă a fost din nou infernal. Se pare că cei de la Primărie vorbesc doar ca să se afle în treabă, pentru că de rezolvat tot nu s-a rezolvat nimic."

Redactor de serviciu S. A.

La telefonul după-amiezii 280003, între orele 15,00 și 18,00

Întrebări fără răspuns...

Doamna **Maria Avram** din Arad, strada I. Antonescu sesizează: „Pe strada noastră, canalele pentru apa fluvială sunt blocate și de câte ori plouă puțin mai mult ne intră apa în pivnițele caselor. Am sunat la Consiliul Municipal. Cei de acolo m-au îndrumat să reclam acest fapt la Consiliul Județean. Ceea ce am și făcut. Aici am vorbit cu un domn consilier care mi-a răspuns că nu ei se ocupă cu această problemă și că de fapt rezolvarea acesteia nu depinde de nimeni. Am dori să-i întrebăm pe cei de la primărie cine se ocupă totuși de această problemă ?„

Bani pentru coroane...

Doamna **Viorica Farkaș** din Arad, strada Brezoianu nr. 6, bloc A 49 este nemulțumită de faptul că administratorul blocului în care locuiește obligă pe fiecare locatar să contribuie cu bani pentru coroane ori de câte ori moare cineva din bloc. „De câte ori moare cineva dumnealui ne trece la cheltuieli plata coroanelor. Și eu am fost administrator, dar niciodată nu am făcut așa ceva. Mergem la fiecare locatar la ușă și îl întrebam dacă vrea să dea bani. Nu este nimeni obligat să facă acest lucru. Eu cred că ceea ce face domnul administrator este sfidare la adresa noastră..."

Redactor de serviciu, N. BODRAN

După două luni de controale

1160 DE ARĂDENI AU AJUNS LA OPAIȚ

Începând cu luna mai, în municipiul Arad s-au efectuat citirile de regularizare pentru consumatorii casnici și agenții economici la care decontarea consumului de energie electrică se face prin programul de autocitire lunară.

În urma acestei acțiuni au fost găsiți atât abonați care nu și-au declarat consumul real de energie electrică de la ultima citire efectuată de angajații E.D. Arad și până la următoarea verificare, cât și abonați care nu s-au prezentat la plată de aproximativ 3 luni. Ca urmare, un număr de 1358 de abonați au fost avizați, iar 1160 de abonați au fost debranșați de la rețeaua de alimentare cu energie electrică și s-a recuperat energie electrică în valoare de aproximativ 435 milioane lei.

În perioada următoare se va continua programul de verificare de către angajații E.D. Arad începând cu abonații din cartierul Alfa, iar în fiecare lună se va efectua un control împreună cu organele de control din cadrul Poliției Municipiului Arad, pentru depistarea consumatorilor frauduloși.

„Abonații care vor fi găsiți cu un consum mare de energie electrică nedeclarat vor fi debranșați fără preaviz până la achitarea la zi a consumului, cât și a taxelor de deconectare-reconectare", ne mai informează d-na Rodica Secianschi, șef Birou relații cu clienții din municipiu.

N. OPREAN

PREȚUL AURULUI

Banca Națională: Pentru gramul de aur de 24 K, prețul cu ridicata - **255.097 lei**; prețul de achiziție **229.887 lei**. Prețuri înregistrate ieri. **Piața neagră - Aur 14 K**: cumpărare - 130.000 lei/g, vânzare - 135.000 lei/g. **Aur 18 K**: cumpărare - 160.000 lei/g, vânzare -.180.000 lei/g.

Ziarul „ADEVĂRUL" utilizează informații transmise de agențiile de presă MEDIAFAX și ROMPRES.

UTILITARE

PIEȚE, TÂRGURI. Astăzi, este zi de piață agroalimentară la Curtici, Sebiș, Bata, Cermei, Zădăreni, Ghioroc, Săvârșin, Secusigiu, Sântana, Târnova, Zăbrani, Zerind. Tot astăzi au loc târguri săptămânale la Curtici, Sebiș, Cermei, Săvârșin, Secusigiu, Zerind.

Mâine, vineri, se desfășoară târguri săptămânale la Ineu, Șepreuș, Șimand.

FARMACII DE SERVICIU. Farmacia **„Remedium"**, B-dul Revoluției, nr. 52-54, telefon 233195 cu program de luni până vineri de la orele 7,30-20,00 iar sâmbăta de la 8,00-14,00; Farmaciile **„Sinapis"**, B-dul Revoluției, nr. 88, lângă Noul Stil, telefon 282369, **„Noua Farmacie"**, str. Andrei Șaguna, nr. 15, telefon 948 sunt de serviciu cu program non-stop.

URGENȚE STOMATOLOGICE. Cabinetul de pe str. Crișan (în spate la Gionelli) are program non-stop. Telefon: 253794. Cabinetul din B-dul Revoluției nr. 62, ap. 17, între orele 9,00-19,00. Telefon: 256665.

ADMINISTRAȚIA FINANCIARĂ. Administrația Financiară a municipiului Arad: Asistență contribuabili (impozitul pe venitul global) - telefon 280633, 280733, int. 198.

TELEFON DE URGENȚĂ LA POLIȚIE: **955**

ADEVĂRUL
COTIDIAN INDEPENDENT ARAD
Editor: S.C. ADEVĂRUL S.R.L. Arad
COD FISCAL R 1681938 ● COD SICOMEX 19.604 ● CERTIFICAT J 02/1886/31X1991 ● COD SIRUES 020956601 ● ISSN 1220-7489

Redacția și administrația: 2900 Arad, Bd. Revoluției nr. 81. Telefoane: SECRETARIAT - 281802, fax 280655, 280625; ADMINISTRAȚIE - CONTABILITATE - 281797; MICA PUBLICITATE - 210775; MAREA PUBLICITATE - 280904; CLUBUL PRESEI - 280989.

Consiliul de administrație: președinte - **DOREL ZĂVOIANU**, telefon 281802, 280625; vicepreședinte - **MIRCEA DORGOȘAN**, telefon 210776; membri: **DOREL BARBU**, telefon 281797; **NICU COJOCARU**, telefon 280904; **MIRCEA CONTRAȘ**, telefon 280854.

Colegiul de redacție: MIRCEA CONTRAȘ (redactor-șef); **MARCEL CANCIU** (șef secție foto), telefon **281701**; **ALEXANDRU CHEBELEU** (șef secție sport), telefon **281701**; **NICU COJOCARU** (șef secție publicitate) telefon/fax: **280904**; **GABRIELA GROZA** (secretar general de redacție), telefon **280854**; **VASILE FILIP** (șef secție cultură-învățământ-tineret), telefon **281855**; **280003**; **IOAN IERCAN** (șef secție politică), telefon **280943**; **DORU SAVA** (șef secție social-economic), telefon **281738**; **ȘTEFAN TABUIA** (șef secție actualități), telefon **281855**; **280003**; **DOREL ZĂVOIANU** (președinte al Consiliului de administrație), telefon **281802**, **280625**.

Tiparul executat la S.C. MEDIAGRAF S.A. ARAD, str. Feleacului F.N., telefon 250902, fax 250920

„Adevărul" poate fi citit și pe Internet la adresa http://adevarul.arad.ro

COMPANIA DE TRANSPORT PUBLIC ARAD

anunță următoarele:

Datorită unor lucrări de reparații la calea de rulare, se întrerupe circulația tramvaielor **între Stația Renașterii și Stația DN7, în perioada 27-29 Iulie 2001, începând cu data de 27.07.2001 orele 17,00.**

Între Stația Renașterii și Stația DN7 transportul călătorilor se va asigura cu autobuze, care vor circula după programul de mers al tramvaielor.

În caz de condiții meteorologice nefavorabile pentru lucrări, circulația tramvaielor se va desfășura în program normal, în perioada menționată.

Vă mulțumim pentru înțelegere. (2204602)

Echipa de serviciu

IOAN TULEU
secretar de redacție
Adela Homorăceanu,
Ioan Leac,
Dina Rujan,
Ramona Vidulescu
tehnoredactare computerizată
Doina Jurcă,
Madiana Mican,
Călin Mnerie,
Dacian Toduța,
corectură

CURSUL VALUTAR*

VALORI ÎNREGISTRATE IERI, 25 IULIE 2001

Denumirea valutei	BNR	BCR		BRD		Banca Transilvania		Banca Agricolă		Bursa neagră	
		C	V	C	V	C	V	C	V	C	V
EURO	25836										
Dolar S.U.A.	29524	29420	29580	29350	29650	29480	29900	29420	30000	29800	30000
Marca germană	13210	12837	13302	12895	13240	12650	13165	12900	13200	12800	13000

DE CE A RENUNȚAT VICEPREȘEDINTELE CJA, GHIȚĂ FALCĂ, LA LOCUINȚA DE SERVICIU?

Vicepreședintele C.J.A., dl. Gheorghe Falcă, și-a făcut ieri publică hotărârea de a renunța la locuința de serviciu repartizată de Consiliul Local. El și-a motivat gestul, afirmând: „Eu nu am făcut cerere pentru locuință. Propunerea a venit din partea președintelui C.J.A., Caius Parpală, care a făcut o adresă către Primărie pentru repartizarea unei locuințe. Bineînțeles că mi-am dat acceptul. Dar, pentru că sunt om politic și imaginea contează, am renunțat. Nu vreau să rămân cu tinicheaua de gât." (Noi știm că tinicheaua se leagă de... coadă, nu de gâtul d-lui Falcă.)

Nu putem decât să-i dăm dreptate d-lui vicepreședinte, dar ne întrebăm și noi: dacă e așa, de ce nu s-a gândit până acum la toate acestea?

Deși nu vrea să recunoască, un alt motiv care l-a făcut să renunțe este starea jalnică a locuinței repartizate. Prin urmare, probabil a apreciat că e mai puțin costisitor să locuiască în chirie ca și pînă acum (în cartierul Alfa), decât să renoveze coșmelia făcută cadou de Recons. Pe de altă parte, dl. Falcă a recunoscut că, de fapt, Primăria nu dispune de un fond de locuințe de serviciu. „Ar fi normal să existe", spune dl. vicepreședinte, dar pentru că nu a fost constituit un asemenea fond, considerăm și noi absolut normal să renunțe la locuința de serviciu pe simplu motiv că Primăria nu dispune de așa ceva.

S. AMBRUȘ

PESTE 2000 DE ABSOLVENȚI AU OPTAT PENTRU UNIVERSITATEA „AUREL VLAICU"

Ieri s-au încheiat înscrierile pentru concursul de admitere la Universitatea „Aurel Vlaicu" din Arad. Peste 2000 de absolvenți bacalaureați din județ și din țară s-au prezentat pentru admitere la cele patru centre de înscriere.

Niciodată nu a fost un asemenea succes în cei 11 ani de existență ai Universității, în sensul că, numai calitatea actului academic a condus la această opțiune a absolvenților din promoția 2001 și din promoțiile anterioare.

„Nu am făcut o campanie publicitară agresivă, deoarece suntem conștienți că numai rigurozitatea dublată de profesionalism poate să înalțe în plan academic o instituție de învățământ superior", ne-a precizat d-na rector prof. univ. dr. **Lizica Mihuț**, președintele Comisiei centrale de admitere.

Cele șase noi specializări pentru anul universitar 2001/2002 s-au alăturat celor 19 din anii precedenți, venind în întâmpinarea dorinței absolvenților de liceu și contextului economic și social al zonei.

Un rol foarte important l-a avut și cercetarea științifică din cadrul Universității pentru care, chiar zilele trecute s-a efectuat o vizită din partea Consiliului Național de Cercetare Științifică din Învățământul Superior, când s-a primit diploma de acreditare a Centrului de cercetări textile „F. Vălu". Alte două centre de cercetare științifică urmează să fie autorizate de către forurile de specialitate, ceea ce înseamnă că Universitatea „Aurel Vlaicu" își propune să se impună în conclavul academic și prin contribuțiile științifice ale cadrelor didactice și studenților.

Tot în această idee se pot menționa proiectele europene și protocoalele de colaborare cu mari universități ale lumii din Europa și America, proiecte comunitare ce au adus în visteria Universității 100000 Euro.

De asemenea, prezența unor personalități din țară și străinătate în Universitatea „Aurel Vlaicu", senatori de onoare și Doctori honoris causa, a însemnat deschiderea universității spre lumea academică și un plus de profesionalism.

A consemnat
V. FILIP

La Vladimirescu

ARMĂ DE VÂNĂTOARE DEȚINUTĂ ILEGAL

Holobuț Nicolae (34 ani), din Vladimirescu, fără ocupație și fără antecedente penale, deținea o armă de vânătoare cu alice, calibru 12, confecționată artizanal, cu dispozitiv de tir și reducție montată pe o țeavă de tir calibru 5,6 mm, cu glonț. S-au găsit, de asemenea, și 28 de bucăți de capse pentru confecționat cartușe, nepercutate. Arma era deținută în mod ilegal, drept pentru care lui Holobuț Nicolae i s-a întocmit dosar penal, fiind cercetat în stare de libertate.

De la un chef

DOI VERIȘORI AU AJUNS LA... TOPOR

După ce s-au băut mai multe sticle de tărie, **Dragoș Ioan Florin** (22 ani), din Hălmagiu, satul Brusturi, în timp ce se afla în locuința sa din localitate, i-a aplicat verișorului său, **Dragoș Petre Dorel** (26 ani), o lovitură cu muchia unui topor, provocându-i o leziune ce era cât pe ce să-l treacă în lumea celor drepți. Împotriva agresorului, Parchetul de pe lângă Tribunalul Arad a emis mandat de arestare preventivă pe timp de 30 de zile.

Din cauza vitezei excesive

UN SPANIOL S-A RĂSTURNAT CU UN BMW...

Ieri noapte, în jurul orelor 01,50, pe DN 7, în raza localității Petriș, **Diaz Lopez Juan Fernando** (31 ani), cetățean spaniol, neadaptând viteza la condițiile de drum (carosabil umed) a derapat și s-a răsturnat într-o curbă. Spaniolul conducea un autoturism marca BMW 320 cu numărul de înmatriculare M-0235YC, în direcția Arad-Deva. Șoferul a fost accidentat ușor.

FUNDAȚIA UNIVERSITARĂ „VASILE GOLDIȘ"
UNIVERSITATEA DE VEST „VASILE GOLDIȘ"
2900 ARAD, Bd. Revoluției nr. 81, tel. 0040/57/280335, fax 0040/57/280810

LICEUL PARTICULAR NR. 1 „VASILE GOLDIȘ" ARAD, DEȚINE AUTORIZAȚIE DE ÎNCREDERE

Liceul particular nr. 1 „Vasile Goldiș" Arad, este singurul liceu privat din județul Arad care deține autorizație de încredere, deci are bază legală de funcționare și constituie o alternativă viabilă, la învățământul preuniversitar de stat.

În urma încheierii admiterii la liceu, foarte mulți dintre părinții ai căror copii au rămas nerepartizați, mai au o singură alternativă: liceele particulare.

Liceul particular nr. 1 „Vasile Goldiș" este pregătit și în acest an să-și primească viitorii elevi și pune la dispoziția acestora, mai multe specializări, respectiv:

- Filiera Teoretică:
- Engleză intensiv, Matematică, Informatică
- Engleză intensiv, Chimie, Biologie
- Filologie (Engleză, Franceză)
- Filiera Tehnologică:
- Economic (curs de zi și frecvență redusă)
- Silvic

La acest liceu, se pot înscrie absolvenții învățământului gimnazial, care au promovat examenul de capacitate.

Liceul dispune de spații de învățământ moderne, funcționale și înzestrate cu aparatură modernă și performantă. Elevii liceului se vor pregăti în laboratoarele înzestrate cu aparatură de ultimă oră, ale Universității de Vest „Vasile Goldiș". Pentru anul școlar 2001-2002, conducerea liceului va asigura tuturor elevilor săi, un program de pregătire modern, adaptat cerințelor actuale de pe plan internațional. Elevii vor putea servi masa la cantina școlii și își vor putea pregăti lecțiile pentru ziua următoare în incinta școlii, sub atenta supraveghere și îndrumare a profesorilor de specialitate, fapt care va da certitudinea părinților asupra faptului că vor fi bine pregătiți, la toate materiile.

Corpul pofesoral al liceului este unul de elită, format din cadre didactice de mare valoare ale învățământului preuniversitar din orașul nostru.

În concluzie, considerăm oferta Liceului particular nr. 1 „Vasile Goldiș" Arad, ca una dintre cele mai cuprinzătoare și mai adecvate pentru copii, deoarece viitorii elevi se vor pregăti în condiții deosebite și în specializări care le vor asigura o inserție rapidă pe piața forței de muncă sau le vor asigura accesul sigur în învățământul universitar, grație pregătirii solide pe care o vor dobândi, pe parcursul celor patru ani de liceu.

CÂINII VAGABONZI LE FAC PROBLEME ARĂDENILOR

La câteva luni după demararea acțiunii de strângere a câinilor vagabonzi de pe străzi, arădenii sunt nemulțumiți mai mult decât oricând. Zilnic, la Serviciul de ambulanță-ortopedie a Spitalului Clinic Județean ajung câte trei-patru persoane care au fost mușcate de câini fără stăpân. „Eu nu spun să fie euthanasiați, dar măcar să-i strângă și să-i ducă în adăpost sau...să facă ce vor cu ei, dar așa nu se mai poate. Nu poți să mergi pe stradă că sar la tine și te mușcă" spune una dintre victime, o doamnă de vreo 60 de ani. „În astfel de situații este foarte important să se administreze celor în cauză vaccinul antitenanos în timp util și să se dezinfecteze rana, altfel existând pericolul unor complicații" aflăm de la Serviciul de ambulanță-ortopedie a Spitalului Clinic Județean.

A. BUGARIU

Drumul dintre Sântana și Pâncota

REPARAȚII DE MÂNTUIALĂ

De ani buni de zile, cu drumul dintre Sântana și Pâncota se întâmplă aceeași poveste. Vara este reparat prin plombarea gropilor pentru ca, la doar câteva luni după ce pleacă drumarii, să apară și primele semne clare ale unui lucru făcut de mântuială. La început denivelările devin gropițe ca mai apoi acestea să se transforme în adevărate hârtoape în care se rup suspensiile autoturismelor. Pe proprietari îi costă, evident, milioane de lei anual ca să-și repare autovehiculele.

NOTĂ

Astăzi, artera ce leagă Caporal Alexa de Pâncota arată ca după bombardament. Întrucât această poveste este una „de sezon", oamenii s-au săturat și să mai reclame. Cu atât mai mult cu cât, se știe, ruta amintită face legătura dintre Sântana, Caporal-Alexa și Pâncota (unde este cel mai mare târg din vestul țării) deci este un drum intens circulat.

Revoltător este faptul că an de an „artera respectivă" mănâncă degeaba bani frumoși din punga cetățeanului. Ceea ce înseamnă că acolo ori se lucrează de mântuială (partea de execuție propriu-zisă), ori se fură materialele. Am fi curioși să vedem cine semnează recepțiile de execuție a lucrării și cum au răspuns până acum vinovații. Altfel și anul acesta - dacă se vor face reparații - vom păți ca anul trecut. Adică vom continua să aruncăm banii la nesfârșit într-o groapă fără fund ...

INUNDAȚII PE STRADA ARTILERIEI

Din cauza ploilor abundente, în ultimele două săptămâni au fost inundate mai multe locuințe.

Ieri dimineață, în jurul orei 8,30, pompierii au fost din nou solicitați, de data aceasta pe strada Artileriei, la blocul B, unde patru apartamente au fost inundate. Bunurile distruse au fost in valoare de 10 milioane de lei, iar cele salvate au fost estimate la suma de 100 de milioane de lei.

N. BODRAN

UN VAMEȘ ȘI UN SUBOFIȚER DE LA POLIȚIA DE FRONTIERĂ - ACUZAȚI DE LUARE DE MITĂ

În urma unui filtru de rutină, efectuat de către Poliție, **Dumitru Aron Crișan**, cetățean român, a fost depistat, în zona Grădiște conducând autoturismul Volswagen Golf 1, fabricat în 1993, pe care l-a trecut ilegal în țară.

D. A. Crișan a declarat că în urmă cu două zile a adus autoturismul în România, prin Vama Turnu, mituind cu 150 de mărci germane pe vameșul Gheorghe Glica, pentru a-i întocmi formalitățile vamale și cu 50 de mărci germane pe subofițerul Constantin Ceraceanu, pentru a nu-i înscrie mașina în pașaport.

Dl. cpt. **Nicolae Șerban**-purtător de cuvânt la Poliția de Frontieră- Arad ne-a declarat: „Cercetările privind modul în care a intrat mașina în țară au fost începute atât de către conducerea Inspectoratului Județean al Poliției de Frontieră (I.J.P.F.), cât și de Parchet. La nivelul I.J.P.F s-a constituit un Consiliu de judecată care va analiza modul în care a fost respectată metodologia de lucru și se vor lua măsurile necesare, în funcție de rezultatul anchetei. Până la finalizarea cazului, polițistul a fost mutat într-o funcție neoperativă în cadrul I.J.P.F. - Arad. Nici poliția, nici Inspectoratul Poliției de Frontieră nu pot lua nici o decizie, până când Parchetul nu se va pronunța."

NADIA BODRAN

PLOAIA - O PROBLEMĂ ÎN PLUS PENTRU LOCUITORII BUJACULUI

■ Situația actuală poate fi rezolvată doar prin introducerea canalizării

Ploile abundente din zilele trecute au dat - din nou - bătăi de cap locuitorilor cartierului Bujac. Curțile și grădinile mai multor case de pe străzile Lăcrămioarelor, Mălin, Libertății, Ghioceilor, Brediceanu au fost inundate, proprietarii cerând ajutorul Primăriei.

Autoritățile locale au intervenit prompt pentru reducerea pagubelor. Lucrările de intervenție începute marți au continuat și ieri. Personalul Regiei de Apă-Canal și al Inspectoratului de Protecție Civilă au săpat șanțuri pentru drenarea apei, acolo unde acestea nu existau. De asemenea, în zonele cu apă multă vidanjera a lucrat ore întregi pentru scoaterea apei. Locuitorii străzii Lăcrămioarelor au săpat șanțuri în fața caselor.

Pentru a afla cum evoluează lucrările viceprimarul, Emanoil Voicu însoțit de Corneliu Neamțiu - șef birou Protecție Civilă - s-a deplasat ieri în zonă. Oamenii i-au mulțumit acestuia pentru măsurile de intervenție. „Problema inundațiilor poate fi rezolvată doar prin efectuarea canalizării. Atât cea menajeră, cât și pluvială", a spus Voicu.

Pentru a evita, pe viitor, inundațiile, ar trebui ca șanțurile să fie curățate și actualizate în permanență. Din păcate, sunt oameni care nu le îngrijesc deloc...

G. KNAP

Acuzat de tentativă de viol asupra fiicei vitrege

Polițiștii arădeni au demarat o anchetă în cazul unui bărbat din localitatea Conop, acuzat că a încercat să-și violeze fiica vitregă, în vîrstă de zece ani.

Simona Mureșan s-a căsătorit cu Ovidiu în urmă cu șapte ani, după ce a rămas văduvă. Bărbatul i-a promis că va avea grijă de fetița ei Ramona, la vremea respectivă în vîrstă de trei ani. Cei doi au avut împreună, în șapte ani de căsnicie, încă trei copii.

Femeia susține că, duminică seara, cînd s-a întors acasă după o ceartă cu soțul ei, l-a găsit pe acesta în pat cu fiica vitregă. Imediat după ce a fost surprins, Ovidiu Mureșan a luat un cuțit și a fugit în pădure, amenințînd că se omoară dacă se apropie cineva de el.

Ovidiu Mureșan neagă acuzațiile care i se aduc și spune că totul este o înscenare a soției care vrea să-l vadă în închisoare pentru a-și putea aduce amantul acasă.

Polițiștii spun că, din declarațiile martorilor, a reieșit că bărbatul a încercat să întrețină relații sexuale cu fiica sa vitregă, dar urmează ca medicii legiști să stabilească dacă între cei doi a avut loc un contact sexual.

Ovidiu Mureșan urmează să fie audiat de polițiștii arădeni.

Majorarea salariilor prin reducerea personalului

Guvernul analizează posibilitatea reducerii numărului de personal din industrie cu 7%, pentru a compensa creșterile salariale solicitate de către regiile și societățile naționale din subordinea Ministerului Industriei și Resurselor, a anunțat, miercuri, premierul Adrian Năstase. El a precizat că indexarea salariilor se realizează pe baza ratei inflației și că Guvernul nu va accepta majorarea salariilor dincolo de acest nivel decît prin compensarea acestei măsuri cu reducerea numărului de personal. "Reducerea numărului de personal din industrie cu 7% pe an sau cu 3,5% pe șase luni va fi discutată în momentul în care se va elabora întregul pachet privind bugetul la nivelul regiilor și societăților naționale, urmărindu-se ca majorarea salariilor, concomitent cu reducerea numărului de personal, să mențină bugetul general în limitele stabilite la începutul anului", a spus Năstase. În unitățile din subordinea Ministerului Industriei și Resurselor lucrează în jur de 250.000 de angajați.

De ieri

TV INTERSAT ESTE STUDIOUL RCS ARAD

*Noua siglă a Televiziunii Intersat, acum **Studioul TV RCS Arad.***

Începând de ieri, Televiziunea Intersat apare sub noua siglă **RCS.** Astfel că, așa după cum ne spunea directorul RCS Arad, dl. **Emilian Pintea**: **„TV Intersat se numește acum Studioul TV RCS Arad. „Schimbarea numelui era absolut normală având în vedere tendința de a încadra cât mai repede toate televiziunile în rețeaua națională RCS - TVS."** Rețea ce cuprinde în acest moment TVS Oradea, TVS Brașov, RCS Ploiești, RCS Slatina și RCS Alexandra. În scurt timp la acestea se vor adăuga RCS Timișoara, RCS Cluj iar mai apoi vor apărea studiouri la Constanța, Iași și București.

Revenim cu amănunte în ziarul de mâine, inclusiv grila de programe pentru rețeaua de fibră optică.

SORIN GHILEA

Rata șomajului la nivel național a scăzut până la 8,8 la sută

Rata șomajului la nivel național a continuat să scadă, ajungînd, la sfîrșitul lunii iunie, să fie de 8,8 la sută, informează Agenția Națională pentru Ocuparea Forței de Muncă.

În. total, în evidențele agențiilor județene pentru ocuparea forței de muncă și a municipiului București se înregistrau 840.325 de șomeri, din care 50,2 la sută proveneau din sectorul privat. Femeile reprezentau 47,1 la sută dintre șomeri.

Potrivit ANOFP, reducerea ratei șomajului în perioada ianuarie-iunie 2001 a fost influențată în principal de creșterea economică, aplicarea măsurilor active pentru stimularea ocupării, în cadrul programului de acțiuni pe anul 2001, cu precădere în zonele cu rată mare a șomajului, precum și relansarea activităților sezoniere din perioada primăvară-toamnă.

Scăderea ratei șomajului este așteptată ca un răspuns la trei măsuri active: programul de creditare pentru IMM-uri, încadrarea absolvenților promoției 2001 în baza Odonanței 35/1997 și accelerarea ritmului de desfășurare și finalizare a cursurilor de formare profesională", a declarat secretarul de stat Ioan Cindrea, președintele ANOFM.

JOI, 26 IULIE 2001

TVR 1
7,00 Jurnalul de dimineață
7,15 Practic matinal
9,20 Jurnal
9,30 Dragă, am micșorat copiii! - s.
10,15 TVR Craiova
10,55 TVR Cluj-Napoca
11,45 TVR Iași
12,00 Natație: Campionatele Mondiale de la Fukuoka
14,00 Jurnalul de prânz
14,10 Infomania
14,30 Fotbal - rel.
15,30 Oameni ca noi
16,00 Convicțiuri
17,30 O idee pe zi pentru România
17,40 Pasiuni - s.
18,25 Garantat 100%
18,55 Alege muzica!
19,25 Soția mea, copiii mei - s.
19,50 Familia ... Corect!
20,00 Jurnal. Meteo
20,40 Sport
20,45 Festivalul Național al Cântecului și Dansului Popular Românesc. Nunta, de la ritual la spectacol
22,00 Reflecții rutiere
22,15 Festivalul Național al Cântecului și Dansului Popular Românesc
23,45 Jurnalul de noapte
(▲) 0,00 Gură la gură - comedie neagră, Spania, 1996
2,00 Jurnal. Meteo - rel.
(●) 2,30 SEAL: Misiune de salvare - acțiune, SUA, 1996

TVR 2
7,00 Femeia misterioasă - s. rel.
8,05 Desene animate
9,20 Arca lui Noe - rel.
9,50 S Club 7 în prietenii și aniversări - s.
10,15 Tată, am încurcat-o! - s. rel.
10,40 Știri
10,45 Stăpânul animalelor - s. rel.
11,30 Oprirea obligatorie - rel.
12,00 În mijlocul furtunii - s. rel.
12,50 Femeia misterioasă - s.
13,40 Orizont spiritual
14,15 Desene animate
15,30 Știri
15,35 Toți împreună
16,25 Tran(sylvania) insolit
17,00 Tată, am încurcat-o! - s.
17,30 Vară pentru 2
19,10 Mike Hammer, detectiv particular - s.
20,00 Forme și culori la Baia Mare (II)
20,30 Pragul de sus
22,00 Familia Porter - s.
22,30 Știri
22,35 Captiv în viitor - s.
23,30 Teatru TV: Memoria teatrului
0,25 TVM. Mesager

PRO TV
7,00 Bună dimineața!
8,00 Știrile Pro TV - Ziarul dimineții tale
9,00 Tânăr și neliniștit - rel.
10,00 Bătălia pentru Terra - s.
10,45 Profiler, psihologia crimei - rel.
11,30 Ani de liceu - s.
(●) 12,00 Încercarea moarte n-are - comedie parodie, SUA/Canada 1969
(●) 14,00 O problemă personală- f. rel.
15,45 Colombo - s.
17,00 Știrile PRO TV
* Vremea
* Pro TV te ascultă ce vezi
17,05 Benny Hill
17,15 Beverly Hills - s.
18,15 Tânăr și neliniștit - s.
19,00 Știrile PRO TV
(●) 20,00 Trădarea - thriller, acțiune, SUA, 1997
21,45 Vacanța Mare - Garcea
22,00 Știrile PRO TV
22,30 ROKENO
22,35 Vacanța Mare - Leana și Costel
23,05 Vara ispitelor
23,30 Ally McBeal - s.
0,30 Vara lui Zero
0,35 Pătrățelu' roșu - emisiune cu Vlad Craioveanu, live
1,00 Prietenii tăi - s.
1,30 Profiler, psihologia crimei - s.

TV ACASĂ
5,15 Miracolul iubirii - rel.
7,15 Știrile de Acasă - rel.
7,55 Căsuța poveștilor - rel.
8,15 90-60-90 Fotomodele - s. rel.
9,15 Îngerașul - rel.
10,00 Căsuța poveștilor - rel.
10,25 Acasă la bunica - rel.
(●) 10,35 De 3 x femeie - rel.
11,30 Betty cea urâtă - s. rel.
12,30 Dreptul la viață - s. rel.
13,30 Miracolul iubirii - s.
15,30 Ia-mă acasă - rel.
16,00 90-60-90 Fotomodele - s.
16,45 Desene animate
17,00 Terra nostra - s. rel.
17,55 Acasă la bunica
18,05 Dreptul la viață - s.
19,00 Îngerașul - s.
* Știrile de Acasă
20,00 Fotbal: Ajax Amsterdam - A.C. Milan (repriza I) transmisiune directă
* Știrile de Acasă
21,00 Fotbal: Ajax Amsterdam - A.C. Milan (repriza a II-a) transmisiune directă
* Film serial: Betty cea urâtă
* Fotbal la maxx
23,00 Fotbal: Valencia - Liverpool
0,30 Știrile de Acasă - rel.
(●) 0,45 Chef de chef - rel.

HBO
8,00 Parteneri - comedie, SUA, 2000
9,25 Pierdut și găsit - comedie romantică, SUA, 1999
11,05 The Suburbans - comedie, SUA, 1999
12,30 Afaceri necurate - dramă, SUA, 1998
14,00 Bebeluși geniali - comedie, SUA, 1999
15,35 Omuleții de sub casă - aventuri, SUA, 1999
17,00 Pecker - comedie, SUA, 1998
18,25 Mânie și onoare - acțiune, SUA, 1992
20,00 Prima dragoste - dragoste, Marea Britanie/ SUA, 2000
21,45 Totul despre sex - s.
22,45 Cine vrea pielea lui Roger rabbit? - comedie fantastică, SUA, 1998
23,55 Pleasantville - comedie, SUA, 1998
1,55 Kama Sutra - s.

PRIMA TV
7,00 Desene animate
8,00 Prima Mix!
13,25 Clip Art
13,30 Desene animate
14,30 Eddie McDowd - s.
15,00 România@large - rel.
15,30 Special - doc.
16,30 Comisarul Rex - s.
17,30 Strada milion
18,00 Focus
19,00 Vară fără limite
20,00 Real TV
21,00 Obiectiv
22,00 Vară fără limite
23,00 Focus
23,30 Comisarul Rex - s. rel.
0,25 Clip Art - rel.
0,30 Strada milion - rel.
1,00 Focus - rel.

TELE 7 ABC
7,00 Muzică
10,00 La ordinea zilei - rel.
11,00 Muzică
12,00 Reporter Tele 7 - rel.
12,30 Buletin de știri
12,40 Reporter Tele 7 - rel.
13,30 Muzică
15,30 Documentar
16,00 Muzică
18,00 Germania astăzi - doc.
18,30 As show
19,29 Telecaricatura zilei
19,30 La ordinea zilei
20,30 Muzică
21,00 Telejurnal
21,45 Loto. Pariul Trio
21,50 Caleidoscopul artelor - doc.
22,30 Telemedicina
23,30 Loto. Joker. Pariul Trio
23,45 Muzică
6,00 Telejurnal - rel.

ANTENA 1 – TV ARAD
7,00 Observator
8,00 Știri TVA
8,30 Emisiune în limba bulgară
8,50 ANIMAX - desene animate
9,15 Robocop - des. animate
9,45 Pantera roz - s.
10,10 În căutarea gloriei - s.
11,00 Zile din viața noastră - rel.
12,00 Labirintul pasiunii - s.
13,00 Știrile amiezii
(●) 13,15 Unde sunt copiii? - dramă/thriller, SUA, 1985
15,00 Detectivii Hart - s.
16,00 Pactul - de stabilitate
16,30 Publicitate, Promo
16,45 Știri TVA
17,20 Maria Emilia - s.
19,00 Observator
19,45 Sport
(●) 19,50 Brigada mobilă
20,20 Din Dragoste
21,55 Publicitate TVA
22,00 Observator
22,15 Ediția de noapte TVA
22,25 Sport
22,30 Pretender - Omul cu o mie de fețe - s.
23,30 Orașul lui Angel - acțiune, SUA, 1990
1,00 Noaptea târziu, cu Mircea Badea
2,00 O afacere murdară - acțiune, Franța, 1980
(●) 3,30 Brigada mobilă

TV INTERSAT
8,55 Deschiderea programului
9,00 Cavaleri și războinici - rel.
9,45 Preciosa - rel.
10,30 Desene animate: Cartuna Show
11,00 Știrile Intersat - rel.
12,00 Scheletele din Carolina - film, rel.
13,30 Știrile Intersat - rel.
14,00 Din culisele grădinii zoo - s.
14,30 Odiseea - s.
15,00 Medicul de familie - s.
15,30 Căile ferate britanice - s.
16,00 Emisiune în limba maghiară
17,00 Muzică populară
17,30 Neon Rider - s.
18,15 Știrile Intersat
19,00 Preciosa - s.
20,00 Aur pur - film
21,30 Ți-e teamă de întuneric? - s.
22,00 Știrile Intersat
22,30 Catastrofa zborului Angel - film
(■) 0,00 Erotica
5,00 Închiderea programului

RADIO EUROPA FM (89,3 MHz)
6,00-10,00 Deșteptarea - cu Gabi Dobroiu (7,00 Jurnalul de dimineață); 10,00 Europa Express cu George Zafiu; 13,00 Jurnalul de prânz; 13,30 România în direct cu R. Turcescu; 14,00 Drum cu prioritate cu Radu Constantinescu; 18,00 Jurnalul de seară; 18,30 Interviurile Europa FM; 19,00 Clubul de seară cu Denis Ciulinaru; 22,00 Jurnalul de noapte; 22,30 Infomania cu Dan Goanță; 23,00 Europa lângă tine.

RADIO PRO FM (92,1 MHz)
3,00-5,00 MUZICĂ; 5,00-5,30 BULETIN DE ȘTIRI la fiecare sfert de oră; **5,30-7,00 PRO FM PÂNĂ LA UNU** cu Ramon Cotizo; **7,00-10,00 PRO FM PÂNĂ LA UNU** cu Flavius Esnican; **10,00-13,00 PRO FM PÂNĂ LA UNU** cu Mihai Dobrovolschi; **13,00-14,00 13-14 CU ANDREI** cu Andrei Gheorghe; **14,00-17,00 POFTIM PRO FM** cu Cătălin Lăpușcă; **17,00-19,00 PRO FM E AICI** cu Cristi Schnebli; **19,00-22,00 ACULTĂ-ȚI MUZICA** cu Andi Moisescu; **22,00-23,00 AUTO PRO FM CLUB** cu Dan Vardie; **23,00-2,00 PRO FM BY NIGHT** cu Vlad Craioveanu

RADIO ARAD & RADIO CONTACT (99,1 MHZ)
6,00 Lupta cu somnul
8,00 Bună dimineața, Arad!
10,00 Tovarășii mei
12,00 Pulsul zilei
14,00 Radiomagazin Deutsche Welle
15,00 Muzica așa cum vrei
17,00 Muzica generației în loden
18,00 Radiomagazin Radio France International
19,00 Ofensiva de seară
21,00 În arșița muzicii
23,00 Contact FM

RADIO TIMIȘOARA
6,00 Ceasurile dimineții; 8,00 Muzică populară cu dedicații; 9,00 Cânt din suflet; 10,00 De zece ori România; 11,00 Pop matineu; 12,00 Miez de zi la polul vest; 13,00 Emisiune în limbile minorităților 16,00 Radiojurnal; 16,15 La zi în viața partidelor; 16,30 Sport; 16,35 Post meridian 17,00 Carusel cultural; 18,00 Actualitatea radio; 18,10 Un răspuns pentru fiecare 19,00 Radiojurnal; 19,15 Vârful de lance 20,05 Școala pământului; 20,50 Călătorie în lumea poveștilor; 21,00 Curierul de seară Știri: 6,00; 7,55; 9,00; 11,00; 12,50; 17,00; 20,00; 21,00; 21,55.
Radio Jurnal: 7,00; 16,00; 19,00.

RADIO SEBIȘ
6,00 Matinal 21
9,00 Tu alegi!
10,00 Cafeaua de zece
12,00 Secvența 21
14,00 La porțile dorului - muzică populară
15,00 Magazin 21
17,00 Lentila de contact
18,00 La mulți ani! - muzică populară și dedicații
19,00 Expresul de seară
22,00 Club 21
0,00 92,1 Insomnii

Redacția Adevărul nu își asumă răspunderea pentru modificările ulterioare intervenite în programele Radio - TV

CE CUMPĂRĂM PE PIAȚA POLITICĂ?

Chinurile nașterii unei economii de piață reale în România sunt cumplite și la orizont nu se prefigurează un sfârșit apropiat. Al chinurilor. Făcând parte din complexul numit societatea românească, nici politica nu a intrat cu adevărat în mecanismele economiei de piață.

Apropierea politicii de economia de piață nu este întâmplătoare. Pur și simplu pentru că în politică funcționează aceleași reguli. Așa cum în economia de piață există un produs care se scoate pe piață și se vinde sau nu, sau se vinde la un preț mai mic sau mai mare, așa se petrec lucrurile și în politică.

Primul produs în politică este **politicianul.** Și fruntea produselor politice este **liderul de partid**. Liderul maxim. Exemplele sunt nenumărate. Partidele se vând bine atât timp cât au în fruntea lor un produs cu căutare pe piață. Să ne amintim ce bine s-a vândut PNȚCD (și CDR) avându-l în frunte pe Corneliu Coposu. Sau ce bine s-a descurcat în economia de piață politică FSN, FDSN sau PDSR când l-a scos la vânzare pe Ion Iliescu. Idem la Partidul Democrat cât timp P. Roman era un produs politic atrăgător, ca să nu mai vorbim de PRM unde C. V. Tudor s-a scos pe piață cu un efect indiscutabil.

Partidele care nu au avut astfel de produse competitive au clacat și au rămas cu marfa în stoc. Cu șanse de deteriorare și, mai grav, de a fi aruncată la lada de gunoi a istoriei.

Dacă vom coborî la nivel de județ, vom constata cu amărăciune că partidele arădene nu reușesc să scoată pe piața politică produse vandabile și competitive. Politica arădeană se zbate în mediocritate și în certuri infantile cu consecințe dezastruoase pentru întreg județul. Sunt și excepții, dar sunt puține. Sunt absolut convins că potențialul politic al Aradului nu este cel care s-a manifestat până acum. Mai mult, sper că în viitor Aradul va scoate pe piața politică produse mult mai competitive, mai competente, mai valoroase. Există rezerve în acest sens.

Tot un produs politic poate fi considerat **programul partidului.** Nu am spus doctrina pentru că aici, cel puțin în ceea ce privește partidele românești, totul plutește într-o nebuloasă pe care cu greu o va lumina cineva. Iar când este vorba de programul politic, nu mă gândesc la volumele pe care le publică partidele, cu programe și platforme electorale, ci la cele câteva idei (zece ar fi destule) cu care partidul vine în fața oamenilor. Căci oamenii nu reține mai mult de câteva idei. Nu înseamnă că partidele nu trebuie să aibă programe politice solide.

La fel de important este **ambalajul** în care este prezentat produsul politic. În speță, ideile din program. În România nu s-a accentuat prea mult pe ambalaj, de aceea cumpărătorul (citește electorul) s-a uitat la produs și adesea i-a întors spatele, chiar dacă conținutul ar fi acceptabil. Adesea un ambalaj colorat ia fata și cumpărătorul dă bani, chiar dacă ulterior constată că s-a înșelat. O ofertă cu un ambalaj colorat cu discursuri de efect face tot timpul C.V. Tudor iar produsele lui se vând (destul de) bine. Datorită ambalajului. Traian Băsescu folosește cam aceleași mijloace de efect și câștigă clienți. Se vede și din sondaje.

Trebuie precizat însă că produsele politice românești - mult mai bogate decât cele amintite mai sus - sunt rezultatul unei munci de amatori. Politica românească lucrează încă cu sapa și cu plugul de lemn. Iar produsele sunt pe măsură. Cetățeanul le (mai) cumpără pentru că nu are altă ofertă.

I. IERCAN

Țărăniștii arădeni se pregătesc de congres luîndu-i apărarea lui Ovidiu Marian

Conferința de presă de ieri a PNȚ-CD a fost organizată în două scopuri: exprimarea poziției față de situația din PNȚ-CD în perspectiva celor două congrese din luna august și prilejuirea unei întâlniri a lui Ovidiu Marian, directorul Gospodăririi Comunale, cu presa.

Ovidiu Marian arată cam cât de mult se umflă o „chichiță".
Foto: V. MUSCA

● „Nu ne place, dar nu avem încotro"

Vasile Ciobancan, președintele organizației județene a declarat că „nu ne place, dar nu avem încotro", referindu-se la actuala situație din PNȚ-CD. Indiferent de rezultatele „războiului" celor două „aripi", organizația arădeană va rămâne alături de Victor Ciorbea și de actualul BNC, pe care îi consideră singurii reprezentanți legitimi ai PNȚ-CD. „Probabil că după congresul Lupu va decide instanța", a spus Ciobancan.

● Secretarul Alin Gherga nu merge la congres

Avocatul Alin Gherga, secretar al organizației municipale, și-a exprimat dezamăgirea față de iminenta scindare a PNȚ-CD.

„Consider că ambele aripi sunt vinovate. Marga nu a știut să-și țină firea. Deși sunt delegat, nu voi merge la congres, pentru că nu vreau să fiu părtaș la un congres de sciziune".

● Doar un fost ANCD-ist va merge la congres

Întrebat câți dintre membrii ANCD vor participa la congresul din 14 august, Vasile Ciobancan a răspuns: unul singur, Ioan Balint de la organizația din Nădlac. * Pe această linie, președintele pe municipiu al PNȚ-CD, Marcel Chișcan, a dat ca sigură finalizarea fuziunii pe plan local cu ANCD până la data conferinței județene.

● Tineretul țărănist merge la Căsoaia

Deși conducerea centrală a organizației de tineret a fost desființată pe motiv de vârstă și înlocuită cu una interimară, la nivelul OT PNȚ-CD Arad nu sunt probleme, ne-a asigurat Cosmin Galu. Acesta a anunțat că la sfârșitul lunii august tineretul țărănist arădean va organiza o școală politică la Căsoaia, la care vor participa și organizații din alte județe. În ceea ce privește organizația de studenți (TUNȚ-CD), aceasta a obținut președinția unui grup de lucru în cadrul EDS, organism afiliat la Partidul Popular European.

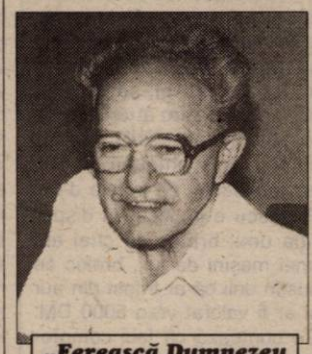

„Fereasca Dumnezeu de ceasul rău", se gândește Vasile Ciobancan.
Foto: AL. MARIANUȚ

● Ovidiu Marian se apără

Ovidiu Marian, director al Gospodăririi Comunale, potențial candidat la președinția organizației județene, a prezentat presei o listă cu toate controalele efectuate de către diferite instituții abilitate la S.C. Gospodărirea Comunală SA în perioada 2000 - iunie 2001. **„De la bun început am anunțat că mă pun la dispoziția tuturor organelor de control, dar am constatat că acestea sunt tendențioase"**, a afirmat Ovidiu Marian. Alin Gherga, care este avocatul lui Ovidiu Marian în procesele în care acesta este implicat, a considerat că Ovidiu Marian este ținta unor atacuri de natură politică. Gherga i-a dat dreptate lui Ovidiu Marian care afirmase că se simte **„ca în bancul cu iepurașul: dacă ai bască e bai, dacă nu ai bască, iarăși e bai. Numai pentru a fi îndepărtat din Gospodărirea Comunală, orice chichiță este ridicată la rang de catastrofă".**

● „Ne vom adresa tuturor forurilor"

Marcel Chișcan a fost, fără rezerve, de partea lui Ovidiu Marian: **„Ne vom opune cu vehemență oricăror acțiuni care aduc a poliție politică. Ne vom adresa tuturor forurilor, inclusiv celor internaționale".** Chișcan a adăugat că s-a consultat cu mai mulți juriști, membri ai PNȚ-CD și toți au ajuns la concluzia că amploarea care s-a dat „scandalului Marian" este exagerată. De fapt, spune Chișcan, nu este nici un scandal. Provocați de întrebările ziariștilor, liderii țărăniști au afirmat că nici măcar nu se pune problema ca acest „caz Marian" să fie comparat cu „cazurile Mureșan și Sârbu". Singurul punct comun este acela că funcționează prezumția de nevinovăție, a spus Cosmin Galu.

SIMION TODOCA

COMUNICAT

Pretutindeni, în sistemele democratice evoluate, partidele politice la nivelul unității administrative au în planul activității lor rezolvarea problemelor cu care se confruntă comunitățile locale.

Fidel electoratului său, dar și tuturor cetățenilor din județul Arad, **Partidul Alianța pentru România**, la trecerea unui an de la alegerile locale, în urma cărora a devenit a doua forță politică din județ, invită pe toți reprezentanții autorizați ai partidelor politice cu reprezentare în administrația județeană și locală, la dialog, pe parcursul căruia, depășindu-se diversitatea convingerilor politice, să fie identificate punctele de vedere comune în accelerarea soluționării problemelor fiecărei comunități locale.

În contextul acestor idei, așteptăm o contactare directă pentru a stabili întâlniri bilaterale.

Biroul Executiv ApR Arad,
Președinte ing. Popescu G.

IEZUIȚII

(Urmare din pagina 1)

Dezlănțuirea poftelor economice promovată de „valurile" decembriste a determinat o decontare socială majoră. Criteriul de selecție? Unul cât se poate de ... iezuit: inteligență, frumusețe (cel puțin electorală) și o aprigă dorință de îmbogățire. Fără nici o legătură cu admirabilul ordin monahal-european, la noi, „iezuiții" s-au comportat ca pe malurile ... Dâmboviței: fără nici o descendență boierească (provenind din onorabila clasă a slugarilor mijlocași") s-au înregimentat politic și, prin politică, și-au alcătuit averi incomensurabile. Cum? Furând din averea tuturor. Așa ne-am trezit cu miliardari de carton, cu fel de fel de „CARITAS-uri", cu șefuleți care-au fugit cu banii Ștrandului arădean sau cu directori - generali care au părăsit țara cu tot cu fondurile FNI-ului.

Apoi, furtul a fost legalizat de-a dreptul, în dosul noțiunii de „privatizare": „ROMTELECOM", rafinăriile, combinatele siderurgice, prestările de servicii etc. Mai nou se vorbește chiar de Litoral, Deltă, Căciulata... Probabil că „vor urma și alte „privatizări", gen „Valea Oltului, Maramureșul, Depresiunea transilvăneană (cu gaz cu tot), Cetățile Ponoarelor sau, de ce nu. PETROM-ul...

Fie prin comisioane, fie prin „influență" politică (tot furt se numește), iezuiții dâmbovițeni au rezolvat și problema bogăției. Astăzi, sunt bogați, au mașini luxoase și vile exorbitante, cu frumusețea stau destul de bine (și tuciurii au farmecul lor, mai ales atunci când se produc cu ... manele), iar inteligența se poate ascunde oricând în dosul unor diplome pe care ciupercăria de universități le „acordă" pe bandă rulantă, riscând chiar să depășească potențialul de natalitate.

După zece ani de observare a ceea ce numim „piață politică românească" am ajuns să separăm „politicienii de vocație" de „iezuiți". Primii au ajuns în dicționarele uzuale în dreptul noțiunii de „naiv", în timp ce „iezuiții" sparg barierele conceptuale și, prin bani, încearcă mereu să penetreze în zonele de vârf ale politicii românești. Inclusiv în partidul de guvernământ au apărut numeroși iezuiți, care n-au nimic în comun cu social-democrația (pe care o promovează doar pentru a profita de cei mulți), dar care fac o imagine suficientă la București, „cumpărând" bunăvoința mai-marilor într-ale politicii.

Încheiem prin următoarea concluzie: dacă iezuiții medievali aduceau cele trei daruri, renunțau la viața lumească. Urmând această judecată, îndrăznim să o avansăm pe următoarea: partidul cu cei mai mulți iezuiți este în pragul catastrofei. De ce? Deoarece „iezuiții" noștri nu sunt nicidecum autentici. Doar profită și nu se călugăresc.

LA SĂVÂRȘIN SUNT AȘTEPTAȚI MUSAFIRI DE LA CASA REGALĂ A SPANIEI

Surse din interiorul Asociației „Amicii Regelui Mihai" ne-au informat că în aceste zile, la castelul de la Săvârșin sunt așteptați oaspeți din partea casei regale a Spaniei. În absența Regelui Mihai, amfitrion va fi ginerele său, Radu Duda. Pe parcursul anului, la Săvârșin vor sosi mai multe rude ale Regelui Mihai, inclusiv din Anglia.

T.S.

„CLM ARAD NU POATE SĂ ATRIBUIE LOCUINȚE DE SERVICIU"

● Afirmă consilierul local Doru Sever Puia

Problema locuințelor pentru demnitari și funcționari publici ar putea să revină în actualitate în cadrul ședinței CLM de marți, 31 iulie. Asta dacă problema va fi repusă mâine pe ordinea de zi a ședinței. Doru Sever Puia a afirmat că, în cazul în care colegii din CLM vor insista să atribuie locuințe demnitarilor sau funcționarilor publici, consilierii liberali se vor retrage de la lucrări. Liberalii speră însă că punctul lor de vedere a fost deja adoptat și de ceilalți colegi din consiliu.

Sever Puia consideră că nu este normal să fie atribuite 13 locuințe unor notabilități în timp ce anul acesta s-au acordat doar două locuințe pentru cei care se află pe lista de priorități a CLM. Pentru a preîntâmpina unele discuții ulterioare, Sever Puia a demascat unele „șmecherii" care se fac cu ocazia repartizării locuințelor din fondul locativ, în special atunci când este vorba sus-pușii Aradului: când se discută problema repartiției unei locuințe se propune un spațiu modest prin care se obține aprobarea consiliului. Având însă aprobarea în mână, solicitantul poate refuza trei oferte de locuință și se poate ghici ușor că următoarele oferte pot fi (și de regulă sunt) ... mult mai tentante.

Mai mult, Puia a afirmat că CLM nu poate atribui nici locuințe de serviciu pentru cei care le-au solicitat - prefectul Gheorghe Pele și directorul prefecturii, Cornel Gavrilă. El a adus ca argument Legea Locuinței (legea 114 din 1996) care reglementează și problema locuințelor de serviciu. În primul rând, Puia consideră că CLM nu dispune de locuințe de serviciu, pentru că legea spune că fondul locuințelor de serviciu este format din locuințele existente la data emiterii legii - când, spune Puia, CLM nu avea astfel de locuințe - și din cele construite ulterior cu acest scop, iar CLM nu a construit de atunci locuințe cu această destinație. Apoi, articolul 51 al legii stipulează că „condițiile contractuale sunt accesoriu la contractul de muncă", iar consilierul liberal interpretează acest pasaj în sensul că locuințele de serviciu pot fi acordate doar propriilor angajați. **„Dacă Prefectura sau alte instituții ale statului vor locuințe de serviciu, trebuie să le solicite de la guvern sau să le construiască din propriul buget"** a mai adăugat el. Locuințele de serviciu pot fi cumpărate, potrivit legii, doar atunci când încetează activitatea care a generat realizarea lor (art. 53).

FLAVIUS GHENDER

„Creierul vamal": CAMELIA POPESCU

DACĂ VOI NU MĂ VREȚI, EU VĂ VREAU...

Într-o țară unde lucrurile merg normal, unde există moralitate și caracter, unde cinstea e mai importantă decât scaunul pe care îl ocupi, după această serie de articole ce au dezvăluit matrapazlâcuri petrecute prin vămile arădene, cineva trebuia să-și prezinte demisia. Și nu mă refer aici la portarul D. R. Vamale Arad, nici la secretara d-nei **Camelia Popescu** - (încă) șefa DRV Arad, ci chiar la capul tuturor răutăților, șefa D.R.V. Și pentru a nu se simți singură, demisia trebuia însoțită și de a altor colegi de breaslă, unii șefi de vamă sau șefi de tură. Poate chiar în bloc.

Toate acestea se întâmplă într-o țară cu moralitate ... Nu și la noi. Românul e obișnuit să înghită tot ceea ce se spune despre el, să închidă ochii doar pentru a rămâne pe fotoliul în care s-a așezat comod. Nu contează că unii vameși susțin că fratele d-nei Popescu e implicat în dispariția unui breloc cu chei ale unei mașini de lux, breloc ce susțin unii că ar fi fost din aur și ar fi valorat vreo 5000 DM. Ce contează că faci compromisuri pentru a-ți păstra fotoliul, acceptând să vină peste tine puhoi de vameși timișoreni sau bucureșteni.

Sau că își rezolvă problemele personale răzbunându-se pe unul și pe altul. A uitat d-na Popescu când a venit în vama Nădlac, cu privirea în pământ, după ce i s-a terminat sancțiunea de la Zona Liberă Curtici și cum aproape toți colegii i-au întins în loc de o mână, plase burdușite cu whisky și țigări?! A uitat ... Scurtă memoria românului care ajunge pe cai mari după ce a călărit cai de lemn, mai bine de cinci ani.

Sinceri să fim nu ne așteptam ca boss-ul vamal, **Camelia Popescu**, să fugă prin centrul orașului fluturând în mâini o demisie onorabilă, dar nici nu ne închipuiam că **Dinu Vamă** va accepta o astfel de bălăcăreală pur balcanică fără să ia nici o măsură. Măcar de și-ar fi promovat-o lângă domnia-sa, acolo la Bucale, pe post de mână dreaptă. Și iată cum la Arad proverbul cum că „nimeni nu e de neînlocuit", devine o glumă, șefa DRV Arad, **Camelia Popescu,** luptându-se din răsputeri să rămână pe poziție. Celebra vorbă a lui **Alexandru Lăpușneanu**: „dacă voi nu mă vreți, eu vă vreau", devine un leitmotiv al românului. Ei și ce dacă vameșii nu o vor pe **Camelia Popescu**. Ea îi dorește foarte mult, mai ales pe cei timișoreni și bucureșteni, care probabil nu o cunosc îndeajuns și acceptă să lucreze cu dânsa. În loc să se retragă onorabil, să revină pe pistă și să trăiască „onest" ca și ceilalți, preferă să fie țința tuturor tirurilor și în acest fel e garantată prăbușirea definitivă a „creierului vamal". Vorba ceea - ori la bal, ori la spital. Noi am căutat-o la bal și nu era ...

VAM.EȘU

POȘTA SE INFORMATIZEAZĂ

Oficiul Județean de Poștă Arad a recepționat 18 calculatoare noi pentru dotarea oficiilor din municipiu și celor de la Ineu, Lipova și Sebiș. Zilele următoare ele vor fi instalate, astfel încât, în cel mai scurt timp, principalele operațiuni poștale se vor derula prin intermediul calculatorului. Este de așteptat ca, în perioada următoare și orașele care nu au primit încă tehnică de lucru computerizată să beneficieze de acest serviciu.

A. BUGARIU

Pentru zona industrială Arad

PRIMĂRIA STUDIAZĂ 15 OFERTE CERTE

Parte integrantă a Zonei de Dezvoltare Economică Arad, Zona Industrială Arad (ZIA) a constituit, în ultimele luni, un punct de mare atracție pentru investitorii străini. Astfel, până în prezent, din cele 150 ha cât numără ZIA, au mai rămas neconcesionate 45, ceea ce înseamnă 30 la sută din întreaga suprafață. Dar și pentru acestea, după cum afirmă primarul Doru Popa, există deja 15 oferte certe depuse deja și aflate în studiu la Primăria Arad.

Dintre firmele care și-au achiziționat cele mai mari suprafețe de teren în ZIA menționăm ARTS & CRAFTS România (10 ha), INCONTRO (9 ha), LEONI WIRING SYSTEM (8,5 ha), NOB LOGISTICA (7,5 ha).

În ZIA urmează să se desfășoare activități industriale, de servicii și depozitare, zona dispunând de acces direct la drumul european E68, dar și numeroase facilități în infastructură: rețea de apă potabilă, rezervor, rețea de canalizare menajeră și pluvială, gaz metan și electricitate.

Pentru investitori, elementele de atractivitate constau în faptul că orașul nostru este cel mai important nod al rețelelor de transport rutiere și feroviare transeuropene din vestul țării, fiind indus totodată în Coridorul Paneuropean IV care leagă Europa de Vest de țările Europei de Sud-Est și Asiei Centrale. De asemenea, în Arad se află în curs de derulare execuția terminalului Cargo de la aeroport.

În opinia primarului Doru Popa, străinii au ales Aradul nu în ultimul rând pentru rapiditatea cu care Consiliul Local Municipal a analizat ofertele acestora, dând undă verde investițiilor.

C. TRIF

BĂTRÂNII PRIMESC DE LA STAT AJUTOARE PENTRU CHELTUIELILE DE ÎNMORMÂNTARE

Pensionarii care se confruntă cu un deces în familie au dreptul la un ajutor financiar. Suportul bănesc, acordat de Casa Județeană de Pensii, este în cuantum de 4.500.000 de lei pentru cei care au plătit asigurările sociale în perioada de muncă și de 2.250.000 de lei în cazul unui membru de familie aflat în întreținere și care nu are un drept propriu de asigurări sociale. La moartea asiguratului beneficiază de ajutor de deces o singură persoană care poate fi: soțul supraviețuitor, copilul, părintele ori cel care dovedește că a suportat cheltuielile de înmormântare. Sprijinul din partea Casei Județene de Pensii este mai scăzut pentru pensionarii invalizi de război, ei neavând dreptul decât la 1.700.000 de lei ajutor de deces. Pentru a beneficia de banii cuveniți, solicitantul trebuie să depună la Casa Județeană de Pensii un dosar. Acesta va conține următoarele acte: o cerere tip ce se procură de la sediul instituției, certificatul de deces, actele de stare civilă, buletinul de identitate, o declarație din care să reiasă că a suportat cheltuielile de înmormântare și, dacă e cazul, certificatul de moștenitor. Directorul general adjunct al Casei Județene de Pensii Arad, Mărioara Gozman, spune că în cursul aceleiași zile în care s-a depus dosarul se efectuează și plata. Dreptul de ajutor pentru deces poate fi revendicat într-un termen de 3 ani de la momentul înregistrării morții. Responsabilul instituției arădene a declarat că, lunar, Casa Județeană de Pensii primește circa 100 de solicitări pentru ajutorul de deces.

COSMIN LUNGU

22 picturi pe lemn

FĂRĂ DOCUMENTE DE PROVENIENȚĂ

În noaptea de marți spre miercuri, în jurul orelor 2,00, a fost depistat **Santora Giuseppe**, cetățean italian, patron la S. C. „Studio de Arte Antiqua" SRL Timișoara și **Bădilă Claudiu** (24 ani), din Timișoara, care transportau cu un autoturism Nissan Patrol (cu numărul de înmatriculare BL-049-JW) nu mai puțin de 22 de picturi pe lemn, vechi, pentru care cei doi n-au putut prezenta documente de proveniență. Conduși la sediul Poliției, cei doi au declarat că picturile găsite de polițiști au fost cumpărate de către Santora Giuseppe de la alte două persoane, care însă nu i-au înmânat documente de proveniență. Pentru cele 22 de picturi pe lemn, vechi, italianul a plătit 3.500 de DM. Cel puțin temporar cele 22 de picturi au fost ridicate în vederea continuării cercetărilor. Se pare că picturile au fost sustrase ori de la o biserică, ori de la un colecționar.

UNIVERSITATEA DE VEST „VASILE GOLDIȘ"

Arad, B-dul Revoluției nr. 81
Tel. 057/280.335 Fax 280.810

ADMITERE 2001

Universitate aprobată pentru acreditare de Guvernul și Plenul Senatului României

28 iulie SESIUNEA DE VARĂ

LA FACULTĂȚILE:

◆ **DREPT** - învățământ de zi; frecvență redusă
Tel/Fax: 057/210.171

◆ **MARKETING, MANAGEMENT, INFORMATICĂ** - învățământ de zi, frecvență redusă
Tel./Fax 057/213.066
Specializări: Marketing, Administrarea Afacerilor, Finanțe-Contabilitate,
Colegiul universitar de marketing în turism și activități hoteliere; (3 ani, înv. de zi)

◆ **MEDICINA** - învățământ de zi
Tel. 057/256.391, 212.204
Specializări: Medicină generală

◆ **STOMATOLOGIE** - învățământ de zi
Tel./Fax: 057/228.081
Specializări: Medicină Stomatologică
Colegiul Universitar de tehnică dentară (3 ani, înv. de zi)

◆ **FACULTATEA DE ȘTIINȚE UMANIST-CREȘTINE** - învățământ de zi, frecvență redusă
Tel./Fax: 057/282.324
Specializări: Istorie - Jurnalistică, Istorie- Limba și literatura engleză, Jurnalistică -Limba și literatura engleză, Limbi moderne aplicate, Limba și literatura română - Limba și literatura engleză, Colegiul Universitar de asistență socială (3 ani, înv. de zi)

◆ **BIOLOGIE** - învățământ de zi
Tel./Fax: 057/228.622
Specializări: Biologie

◆ **FACULTATEA DE ȘTIINȚE POLITICE** - învățământ de zi
Tel./Fax: 057/256.394
Specializări: Psihologie, Științe Politice - Filozofie, Științe Politice - Administrative, Științe Politice - Sociologie

◆ **FACULTATEA DE INFORMATICĂ** - învățământ de zi
Tel./Fax: 057/285.110

◆ **FACULTATEA DE EDUCAȚIE FIZICĂ ȘI SPORT** - învățământ de zi
Tel./Fax: 057/254.108
Specializări: Ed. fizică și sport

◆ **COLEGIUL UNIVERSITAR PEDAGOGIC** - învățământ de zi
Tel./Fax: 057/243.777
Specializări: Institutor-Limbi moderne, Institutor - Desen, Institutor-Muzică, Institutor-Ed. fizică

◆ **COLEGIUL UNIVERSITAR DE SILVICULTURĂ BAIA MARE** - învățământ de zi
Tel./Fax: 057/228622
Specializări: Silvicultură

FACILITĂȚI IMPORTANTE LA ACHITAREA TAXEI DE ȘCOLARIZARE:

▼ Reducere de 20% dacă plata integrală se efectuează până la 28 iulie
▼ Taxa de școlarizare se poate plăti în 3 rate eșalonate de-a lungul anului universitar
▼ Absolvenții de liceu care au promovat examenul de bacalaureat cu media 10 (zece) sunt scutiți de plata taxei de școlarizare pentru anul I de studii.
▼ Studenții care provin din aceeași familie (părinți, frați, soț, soție) beneficiază de o reducere a taxei de școlarizare cu 20%.
▼ Studenții care promovează anul universitar cu media 10 sunt scutiți de plata taxei de școlarizare - rata I.
▼ Universitatea acordă burse semestriale: de excelență, de merit și sociale.

Admiterea pentru anul universitar 2001-2002 la toate facultățile și colegiile se face în baza mediei obținute la examenul de bacalaureat.

TAXELE DE ȘCOLARIZARE SE MENȚIN LA NIVELUL ANULUI UNIVERSITAR 2000-2001!

UNIVERSITATEA DE VEST „VASILE GOLDIȘ" dispune de spații de învățământ moderne, funcționale și înzestrate cu aparatură modernă și performantă.

(2059697)

Invitatul nostru

„FOTBALIȘTII ROMÂNI SUNT MAI TEHNICI DECÂT CEI ITALIENI“

◆ Susține Maurizio Battistini, consultant tehnic la F. C. UTA

Sosit vineri seara în orașul nostru, Maurizio Battistini, (56 de ani), antrenor de prima categorie, va încerca timp de o lună de zile să împărtășească celor de la UTA din bogata sa experiență acumulată ca tehnician al echipelor A. C. Parma, Brescia, Taranto sau Venezia. Dar în ce constă munca sa la clubul fanion al Aradului veți afla în rândurile următoare...

– Am înțeles că sunteți pentru prima oară în România. Cum a fost primul contact cu fotbalul de aici?

– La UTA am întâlnit mult entuziasm, o mare dorință de a face lucruri mari. Am dat peste un grup unit, care știe exact ce-și dorește de la fenomenul fotbal.

– Care este exact statutul dumneavoastră în cadrul clubului?

– Trebuie să spun de la bun început că am venit la Arad în virtutea prieteniei cu Angelo Gandolfi și Luigi Piedimonte. Dânșii mi-au cerut să-mi petrec o parte din vacanță în România, punând la dispoziția antrenorilor de la UTA toate cunoștințele mele în materie de fotbal. Sunt aici ca să învăț pe alții, dar și să fiu învățat.

– Cum decurge colaborarea cu „principalul” Ionuț Popa?

– Atât dânsul cât și antrenorul secund, Mănăilă, sunt foarte receptivi la ceea ce am de sugerat. Își dau toată silința să-mi urmeze sfaturile și am speranța că va ieși bine.

– Mai precis, în ce constă sfatul dumneavoastră?

– Prin implementarea jocului în zonă, Ionuț Popa a început o muncă foarte grea. Trebuie să stăpânești foarte bine această tactică, pentru ca ea să dea roadele scontate. Eu am avut prilejul să lucrez cu Sacchi și Zeman, niște specialiști ai „zonei” și cred că pot da o mână de ajutor în acest sens.

– Care ar fi avantajele jocului în zonă?

– Aceste avantaje apar în faza defensivă, în momentul când mingea este în posesia adversarului. Să nu se creadă - însă - că o echipă ce aplică „zona” nu este vulnerabilă, dimpotrivă, riscurile apar și sunt destule. Secretul este să știi să alternezi apărarea în zonă cu cea om la om, în funcție de împrejurări. Când înveți acest lucru, rezultatele vor fi pe măsură.

– Care ar fi deosebirea dintre fotbalistul italian și cel român?

– În general, fotbaliștii români sunt mai tehnici decât cei italieni, însă sunt deficitari la capitoloul pregătire tactică și mentală. Fotbalul românesc are nevoie de o schimbare a mentalității, pentru a face față rigorilor europene.

– Despre calitățile jucătorilor de la UTA ce ne puteți spune?

– Chiar dacă am avut ocazia să urmăresc doar două meciuri, am remarcat evoluția câtorva dintre ei. Nu vreau să dau nume, dar sunt convins că vor ajunge departe dacă vor munci cu aceeași seriozitate. În general, echipa este una de viitor, cu condiția ca publicul să aibă răbdare cu cei tineri, lipsiți de experiență.

– Credeți că jucătorii ce vor pleca la Atalanta vor face față în „Il Calcio”? Este vorba de Huțan, Fritea și Ianu.

– Sunt băieți talentați, foarte tineri, care au o „foame” de a face performanță. Pot oferi multe fotbalului italian, cum fotbalul italian le poate schimba viața.

– Ați fi tentat să antrenați o echipă românească, poate chiar UTA?

– Deocamdată nici nu se pune problema. Prezența mea în România este întâmplătoare, locul meu este în Italia. Chiar am oferte de la niște cluburi din Peninsulă și probabil voi accepta una dintre ele.

– Vă mulțumim.

A consemnat,
CĂLIN MNERIE
Foto: ȘT. MATYAȘ

RECOLTĂ DE MEDALII

Tur de orizont

În plină vară sportul arădean este angrenat în competiții internaționale de anvergură. Una din ele s-a încheiat marți, la Ottawa, în Canada, unde au luat sfârșit Jocurile Francofoniei, la care printre cele 55 de țări participante s-a numărat și România care a terminat pe primul loc în clasamentul pe medalii. Sigur, Jocurile Francofoniei reprezintă replica franceză la Jocurile Commonwelthului englezilor sau la Jocurile Panamericane și, este o competiție organizată mai mult pe criteriul apartenenței la ginta latină, departe de a se erija în campionate mondiale sau olimpice. Au totuși importanța lor prin numărul mare de participanți. În acest context delegația României s-a remarcat prin rezultate de excepție, printre ele fiind și cele ale sportivilor arădeni. Cea mai titrată fiind Otilia Bădescu (CSM Conar Arad) care a câștigat trei medalii de aur la tenis de masă, cu echipa României, la simplu și dublu mixt, demonstrând încă o dată că este una din jucătoarele de top mondial. Un parcurs bun l-a avut selecționata feminină de baschet, care a jucat finala competiției în compania Poloniei, campioana europeană, în fața căreia fetele noastre s-au ales cu ... medaliile de argint. Printre medaliate numărându-se arădencele Andra Mandache, Bianca Drăguș, Cristina Matei, Ancuța Stoenescu, toate de la BC I.C.I.M. Arad, precum și antrenorul Gheorghe Mandache. Experiența canadiană va fi benefică pentru baschetbalistele noastre în perspectiva Campionatelor Europene din Franța, ce se vor disputa în luna septembrie și unde echipa României țintește un loc cât mai bun, care să-i permită calificarea directă la „mondiale”, ceea ce ar fi o premieră pentru baschetul nostru.

„Atletismul Arădean”, club condus de Sandu Ion, fostul campion al țării în probele de sprint, a fost și el prezent la Jocurile Francofoniei prin doi din cei trei atleți ai săi de valoare internațională. Este vorba de Ionela Tîrlea, aflată într-o formă ascendentă, care a și câștigat un Grand Prix la Stockholm în proba de 400 m.g., dar care aici a alergat pe 200 m, unde s-a clasat pe locul secund, deci revenindu-i medalia de argint, cu timpul de 23,11 secunde. Pentru Ionela a fost un bun prilej de verificare în vederea apropiatelor campionate mondiale, care încep peste o săptămână tot pe meleaguri canadiene, dar în alt oraș, la Edmonton, unde Ionela Tîrlea vizează o medalie într-una din probele la care va concura, 200 m sau 400 m g. Discobolul arădean Ionel Oprea a reușit aici cea mai bună aruncare a sa din acest sezon, 63,64 m, rezultat care-l recomandă și pe el pentru „mondiale”, unde poate intra în finala probei sale. Cei doi, după încheierea Jocurilor Francofoniei au rămas în Canada pentru a aștepta restul delegației României pentru „mondialele” de la Edmonton, care va pleca din București sâmbătă, printre ei aflându-se și cel de al treilea atlet arădean, aruncătorul de greutate Gheorghe Gușet. În felul acesta vom consemna o premieră pentru sportul arădean, cu trei atleți prezenți la campionatele lumii, iar dacă ei se vor întoarce cu o medalie ar fi, într-adevăr, o performanță de excepție.

Revenind pe continentul nostru, la care au loc în aceste zile două competiții „europene”, la tenis de masă și tir, la care sunt prezenți cinci sportivi de la CSM Conar Arad, să reamintim medalia de argint, cu echipa României, a tinerei jucătoare de tenis de masă, Dana Dodean. Prima din cele trei medalii preconizate de Eugen Roman, președintele amintitului club arădean a fost câștigată. Dar și Dana, precum și Adrian, fratele ei, campionul țării la juniori, mai au posibilitate de afirmare în probele de simplu sau dublu. În Italia, la C.E. de tir șanse la medalii au și Iulian Raicea și Marius Cenădan în probele de pistol viteză, primul la seniori, respectiv la juniori, precum și Lucia Mandache la talere. Iată că recolta de medalii a sportivilor arădeni poate fi îmbogățită substanțial în zilele ce urmează.

ALEX. CHEBELEU

Meci amical

UTA - VULTURII SOCODOR 1-2 (1-1)

Ieri după-amiază, pe terenul din „Șega” a avut loc un interesant meci amical între formația de rezerve a UTA-ei și Vulturii Socodor.

După o partidă disputată, în care jucătorii nu s-au menajat deloc, „vulturii” au învins „tineretul” UTA-ei cu 2-1. Golurile au fost marcate de: Gafița (min. 27) după o combinație cu Ciortan, respectiv Buruiană (min. 41) și Burcă (min. 79).

Scorul final putea fi 2-2, dacă Ianu (min. 84) marca din 6 m cu capul, dar atacantul de la UTA a „țintit” transversala.

La sugestia lui Ionuț Popa, repriza secundă s-a prelungit cu 15 minute.

Formații: UTA: Bolcaș - Ardelean, Zaha, Bier, Veltenescu - Matei, Ciortan, R. Fritea, Rus - A. Drăgan, Gafița. **Au mai jucat:** Calițoiu, Ianu și Pit. **Antrenor:** Ionuț Popa.

Vulturii Socodor: Dronca - Panin II, Szell, Bucur, Gyenghe - Brandais, Moț, Nescovici, Berar - Buruiană, Grepan. **Au mai jucat:** Ardelean, Joldea, Burcă, Butunoi, Petic, Botău, Rudatis, Olariu, Gh. Nemet, Cuedan. Antrenor: Mihai Petcuț.

În final, antrenorul UTA-ei ne-a declarat: **„În partida aceasta am încercat să văd pe cine pot conta dintre jucătorii tineri. Din păcate, mijlocașii și atacanții nu m-au mulțumit. Doar fundașii au jucat destul de bine... Deasemenea, am încercat să adoptăm un sistem zonal, 4-4-2.“**

***

În această dimineață „Bătrâna Doamnă” s-a deplasat la Reșița, unde întâlnește C.S.M.-ul din localitate, într-un alt meci de verificare.

RADU VĂCĂRESCU

Ieri, în Cupa României

C.S. TRICOTAJE INEU - F.C. TELECOM ARAD 3-4 (2-1, 3-3)

Au marcat: Munteanu (min. 33 din penalty), Pantea (min. 37), Ștefăligă (min. 60) respectiv Petruț (min. 7, 48), Mitu (min. 73, 100 din penalty).

Tricotaje: Dulhaz - Jurcă, Cristea, Toduța - Herman (min. 68 Goldiș), Abrudean (cpt.), Boloș, (min. 80 Pap), Georgiu, Munteanu - Pantea (min. 84 Balaci), Ștefăligă. **Antrenor:** Sandu Gaica

Telecom: Boiți (min. 46 Sabău) - Toma, Barna, Grad, Sabou - Oprescu (min. 78 Ardelean), Szillyer, I. Arman, Militaru - Mitu, Petruț. **Antrenor:** Marius Grad.

Arbitri: Zoltan Erdei (Timișoara), Ovidiu Hațegan, Virgil Indricău.

Întâlnirea dintre foștii colegi de la UTA - Marius Grad și Sandu Gaica - a început cu cincisprezece minute întârziere, deoarece asistenții care trebuiau să oficieze această întâlnire nu s-au prezentat la teren. Motivul se poate întâlni doar în fotbalul nostru mioritic: de la F.R.F. a fost delegat oficial doar centralul Zoltan Erdei, despre „tușieri” sau observator neștiindu-se nimic. În disperare de cauză s-a apelat la arădeanul Ovidiu Hațegan, aflat întâmplător la teren și la localnicul Virgil Indricău, arbitru retras de ani buni din activitate. De comun acord, cele două echipe au acceptat să intre pe teren.

La finalul celor 90 de minute regulamentare, scorul era egal, 3-3, tușierului Indricău putându-i-se imputa golul lui Ștefăligă, plecat din poziție neregulamentară. În minutul 10 al primei reprize de prelungiri Erdei acordă ușor un penalty la un contact Toduța-Ardelean, penalty transformat cu precizie de „Uraganul” Mitu, care a pecetluit astfel calificarea „telefoniștilor” în turul următor.

***

În faza a treia a Cupei României „Tuborg” s-a calificat și A.C.Universitatea Arad - care a învins la Ocna Mureș, echipa Soda din localitate cu scorul de 1-0 (marcator Rus - min. 30).

RADU ROMANESCU

Kaiac-canoe

AUR PENTRU ARĂDENI, LA CUPA ROMÂNIEI

La Bascov, lângă Pitești s-a desfășurat până marți, Cupa României la kaiac-canoe, rezervată categoriei juniori. Sportivii legitimați la CSȘ UTA, pregătiți de antrenorii Zaharia Cioară, Gheorghe Muscă și Artur Ciorogar, au reușit să obțină două medalii de aur prin Emil Dumitrean, Emanuel Ruian - K2 1000 m, respectiv Emanuel Ruian, Emil Dumitrean, Emilian Blaj, Mihai Mihăieș - K4 1000 m. De asemenea, au mai fost obținute trei locuri 5 - Flavius Bulmoagă (K1 1000 m), Emilian Blaj, Mihai Mihăieș (K2 500 m), Marius Pascu, Mircea Muntoiu, Călin Ardelean, Flavius Bulmoagă (K4 1000 m) și un loc 6 - Marius Pascu, Mircea Muntoiu, Călin Ardelean, Sebastian Buzău (K4 200 m).

A. HÂRȚĂU

Neaga și Buturugă - nevinovați

Comisia de Disciplină a Ligii Profesioniste de Fotbal (LPF) i-a declarat nevinovați, ieri, pe jucătorii Adrian Neaga și Cristian Buturugă, care au fost depistați pozitiv la un control antidoping efectuat după disputarea partidei FC Argeș Dacia - Rapid București.

Comisia de Disciplină a penalizat clubul FC Argeș Pitești, la care au evoluat cei doi fotbaliști, cu suma de 200 de milioane de lei. Medicii clubului piteștean, Dragoș Șerb și Octavian Puiu, au primit avertisment.

Comisia de Disciplină i-a interzis asistentului nutriționist Nicolae Pistalu, care administra medicamentele jucătorilor argeșeni, să mai activeze în cadrul unui club din Divizia A timp de doi ani.

Președintele clubului FC Argeș, Gabriel Sicoe, a declarat agenției MEDIAFAX că nu dorește să comenteze decizia Comisiei de Disciplină, precizînd doar că penalizarea financiară dictată împotriva grupării piteștene este exagerată. "Se va întruni Biroului Executiv al clubului și vom vedea dacă vom face apel la decizia LPF", a afirmat Sicoe.

● Reacții la cald

Președintele interimar al Comisiei Naționale Antidoping, Ion Pandele, a declarat, miercuri, agenției MEDIAFAX că Federația Română de Fotbal (FRF) ar trebui să ia măsuri, în conformitate cu regulamentele internaționale, în cazul fotbaliștilor Neaga și Buturugă.

"Noi așteptăm măsurile FRF, care trebuie să se implice în acest caz, pentru că președintele LPF, Mitică Dragomir, habar n-are de regulamente. Rezultatele testelor antidoping efectuate asupra celor doi fotbaliști au ieșit pozitive, iar federația trebuie să ia măsuri în conformitate cu regulamentele internaționale. În caz contrar, probabil că FIFA sau UEFA se vor autosesiza", a spus Pandele.

JOCURILE FRANCOFONIEI

Selecționata feminină de baschet a României a obținut argintul

Selecționata feminină de baschet a României a obținut, marți, medaliile de argint în cadrul Jocurilor Francofoniei, care se desfășoară la Ottawa.

Reprezentativa României a fost învinsă în finală, cu scorul de 54-44, de echipa Poloniei.

Medaliile de bronz au revenit selecționatei Lituaniei, care s-a impus în finala mică, cu scorul de 55-42, în fața națională Sloveniei.

Aur pentru pugiliștii români Bogdan Dobrescu și Viorel Simion

Pugiliștii români Bogdan Dobrescu și Viorel Simion au cîștigat, marți, medalii de aur în cadrul Jocurilor Francofoniei de la Ottawa.

În finala categoriei 51 de kilograme, Dobrescu l-a învins la puncte, cu scorul de 17-8, pe boxerul Celestin Augustin, din Madagascar. Viorel Simion s-a impus în finala categoriei 57 de kilograme, cu scorul de 20-6, în fața pugilistului francez Boubaka Dannoko.

Lotul de box al României prezent la Jocurile Francofoniei a mai obținut trei medalii de aur, prin boxerii Waldemar Cucereanu (categoria 54 de kilograme), Adrian Nașcu (categoria 60 de kilograme) și Lucian Bute (categoria 75 de kilograme), o medalie de argint, cîștigată de Ionuț Ion, la categoria 67 de kilograme, și o medalie de bronz, prin Adrian Stanca, la categoria 71 de kilograme.

Clasamentul pe medalii

Delegația României a ocupat primul loc în clasamentul pe medalii de la Jocurile Francofoniei, care s-au încheiat, marți, la Ottawa, fiind urmată de Franța și Canada, informează AFP.

Primele 10 locuri în clasamentul pe medalii sînt ocupate de următoarele delegații:

	Aur	Argint	Bronz
1.România	14	6	5
2.Franța	13	11	18
3.Canada	12	8	18
4.Polonia	9	4	7
5.Maroc	8	6	7
6.Egipt	4	4	4
7.Insulele Mauritius	4	3	2
8.Canada-Quebec	3	7	7
9.Tunisia	2	3	4
10.Coasta de Fildeș	2	3	1.

la documente de provenienta.

Companie multinațională, lider în domeniul producătorilor și distribuitorilor de produse zaharoase

ANGAJEAZĂ

Sales Representative

Responsabilități:
- Dezvoltarea și menținerea relațiilor cu clienții actuali

Cerințe:
- Abilități de comunicare excelente
- Capacitatea de a lucra într-o echipă
- Dorința de afimare și câștig

Constiutie avantaje (dar nu sunt condiții):
- experiența în domeniu
- studiile superioare

Se oferă:
- salariu fix + parte mobilă
- bonusuri în funcție de realizări
- Posibilități de dezvoltare profesională

CV va fi trimis până la data de 15.08.2001, la nr. de fax 056/280494.

(5927298)

S.C. COTTA INTERNATIONAL S.R.L.

ANGAJEAZĂ:

❖ mașiniste calificate pentru mașini de cusut

❖ tapițeri calificați sau cu calificare la locul de muncă

Vârsta: **20-30 de ani**

Condiții excelente de muncă, salarii avantajoase.

Informații: **telefon 278600 sau 278601, între orele 9,00-17,00.**

(2059749)

Citirea contoarelor de apă caldă menajeră se face după următorul program:

În 30.07.2001: Consumatorii arondați punctelor termice PT2M, PT3M, PT6, PT6V, PT UTA (parțial), PT 2/I, PT 2/II, PT3V, PT Miron Costin, PT Maiakovski, PT5, PT1 Zona V (parțial) PT2 prim, PT Industrial, PT4C, PT2V, PT18, PT32 (parțial), PT pasaj, PT1M, PT 6 Vânători, PT4 zona II, PT 5 zona III (parțial), PT1V, agenți economici.

În 31.07.2001: consumatorii arondați punctelor termice: PT9, PT8, PT3, PT8V, PT UTA, PT1 Gară, PT15, PT 23, PT O. Terezia, PT Teatru, PT5, Balint, PT2 zona V, PT 1 zona V, PT Parosени, PT Aradul Nou, PT 32, PT14, PT21, PT4, PT7, PT5 zona III, PT19, PT10 Astoria.

(2204601) **S.C. ARTERM S.A. ARAD**

S.C. EXPERT S.A.

în calitate de lichidator al S.C. ALFAR S.A. - SERE ARAD,
în conformitate cu prevederile L. 64/1995 republicată,

VINDE LA LICITAȚIE PUBLICĂ DESCHISĂ, CU STRIGARE,
următoarele categorii de bunuri:

■ benzi transportatoare	■ pompe de stropit
trafo sudură	■ electropompe
■ mașini unelte (mecanică)	■ remorcă autotrailer - 20 To
■ tractoare V 445 + remorci	■ alte bunuri (liste noi)
■ remorci (autocisternă, izotermă, legumicolă)	■ grup electrogen 38 KW
■ rezervoare combustibil	■ conserve de legume și fructe

Lista bunurilor scoase la vânzare, prețul de pornire și regulamentul de licitație sunt afișate la sediul societății ALFAR S.A. din Arad, Calea Zimandului nr. 3.

RELAȚII SUPLIMENTARE
ing. Dabici Mirela, tel. 276.101.

(5915792)

SC JACKSON INTERNATIONAL SRL

Achiziționează la STAS

- **Orz - 2300 lei/kg + TVA**
- **Orzoaică - 2600 lei/kg + TVA**
- **Grâu - 3000 lei/kg + TVA**

Informații la telefon: 057 - 257.300; 271.712; 094-618.007.

(2059728)

ATENȚIE CONSTRUCTORI

S.C. SABINE S.R.L.

REDUCERI DE PREȚ

- ADEZIV PLASTIC ◆ ADEZIVI GLET PERETE
- VAR ◆ IPSOS ◆ CIMENT
- PLĂCI AZBOCIMENT ◆ PRAF DE MARMURĂ
- PLASĂ GARD L 1,2 L 1,5
- PLASA RABITZ
- VOPSELE ULEI ◆ DILUANT
- BLOCURI BETON T1, T2, T3
- CĂRĂMIDĂ EFICIENTĂ P4, P5

PROMOȚIONAL
„LA 50 SACI CIMENT - 1 SAC GRATIS"
„LA 100 SACI CIMENT - 2 SACI GRATIS"

MATERIALELE SE POT CUMPĂRA DIN DEPOZITUL NOSTRU ARAD, STR POETULUI 109 (LÂNGĂ ARAMIS), TELEFON 289.455.

(5927284)

Vrei să-ți cumperi o mașină, un apartament dar NU AI BANI ?

IMPRUMUTURI

Pentru bunuri de folosință îndelungată (imobil, autoturism, etc)
- pe 3 ani, comision 10% pe an
- pe 10 ani, comision 4% pe an

Informații tel.: 057 / 254 399 (c.a.)

Arad, str. I.C. Brătianu (fostă 30 Decembrie) nr. 11

(2059750)

Pentru telefoane mobile și accesorii GSM, vino direct la Germanos!

Arad: Str. Revoluției, Nr. 56, tel. 057/228 388

REȚEAUA DE MAGAZINE GERMANOS: București, Constanța, Brașov, Ploiești, Pitești, Craiova, Giurgiu, Drobeta, Sibiu, Timișoara, Lugoj, Satu Mare, Alexandria, Târgoviște, Tulcea, Slobozia, Călărași, Brăila, Slatina.

Sărbătoarea berii KAISER

Ediția a III-a

3-4-5 august 2001 Strandul Neptun - Arad

3 AUGUST
DIRECTIA 5
BLONDY
RUSTIC
AUREL TAMAS
NICU PALERU
CAMARADA BREACH BOYS
SONIC RACES

4 AUGUST
CARGO
B.U.G. MAFIA
L.A.
CANDY
R.A.S.A., OXIGEN
STAN, PREMIER

5 AUGUST
BAD BOYS BLUE (Germania)
ANIMAL X
SEXXY
* Mc George Vintilă* DJ. Sky* DJ Joer(Ungaria)
DJ. Radhoo(Bucuresti) DJ. Raoul(La Manla)
DJ. Horace Dan D(Cluj) DJ. Snow (Bucuresti)
*DJ. Rancha (Craiova)
ALARM, EXTASY

LASERE, VIDEO PROIECTII, ARTIFICII

KAISER BIER
ÖSTERREICHISCH BRAU-TRADITION

Prezintă:
MIRCEA BADEA
DAN NEGRU
ORESTE

Producător:
SIESTA promotion

Partener:
Primăria ARAD

Parteneri media:
RCS ROMANIA
RDS ROMANIA
ADEVĂRUL

Intrarea se face după ora 15.00 pe bază de:
* abonament festival 75.000 lei
* bilet spectacol 40.000 lei
* abonament cotidian(asistat de act de identitate)

Legitimațiile personal nu sunt valabile după ora 15.00. Cumpărați din timp abonamentele cu preț redus(75.000 lei! Festivalul se va încheia se seara zilei de 5 august cu petrecerile Kaiser organizate în diferite locații de pe strand.

(c.a.)

S.C. EXPERT S.A. Arad

în calitate de lichidator judiciar

Scoate la vânzare prin licitație publică cu strigare IMOBILE aparținând debitoarei în faliment ESPARO FOREST S.A. Arad

Imobil	Amplasament	Preț de pornire (inclusiv TVA)
Grajd în localitatea DORGOȘ	Dorgoș	1.170.000.000
Grajd cai în localitatea BOTFEI	Botfei	25.000.000
Clădire sediu sector SĂVÂRȘIN	Săvârșin	344.000.000
Apartament 2 camere bloc etaj (incluisv BOXĂ lemne)	Săvârșin	113.000.000
Apartament 2 camere bloc parter (inclusiv BOXĂ lemne)	SĂVÂRȘIN Săvârșin	111.000.000
Garaj SĂVÂRȘIN	Săvârșin	10.000.000

Licitația va avea loc în data de 14.08.2001, ora 10,00 la sediul ESPARO FOREST din Arad, str. Tribunul Dobra 18-20.

Informații suplimentare se pot obține la telefon 092-666740 (Dl. N. Gheranescu) și 094-565723 (Dl. P. Goanta). (c.a.)

S.C. EXPERT S.A. Arad

în calitate de lichidator judiciar
scoate la vânzare prin licitație publică cu strigare
DEPOZITUL DE BUȘTENI MILOVA
aparținând debitoarei în faliment
ESPARO FOREST S.A. Arad

Depozitul situat pe DN 7, în afara localității Lipova, jud. Arad, este înscris în CF 1757 ȘOIMOȘ la top. 1205 - 1207 b și este compus din: clădire birou, garaj magazie, pod bascul auto de 50 t cu cabină cântar și o platforma betonată în suprafață de 5.529 mp. Depozitul se vinde împreună cu întregul teren aferent în suprafață totală de 17,142 mp.

Prețul de pornire la licitație este de 1.311.000.000 lei inclusiv TVA.

Licitația va avea loc în data de 14.08.2001 ora 10,00 la sediul ESPARO FOREST din Arad, str. Tribunul Dobra 18-20.

Poate participa la licitație orice persoană fizică sau juridică care a depus până la ora licitației o garanție de 10% din valoarea de pornire.

Informații suplimentare se pot obține la telefon 092-666740 (Dl. N. Gheranescu) și 094-565723 (Dl. P. Goanta). (c.a.)

S.C. EXPERT S.A. ARAD

în calitate de lichidator judiciar
Scoate la vânzare prin licitație publică, cu strigare
SECȚIA FRUMUȘENI
aparținând debitoarei în faliment
ESPARO FOREST S.A. Arad

Secția este situată în localitatea Frumușeni, jud. Arad și este înscrisă în CF 126, 160, 161, 1105 și 1189 FRUMUȘENI și este compusă din următoarele clădiri: birou, hală, tâmplărie, magazie, sală cazane, clădire remiză, WC, șopron deschis, șopron de scândură, șopron de cărămidă, șopron magazie, garaj, rezervor apă, platforme betonate și trotuare. Terenul, în suprafață totală de 7.660 mp. din care 2.258 mp. suprafață construită este proprietatea Statului Român.

Prețul de pornire la licitație este 995.000.000 lei care include TVA.

Licitația va avea loc în data de 14.08.2001 ora 10,00 la sediul ESPARO FOREST din Arad, str. Tribunul Dobra 18-20.

Poate participa la licitație orice persoană fizică sau jurdică care a depus până la ora licitației o garanție de 10% din valoarea de pornire.

Informații suplimentare se pot obține la telefon 092-666740 (Dl. N. Gheranescu) și 094-565723 (Dl. P. Goanta). (c.a.)

S.C. EXPERT S.A. Arad

În calitate de lichidator judiciar
Scoate la vânzare prin licitație publică, cu strigare
DEPOZITUL DE BUȘTENI VĂRĂDIA
aparținând debitoarei în faliment
ESPARO FOREST S.A. Arad

Depozitul situat pe DN 7, în afara localității Vărădia de Mureș, jud. Arad, este înscris în CF 1026, JULIȚA și CF 1154 VĂRĂDIA și este compus din două case de locuit, trei șoproane, un garaj din zidărie, cabină cântar și pod bascul de 50 t, precum și o rampă de încărcare și depozitare de 2.750 mp. Depozitul se vinde fără teren, care este proprietatea Statului Român.

Prețul de pornire la licitație este de 350.000.000 lei care include TVA.

Licitația va avea loc în data de 14.08.2001 ora 10,00 la sediul ESPARO FOREST din Arad, str. Tribunul Dobra 18-20.

Poate participa la licitație orice persoană fizică sau juridică care a depus până la ora licitației o garanție de 10% din valoarea de pornire.

Informații suplimentare se pot obține la telefon 092-666740 (Dl. N. Gheranescu) și 094-565723 (Dl. P. Goanta). (c.a.)

MINISTERUL JUSTIȚIEI DIRECȚIA GENERALĂ A PENITENCIARELOR PENITENCIARUL ARAD

ANUNȚ

Penitenciarul Arad, vinde en gros varză timpurie la preț negociabil. Relații la sediul unității - str. Eftimie Murgu nr. 5-7, loc. Arad, între orele 8,00 - 15,00.

COMANDANTUL UNITĂȚII (c.b.)

DE LA C.E.C.

Începând cu data de 01 august 2001 C.E.C-ul acordă credite agenților economici mici și mijlocii din morărit și panificație, crescătorilor de animale și producătorilor de nutreturi combinate în vederea achiziționării și depozitării în spații specializate a grâului și orzului din recolta anului 2001. Condițiile de creditare sunt cele prevăzute în H.G. 645/2001.

Solicitanții acestor credite sunt rugați să se adreseze sucursalei C.E.C. Arad pentru obținerea de informații suplimentare și în vederea întocmirii documentelor necesare.

(2204608)

Angajăm MECANIC CU EXPERIENȚĂ motoare kart 2 timpi dornic de afirmare pentru Clubul Vegas International Kart.

Relații 094/700080.

(5927451)

ANUNȚ

Grup Școlar Industrial „Henri Coandă" Arad face înscrieri la:

Școală postliceală 2 ani *(cu sau fără diplomă de bacalaureat)*

- Meseria: tehnician în transporturi auto interne și internaționale

Școală tehnică de maiștri 2 1/2 ani

- Maistru electromecanic auto

Înscrierile se fac în perioada 24 august - 01 septembrie 2001

Informații la telefon 280351.

(5927292)

CONSILIUL LOCAL AL COMUNEI VLADIMIRESCU

organizează în data de 28 august 2001, orele 10, concurs pentru ocuparea următoarelor posturi de funcționari publici vacante:

- Consilier juridic - studii superioare și o vechime de minim 5 ani
- auditor - studii superioare și o vechime de minim 5 ani
- referent specialitate contabilitate bugetară cu o vechime de minim 5 ani și studii medii de specialitate
- casier - studii medii

Relații suplimentare se pot obține la sediul Consiliului local Vladimirescu str. Revoluției nr. 4, telefon 514101 sau 514902".

(2059748)

s.c. Rovimpex S.R.L.

2900 Arad Romania
Vinde produse import Ungaria
castraveți, gogoșari, ardei, ardei iuți, sfeclă roșie, salată asortată, salată ardei
mazăre, fasole galbenă, pastă de roșii, ghiveci, porumb

Compoturi: cireșe, vișine, caise, piersici, **CIUPERCI FELII CONSERVATE** de la 370 ml până la 5000 ml

FĂINĂ, GRIS, VRAC ȘI AMBALATE
BL 80, BL 55, BFF 55, FBL 42
CONCENTRATE FURAJERE PENTRU PURCEI, PORCI
Tel/fax 057 - 255838 între orele 8 - 16. (5927297)

S.C. EXPERT S.A. Arad

În calitate de lichidator judiciar
Scoate la vânzare prin licitație publică, cu strigare
DEPOZITUL DE BUȘTENI PĂULIȘ
aparținând debitoarei în faliment
ESPARO FOREST S.A. Arad

Depozitul situat pe DN 7, în localitatea Barațca, com. Păuliș, jud. Arad este înscris în CF 3512 Păuliș, la top. 1585 - 1586/2/1/2 și este compus din clădire birou, cabină cântar și pod bascul de 50 t., o line de garaj CFR în lungime de 187 ml, precum și o platformă betonată cu suprafață de 7.446 mp. Depozitul se vinde fără teren, care este proprietatea Statului Român.

Prețul de pornire la licitație este de 918.000.000 lei care include TVA.

Licitația va avea loc în data de 14.08.2001 ora 10,00 la sediul ESPARO FOREST din Arad, str. Tribunul Dobra 18-20.

Poate participa la licitație orice persoană fizică sau juridică care a depus până la ora licitației o garanție de 10% din valoarea de pornire.

Informații suplimentare se pot obține la telefon 092-666740 (Dl. N. Gheranescu) și 094-565723 (Dl. P. Goanta). (c.a.)

ANIVERSĂRI

Cu ocazia zilei de naștere, colectivul SCCA AUTOSERVICE MICĂLACA, urează domnului director

MUNTEANU CORNEL,

multă sănătate, fericire și „LA MULȚI ANI!". (19480)

MATRIMONIALE

AGENȚIE GERMANĂ caută persoane pentru CĂSĂTORIE. Telefon 233047 zilnic, orele 18-22; numai joi telefon 286960 orele 15-20. (19212)

VÂNZĂRI APARTAMENTE O CAMERĂ

Vând garsonieră, str. Bușteni, et. III. Telefon 245888. (19170)

Vând apartament o cameră în Piața Catedralei, et. II, preț 17.000 DM, negociabil. Telefon 245677, 093.765.174. (19242)

Vând garsonieră Banu Mărăcine, mobilată, confort deosebit, preț 6.800 $ (negociabil). Telefon 057-464420, 091 437 349. (19042)

Vând garsonieră, cameră, hol, baie duș, îmbunătățită, Vlaicu, 4.800 DM. Telefon 228853. (19310)

Vând apartament 1 cameră central, etaj I, 14.000 DM negociabil. Telefon 211786. (19407)

VÂNZĂRI APARTAMENTE DOUĂ CAMERE

Vând apartament 2 camere, Calea Romanilor. Telefon 462495, orele 19-21. (18947)

Vând apartament 2 camere, str. Andrei Mureșanu, 28.000 DM. Telefon 094.557.916. (19046)

Vând apartament 2 camere etaj I, ultracentral, garaj și un apartament 4 camere lângă BILLA, etaj 4/7 cu 2 garaje. Telefon 057 - 267793. (18971)

Vând apartament 2 camere, cf. I, semidecomandat, în Grădiște, îmbunătățit, contorizat, ne/parțial mobilat, cu/fără garaj. Telefon 237277. (18789)

Vând apartament 2 camere, Vlaicu. Informații telefon 270947, marțea, miercurea și joia, între orele 17-19, când poate fi și văzut, preț informativ 11.000 DM, negociabil. (19051)

Vând apartament 2 camere, semidecomandat, fără îmbunătățiri, parter, în spate la BCR, 20.000 DM, negociabil. Telefon 092.274.848. (19062)

Vând apartament ultracentral, 2 camere (100 mp), parter înalt, cumpărat cu L.112. Telefon 282979. (19104)

Vând urgent apartament 2 camere, parter, 33 mp, central, zona Intim, 11.400 DM. Telefon 279718, 094 542 931. (19136)

Vând apartament 2 camere, et. I, Micălaca, îmbunătățit, contorizat. Telefon 057-276943, 095.383.610. (19204)

Vând apartament bloc, 2 camere, parter, str. Ion Antonescu. Telefon 212120. (19241)

Vând 2 camere Vlaicu-Fortuna, 10.000 DM. Telefon 253364. (19112)

Vând apartament 2 camere, etaj 2, central, (General Mosoiu), preț fix 26.000 DM. Telefon 250562. (19287)

Vând apartament 2 camere semidecomandat, balcon închis, boxă, garaj, preț 20.000 DM negociabil, Arad, str. Abrud, bloc 235, ap. 2. (19225)

Vând apartament cu garaj, zona Tricoul Roșu. Telefon 273737. (19304)

Vând apartament 2 camere, Iuliu Maniu, nr. 52, 8.500 DM. Telefon 228853. (19310)

Vând apartament 2 camere decomandate + garaj, 700 Micălaca, 14.000 DM. Telefon 092.590.178. (19323)

VÂNZĂRI APARTAMENTE TREI CAMERE

Vând apartament 3 camere, et. I, 100 mp, cu garaj, vizavi de Tribunal, bun privatizare. Telefon 256082, orele 16-20.

Vând apartament 3 camere Micălaca 300. Telefon 259188, 092.358.171; 092.476.108.

Vând apartament central, 3 camere, 200 mp, preț negociabil. Telefon 253132, 094 578 744. (19110)

Vând apartament 3 camere, zona Polivalentă, et. X. Telefon 094 537 059. (19115)

Vând urgent apartament 3 camere, complet nou sau accept variante, situat Fortuna bl. B21, 3 balcoane, 2 băi, preț informativ 32.000 DM. Telefon 282170, orele 17,30 - 22. (19137)

Vând 3 camere, ultracentral, îmbunătățiri, 38.000 DM, et. I. Telefon 270856. (19112)

Vând urgent apartament 3 camere, confort II, semidecomandat, Fortuna, complet îmbunătățit, preț 17.000 DM, negociabil. Telefon 274983. (19246)

Vând apartament 3 camere, parter, decomandat, 2 balcoane, bloc contorizat, zona 300. Telefon 262444, 281620. (19264)

Vând apartament Samantha 3 camere, parchet, faianță, gresie, contorizat, 35.000 DM. Telefon 213113. (17640)

Vând 3 camere, zona 300, îmbunătățiri, et. I, 24.500 DM. Telefon 270856. (19112)

Vând apartament 3 camere + dependințe, 80 mp, str. Eminescu, în curte, 22.000 DM. Telefon 281819, 092 967 638.

Vând apartament 3 camere semidecomandat, Vlaicu, 16.000 DM. Telefon 092.590.178. (19323)

Vând (schimb cu apartament 2 camere + diferență), apartament 3 camere ultracentral, str. Horia, nr. 10, etaj 4/4, acoperiș nou, țiglă, bloc din cărămidă, vedere pe 2 părți, 2 pe palier; ofer tot confortul; preț negociabil. Telefon 252066. (19310)

Vând apartament 3 camere confort 2 sporit, parter, contorizat, parchetat, preț informativ 13.000 DM. Telefon 229021, 096.701.305. (19400)

Vând apartament 3 camere îmbunătățit, parter, Alfa. Telefon 094.779.833. (19402)

Vând apartament Samantha urcător, 3 camere, 2 balcoane, bucătărie, ocupabil imediat. Telefon 093.346.529. (19405)

VÂNZĂRI APARTAMENTE PATRU CAMERE

Vând apartament 4 camere, la casă tip vilă, et. II, ultracentrală, 2 boxe-garaj. Telefon 251241. (19199)

Vând urgent apartament 4 camere, îmbunătățit, sau schimb cu apartament 2 camere sau garsonieră plus diferență. Telefon 091.228.831 sau 219700. (19303)

VÂNZĂRI CASE

Vând casă deosebită în Podgoria Aradului, zonă turistică, aer ozonat, loc liniștit, posibilități 2 familii, grădină, teren arabil, vie. Telefon 285445. (18982)

Vând (schimb) casă în Sânmartin, comuna Macea. Informații str. Volta, nr. 8, Arad (Silvaș). (18319)

Vând casă în Vladimirescu, str. Progresului, nr. 21, 3 camere, baie, bucătărie, toate utilitățile. Telefon 514676, după ora 14. (18688)

Vând casă mare toate utilitățile, teren 1000 mp, localitatea Zimandul Nou, nr. 44. (18849)

Vând vilă neterminată, teren 1500 mp Gai și casă centrală mare, str. Mărășești. Telefon 212351. (18938)

Vând (schimb) casă la SÂNPAUL (8064 mp) intravilan. Telefon 277027. (19053)

Vând casă mică (1000 mp) cartierul Alfa. Informații telefon 214428. (19054)

Vând casă 3 camere, grădină 18 ari, Șagu. Telefon 418070. (18720)

Vând casă 5 camere, grădină, 1.100 mp, gaz, telefon, cablu TV. Telefon 229039. (19078)

Vând casă, str. A. Șaguna, toate facilitățile. Telefon 282793, 094 623 459. (19120)

Vând casă pe str. Victoriei, preț negociabil 45.000 $. Telefon 256314, 094 121 964. (19134)

Vând casă 3 camere + dependințe, hală nouă 60 mp, gaz, curent trifazic, teren 720 mp. Informații telefon 095.315.895. (18571)

Vând casă în localitatea Ineu, str. Coșbuc nr. 26, vizibilă orele 8-20. Telefon 511002. (19183)

Vând casă în comuna Buteni, central, spațioasă. Telefon 093.343.991. (5552872)

Vând urgent casă la Miniș, lângă deal. Telefon 095.468.765. (19227)

Vânc casă din cărămidă, locată pe colț, sector Bujac. Telefon 276619, 095.529.503. (19261)

Vând casă 3 camere, bucătărie, baie, str. Pădurii nr. 119, front stradal 20 m, (lângă Marem). Telefon 281620, 262444. (19264)

Vând casă 2 camere, bucătărie, dependințe, grădină 1500 mp, Sâmbăteni. Telefon 265648 sau 095.848.931. (19265)

Vând (închiriez) casă 2 apartamente, zona Școlii Ucecom. Telefon 211683. (19239)

Vând casă ultracentral 3 camere, bucătărie, baie, apă, gaz, canalizare, preț 22.000 DM, negociabil. Telefon 094.245.572. (19279)

Vând casă 3 camere, 2 bucătării, 2 băi, garaj, anexă, curtea amenajată, grădină, suprafața totală 720 mp, str. Petru Rareș nr. 109, 80.000 DM, negociabil. Telefon 254772. (18431)

Vând casă în Lipova str. Vasile Alecsandri nr. 5, cu grădină și dependințe. Telefon 095.563.305. (5926248)

Vând urgent casă ieftină (emigrare), Frumușeni. Telefon 093.918.883. (18645)

Vând casă cu grădină Șofronea, 18.000 DM. Telefon 234280; 514100. (19044)

Vând casă vacanță Barațca, deosebită, grădină. Telefon 092 198 756, 092 198 756. (18980)

Vând casă 3 camere, îmbunătățită, încălzire centrală cu gaz, canalizare, curte amenajată, anexe, grădină, suprafață totală 700 mp. Telefon 243212. (18768)

Vând cabană Insula Mureș. Telefon 092 281 517. (19074)

Vând casă central, 2 apartamente, mansardă și demisol. Telefon 095.464.297 între orele 18-22. (19299)

Vând casă Sânmartin, 7.000 DM, preț negociabil. Telefon 536729. (19305)

Vând casă 3 camere în Grădiște, gaz, garaj, canalizare; convenabil. Telefon 095.908.932. (19123)

Vând în str. Armoniei nr. 41, Aradul Nou, casă în construcție 2 apartamente în curte, trei grajduri pentru vite, cotețe pentru porci, toate construite începând din anul 1993, grădină 1400 mp cu vie, mulți pruni și nuci la stradă. Preț negociabil. (19309)

Vând casă modestă în localitatea Turnu. Informații la nr. 501. Telefon 533101. (19320)

Vând casă 4 camere, grădină, curte mare, construcții, la șosea. Telefon 281680, orele 14-19. (19317)

Vând casă comuna Livada, nr. 244, gaz, încălzire centrală, baie, garaj, curent trifazic, beci, grădină. Telefon 092.355.941. (19293)

Vând (schimb) casă la șosea, convenabil. Localitatea Șofronea, nr. 370. (19335)

Vând casă 2 camere, grădină, anexe, apă, gaz, Micălaca, str. Constanța, nr. 8, preț 37.000 DM. Telefon 266015, seara. (19337)

Vând casă la Macea, 2 camere, 1 bucătărie, hol, curte, grădină. Telefon 093.865.839. (19330)

Vând casă tip occidental, avantajos, Pârneava. Telefon 253521, 096.700.868. (19329)

Vând casă 4 camere, baie, bucătărie, sufragerie, pivniță, central, 17.000 DM. Telefon 214592, orele 9-12. (19356)

Vând căsuță cu vie și pomi fructiferi în Dealul Viilor Ineu, zonă deosebit de pitorească, preț 3.500 DM. Telefon 261734. (19406)

Vând casă cu 200 mp grădină în Grădiște, str. Orion, nr. 37, fost Grădina Poștei 276 și 2,87 ha teren arabil extravilan. Informații telefon 154, Bata. (19409, 410)

VÂNZĂRI SPAȚII

Ofer spațiu comercial ABC, 50 mp, cu toate dotările necesare, vad bun, preț 15.000 DM. Telefon 094.694.634. (19258)

Vând (închiriez) HALE producție/depozitare, cu utilități, 500, 1000, 2000 mp. Telefon 092.429.430. (17739)

Vând avantajos spațiu comercial sau producție, 540 mp, parter bloc Șiria. Telefon 094.545.778. (18958)

Vând spațiu 400 mp Strand Neptun, toate dotările. Telefon 092 826 526. (19035)

Vând gheretă comerț, Piața Gării, Aradul Nou. Informații telefon 093.052.568. (19237)

Vând apartament 45 mp, parter, modificat - ieșire la str. Voinicilor, bun pentru privatizare. Telefon 057 - 219479; 093.870.245; 094.531.337. (19326)

Vând spațiu comercial central, 50 mp, vad bun, preț avantajos, cântar electronic, vitrină frigorifică, prețuri foarte bune. Telefon 093 333 012. (19462)

VÂNZĂRI TERENURI

Vând 3200 mp teren intravilan, 100 m front la DN 7, în localitatea Radna - Lipova. Telefon 093.175.917. (18810)

Vând loc casă 820 mp, str. Clujului, nr. 201. Telefon 057 - 258098. (18858)

Vând teren 4850 mp, în zona de agrement Valea Crucii Păulis. Informații telefon 095.315.895. (18571)

Vând intravilan cu casă (cu chiriași), str. A. Șaguna nr. 11, suprafață totală 619 mp (lângă Frankmar). Telefon 262444; 281620. (19264)

VÂNZĂRI AUTO

Vând Opel Senator 2,8 automatic; autodubă IVECO 3,5 tone. Telefon 093.253.651. (19210)

Vând MOTOARE DIESEL (Turbo) EUROPENE, garanție, act vamal. Telefon 093.570.094. (19307)

Vând Dacia 1310, an 1986, CIV, numere noi, 1.300 DM. Telefon 286211. (19298)

Vând motoscuter Yamaha 49,5 cmc, 850 DM. Telefon 094.606.564. (19312)

Vând Ford Escort 1300 benzină, an 1985, persoană fizică, 3.500 DM. Telefon 094.606.564. (19313)

Vând Saviem 7 tone carosat, basculează, stare bună, plug 3 brate teavă și dezmembrez R 19 '91 avariat față. Telefon 093 991 127, 288748. (18664)

Vând ARO 244, motor Brașov, an 1993, două remorci. Telefon 243328 sau 229839. (18574)

Vând Dacia 1310, an fabricație 1995. Telefon 095 843 855, 057-264086. (19087)

Vând Dacia, an 1989, stare bună, 2.100 DM. Telefon 219444, 095 527 275. (19105)

Vând Audi A4/1996, înmatriculat, 21.300 DM. Telefon 282793, 094 623 459. (19120)

Vând Ford Sierra 2,0i, an 1988, cu portbagaj, preț 5.500 DM, negociabil. Telefon 095 368 776, 095 917 195. (19116)

Vând Ford Tranzit 2,5D, lung, înalt, recent înmatriculat. Telefon 092 349 303. (19144)

Vând Ford Tranzit 2,5TD, servo, airbag. Telefon 093 413 115. (19144)

Vând motoare complete și cutii de viteză pentru Ford Scorpio 2,5 Diesel și 2,8i. Telefon 095.680.589. (19232)

Vând urgent Ford Sierra 1,6D, an 1984, stare funcționare foarte bună, preț 4900 DM, negociabil. Telefon 092.203.248; 093.089.913. (19255)

Vând tractor U-650 și remorcă cu roata a-V-a, preț negociabil. Telefon 095.505.122. (7253250)

Vând autobenă agricolă 8,5 tone, remorcă auto cu roata a-V-a, presă de balotat paie. Telefon 462974. (7931151)

Vând Dacia 1300, CIV, 700 DM, foarte bună. Telefon 278277. (19243)

Vând Dacia 1300, cu CIV, 650 DM, negociabil. Telefon 095 880 830. (19091)

Vând sau schimb cu Dacia, Ford Escort consum mic, an 89, 4 uși, 5 viteze, neînmatriculat. Telefon 095 880 830. (19091)

Vând urgent utilaje agricole din Germania, comuna Sântana, str. Zărandului, nr. 10. Telefon 462241, zilnic orele 20-22. (18609)

Vând Ford Sierra 2,3 Diesel Combi. Telefon 277324, 094.182.412. (18630)

Vând BMW 530i, fabricație 1989, avariat partea stângă, variante. Telefon 092 437 205.

Vând Alfa Romeo 145 T Spark 16 valve, an fabricație 1998, 40.000 km, negociabil. Detalii telefon 093.787.198. (19272)

Vând Opel Record înmatriculat persoană fizică, an 1990, în stare bună de funcționare. Telefon 057 - 231939, 094.777.081. (19268)

Vând Audi 100 CC Diesel, an fabricație 1987, înmatriculat, stare foarte bună, preț 6.500 DM negociabil. Telefon 223139. (19250)

Vând autoutilitară (ARO carosat). Relații telefon 218324. (19302)

Vând Opel Kadett 1,6 Diesel, an 1981, înscris NP + Opel Kadett benzină pentru piese, preț 1000 USD și Saviem 6.5 tone înscris, CIV, preț 1.500 USD. Telefon 094.764.539. (7912161)

Vând VW Passat Diesel, Ford Sierra Combi, înmatriculate PF. Telefon 464398. (19336)

Vând Ford Sierra, stare bună, Șiria. Telefon 531052. (19342)

Vând microbuz 11 locuri Rocar, 1993, 4500 DM negociabil. Telefon 531349. (19347)

Vând Dacia 1300 CIV, VT, 850 DM; vând (schimb) BMW 318 înmatriculat Germania, 1000 DM. Telefon 286856, 095.691.394. (19346)

Vând Ford Sierra '92, persoană fizică, Automatic, 2000 cmc, injecție, 7.000 DM negociabil. Telefon 092.826.592; 093.631.003. (19398)

Vând Trabant 601 Wartburg 353, stare perfectă. Telefon 092.301.777. (19401)

Vând tractor U 445 cu plug. Informații Chereluș, nr. 497. (7953166)

Vând 2 motoare de 1.8 D Ford și 1,9 D Peugeot. Telefon 092.276.942. (7253168)

Vând motoscuter Honda Suzuki, fabricație '98. Informații telefon 093.346.529. (19405)

Vând Opel Record, an '87, înscris pe fundație. Telefon 259484. (19411)

Vând tractor U 650, stare perfectă. Lipova, str. Matei Corvin, nr. 58. (5927810)

Vând Ford Fiesta 1,6 Diesel, an 1985, PF + CIV, stare foarte bună. Telefon 220086; 094.986.977. (19327)

VÂNZĂRI ELECTRO

Vând congelator Privileg 8 sertare, preț 1.800.000 lei. Telefon 094.694.634. (19258)

Vând congelator pe verticală cu vitrină, agregate frig, instalație alarmă. Telefon 093.253.651. (19210)

Vând CÂNTAR ELECTRONIC, CÂNTAR SEMIAUTOMAT și CONGELATOR pe verticală. Telefon 093.253.651. (19428)

Vând, la prețuri avantajoase MAȘINI SPĂLAT AUTOMATE, TV COLOR, COMBINE FRIGORIFICE, garanție. Telefon 275681. (18404)

Vând CASE MARCAT FISCALE și CÂNTARE ELECTRONICE, omologate. Telefon 282829; 272727. (f. 2059562)

Vând MAȘINI AUTOMATE SPĂLAT, TV COLOR, COMBINE FRIGORICE, CONGELATOARE, prețuri avantajoase, garanție, postgaranție. Telefon 278500. (18404)

Vând MAȘINI de SPĂLAT AUTOMATE, modele noi, prețuri foarte mici. OFERIM GARANȚIE! Telefon 259339; 094.706.321. (18497)

Vând FRIGIDERE, CONGELATOARE, COMBINE, LĂZI și VITRINE FRIGORIFICE din GERMANIA, cu garanție. Telefon 259339, 094.706.321. (18497)

Vând TELEVIZOR (telecomandă), teletext, stereo, diagonala 37-67 cm, prețuri convenabile. Telefon 259339; 094.706.321. (18497)

Vând TV COLOR, COMBINE FRIGORIFICE, CONGELATOARE, MAȘINI SPĂLAT AUTOMATE, prețuri avantajoase, garanție, postgaranție. Telefon 284000. (18404)

Vând COMBINE FRIGORIFICE, CONGELATOARE, MAȘINI SPĂLAT AUTOMATE, TVCOLOR, prețuri avantajoase, garanție, postgaranție. Telefon 259001. (18404)

Vindem COMPUTER 486 complet 1.600.000 lei. Telefon 280260, 092.262.434, orar: 10-18. (18836,37)

Vând TV LG diferite modele, noi, import Germania, preț interesant. Telefon 280260, 092.262.434, orar: 10-18. (18836,37)

Vând TELEVIZOARE second-hand, prețuri foarte avantajoase. Telefon 280260, 092.262.434, orar: 10-18. (18836,37)

Vând MONITOR VGA de 14-15-17-19-21. Telefon 280260, 092.262.434, orar: 10-18. (18836,37)

Vând PENTIUM I 133 MHz, 32 RAM, 1 GB, monitor, tastatură, mouse, stoc limitat, 250 DM, Telefon 280260, 092.262.434, orar: 10-18. (18836,37)

Vând imprimante Deskjet HP, 40 DM. Telefon 280260; 092.262.434. (18836,37)

Vindem imprimante A 3 cu ace IBM/Epson 160 CPS noi, 300 DM. Telefon 280260, orele 10-18; 092.262.434, (18836,37)

Vând televizoare color, diferite modele, telecomandă, stereo. Telefon 219365, 093 380 028. (18430)

Vând televizoare color diferite diagonale, telecomandă, teletext, garanție. Telefon 264004. (19000)

Vând mașini spălat automate, combine frigorifice, televizoare color, diferite modele, garanție. Telefon 251392. (19145)

Vând ladă frigorifică Gorenje, 320 lt., stare foarte bună, 250 DM. Telefon 280802, 093.833.880. (19151)

Vând televizoare color, moderne, cele mai mici prețuri, garanție 6 luni. Telefon 057-287404. (19192)

Vând Ericson I28, Siemens C.25, Nokia 5110, 3210, Alcatel, Trium, Ericson I10S, Sony C5. Telefon 096.714.246. (19251)

Vindem: VITRINE frigorifice, CAMERE frigorifice, AGREGATE frigorifice, DULAPURI frigorifice, CONDENSATOARE, VAPORIZATOARE; garanție. Telefon 281384, orele 8-18. (17206)

Vând computere, toate configurațiile: Pentium 133 MHz cu monitor color, la numai 3.800,000 lei; Pentium II 266 MHz 64RAM 4,2 GB HDD, preț 648 DM; monitoare 14" și 15". Telefon 275420 până la ora 17. (19121)

Vând congelator, ladă înghețată, vitrină frig, combină frig, dulap frigorific,frigider, garanție un an. Telefon 210613. (19108)

Vând TV color diagonala 37-67, combine muzicale, frigidere, combine frig, congelatoare și lăzi frig, mașini automate cu garanție și postgaranție. Telefon 274600 orele 9-19 și orele 19.30 - 23, telefon 241355. (19229)

Vând urgent Pentium II configurație completă, preț 350 $. Telefon 229448, 092.998.789. (19325)

Vând frigider Arctic mare, preț 2.300.000 lei. Telefon 259484. (19411)

Vând cameră video Sony TVR 66 nouă și completă, preț 800 DM fix. Telefon 094.248.269. (19421)

VÂNZĂRI DIVERSE

Vând rafturi pentru magazine și depozite, dimensiuni diferite, mese birou, tejghele. Telefon 093.253.651. (19210)

Vând FIER BETON, 9.000 lei/ kg, str. Independenței nr. 7, Bujac. Telefon 273785, 095 320 938.

Vând SOBĂ TERACOTĂ și JALUZELE. Telefon 093.253.651. (19428)

Vând rolete plastic import, rolete lemn, uși și geamuri. Telefon 095.380.320. (19315)

Vând cântar electronic, cântar semiautomat, candelabre porțelan, aplice porțelan. Telefon 093.253.651. (19210)

Vând PLASĂ GARD ZINCATĂ, toate dimensiunile, 19.000 lei/ kg, str. V. CONTA nr. 1, telefon 273862; str. VRABIEI nr. 4, telefon 289997. ORAR: luni-vineri 8-17, sâmbătă 8-13. (17210)

Vând SÂRMĂ BALOTAT AGRICULTURĂ, 17000 lei/kg,CUIE; PLASĂ RABITZ; TABLĂ ZINCATĂ 0,4, electrozi sudură Ductil Buzău, SÂRMĂ NEAGRĂ și ZINCATĂ, SÂRMĂ GHIMPATĂ, str. Vasile Conta, nr. 1. Telefon 273862, 289997, 094.289.997. (17210)

Vând BCA, blocuri ceramice, ȚIGLĂ 10 modele, UȘI, FERESTRE, PAL, placaj, PFL, bitum, carton asfaltat, cărămidă, teracote, plăci azbociment, etc; str.-Pădurii, nr. 69. Telefon 211272. (18873)

Vând ROLETE PLASTIC import, ROLETE LEMN DE TEI și JALUZELE. Telefon 059-478503 sau 095 594 415. (18863)

Vindem puicuțe ROSSO, vârsta 15 săptămâni. Informații telefon 094.877.274; 095.394.276. (f. 2059738)

Vând 2 vaci cu 20 litri lapte, str. Steagului nr. 5. (18066)

Vând BOLȚARI, DIFERITE DIMENSIUNI, TERMOIZOLANȚI, foarte convenabil. Telefon 094 507 339, 275551. (18228)

Vând NISIP, BALAST, PIATRĂ ALBĂ, PIATRĂ FUNDAȚIE, la domiciliul clientului. Telefon 095.615.810. (18827)

Vând parchet de fag, preț convenabil. Telefon 261410 și 094.557.847. (18888)

Vând mașină de rindeluit pe 4 fețe confecționat lambriuri și dușumele, etc. Telefon 211272, orele 8-17. (18873)

Vând Complex Zootehnic în localitatea Secusigiu, suprafața totală 8 ha, compus din: 5 grajduri, magazie cereale, abator autorizat, **birouri, spațiu comercial, casă locuit, grădină. Telefon 095.917.195; 095.368.776. (18981)**

Vând vaci lapte peste 20 litri, Socodor. Telefon 095.608.418. (7910315)

Vând NISIP, BALAST, la domiciliul clientului. Telefon 257769. (19016)

Vând rolete plastic 250.000 lei/mp; rolete lemn 500.000 lei/mp; obloane mobile lemn 700.000 lei/mp. Telefon 090 - 481236. (18239)

Vând BOLȚARI TERMOIZOLANȚI zgură-beton, BORDURI, PAVELE, etc, cele mai mici prețuri. Telefon 095 634 885. (17638)

Vând calorifere fontă, garanție totală, str. Petru Rareș nr. 98. Telefon 228398, 218198. (18856)

Vindem populației, pui vii de carne și ouă, pui vii Broiler de carne, la ferma nr. 16 Sam Sântoma, după Hanul de la Răscruce, prima șosea la stânga, orele 9-18. (19033)

Vând pui de carne, 450 gr/ 27.000 lei. Telefon 473047. (19024)

Vând diferite utilaje: brutărie-patiserie, import Germania. Telefon 094.350.894; 069-561428. (19048)

(Continuare în pagina 11)

(Urmare din pagina 10)

Vând LEMNE FOC, NISIP, BALAST, la domiciliu. Telefon 214010. (19049)

Vând LEMNE FOC, NISIP, BALAST, la domiciliul clientului. Telefon 210771. (19053)

Vând LEMNE FOC, NISIP, BALAST, la domiciliul clientului. Telefon 245248. (19053)

Vând LEMNE FOC, NISIP, BALAST, la domiciliul clientului. Telefon 277027. (19053)

Vând NISIP, BALAST, la domiciliul clientului. Telefon 214428. (19054)

Vând EUROBOLȚARI termoizolanți cu certificat calitate 300x250x200 la 6500 lei/buc, ; 1 mc-435.000 lei; 1 boltar-7,6 cărămizi. Telefon 281491; 092.381.750. (19030)

Vând NISIP și BALAST, la domiciliul clientului. Telefon 261946, 259556. (19096)

Vând 2 mașini paste făinoase, malaxor, rafturi cu sită pentru uscat paste, 300 buc. Informații telefon 095.315.895. (18571)

Vând termotecă Vailant. Junkers, instant baie, calorifere. Telefon 093.737.281. (19173)

Vând ieftin un bidon tablă nou 200 kg și o ladă mare 110/60 cm, esență tare, modelată. Telefon 282967. (19163)

Vând televizoare, combine muzicale, faxuri, boxe mașini, biciclete, mașini cusut. Telefon 279582. (19159)

Vând scule și dispozitive pentru vulcanizare. Telefon 093.343.991. (5552871)

PUI de ȘIRIA! Vindem populației în limita stocului, la ferma din Șiria, vineri 27 iulie, orele 14-18; sâmbătă 28 iulie, orele 7-15, PUI VII de CARNE de cca. 0,800 kg. (19206)

Vând coltar nou din piele neagră, preț negociabil. Telefon 094.887.174. (19236)

Vând termoteci 14.800.000 lei, Turbo 17.800.000 lei, rate. Telefon 093.463.567. (19217

Vând țiglă Ungaria tip Polkabordo, 1700 buc. preț negociabil. Telefon 094.623.367. (19260)

Vând roi, familii de albine sistem Dadant, miere tei, preț negociabil, Bârzava nr. 434. Relații telefon 223920, 095.531.799. (19240)

Vând televizor color și aragaz în stare foarte bună, preț negociabil. Telefon 091.822.675. (19256)

Vând porumb boabe, preț negociabil. Telefon 095 615 604. (19106)

Vând CALORIFERE din FONTĂ, GEAMURI și UȘI apartament bloc. Telefon 265506.

Vindem plăci marmură, mozaic, praf marmură, rame blondel, cutii gaz, balast și nisip, cu transport la domiciliu, var pastă, mortar. Informații telefon 244803 și 274238, seara. (18177)

Vând ieftin pian scurt marca Hoffmann. Telefon 234884, seara. (19291)

Vând sufragerie Nădlac. Telefon 211715. (19285)

Vând coltar extensibil, 2 fotolii, 5.000.000 lei. Telefon 245305. (19283)

Vând grâu nou, panificație, cantități mari. Telefon 279684. (19276)

Vând garaj lângă Piața Fortuna. Informații telefon 243939. (19301)

Vindem rolete plastic import, 280.000 lei/mp; rolete tei 650.000 lei/mp, ușă garaj. Telefon 059 - 460315; 095.827.725. (19322)

Vând garaj în spatele blocului 75 Alfa, convenabil. Telefon 214975. (19339)

Vând aparat de sudură Schutzgaz, ideal pentru tinichigerie auto. Telefon 243424 după ora 18. (19355)

Vând vacă gestantă garantez 22 litri lapte + 2 juninci gestante și iapă de 6 ani cu mânz. Telefon 095.628.723. (7910325)

Vând rochie mireasă model deosebit, din Germania. Telefon 511719. (7253167)

Vând pavilion apicol 68 locuri, str. Fagilor, nr. 12, lângă Piața Fortuna, Arad. (19415)

Vând urgent și ieftin bibliotecă lux 623. Telefon 264023, orele 7-8 și 13-20. (19412)

Vând geam termopan Ungaria, dimensiuni 2, 100 - 1, 100, cu un geam în deschidere 60 cm, preț 300 DM. Telefon 094.248.269. (19421)

Vând 2 vieri tineri, pentru reproducție, pietrain și barna, din import. Telefon 261430. (19423)

CUMPĂRĂRI TERENURI, IMOBILIARE

Cumpărăm teren agricol: Vinga-Seceani-Hunedoara Timișană. Informații telefon 093.246.583. (19018)

Cumpăr apartament 3 camere, Micălaca, ne(îmbunătățit), et. I-II, ofer 17-24.000 DM. Telefon 266112, 093 227 330. (19130)

Cumpăr pământ în localitatea Horia. Informații telefon 232998. (19136)

Cumpăr apartament 2 camere parter, zona Confecții, plata pe loc. Telefon 258116. (19442)

Cumpăr teren agricol în zona Grădiște sau pe lângă Centura Aradului. Telefon 092.275.645. (19308)

CUMPĂRĂRI AUTO

Cumpăr talon Mercedes 250 Diesel caroserie model 124. Telefon 092.756.500. (19316)

CUMPĂRĂRI ELECTRO

Cumpăr frigidere modeste, ofer aproximativ 700.000 lei. Telefon 273965. (18795)

CUMPĂRĂRI DIVERSE

Cumpăr porci grași și vite pentru sacrificare, Arad. Telefon 057-287723. (17983)

Cumpăr vaci, vițele, tauri. Telefon 288968 sau 092.941.123. (18066)

Cumpăr PORCI GRAȘI, peste 100 kg, localitatea Mâsca nr. 307, preț 38.000 lei/ kg. Telefon 057-531497, 094 774 649. (18995)

Cumpăr porci peste 100 kg, 38.000 lei/kg, vaci peste 450 kg, 23.000 lei/kg, Arad, str. Câmpul Liniștii, nr. 1. Telefon 271200. (18824)

Cumpăr scândură din demolări (tavane, podele, etc), ofer 2.000.000 lei/mc sau la schimb cu scândură nouă. Telefon 094.608.032. (19008)

Cumpăr bovine pentru sacrificare. Telefon 274744, 095.624.006. (18979)

Cumpăr acțiuni Arbema, Lipomin, Haber, Banat-Crișana, Astoria. Telefon 093.124.053. (18932)

Cumpăr: diferite obiecte vechi, picturi, obiecte din argint, candelabre, ceas pendul, de buzunar și de masă, ilustrate dinainte de 1944. Telefon 093 597 244. (12358)

Cumpăr piei vită, oi și lână merinos. Telefon 214412 sau 092 281 517. (19074)

Cumpăr cărți vechi și corpuri bibliotecă. Telefon 221560. (19296)

Cumpăr vaci bătrâne și juninci. Telefon 250866; 095.681.191. (19351)

CERERI ȘI OFERTE DE SERVICII

Angajăm DACTILOGRAFĂ cu experiență, proba de lucru vineri, ora 14, str. Vârful cu Dor. Telefon 280972. (19324)

Angajăm COCĂTORI și FRĂMÂNTĂTORI. Salar substanțial. Telefon 216663. (19334)

SOCIETATE COMERCIALĂ angajează TINERI vârsta 16-30 ani. Salariu 2.000.000-4.000.000 lei, pentru perioada de vară și nu numai. Telefon 276817. (19277)

ZADE angajează CONFECȚIONERI CALIFICAȚI și TINERI NECALIFICAȚI, salar atractiv + bonuri de masă. Telefon 272668. (19126)

SIVI COMPANY angajează BARMANĂ-OSPĂTARĂ și GESTIONARĂ-VÂNZĂTOARE. Telefon 095 792 400. (19150)

FIRMĂ de ÎNCĂLȚĂMINTE angajează CROITORI în piele și MAȘINIȘTE cu experiență în domeniu. Telefon 093.202.599 sau 270072, Arad. (19162)

Angajez AUTO MACARAGIU cu experiență. Telefon 092.344.743. (19176)

SOCOM „PIELARUL" ARAD, str. Ghiba Birta, nr. 16, angajează CONFECȚIONERE FEȚE ÎNCĂLȚĂMINTE (la mașini cusut, termociment, pregătitor la masă, subțiat marginea pielii). Telefon 236116 sau Biroul Personal, orele 7.30 - 15. (19223)

Angajăm FEMEI pentru feliat pâine; BRUTARI calificați. Telefon 094.592.017. (19235)

Societatea „ROLICOM" distribuitor HENKEL angajează GESTIONAR. Telefon 228443. (19233)

ANCOR CONFEX angajează CONFECȚIONERE la mașini de cusut industriale, tinere pentru calificare, MAISTRU, tehnolog, CTC-ist și MECANIC mașini de cust. str. Artileriei 1 (poarta II Aris). Telefon 256682 și 256585. (19259)

SC „ANDROMEDA" SERVICE SRL angajează INSTALATORI termice și sanitare. Telefon 093.340.082. (19195)

MAGAZIN ALIMENTAR angajează VÂNZĂTOARE CALIFICATE, cu experiență, 20-45 ani, domiciliul Arad. Telefon 280876. (19140)

ARCOOM ARAD, str. Closca nr. 8, telefon 255889, angajează CONFECȚIONERI pentru mașini de cusut industriale. (19100)

SOCIETATE COMERCIALĂ de COMISIONARI în vamă, angajează ȘOFER cu experiență (cat. B). Telefon 094.478.641. (19295)

Angajez AGENȚI COMERCIALI (inclusiv absolvenți), vârsta maximă 35 ani. Telefon 253222. (19294)

Angajez AGENȚI COMERCIALI. Salarizare avantajoasă. Telefon 090.036.404; 090.036.403. (19290)

Societate comercială angajează AGENȚI COMERCIALI, vârsta maximă 30 ani. Telefon 289443. (19275)

Anmgajez VÂNZĂTOR magazin piese auto. Informații telefon 275750. (19273)

Angajăm FEMEI NECALIFICATE pentru curățenie și ajutor la bucătărie. Telefon 218820. (19271)

Angajez ȘOFER cat. B, str. Hunedoarei, nr. 4. (19344)

Angajez BARMANI(E), OSPĂTARI(E). Informații telefon 093.346.529. (19404)

Angajăm BARMANI, OSPĂTARI (femei), Calea Timișorii, nr. 178, Restaurant PALLAS. (19434)

Angajez urgent ȘOFER categoria D, cu VIZĂ SCHENGEN. Telefon 259521. (19489)

PRESTĂRI SERVICII

Repar ieftin: FRIGIDERE, CONGELATOARE. Deplasare, transport GRATUIT. Telefon 092.417.397. (18972)

AUTOMATIC SERVICE repară: MAȘINI SPĂLAT AUTOMATE, domiciliu. Telefon 259146, 094 241 398. (19138)

„DAMAR" repară mașini spălat automate, import, românești. Telefon 270518, 098 602 722. (19083)

Executăm INSTALAȚII de ÎNCĂLZIRE și SANITARE, asigurăm: PROIECTARE, GARANȚIE; asistență post garanție. Telefon 095.614.154. (16096)

„SILDOR PROD" execută reparații FRIGORIFICE; comercializează și montează AER CONDIȚIONAT. Se acordă garanția lucrării. Transport gratuit! Telefon 057 - 270622. (c. 277)

ȘCOALA șoferi VÂRTACI, începe serie 04 AUGUST. Telefon 246527, 271208. (19220)

Executăm TENCUIELI decomarmor fațade, acoperișuri, mansarde, instalații electrice, sanitare, încălzire termoteci, parchetări, faianțări, zugrăveli. Telefon 258126, 094.624.033. (19353)

PF „COROBAN" execută lucrări FORAJ FÂNTÂNI. Telefon 095.383.703. (19352)

DIVERSE

SC „RADILURO" SRL, unic distribuitor al grupului italiam RADICI oferă: căptușeli, mătăsuri, materiale pentru-echipament protecție, gamă variată de culori. Telefon 094 773 471. (18975)

OFER VALUTĂ ÎMPRUMUT, garanții imobiliare. Telefon 092 166 307. (18724)

Biroul executori Judecătorești Galuti Alexandru, cu sediul în Ineu, str. Republicii, nr. 26, camera 10, vinde la licitație publică în data de 06.08.2001, ora 10, imobilul din Mocrea, nr. 151, cu prețul de strigare de 189.750.000 lei. (18994)

Biroul Executor Judecătoresc Oprea Dan, Lipova, str. N. Bălcescu, nr. 13, anunță vânzarea la licitație publică în data de 14.08.2001, ora 10, în Lipova, str. N. Bălcescu, nr. 13, a imobilului situat în Lipova, str. Împărat Traian, nr. 273, compus din casă 682 mp, proprietatea Neda Gheorghe și Neda Elena, cu prețul de strigare de 298.682.138 lei. Condițiile de licitație se pot consulta la sediul biroului. (19214)

Ofer împrumut VALUTĂ, garanții imobiliare, în Arad. Telefon 093.080.388. (19056)

CMI Stomatologic dr. CREP DOINA, dorește să obțină autorizație de mediu pentru activitate medicală, Arad, Aleea Saturn, bloc A 16. Contestațiile se pot depune la Agenția de Protecția Mediului Arad, Bd. Dragalina, nr. 16. (19289)

SC „DAN ALIMPEX" SRL dorește să obțină autorizație de mediu pentru punct de lucru, str. Podului, nr. 26/a. Contestațiile se pot depune la Agenția de Protecția Mediului Arad, Bd. Dragalina, nr. 16. (19280)

AF CARMEN - Farmacie veterinară, str. Pădurii, nr. 81, ÎNSĂMÂNȚĂRI ARTIFICIALE la animale. Număr de telefon nou - 285747, LUPȘA. (19269)

SC „PERFECT" SRL Arad, CF 5752047, dorește să obțină autorizație de mediu pentru secția de prelucrat pește apă dulce, din Arad, str. Feleacului, nr. 1 (în incinta Abatorului Vechi). Contestațiile se pot depune la Agenția de Protecția Mediului Arad, Bd. Dragalina, nr. 16. (19306)

Biroul Executori Judecătorești Galuti Alexandru, cu sediul în Ineu, str. Republicii, nr. 26, camera 10, vinde la licitație imobilul din Cermei/fost sediul CAP, pe data de 06.08.2001, ora 12, cu prețul de strigare de 1.470.000.000 lei. (19311)

AF BERENDEI dorește să obțină autorizație de mediu pentru punctele alimentare, str. Episcopiei, nr. 40 și str. Gheorghe Doja, nr. 226, Arad. Contestațiile se pot depune la Agenția de Protecția Mediului Arad, Bd. Dragalina, nr. 16. (19349)

CREDITE între 10 - 40 milioane cu 14, 28%/an și 50 - 500 milioane 6%/an, EURO-CASSA, Bd. Decebal (Proiectări), etaj II, camera 211. Telefon 095.368.746; 094.176.890. (19357)

TURISM

OFERTĂ SPECIALĂ!
LITORAL: MONTENEGRO 20, 27 07 cu vagon dormit, 245-410 DM; CROAȚIA 335 DM; TUNISIA 189$, TURCIA, MALTA, ROMÂNIA. Transport zilnic GERMANIA, cu reduceri, FRANȚA, ITALIA, SUEDIA, BUDAPESTA aeroport. Adresa: MONTANA TOUR, Bd. Revoluției nr. 31, telefon 213220. (c)

ÎNCHIRIERI

Ofer spre închiriere, pe termen lung, apartament 3 camere, mobilat, toate utilitățile, ultracentral. Telefon 094 566 838.

Ofer spre închiriere hală 500 mp, Arad și hală cu sediul 3.800 mp Chișineu Criș. Telefon 214412, 092 281 517. (19074)

Închiriez (ofer) automacara Hydrom. Telefon 094.523.701. (18650)

Închiriez spațiu comercial curte + hală+2 camere cu ușă la stradă pe str. P. Rareș nr. 98. Telefon 228398, 094.261.683. (18856)

Ofer spre închiriere apartament două camere, lângă Teatru, occidental, 200 $. Telefon 281195. (17978)

Ofer spre închiriere apartament 2 camere, mobilat, supercentral, 200 DM. Telefon 252860, 095 531 761. (19089)

Închiriez spații comerciale bune pentru: activitate comercială; producție; producție-birouri; închiriez mașină frig. Telefon 280262; 281546. (19154)

Caut pentru închiriat spațiu comercial 15-20 mp, alimentație publică, dotat cu toate utilitățile, B-dul Revoluției, UTA, Piața Mihai Viteazul. Telefon 057-228379; 093.440.305. (19198)

Ofer spațiu 100 mp pe termen lung pentru activități comerciale, depozit, str. Dorobanților, toate dotările. Telefon 284013, 219748. (19216)

Dau în chirie apartament 2 camere de lux, bloc 304 C, 300 DM. Telefon 094.625.880. (17702)

Închiriem cămin nefamiliști P+4, spațiu de producție și depozitare, mașină de șlefuit mozaic, autocamion 10 tone, cu șofer. Informații telefon 244803 și 274238, seara. (18177)

Ofer spre închiriere garaj, Piața Fortuna. Telefon 093.917.158. (19288)

Închiriez apartament central cu demisol, ideal pentru sediu firmă, cabinet medical, etc. Telefon 095.464.297, între orele 18-22. (19299)

Ofer spre închiriat automacara 12,5 tone. Telefon 092.344.743. (19177)

Închiriez spațiu comercial central, 22 mp, pentru orice activitate. Telefon 260859-368549, 095.691.449.

Închiriez spațiu comercial Bd. Republicii, nr. 12-18, 22 mp, preț 300 USD, negociabil. Telefon 094.248.269. (19421)

Ofer închiriere apartament 2 camere, mobilat, toate utilitățile, contorizat pe apartament + garaj, zona Vlaicu-Fortuna, 150 DM/ lună anticipat 2 luni, negociabil. Telefon 256318. (19474)

Ofer spre închiriere spațiu comercial 93 mp, parter, bl. Z28, Calea A. Vlaicu. Telefon 094 606 496. (19461)

Caut apartament pentru birou organizație umanitară, închiriez pe termen lung. Telefon 284589, 092 170 482. (19445)

PIERDERI

Pierdut carnet de șomaj eliberat de DMPS Arad, Filiala Chișineu Criș, pe numele Hrabovszki Alexandru. Îl declar nul. (79103267)

† DECESE †

După multă suferință și dor, a încetat din viață, la vârsta de 68 ani, iubitul meu soț

dr. CODOȘ SABIN,

fost medic veterinar în comunele Almaș și Păuliș. Înmormântarea va avea loc azi, 26 iulie 2001, în comuna Păuliș. Odihnește-te în pace, suflet bun! Soția Lucia.

† SERVICII FUNERARE †

SC „IN MEMORIAM" SRL,
str. EMINESCU nr. 4 (ATENȚIE, vizavi de CINEMA MUREȘUL)
telefon: 057-211929; 093.343.964;
str. ORIZONTULUI nr. 9A, (Bujac)
oferă SERVICII FUNERARE COMPLETE - NON STOP. Sicrie-modele multiple (simple-lux), sicrie lux import ITALIA, ACCESORII. Intermediem COLACI, COLIVĂ etc.
ÎMBĂLSĂMĂM GRATUIT (formolizat).
OFERTĂ SICRIU, respete, cruce 1.200.000 lei (PLATA în RATE) Transport INTERN-INTERNAȚIONAL. (c.203)

POMPE FUNEBRE
NON STOP.
„RO STYL COMPANY"
NE-AM MUTAT MAGAZINUL, TOT PE STR. EMINESCU DE LA NR. 4 LA NR. 20-22. Telefon 094.478.971; 214422.
LA ORICE ORĂ: spălat-îmbălsămat, formolizat, transport (intern și internațional).; SICRIE și RESPETE de calitate, import, PROSOAPE, BATISTE, PANGLICĂ, LUMÂNĂRI, COLIVĂ, COLACI, FANFARĂ.
INTERMEDIEM acte, gratuit.
ATENȚIE! Suntem producători! Aveți avantajul unor prețuri minime și posibiltatea de a plati în rate. OFERTĂ: sicriu, cruce, respete-1.350.000 lei. (c.336)

† CONDOLEANȚE †

Mulțumim rudelor, vecinilor, prietenilor, colegilor și celor ce l-au condus pe ultimul drum pe cel ce a fost

BALAJ GHEORGHE.

Soția Ana, fiicele Adriana și Florentina. (19300)

Colectivul Poliției de Frontieră TURNU, este alături de colegul ȘICLOVAN DAN, în marea durere pricinuită de moartea tatălui său. Sincere condoleanțe! (19340)

Un ultim omagiu pentru cel care a fost

dr. ALEXANDRU CRISTEȚIU.

Colectivul Dispensarului Veterinar - Bujac. (19343)

Regretăm sincer plecarea în lumea celor drepți, a prietenului nostru

SABIN CODOȘ.

Dumnezeu să-l odihnească! Familia Vlad. (5927809)

Mulțumim rudelor, colegilor, prietenilor, vecinilor și tuturor celor care au fost prezenți, alături de noi, la dureroasa despărțire de dragul nostru soț și tată,

dr. ALEXANDRU CRISTEȚIU,
medic veterinar.

Familia îndoliată. (19468)

† COMEMORĂRI †

EMANUEL TOTH

din PÂNCOTA, azi, 26 iulie 2001, se împlinește 1 an de la tragicul accident de circulație, care ne-a răpit prea iubitul nostru fiu și frate. Te vom purta în gând mereu, chip de înger, suflet blând. Fie ca Dumnezeu să te odihnească printre cei sfinți și drepți. Așteptăm ziua revederii. (19238)

TOTH EMANUEL

Astăzi 26 iulie, se împlinește un an de când ai plecat de lângă noi, pe drumul veșniciei, în urma unui grav accident. „La crucea ta vom presăra, covor de lacrimi înflorit/În semn că nu te vom uita/Și pentru noi tu n-ai murit". Dumnezeu să dea liniște și odihnă veșnică sufletului tău cald și nobil. Din partea prietenilor ROXANA și COSMIN. (Ag. Pâncota)

Nu te vom uita niciodată, chiar dacă ești departe, pentru noi vei rămâne în continuare colegul nostru. Azi, când se împlinește un an de la trecerea în neființă a colegului nostru

TOTH EMANUEL.

Colegii clasei XI A, Liceul CFR Arad, împreună cu doamna dirigintă Rediș Rodica. (19424)

O clipă de aducere aminte la împlinirea a 10 ani de la trecerea în neființă a celui care a fost

ILIE JULEAN

din CURTICI. Te vor plânge mereu: soția Maria, copiii Dorin și Monica cu soțul Dorin. (19147)

Scumpul nostru

DANI,

ai fi împlinit 33 ani. „Au trecut doi ani/De plâns și de durere/Și noi pe nimeni nu avem/Acum de mângâiere/Iar tu Sebi al meu iubit/Strigă tată tot mereu/Căci mi-e dor de glasul tău". Te plângem în veci, părinții și bunicii. Dumnezeu să te odihnească în pace! (19321)

S-a scurs un an de tristețe, lacrimi și dor de când a trecut în neființă, cea mai iubită mamă, soacră și bunică

ȚÂȚ LIVIA

din GALȘA. Parastasul va avea loc duminică, 29 iulie 2001, la Biserica Ortodoxă din GALȘA. Te vom iubi mereu și nu te vom uita niciodată: Janina, Nelu și Cătălin Cozma. (19409)

● PRODUCE ȘI MONTEAZĂ UȘI ȘI FERESTRE DIN PVC
ARMAT CU PROFILE TROCAL GERMANIA
● PRODUCE ȘI VINDE GEAM TERMOPAN
LUCRU NEMȚESC

SATLINE

SALON DE EXPOZIȚIE:
ARAD, PIAȚA MIHAI VITEAZUL
BL. M 7, PARTER
TEL./FAX. 057/25 14 61; 094 50 72 11

S.C. ADONISINODA SRL
COMERCIALIZEAZĂ
● Otel beton - 9400 lei /kg
● T.V.N.G. deșeu 1 1/2 -2 1/2 - 8000 lei/kg
● Bitum - 9000 lei/kg: T.V.N.G. trasă la preț de fabrică
Ciment, var, B.C.A., profile laminate, gleturi, adezivi, cuie, rabitz, sobe teracotă, samot, plasă gard, vopsele, binale, toată gama etc.
LA COMENZI MARI - TRANSPORT GRATUIT LA DOMICILIU.
EXECUTĂ CONSTRUCȚII CIVILE ȘI INDUSTRIALE (TERMO ȘI HIDROIZOLAȚII, RENOVĂRI PENTRU TEVI GAZ ETC.)
Str. Scărișoarei nr. 78 ; tel.: 289.846; 275.823

SOCIETATE COMERCIALĂ
ÎN VEDEREA EXTINDERII ACTIVITĂȚII
Angajează: LUCRĂTOR COMERCIAL
pentru magazinul SELECT din cadrul stației SHELL Arad
OFERIM - salariu atractiv - Atmosferă de lucru într-un mediu deosebit.
Cerințe:
◆ stagiul militar satisfăcut
◆ abilități de comunicare
◆ disponibilitate pentru program prelungit
◆ experiență în vânzări
◆ dinamism
C.V. + scrisoare de intenție până în data de 1.08..2001 inclusiv.
Informații telefon: 274.140 orele 9,00 - 15,00; Fax: 270.077.
(5927268)

S.C. PREFIN EST EUROPE S.R.L.
STR. 6 VÂNĂTORI, NR. 36/A- ARAD
Angajează
CONTROLOR TEHNIC DE CALITATE PENTRU FIRMELE COLABORATOARE DIN AFARA ORAȘULUI ȘI JUDEȚULUI
Condiții:
● Experiență în domeniul confecții îmbrăcăminte
● Vârsta maximă - 30 ani
● Disponibilitate la program prelungit de lucru
PERSONAL CU EXPERIENȚĂ LA CUSUT CONFECȚII
Cei interesați se vor prezenta la sediul societății începând cu data apariției anunțului în ziar.
Salarizarea va fi atractivă, conform experienței de lucru.

ANUNȚ PUBLICITAR
S.C. TERMOELECTRICA S.A. SUCURSALA ELECTROCENTRALE BORZEȘTI,
cu sediul în Onești, str. Uzinei nr. 1, telefon 034/315141, fax 034/314778,
organizează în data de 14 august 2001, orele 12, la sediul său, licitație cu strigare, având ca obiect vânzarea în integralitate sau pe părți componente (mijloace fixe), în starea în care se află, a activelor din cadrul S.E. Borzești:
- CET Onești - etapa cărbune - 3 turbine de 50 MW + 3 cazane de 420 to/h + auxiliare;
- CET 1 Borzești - etapa 3 x 105 to/h + auxiliare;
- CET 1 Borzești - etapa trafo abur 8 x 40 to/h + auxiliare
Pentru participarea la ședința de licitație se percepe o taxă de 100.000 lei, iar garanția de participare la licitație este în cuantum de 10% din valoarea opțiunilor. Condițiile de depunere a taxei și garanției de participare la licitație, condițiile ce trebuie îndeplinite și documentele ce trebuie prezentate de ofertanți pentru participarea la licitație, precum și modalitățile și termenele limită acceptate pentru depunerea taxei și garanției de participare la licitație sunt prevăzute în documentația de licitație, ce cuprinde:
- anunțul publicitar;
- caietul de sarcini;
- instrucțiuni pentru ofertanți;
- prețurile de pornire la licitație în integralitate sau pe părți componente (mijloace fixe);
- contractul de vânzare,
și se poate cumpăra de la sediul S.E. Borzești - Biroul patrimoniu, costul unui exemplar complet fiind de 300.000 lei.
Prețul de pornire la licitație în integralitate este:
- pentru etapa cărbune - 1.983.927.152.781 lei fără TVA
- pentru etapa 3 x 105 to/h - 105.273.780.717 lei fără TVA
- pentru etapa trafo abur - 30.132.647.591 lei fără TVA
iar pe părți componente sunt stipulate în documentația de licitație.
Termenul limită pentru depunerea documentelor de participare la licitație este 13 august 2001, orele 14, la sediul S.E. Borzești.
Vânzătorul va asigura accesul oricărui potențial ofertant, cumpărător al documentației de licitație, în incinta S.E. Borzești, pentru documentare, clarificare, constatare etc., cu privire la orice aspect cuprins în documentația de licitație. Condiția de vizitare a obiectivelor este anunțarea ei cu maximum 48 ore înainte, la telefonul 034/315141 int. 409 (persoana de contact fiind ing. Strat Vasile) și desfășurarea efectivă a vizitei în intervalul 9,00-15,00 a oricărei zi lucătoare.
(5927296)

BIROTICA
Leximis
Splaiul Gen. Gh. Magheru Bl. 329B (Micalaca)
Tel./Fax: 057/270111; 270100, Arad
www.leximis.ro, e-mail: office@leximis.ro
Tehnică de calcul
- PC compaq
- imprimante HP, EPSON
Copiatoare MINOLTA
Seifuri
Mobilier de birou
Mașini de numărat bancnote
Centrale telefonice SOLOMON

S.C. EUROTRANS S.R.L.
VINDE
★ FIER BETON
★ AUTOTRACTOARE ROMAN
☆ EFECTUEAZĂ TRANSPORT INTERN 10, 20 tone
CUMPĂRĂ
DEȘEURI DE FIER VECHI
DEȘEURI OȚEL INOXIDABIL
Telefon: 09 3.404.010
(5927263)

ARCTIC ZANUSSI WHIRLPOOL
La CORAURA
GORENJE ARISTON INDESIT IGNIS BOSCH SIEMENS PHILIPS MOULINEX
ACUM ESTE PREȚUL CEL MAI BUN
Avem
CEL MAI AVANTAJOS SISTEM DE RATE FĂRĂ AVANS
36 RATE

APARAT AER CONDITIONAT
TRANSPORT GRATUIT ÎN ORAȘ ȘI JUDEȚ
ARAD Revoluției nr. 10 vis a vis de BANC POST tel/fax: 270.424 - 270.525
ARAD Micălaca, Piața Soarelui 259.373 - 259.721 - 259.884 fax: 279.948
LIPOVA Republicii nr. 5 561.804
SONY PANASONIC AIWA
(2059313)

S.C. INSTAL IMPEX S.R.L.
Importator direct
■ MINICENTRALE ȘI CAZANE DIN FONTĂ BOSCH - GERMANIA
■ REZERVOARE DE SEMIÎNĂLȚIME LAGUNA, VISION - SLOVENIA
■ RADIATOARE OȚEL DUNAFERR - UNGARIA
■ SISTEME DE INSTALAȚII GEBERIT - ELVEȚIA
■ ȚEVI ȘI FITINGURI DIN CUPRU SANCO-GERMANIA
Comercializează
■ RACORDURI FLEXIBILE FLEXITUB - SPANIA
■ ȚEVI ȘI FITINGURI Pe X Al Pe HENCO - BELGIA
■ CĂZI DE BAIE KALDEWEI - GERMANIA
■ BATERII ȘI ROBINETĂRIE KLUDI - GERMANIA
■ SCULE ȘI DISPOZITIVE ROTHENBERGER - GERMANIA
■ CONTOARE ZENNER
VĂ MAI OFERIM:
◆ țeavă și fitinguri PVC,
◆ țeavă și fitinguri polietilenă,
◆ obiecte și accesorii sanitare,
◆ tuburi izolatoare,
◆ fitinguri zincate,
◆ fitinguri GEBO,
◆ căzițe și cabine de duș.
PRODUSE DE CALITATE LA PREȚ DE IMPORTATOR
DEPOZIT: STR. A. ȘAGUNA NR. 29 TEL: 211.292, 213.172
MAGAZIN: STR. EPISCOPIEI NR. 24, TEL: 270.091
(2059901)

BANCA "TRANSILVANIA" S.A.
SUCURSALA ARAD,
Str. Unirii nr. 5-7,
Tel. 057/283.122
CERTIFICATE NOMINATIVE
90 ZILE - 37% P.A.

ADEVĂRUL
COTIDIAN INDEPENDENT ARAD

Anul XIII, nr. 3367

Vineri, 27 iulie 2001 ● 20 pagini ● 4000 lei ● e-mail: adevarul@arad.ro; adv.pub@arad.ro

BRAT Publicație auditată în semestrul II 1999
Tiraj mediu zilnic vândut: 34.958

WEST BANK S.A.
ARAD, B-dul Revoluției nr. 88
Tel: 284.888, Fax: 285.202
Dobânzi depozite persoane fizice
(suma minimă 500.000 lei)
1 lună 32%
2 luni 33%
3 luni 34%

MODELUL CREȚ

L-am felicitat pe deputatul Creț Nicoară pentru izbânda lui pe plan local, mai exact pentru inteligența de care a dat dovadă în asumarea totală a partidului. Creț Nicoară practic nu mai are adversari la Arad, iar la centru este blindat cum nu se poate mai bine. Una peste alta, Creț Nicoară și-a făcut damblaua și a măturat - cu mijloacele specifice politicii, dar nu numai - cam tot ce-i stătea împotrivă. Vorba cuiva, poate începe „cultul personalității" lui Creț Nicoară.

În același timp însă l-am avertizat pe domnul deputat că va avea destule probleme de aici înainte. El a înțeles că e vorba de lupta pentru putere. Chiar dacă nici acest aspect al problemei nu poate fi neglijat niciodată, nu acesta este fondul problemei. Ceea ce nu înțeleg liderii mioritici de partide, la orice nivel ar fi ei - iar Creț Nicoară nu face excepție - este faptul că partidul este o structură colectivă și că structurile de conducere trebuie să fie și ele colective. Așa cum spun, de fapt, toate statutele tuturor partidelor democratice. În România, toate partidele zic că sunt democratice. Nu toate însă și sunt astfel. Pentru că adeseori partidul „democratic" este condus la modul cel mai real dictatorial de către liderul său maxim. Iar PRM-ul este cel mai elocvent exemplu. Creț Nicoară a avut de unde să învețe. C.V. Tudor nu ascunde faptul că, cu el începe și se sfârșește partidul. Și, într-un fel, are dreptate. Pe cine mai putem noi nominaliza drept lider de valoare în PRM? Indiscutabil, pe nimeni. Cei câțiva ofițeri foști securiști, dar și alții, care s-au cocoțat alături de Vadim fac sluj la cel mai mic semn al „tribunului".

La nivel de județe, lucrurile nu stau altfel. Creț Nicoară trebuie felicitat pentru felul cum a pus mâna pe putere. Le-a sucit, le-a învârtit, s-a dus prin județ zi și noapte, într-un cuvânt s-a zbătut și a reușit. Deci, Creț Nicoară a reușit. Precum Vadim la București, idem Nicoară la Arad.

I. IERCAN

(Continuare în pagina 5)

De luna viitoare vom plăti

TARIFE MULT PREA MAJORATE LA APĂ CALDĂ ȘI CĂLDURĂ!

◆ **Prețul energiei termice crește cu 57%, iar cel pentru gaze naturale cu 87%** ◆ **Peste 2,5 milioane de familii cu venituri reduse vor beneficia de ajutoare la plata energiei termice și a gazelor**

Pag. 4

PE DN 79, ARAD-ORADEA TREI PERSOANE AU DECEDAT ÎN URMA UNUI ACCIDENT DE CIRCULAȚIE

● **Alte trei, în stare gravă, sunt internate la Spitalul Județean Arad**

VIA Lawyers
Firmă de Avocați din Toronto Canada
OFERĂ REPREZENTARE JURIDICĂ PT
EMIGRARE
Canada
primește 300.000 noi imigranți !
PLATA LA OBTINEREA VIZEI
COSTURI ACCESIBILE
Arad, SC Proiect Arad SA cam. 124
B-dul Decebal, Nr. 2-4
Telefon 214.678

ARCADIA
Piața Soarelui, Bl. 603
Numai din Belgia
▼ Vând la prețuri atractive
▼ Montez profesional
MOCHETĂ DIN BELGIA ȘI LINOLEUM
EXECUT LA COMANDĂ
Orice tip de mobilier cu materiale occidentale
Telefon: 263637; 092-344830

NICU COJOCARU NU DEMISIONEAZĂ DIN PARTID

Pag. 5

VREMEA ÎN WEEKEND

Vremea va fi ușor instabilă în prima zi, apoi se va ameliora. Cerul va prezenta înnorări temporare, mai ales în prima zi când vor cădea ploi în special sub formă de aversă, însoțite de descărcări electrice și intensificări temporare ale vântului.

Temperaturi maxime 22 la 25°C, apoi mai ridicate; Temperaturi minime 15 la 19°C.

DE CE NU SPUNE ADEVĂRUL MADAM POPEASCA DE LA VAMĂ?

La Soare te poți uita dar la (Pop)... Easca - ba!

Foto: ȘT. MATYAȘ

Pag. 6

UNIUNEA EUROPEANĂ - VISUL DE AUR AL BISERICII ROMANO-CATOLICE

Uniunea Europeană este de nedespărțit de Biserica Catolică. Nici o biserică, de la biserica din Răsărit și până la biserica anglicană, nu are în calitate de instituție religioasă, caracter de stat. Biserica romano-catolică este în mod oficial un stat independent în cadrul altui stat, aceasta **este puterea politică cea mai importantă pe pământ.** Vaticanul întreține relații diplomatice cu peste 100 de țări, aceasta înseamnă schimb de ambasadori cărora Sfântul Scaun le-a dat denumirea de **„nunțiu".** De ce nu are astfel de relații diplomatice Biserica Ortodoxă sau Biserica Protestantă? De ce numai Biserica Romei? Pentru că aceasta este o formație politico-statală care, în sens spiritual, are menirea să răspundă de toți cei care aparțin tuturor statelor.

TIMOTEI DANIEL

(Continuare în pagina 4)

ALGLASS
MOBILIER DIN P.A.L. LA COMANDA
● BUCATARII ● DORMITOARE ● CAMERE DE ZI
NOU
VANZARI IN RATE
Calea Timișorii nr. 53; Tel./Fax: 278820
Piața Spitalului Bl. 1D; Tel/Fax: 253868

CALENDAR

▼ Astăzi, Soarele răsare la ora 5 și 57 de minute și apune la ora 20 și 51 minute.

▼ Au trecut 208 de zile din acest an. Au mai rămas 157 de zile până în 2002.

▼ **Praznicul zilei: Biserica ortodoxă:** Sf. Mare Mucenic și Tămăduitor Pantelimon; Cuv. Antuza; Cuv. Marcel; **Biserica romano-catolică:** Sf. Victor 1; **Biserica greco-catolică:** Sf. Mc. Pantelimon, medicul fără plată.

La Chesinț

■ Biserica Ortodoxă - în renovare

Începând din luna mai, la Biserica Ortodoxă au început lucrări de renovare. S-a refăcut temelia interioară și exterioară a lăcașului, urmând ca în perioada următoare să se realizeze pictura. În cea mai mare parte, suportul financiar este asigurat de enoriași. De asemenea, Consiliul Local Zăbrani a contribuit cu sume modeste și cu ajutor constând în mijloace de transport și materiale de construcții - informa viceprimarul Ioan Rechițean.

■ Cabinet medical privat

Dacă în centrul de comună Zăbrani și în satul Neudorf, medicii de familie își desfășoară activitatea în fostele cabinete medicale, preluate în contract de comodat, la Chesinț, dr. **Georgeta Luca** a inaugurat, recent, primul cabinet medical privat din comună. Titularul cabinetului a achiziționat imobilul, l-a renovat și l-a utilat, astfel încât localnicii pot să apeleze la servicii medicale pe plan local.

T. M.

S.C. CONAR S.A.

Transmite cu ocazia ZILEI CONSTRUCTORULUI tuturor angajaților, acționarilor, colaboratorilor și partenerilor de afaceri multă sănătate, împliniri în viața profesională și personală, fericire și prosperitate.

DIRECTOR GENERAL,
Ing. DIMITRIE CINAH

A venit BARZA!

La Arad: Fusteac Daniela, Cârpaci Strugurel, Cheptănar Beniamin, Olaru Gabriel Leonardo, Ursoi Corneliu, Haș Daniela Mădălîna, Crișan Andrei Cristian, Răzban Adrian Daniel.

La Ineu: Cârja Adelina Rala, Bele Ana-Maria Alexandra, Bota Cristian Vichente, Dudi Cătălin, Onișor Rebeca, Bejera Georgiana.

METEO

Vremea va fi în general frumoasă în prima parte a zilei. Cerul va fi variabil, cu unele înnorări după amiaza, mai ales în zonele de deal și munte, unde sunt posibile averse izolate de ploaie și descărcări electrice. Vântul va sufla slab la moderat din sector vestic, cu intensificări izolate.

Temperaturi maxime: 25 la 28°C; **Temperaturi minime:** 16 la 19°C.

Meteorolog,
MIOARA ȘIȘU

UTILITARE

PIEȚE, TÂRGURI

Astăzi este zi de piață la Ineu, Lipova, Covăsînț, Mișca, Moneasa, Șepreuș, Șimand, Vladimirescu. Tot astăzi se organizează târguri săptămânale la Ineu, Șepreuș, Șimand.

Mâine, sâmbătă, vor avea loc târguri săptămânale la Felnac, Lipova, Pâncota, Hălmagiu și Moneasa, iar duminică, la Sântana și Vinga.

FARMACII DE SERVICIU

Farmaciile Remedium, B-dul Revoluției, nr. 52-54, telefon 233195 cu program de luni până vineri de la orele 7,30-20,00 iar sâmbăta de la 8,00-14,00, „**Sinapis**", B-dul Revoluției, nr. 88, lângă Noul Stil, telefon 282369, Farmacia nr. 71 (Piața Avram Iancu), „**Noua Farmacie**", str. Andrei Șaguna, nr. 15, telefon 948 sunt de serviciu cu program non-stop.

URGENȚE STOMATOLOGICE...

... asigură Cabinetul din str. Crișan (în spate la Gionelli), program non-stop. Telefon: 253794.

● În zilele de sâmbătă și duminică, urgențe stomatologice asigură și cabinetul din B-dul Revoluției nr. 62, ap. 17, între orele 9,00-19,00. Telefon: 256665.

ADMINISTRAȚIA FINANCIARĂ

Administrația Financiară a municipiului Arad: Asistență contribuabili (impozitul pe venitul global) - telefon 280633, 280733, int. 198.

TELEFON DE URGENȚĂ LA POLIȚIE: 955

SERVICII CONTRA SERVICII

Prin contribuția materială a medicului stomatolog și cu sprijinul Consiliului Local, la cabinetul stomatologic din Zăbrani au început, de curând, lucrări de renovare. Primăria va dona cabinetului un scaun stomatologic, primit de la o societate de caritate din Elveția. În schimbul acestei donații, medicul va acorda consultanță și servicii medicale gratuite copiilor de la casele de tip familial și celor care învață la Școala Generală din Zăbrani.

SZEGÖ MARGARETA

CURSUL VALUTAR*

VALORI ÎNREGISTRATE IERI, 26 IULIE 2001

Denumirea valutei	BNR	BCR		BRD		Banca Transilvania		Banca Agricolă		Bursa neagră	
EURO	25983	C	V	C	V	C	V	C	V	C	V
Dolar S.U.A.	29571	29450	29630	29350	29650	29500	29950	29500	30200	29800	30000
Marca germană	13285	12918	13395	12950	13300	12650	13235	13000	13250	12800	13000

AU PLECAT DINTRE NOI!

✝ Cizmaș Gheorghe (1928); Bolovan Sabina (1914); Șiclovan Maria (1921); Mocanu Enache (1930).

CINEMATECA

Casa de Cultură a Municipiului Arad anunță publicul că vineri, ora 20,00 la Cinemateca „Mihai Popovici" va rula filmul „**Giuglieta degli spiriti**" în regia artistică a lui Federico Fellini.

CINEMATOGRAFE

Dacia: Pariu riscant (SUA) 11; 13; 15; 17; 19; 21

Mureșul: Taxi 2: Operațiunea Ninja (Franța) 10; 12; 14; 16,30; 19

Progresul: Blade (SUA) 16

Toamna la New York (SUA) 18

● Cinematograful „Arta" este închis pentru renovare până în data de 6 august a.c.

„ADEVĂRUL" VĂ ASCULTĂ

La telefonul dimineții, 280944, între orele 9,00 - 12,00

☎ **Lucru de mântuială.** D-na Meilă Elena, din Micălaca, bl. 301 sesizează. „De aproximativ o săptămână, muncitorii de la Apă Canal (sau, poate Arterm) au început să sape pe lângă o conductă, care probabil e spartă. Dar fac lucru de mântuială: sapă două - trei ore după care ... Nici un șef nu vine să îi controleze. Noi stăm cu gunoiul neridicat de o săptămână pentru că mașina nu poate intra din cauza gropilor, făcute de cei cu ... apele. Pe deasupra, ei mai și aruncă pământul peste căminul de apă rece, iar dacă le spui ceva, te mai și înjură".

☎ **Lipsă de timbre.** Dl. Trif din localitatea Vladimirescu este nemulțumit pentru că la Oficiul Poștal din localitate nu se găsesc timbre. „Dacă vreau să pun o scrisoare, sunt trimis la Arad. E posibil așa ceva?"

☎ **Capace de canalizare inexistente.** Dl. Jura Ioan, domiciliat pe Calea Radnei relatează următoarele. „Pe strada noastră, cineva fură capacele de canalizare. Hoții acționează în timpul nopții și dimineața ne trezim că au mai dispărut 2 sau 3. Locuitorii de pe stradă au pus acum cauciucuri, să vadă șoferii, să nu se întâmple cumva un accident. De asemenea, strada noastră e plină de gropi. Ne-am adresat și Primăriei, dar, de fiecare dată, ni s-a spus că nu sunt bani. Până când?"

Redactor de serviciu, S. AMBRUȘ

La telefonul după-amiezii, 280003, între orele 15,00-18,00

◆ **Aurel Dumitrescu, str. Cuza-Vodă:** „După mai multe sesizări în presă, făcute de locuitorii din zonă, s-a făcut curat în intersecția străzilor Dornei și Cuza-Vodă. Vedeți că se poate? Pe locul unde acum câteva zile erau numai gunoaie, e pusă o placă pentru interzicerea depozitării gunoiului. S-a făcut o treabă bună." Să sperăm că „minunea" va ține mai mult de trei zile...

◆ **Antal Balik, str. Poetului, întreabă până când se poate plăti taxa de salubrizare „despre care se tot vorbește".** Inițial, trebuie depusă la Direcția fiscală a Primăriei, o declarație în care să se specifice numărul de persoane. Pentru perioada aprilie-iunie, taxa trebuia plătită până în 15 iunie, fără penalizare. De la acea dată se percep majorări de întârziere. Taxa aferentă lunilor iulie-septembrie se poate achita, fără penalizare, până în 15 septembrie.

Redactor de serviciu, G. K.

La Vărădia de Mureș LA 22 DE DECESE - OPT NAȘTERI

La Vărădia de Mureș sporul demografic este mult sub zero. Anul trecut, în comună și în cele șase sate aparținătoare s-au înregistrat nu mai puțin de 37 de decese și doar șapte nașteri. Anul acesta, până în prezent, numărul nașterilor este de opt, iar al deceselor de 22. De la asistentul medical din comună aflăm că, deocamdată, în comună nu sunt luate în evidență viitoare mame. El consideră că principala cauză din care localnicii nu se prea înghesuie să facă copii sunt greutățile traiului de zi cu zi și în special faptul că se găsește foarte greu de lucru.

A. B

HOROSCOP

Vineri, 27 iulie

Berbec (21.03-20.04). Este o săptămână calmă, lipsită de evenimente, așa că puteți profita de acest lucru pentru a vă odihni și a planifica acțiunile pe care intenționați să le desfășurați pe viitor.

Taur (21.04-20.05). Se anunță o perioadă extrem de promițătoare. Nervozitatea care vă stăpânea săptămâna trecută, dispare.

Gemeni (21.05-20.06). Deși din punct de vedere financiar n-o duceți prea grozav, nu trebuie să vă necăjiți prea tare. Săptămâna viitoare situația se va schimba în bine și veți face rost de ceva bani.

Rac (21.06-22.07). Dacă vă faceți planuri de vacanță fiți foarte atent... costă (și încă mult!).

Leu (23.07-22.08). Ar fi mai bine să amânați pe altă dată schimbările pe care doriți să le faceți.

Fecioara (23.08-22. 09). Nu abordați nici o activitate cu idei preconcepute - orientați-vă la fața locului despre ce este vorba și adaptați-vă cât mai bine situației respective.

Balanța (23.09-22.10). Profitați de aceste zile și puneți-vă la curent cu ultimele noutăți legate de domeniul dvs. de activitate.

Scorpion (23.10.-21.11). Călătoriile - de afaceri sau de studiu - s-ar putea să se realizeze, dar numai cu sprijinul unor prieteni.

Săgetător (23.11-21.12). Persoanele singure au în această zi șanse apreciabile de a-și găsi partenerul potrivit.

Capricorn (22.12-19.01). O persoană foarte dragă dvs., dar care în ultimul timp v-a evitat, își manifestă intenția să restabilească relațiile cu dvs.

Vărsător (21.01-20.02). Vă revine calmul și zâmbetul pe buze și vă angrenați într-o multitudine de activități interesante, care vă răpesc cea mai mare parte a timpului.

Pești (19.02-20.03). Sunteți plin de viață și desfășurați activități susținute pe multiple planuri.

MOCHETA
Arad, Piața Gării
Telefon 235.221

MARI REDUCERI DE PREȚURI

MONTAJ LA STANDARDE EUROPENE

COMUNICAT

Asociația de vânătoare și pescuit sportiv „DIANA-TURNU" jud. Arad, aduce la cunoștință persoanelor interesate următoarele:

1. Cei care doresc să exercite pescuitul sportiv pe canalele din zona Pecica-Turnu, pe canalul Morilor și canalele adiacente acestuia vor achita la asociația noastră taxa anuală de 200.000 lei.

2. - Cu permisele eliberate de asociația noastră nu se poate pescui în apele curgătoare și bălțile contractate de alte asociații, tot așa cum cei care au pemise eliberate de alte asociații nu pot pescui pe canalele închiriate de noi decât achitând la asociația noastră taxa specificată mai sus.

3. - Plata se va face la sediul asociației din Calea Aurel Vlaicu, bloc Z27B, tel. 057/289308.

PREȚUL AURULUI

Banca Națională: Pentru gramul de aur de 24 K. prețul cu ridicata - **255.577 lei**, prețul de achiziție **230.019 lei**. Prețuri înregistrate ieri.

Piața neagră - Aur 14 K: cumpărare - 130.000 lei/g, vânzare - 135.000 lei/g. **Aur 18 K**: cumpărare - 160.000 lei/g, vânzare - 180.000 lei/g.

Echipa de serviciu
GABRIELA GROZA
-secretar de redacție.
Adela Homorâceanu, Ioan Leac, Dina Rujan, Ramona Vidulescu
– tehnoredactare computerizată.
Doina Jurcă, Madiana Mican, Călin Mnerie, Dacian Toduța
– corectură.

Din Germania

CONTAINERE SECOND-HAND PENTRU ARADUL NOU ȘI SÂNICOLAU

Salubritatea a achiziționat încă 44 de containere cu capacitate de 1,1 metri cubi, din Germania. Acestea vor fi distribuite, la începutul lunii august în cartierele Aradul Nou și Sânicolaul Mic. În funcție de „gusturi", locatarii blocurilor vor putea opta fie pentru aceste containere, fie pentru pubele. „Încercăm astfel să ne apropiem de sistemul de colectare practicat în străinătate și să adoptăm modelul de tehnologie europeană," spune Iosif Clodnițchi, directorul S.C. Salubritate S. A.

Odată finalizat acest proces de dotare a cartierelor Aradul Nou și Sânicolau, patru zone din Arad vor avea astfel de containere. Se intenționează ca, până la sfârșitul anului tot orașul să beneficieze de această nouă modalitate de colectare a gunoiului menajer.

A. BUGARIU

Spitalul Clinic Municipal vinde borcane pentru murături

De-a lungul anilor, pivnița Spitalului Clinic Municipal s-a umplut de borcane de diferite mărimi. Pentru a lichida stocul, dar și pentru că instituția sanitară mai sus amintită are nevoie de bani, s-a luat hotărârea de a le pune în vânzare. Astfel, orice persoană care dorește să cumpere borcane pentru murături, dulcețuri sau compoturi este așteptată la Serviciul de aprovizionare al Spitalului Clinic Municipal.

A. B.

Astăzi

ELENA LĂSLEAN, DE LA ANTENA 1 LA TVR 1

■ Astăzi, **Elena Lăslean**, proprietara Casei de modă „Ellis" din Arad, poate fi urmărită la două emisiuni televizate. Dimineața este invitata postului Antena 1, la „Neața", unde va prezenta colecția estivală „Ellis". După-masa va „urca" în Personalul de Costinești, alături de Marina Almășan, la noua emisiune a TVR 1 . De curând, Elena Lăslean este unul dintre designerii care se ocupă de ținuta vestimentară a Marinei. Alesandra Stoicescu și Dana Ivanov îmbracă, de asemenea, ținute ale Casei „Ellis".

■ Chiar dacă se află la București, gândul Elenei Lăslean se îndreaptă spre reprezentantele sexului frumos din Arad. În speță, spre buzunarele acestora. „În ideea ca ținutele colecției de vară să ajungă la cât mai multe cliente, Casa „Ellis" practică reduceri de 20-50%."

T. M.

AMENZI PENTRU MUNCĂ LA NEGRU

Urmare a controalelor efectuate de către inspectorii de muncă în perioada 23.07.2000 - 27.07.2001, au fost identificați cinci angajatori (S.C. FULGER T.N.W. S.R.L. Sântana, S.C. NIKAO PROD S.R.L. Arad, S.C. MADOX CONSTRUCT S.R.L. Arad, SC ADA-PINAR EXIM SRL Bătuța, AF „LA GURA RAIULUI" Julița), care au primit la muncă 13 persoane pentru care nu au fost întocmite contracte individuale de muncă.

Valoarea totală a amenzilor aplicate este de 50.000.000 lei. Amintim că angajatorii sunt obligați să întocmească și să înregistreze contractele individuale de muncă conform legislației în vigoare; să întocmească state de plată și să achite obligațiile către bugetul asigurărilor sociale de stat cu majorările aferente.

Ș.T.

Sătulă de viață

S-A SINUCIS TĂINDU-ȘI VENELE

În dimineața zilei de 25 iulie a.c., a fost găsită decedată la domiciliul său din Pecica, nr. 703, Bibarț Maria (42 ani). Aceasta avea venele de la mâini tăiate, iar în locuință s-au găsit trei cutii goale de barbiturice și un bilet prin care își motiva sinuciderea. Aceasta spunea că s-a săturat de viața pe care o ducea până în prezent. În urma verificărilor efectuate s-a stabilit că aceasta a mai încercat să se sinucidă în luna mai 2001, fiind internată la Spitalul de Psihiatrie Arad.

SĂRBĂTOAREA BERII KAISER

Weekend fierbinte pentru arădeni

Peste o săptămână, Strandul Neptun va găzdui cea de a treia ediție a deja tradiționalei Sărbători a berii Kaiser. Organizatorii promit un spectacol de zile mari, pe afișele care au împăienjenit orașul fiind anunțată prezența unor trupe românești „de marcă", între care amintim: L.A., Blondy, Aurel Tămaș, B.U.G. MAFIA, Cargo, Bad Boys Blue și mulți alții. Este de așteptat ca acest eveniment să fie un succes, nu numai pentru că invitații sunt...unul și unul, ci și pentru că la această sărbătoare, vor fi realizări tehnice de excepție (focuri de artificii, proiecții laser etc.). Având ca model festivalurile care au loc peste hotare, Sărbătoarea berii Kaiser vrea, așa cum afirma unul dintre organizatori, „să fie mult deasupra altor evenimente de acest gen care sunt organizate în alte părți ale României." Toate lucrurile de amănunt, referitoare la siguranța celor care vor participa la concertele ce se vor întinde pe durata a trei zile și vânzarea de bilete și abonamente, au fost rezolvate. Pe durata celor trei zile, paza va fi asigurată de efective ale Jandarmeriei, Poliției și S.C. „Agenția Detectiv" S.A., iar în ceea ce privește biletele (45.000 lei) și abonamentele (75.000 lei), acestea se pot procura de la casieriile Strandului Neptun și de la toate oficiile poștale din municipiu și județ. Organizatorii recomandă publicului să-și achiziționeze din timp abonamente pentru a se evita aglomerările de persoane, pe podurile de pontoane, care au fost întâlnite în anii precedenți la astfel de evenimente și care au dat destulă bătaie de cap organizatorilor. Cu toate că se pot ivi unele impedimente, în special referitoare la starea vremii, organizatorii speră ca totul să se desfășoare conform planului, iar dacă lucrurile merg pe un făgaș normal, se așteaptă ca la acest eveniment să participe, în toate cele trei zile, aproximativ 40.000 de persoane.

R. MUNTEAN

APĂ CURENTĂ, ÎN ȘOIMOȘ

S.C. URBISERV LIPOVA a câștigat licitația organizată de către Primăria Lipova cu privire la extinderea rețelei de apă curentă în cartierul Șoimoș.

Lucrările vor începe în aceste zile. Până în septembrie, edilii orașului Lipova speră ca întreaga rețea, pe o lungime de 2,4 kilometri, să poată fi dată în folosință.

Costurile se ridică la 500 de milioane de lei - bani proveniți din bugetul C.L. Lipova.

N.O.

Schimb avantajos cu MC Monte Carlo

Eugenia Mariş şi Adrian Diaconu încheie careul de câştigători ai Marelui Premiu Monte Carlo

Cu Monte Carlo totul se leagă frumos

Pentru Eugenia Mariş, perseverenţa este a doua ei natură. „Am mai participat la multe promoţii Monte Carlo, fiindcă fumez de mulţi ani această marcă. Am câştigat trei scrumiere... trei brichete Zippo..." Poate tocmai de aceea pare şi atât de calmă, impresie întărită şi de grija atentă cu care o înconjoară soţul ei.

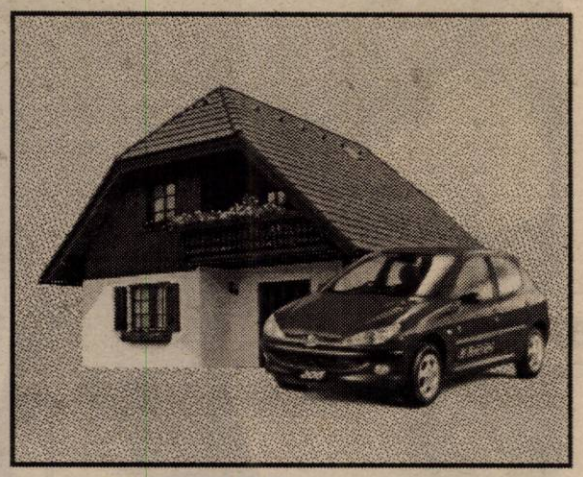

Infoline Monte Carlo: 01 / 204.33.33 (convorbirea este taxată la tarif normal)

În ziua când a aflat că a câştigat Marele Premiu Monte Carlo a avut o stare de agitaţie continuă. Toată dimineaţa n-a stat o clipă locului la serviciu. „Colegele mele se mirau şi mă întrebau ce se întâmplă şi nu ştiam ce să le spun!..." Redevine brusc emoţionată, ca în momentul primirii anunţului, şi îşi aprinde o ţigară.

„După ce le-am spus, tot încercau să mă tachineze – „sigur au greşit persoana...", „mai bine ai uita de premiu şi te-ai concentra aici la muncă..." – dar visele ei fericite se construiau frumos în realitatea familiei: o casă de vacanţă la Moeciu şi o maşină.

„Cred că trebuie să te implici, să fii activă... ca să speri la ceva frumos, nu?..." În viaţa Eugeniei Mariş, angajată la secţia de legătorie a unei tipografii din Timişoara, toate se leagă altfel de când a câştigat Marele Premiu Monte Carlo. Se leagă foarte frumos.

Cel mai frumos cadou pentru ziua de naştere

Celălalt câştigător, Adrian-Ion Diaconu, mărturiseşte: „Eu am mai participat la câteva promoţii Monte Carlo şi acum mă gândeam că trebuie să câştig. Îi spuneam şi soţiei dar ea nu mă lua în serios. În ziua anunţului, lucram acasă la nişte traduceri pe care trebuia să le predau urgent. Am digerat repede bucuria şi m-am întors la dicţionare pentru că în douăzeci de minute era termenul limită. Abia când am savurat succesul cu soţia şi câţiva prieteni apropiaţi am realizat ce proces fabulos am câştigat."

Adrian râde cu subînţeles când pronunţă cuvântul proces. Are 27 de ani şi e avocat definitiv în Craiova. „Şi cu traducerile?" „Când fac traduceri din engleză şi franceză îmbin utilul financiar cu plăcutul ocupării timpului liber." Când spune de timp liber, oftează uşor amuzat. „Tocmai intrasem de ieri în concediu şi uite ce de drumuri am de făcut..." Adrian redevine serios şi mărturiseşte uşor emoţionat motivul: „Peste două zile e ziua mea. Casă de vacanţă şi maşină... Vă daţi seama ce cadou mi-a făcut Monte Carlo?..."

Dir. Cons. CEE nr. 89/622: „Tutunul dăunează grav sănătăţii"

De luna viitoare vom plăti

TARIFE MULT PREA MAJORATE LA APĂ CALDĂ ȘI CĂLDURĂ

Guvernul a stabilit, în ședința de ieri, prețul național de referință pentru energia termică, la 550.000 de lei/Gcal, de la 350.000 de lei/Gçal și a modificat cuantumul ajutorului bănesc care se acordă categoriilor defavorizate ale populației cu locuințele racordate la sistemele centralizate de furnizare a căldurii.

Noul preț la energia termică s-ar putea aplica de la 1 august, dacă hotărîrea de Guvern va fi publicată în Monitorul Oficial pînă la finele lunii iulie, spune Ion Giurescu, secretar de stat în Ministerul Muncii și solidarității Sociale. În perioada 1 noiembrie - 31 decembrie, familiile al căror venit lunar mediu se situează pînă la 900.000 de lei pe membru de familie primesc o sumă de 800.000 de lei, dar nu mai mare decît cheltuielile cu încălzirea și apa caldă menajeră, confirmate de asociația de proprietari sau de chiriași ori în factură individuală.

Pentru familiile al căror venit mediu net lunar este cuprins între 900.001 și 1.100.000 de lei se acordă, în aceleași condiții, 480.000 de lei, iar pentru familiile cu venituri cuprinse între 1.100.001 și 1.400.000 de lei/membru de familie se acordă un ajutor de 240.000 de lei.

Ajutorul poate fi majorat în cazul în care administrația locală stabilește tarife mai mari decît prețul național de referință.

***

Autoritatea Națională pentru Reglementare în domeniul Gazelor Naturale a prezentat, în ședința de ieri a Guvernului, o notă privind stabilirea prețului național de referință la gaze naturale, la nivelul de 2.417.000 lei la mia de metri cubi, a anunțat, la Palatul Victoria, vicepreședintele Autorității, Mihail Ciocodeică. Ion Giurescu, secretar de stat în Ministerul Muncii și Solidarității Sociale (MMSS), a afirmat că Executivul va aproba, la începutul lunii septembrie, un act normativ prin care va fi stabilit și nivelul ajutoarelor ce vor fi acordate în această iarnă familiilor cu venituri reduse care folosesc gazele naturale ca sursă de încălzire.

Astfel, pentru familiile al căror venit net mediu lunar pe membru de familie se situează pînă la 900.000 lei, ajutorul acordat urmează a se ridica la nivelul de 400.000 lei. Pentru familiile al căror venit net mediu lunar pe membru de familie se situează între 900.001 lei și 1.100.000 lei, se acordă o sumă de 240.000 lei. Familiile al căror venit net mediu lunar pe membru de familie se situează între 1.100.001 lei și 1.400.000 lei vor beneficia de un ajutor de 120.000 lei.

Potrivit secretarului de stat în MMSS, numărul familiilor care vor beneficia de ajutoare la plata energiei termice și a gazelor naturale este de 2,5 milioane.

Pe DN 79, Arad- Oradea

TREI PERSOANE AU DECEDAT ÎN URMA UNUI ACCIDENT DE CIRCULAȚIE

Ieri dimineață, în jurul orei 8,00, Serviciul de descarcerare al pompierilor civili a fost solicitat să intervină pe DN 79 pentru scoaterea unor persoane decedate dintr-o mașină. Ce s-a întâmplat ?...

Accident grav...

Pe DN 79 Arad- Oradea, la intersecția cu șoseaua de centură a municipiului Arad a avut loc un grav accident de circulație.

Un autoturism Renault Laguna, cu numărul de înmatriculare 349 CXT 92, condus de Anescu Tudor de naționalitate română cu cetățenie franceză, în care se aflau trei persoane, s-a tamponat cu o Dacie Break cu numărul de înmatriculare TM 05 EWI, condusă de Malinger Tiberiu Ioan din Arad, in acest autoturism aflându-se patru persoane.

A ieșit prin parbriz...

Accidentul s-a soldat cu decesul a trei persoane aflate in autoturismul Dacia Break: Malinger Tiberiu (61 ani)- șoferul, un bărbat cu identitate necunoscută și Călaj Carmen Florica (20 ani), care în urma impactului a ieșit prin parbrizul mașinii. Șoferul autoturismului Renault Laguna, Anescu Tudor și pasagerii Anescu Monica (45 ani) și Anescu Ștefan (14 ani) au fost transportați de urgență la Spitalul Județean de către Serviciul de ambulanța chirurgie, în stare gravă. La fel și pasagerul Daciei Break, Cosonac Martin (39 ani). Ulterior, unul din pasagerii Renault-ului a fost transportat la București.

De la poliție am aflat că vinovat de acest accident se face șoferul Renaultului Laguna, Anescu Tudor, care nu a respectat semnificația semnului de circulație stop. Cetățeanului fancez i se va întocmi dosar penal pentru uciderea din culpă. În cazul în care va fi găsit vinovat, el riscă o pedeapsă cu închisoarea de la doi la șase ani.

NADIA BODRAN

LA ÎNCHIDEREA EDIȚIEI

Tudor Emilian Anescu, șoferul autoturismului Renault Laguna, soția sa Monica Eva și fiul lor Ștefan vor fi transportați cu un avion în Franța.

Oaspete de seamă și de suflet la Universitatea „Aurel Vlaicu"

Universitatea „Aurel Vlaicu" din Arad s-a bucurat ieri de prezența unui emerit profesor, o personalitate a lingvisticii române, născută în acest spațiu geografic, profesorul **Dorin Uritescu.** Profesor univ. dr. la **Universitatea York** din Canada este autorul unui număr mare de lucrări de specialitate, al unui **„Atlas lingvistic românesc"**,ce însumează munca a 20 de ani de cercetări, lucrare apreciată și premiată de Academia Română. Oaspetele a fost distins cu titlul de **Profesor Onorific** al Universității arădene, diplomă înmânată de către rectorul Lizica Mihuț. De asemenea s-au creat premisele unei viitoare colaborări pentru un nou proiect de cercetare lingvistică. Despre personalitatea profesorului Dorin Uritescu au vorbit rectorul Lizica Mihuț și cancelarul universității, conf.univ. Liviu Bocăi.

Discursul oaspetelui a fost o confesiune plină de sensibilitate în care a punctat câteva repere de suflet ale devenirii sale, toate găsindu-și sorgintea în spațiul românesc. Prin acordarea acestui titlu universitatea arădeană s-a îmbogățit cu un mare profesor și un fidel prieten.

M. ARDELEAN

UNIUNEA EUROPEANĂ - VISUL DE AUR AL BISERICII ROMANO-CATOLICE

(Urmare din pagina 1)

La vizitele papale totul decurge ca la vizitele unui **șef suprem de stat**, unde acesta trebuie să fie primit cu toate onorurile.

Indiferent de forma de guvernare din diferitele țări care au făcut parte din Împărăția Romană sau care fac parte acum, formele de stat și de guvernare au venit și au trecut, dar, biserica imperială, biserica catolică a supraviețuit și a rămas de fier. Pentru a se impune opiniei mondiale, Vaticanul va atrage și va cuprinde toate celelalte religii instaurându-și dominația ocrotitoare. Astăzi nu se mai aruncă blesteme și nici nu mai este excomunicare, astăzi tuturor li se întind brațele. În brațele bisericii catolice și a papei s-a aruncat Biserica Ortodoxă, Protestantă și mai nou și biserica neo-protestantă. Încep să se întoarcă acasă „fiii risipitori", și Sfântul Părinte le dă binecuvântarea.

Papa primește în audiență pe evreu și pe palestinian; la el vin responsabilii politici și religioși din toate țările, indiferent de aspectul ideologic sau politic. Toți și-au dat seama că fără o vizită făcută papei nu-și găsesc respectul necesar nici măcar în propria lor țară.

După al doilea război mondial, Vaticanul s-a luptat consecvent pentru o Europă nouă și unită. Papa Paul al VI-lea a subliniat în mod deosebit gândul unirii Europei, el sublinia că numai credința catolică este cea care poate „realiza", Europa unită. În viziunea bisericii catolice, necesitatea unirii Europei va deveni din zi în zi mai stringentă.

Vaticanul a fost puterea inițiatoare în elaborarea tratatelor, care au condus la noțiunea „construirea Casei Europene". Politicienii și clericii catolici au introdus în vocabularul lor aceste noțiuni începând cu 1957. Așadar, s-a ajuns acum, că toate vocile autoritare se exprimă cu hotărâre, pentru unitatea Europei întregi.

Actualul papă face apel pentru o „Europă fără granițe". Papa a chemat la construirea unei „Europa fără granițe" care să nu-și tăgăduiască rădăcinile creștine.

Vaticanul prin organizațiile lui, joacă cel mai important rol în unirea Europei pe plan politic și religios.

Interesul puternic al papei pentru o Europă unită pe baza religioasă-catolică se materializează și în proclamarea de sfinți protectori ai Europei, cum ar fi: Benedict din Norcia, Chiril și Metodiu.

Să fie oare împlinire profetică „Uniunea Europeană", și sunetul de goarnă a îngerului?

TIMOTEI DANIEL

LOTO 5/40 26 iulie 2001

Varianta câștigătoare

21, 1, 4, 13, 37, 30

Fond de câștiguri 461.727.781 lei

Joker 26 iulie 2001

Varianta câștigătoare

5 din 45		1 din 20
13, 26, 17, 7, 41	+	7

Un obsedat sexual

A VIOLAT O FATĂ DE 19 ANI LA UN CLUB INTERNET

Un angajat al Clubului 99 de Internet, situat pe str. Mioriței, bl. 185, pe nume **Șopț Viorel Nicolae** (27 ani), din Arad, a violat o angajată a aceluiași club.

Ieri dimineață, în jurul orelor 6,00, la clubul de Internet - așa după cum ne declara fata - și al cărei nume nu îl dăm din motive lesne de înțeles, a sosit **Șopț Viorel Nicolae**. Cu sângele clocotind de pofte, Șopț a luat de pe pult cheile clubului și a încuiat ușa pe dinăuntru. Victima, de 19 ani, nu s-a speriat deoarece îl știa pe Șopț, fiind amândoi angajați la aceeași firmă. Șopț însă, după ce a băut un suc, s-a năpustit cu sălbăticie asupra fetei (care lucra aici pe perioada vacanței pentru a-și face rost de ceva bani). La început a înjurat-o, deoarece fata a refuzat să se culce cu obsedatul sexual, după care a început să o lovească cu mâinile și picioarele. Victima a scăpat din mâinile agresorului doar după ce a fost violată. Dar și cu câteva coaste rupte și serioase contuzii.

Ieri dimineață, imediat după incident, Șopț Viorel a dispărut de la domiciliu. O echipă operativă îl caută, fiind dat deja în urmărire generală. Agresorul va fi reținut pentru viol, riscând o pedeapsă de până la 15 ani închisoare.

APR ARAD INVITĂ PARTIDELE LOCALE LA DIALOG

● *Formațiunile politice arădene au datoria de a pune interesele cetățenilor deasupra intereselor personale, de grup*

- Interviu cu dl. ing. GAVRIL POPESCU, președintele ApR Arad -

– D-le președinte, ApR Arad invită toate formațiunile politice locale la dialog. Pentru informarea cititorilor, v-am ruga să nuanțați puțin această inițiativă...

– Inițiativa noastră pornește de la următoarea constatare: partidele arădene sunt preocupate în interiorul lor de o absurdă luptă pentru putere, de fuziuni și de absorbție în timp ce interesele cetățenilor și ale județului sunt lăsate într-un plan secund. Mai concret Prefectura, instituțiile descentralizate etc. sunt conduse de către partidul de guvernământ, în timp ce legislativul (CJA, CLM) se comportă tot mai mult doar în satisfacerea unor interese de grup.

– Nu mai funcționează acea majoritate stabilită în momentul constituirii CJA și CLM?

– Nu! Se cunoaște că formarea celor două majorități s-a făcut forțat, împotriva voinței electoratului arădean. Acum, se constată că ceea ce s-a promis în campania electorală locală este lăsat de-o parte, iar majoritățile se constituie pe interese personale, de grup. Bineînțeles, această manifestare contravine intereselor cetățenilor și ale județului Arad.

– Ce propuneți, concret, pentru depășirea acestui impas?

– Plecând de la această realitate, Biroul Executiv ApR Arad propune partidelor politice arădene un dialog deschis, prin care să identificăm problemele stringente ale municipiului și județului nostru și, prin încheierea unor protocoale, să stabilim prioritățile momentului: salubrizarea, drumurile, canalizarea, locuințele, alimentarea cu apă, gaz etc., de fapt problemele curente ale cetățeanului. Se invocă în permanență lipsa banilor, dar chiar și puținii bani existenți în bugetele locale nu sunt folosiți judicios, în interesul cetățeanului.

– Credeți că o să reușiți în demersul d-voastră?

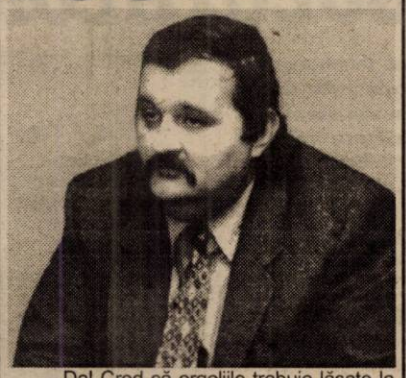

– Da! Cred că orgoliile trebuie lăsate la o parte și, indiferent de unde provine această inițiativă, dacă aceste întâlniri vor avea loc, meritul va fi al tuturor, iar beneficiul va fi cu siguranță al cetățeanului. Momentul este oportun, inițiativa noastră nu este una electorală și am convingerea că partidele arădene vor așeza interesele cetățenilor înaintea intereselor personale, de grup.

DORU SINACI
Foto: **ȘT. MATYAȘ**

Consilieri locali la dispoziția cetățenilor

Așa cum au promis acum câteva săptămâni, consilierii locali municipali ai PNL Arad au stabilit un program de audiențe și consultații cu cetățenii. Doru Sever Puia, Tiberiu Dekany și Paul Valentin Neamț sunt prezenți la sediul partidului în fiecare luni între orele 17-19. Scopul acestor audiențe este acela de a stabili un mod direct de comunicare între consilieri și cetățeni, de a-i informa cât mai bine pe aceștia din urmă cu privire la activitatea CLM și nu în ultimul rând de a încerca rezolvarea unor probleme particulare care țin de resortul consilierilor. Sever Puia ne-a spus că până acum cele mai deosebite cazuri sunt cele ale oamenilor care, din diverse motive, au rămas fără locuință și se află în situații disperate.

F. G.

NICU COJOCARU NU DEMISIONEAZĂ DIN PARTID

Pentru a infirma unele zvonuri în legătură cu presupusa demisie din PRM, deputatul Nicu Cojocaru a ținut să facă următoarea precizare: **„Nu am intrat în partid pentru a da bir cu fugiții. Nu pot fi de acord cu modul în care s-a desfășurat conferința județeană de alegeri, cât și cu alte practici din partid, dar asta nu înseamnă că trebuie să-mi dau demisia din partid. Mai mult, voi continua să lupt pentru întronarea unei adevărate discipline în partid, cu respectarea statutului, dar, mai ales, voi căuta atragerea și promovarea unor elemente de valoare în partid. PRM Arad trebuie să devină un partid exemplar, cu oameni competenți, cu oameni credibili. Alături de mine sunt destui membri de partid care sunt de acord să lupte pentru aceste deziderate: A. Mureșan, V. Popina, C. Stoenoiu, M. Mureșan, Gh. Feieș, Liviu Ilișiu, Ilie Butaru și mulți alții."**

I. I.

„NU MĂ INTERESEAZĂ PROBLEMELE DE LA VINALCOOL"

„De câteva zile, un număr mare de locuitori ai județului, acționari la SC VINALCOOL SA, m-au contactat personal sau telefonic cerându-mi să-i ajut să-și recupereze, într-un fel sau altul, anumite sume de bani ce li se cuvin de la societatea sus amintită.

Rog pe toți cei interesați să se adreseze d-lui NICOARĂ CREȚ, managerul general al societății, deoarece subsemnatul nu sunt acționar la SC VINALCOOL SA și nici nu sunt interesat de clarificarea problemelor de proprietate din această afacere" - declară deputatul Nicu Cojocaru.

Ca expresie a unanimității

CONSILIUL JUDEȚEAN AL PRM A ALES TOT CE-A PROPUS DEPUTATUL CREȚ NICOARĂ

Ședința extraordinară a Consiliului Județean al PRM, desfășurată ieri, la sediul partidului, și prezidată de către deputatul Mircea Purceld, delegat din partea Comitetului Director al PRM, a avut la ordinea de zi alegerea Biroului Executiv Județean, aprobarea programului de măsuri, alegerea delegaților la congres și „diverse".

Desigur, cel mai important punct a fost alegerea Biroului Executiv Județean, punct rămas în suspensie la Conferința Județeană, din cauză că din totalul de 64 de membri aleși ai Consiliului Județean PRM au fost prezenți doar 25. În aceste condiții, conform declarațiilor deputatului Mircea Purceld, numărul celor prezenți la a doua ședință nu mai conta, aceasta fiind statutară indiferent câți membri ai Consiliului Județean PRM ar fi fost prezenți. Au fost prezenți 41, procentajul fiind suficient chiar și în cazul primei ședințe. Sub deviza **„să eradicăm odată această stare conflictuală contraproductivă!"**, deputatul Mircea Purceld i-a dat cuvântul deputatului Creț Nicoară, **„primul îndreptățit să facă propuneri pentru Biroul Executiv Județean"**, specificând că oricine poate să facă și alte propuneri. Nu a fost cazul. Florian Moș, propus de către Creț Nicoară pentru funcția de prim-vicepreședinte a întrunit unanimitatea, neavând nici un contracandidat. Singurul care a stricat bunătate de unanimitate a fost Jurcă Marin, de la Craiva, care l-a propus pentru una dintre funcțiile de vicepreședinte pe un alt candidat decât cel propus de către Creț Nicoară. Din acest motiv, Răuț Pavel, propus de către Creț Nicoară, a fost singurul vicepreședinte ales fără unanimitate, având 26 de voturi „pentru", 7 abțineri și 7 voturi împotrivă. (În momentul votării, cel de al 41-lea nu era în sală). Oricum, și contracandidatul lui Răuț, adică Ioan Vesa, primar al comunei Cermei, a avut câștig de cauză, întrucât a fost ales secretar. Pe scurt, Biroul Executiv Județean al PRM este alcătuit din 13 membri: președintele Creț Nicoară, prim-vicepreședintele Florian Moș, trei vicepreședinți, șase secretari, un trezorier și un membru. Toți au fost aleși, cu excepția d-lui Răuț, în unanimitate. (Referitor la aceasta, deputatul Creț Nicoară ne-a declarat că **„unanimitatea în sânul unui partid este benefică doar în momentele de răscruce, pe termen lung fiind extrem de periculoasă"**) * Cei zece delegați la Congres au fost aleși ad-hoc, deputatul Creț Nicoară propunându-le celor din sală să se autonominalizeze, în funcție de posibilitățile financiare și obligațiile profesionale. Autopropunerea ca delegat a fost o premieră în politica arădeană. Întrebat cine alege delegații la congres, conform Statutului, deputatul Mircea Purceld a declarat: **„Conferința Județeană! Întrucât la Conferința Județeană s-a omis de pe ordinea de zi alegerea delegaților la congres, am primit aprobarea din partea Comitetului Director să propun alegerea acestora la prima ședință a Consiliului Județean al PRM Arad. Ceea ce am și făcut. Au fost aleși zece delegați în mod absolut democratic, în urma unor autopropuneri."**

● Capitolul „diverse"

La capitolul diverse, Consiliul Județean a aprobat o hotărâre conform căreia orice ieșire în presă în dauna partidului va atrage după sine sancționarea vinovatului, mergându-se până la excludere. Orice relație cu presa va fi asigurată de către biroul de presă și de către purtătorul de cuvânt, Florian Moș, ales la propunerea lui Creț Nicoară. Întrebat dacă o contestație a alegerilor la Conferința Județeană poate fi taxată drept intervenție în presă în dauna partidului, Creț Nicoară a răspuns sec: **„Orice contestație trebuie făcută pe cale ierarhică."**

SIMION TODOCA

MODELUL CREȚ

☛ (Urmare din pagina 1)

Ce ne facem însă cu partidul? În județul Arad, PRM nu avea cine știe ce valori în partid. Ca să nu mai zic că nu a avut deloc. Și ce a mai mișcat prin partid ca valoare, a fost înlăturat de președintele ales. Ce-i drept, aceștia au mișcat și împotriva lui Nicoară și, cum problema era lupta pentru putere, acesta a luptat și a câștigat. Dacă însă ne apucăm să puricăm partidul, la toate nivelele lui, de la cătun până la municipiul Arad, vom constata că valorile și competențele sunt sublime, dar lipsesc (aproape) cu desăvârșire. Și atunci cu cine apare Creț Nicoară în fața electoratului? Care sunt produsele politice pe care PRM-ul le scoate pe piață? Pentru că alegerile 2000 mă îndoiesc că se vor mai repeta cândva. Și iarăși mă îndoiesc că demagogia vadimistă va mai avea succes la acele cote înalte în România. Pentru că, dacă suntem obiectivi, va trebui să recunoaștem că succesul PRM în '96 și-a tras seva din prestația extraordinară a lui C.V. Tudor. Dar, cum spuneam, acele vremuri au trecut. PRM, dincolo de o doctrină mai contemporană și mai la obiect, va trebui să-și caute oameni pentru a lupta pe piața politică românească.

Revenind la Arad, Creț Nicoară a câștigat, dar partidul a rămas cam cu aceiași oameni.

Mă îndoiesc că deputatul Creț Nicoară va încerca să atragă oameni de valoare în PRM. N-are el nevoie de adversari. Lui, ca și majorității liderilor de partid (dar nu numai de partid), îi trebuie prin preajmă oameni care să-l asculte și să-l aplaude. Ce-i trebuie lui deștepți în partid care să-i facă probleme? Căci deștepții mai gândesc și mai ales văd că partidul e subțire și are nevoie de forță. Căci Vadim nu va putea suplini la nesfârșit incompetența și neputința restului partidului.

Zicea cineva că Creț Nicoară poate fi model pentru felul cum a pus mâna pe putere în partid. De acord. Și mai departe ce facem cu modelul? Prin ce se mai justifică modelul?

Un lucru oarecum similar se petrece în PSD Arad. Partidul nu dispune de valori pe măsura importanței sale. A. Crăciun nu a adunat acele valori din aceleași motive pe care le-am menționat mai sus când am vorbit despre Creț Nicoară. De aceea, pedeserizarea județului, după câștigarea alegerilor în 2000 s-a făcut cu greutate și ea nici nu s-a încheiat fiindcă nu prea există oameni de valoare. Gruparea Pele-Zăvoianu a încercat să pună mâna pe putere fără să încerce însă construirea partidului pe baze valorice și de competență. De aceea, credibilitatea lor s-a redus la vârfurile din partid (Biroul Județean e cel mai elocvent exemplu) care așteptau să primească un os de ros de la liderii amintiți. Mai mult, neavând în minte o construcție a partidului cu oameni de valoare - nu iau în considerație racolările de la alte partide, racolări care s-au întâmplat din oportunismul acelor persoane - nu au avut nici argumente cu care să meargă la București. Ca să nu mai vorbim și de alte multe greșeli făcute pe parcurs. A. Năstase a făcut o primenire la guvern și chiar și la partid. Atât cât a putut. A făcut aceeași recomandare de primenire și pentru structurile din teritoriu. Cine l-a auzit? Nimeni. Vechii luptători pedeserișți nu concep să lase locul altora în ruptul capului, chiar dacă s-ar găsi „clienți" mai buni decât ei. Într-un fel, este omenește și explicabil. După ce au pedeserizat ani de zile n-o să vină alții să ia caimacul, iar ei să rămână mofluji. Urmarea este că PSD Arad nu are oameni la înălțimea comenzii de guvernare, iar luptele interne au făcut ferfeniță imaginea partidului. Ioan Cuzman, zice că el va reface unitatea partidului și că va aduce oameni de valoare în partid, fără însă a-i înlătura pe cei de valoare existenți. În ceea ce mă privește mă îndoiesc că îi va fi prea ușor. Probabil, pentru a pune mâna pe putere va trebui să urmeze modelul Creț Nicoară: să bată județul cu cizme de cauciuc și să-și asigure spatele la București. Sau chiar modelul A. Crăciun care nu se sfiește să are județul și să-și aranjeze ploile în organizațiile comunale. Lupta nu se câștigă din birou făcând teorii ale chibritului cu mai multă sau mai puțină inspirație.

Dincolo de orice speculație, PSD Arad va trebui să devină un alt partid. Pentru aceasta partidul are nevoie de echilibru, unitate și valoare. Rămâne de văzut cine este cel care poate aduce aceste deziderate în rândurile partidului. Deocamdată însă partidul este ferfeniță și mă îndoiesc că din cioburile de ură care au rămas după spargerea unității partidului se va mai putea încropi din nou partidul cu aceiași oameni. Nu-i mai văd stând la aceeași masă, de oricâtă ipocrizie și cabotinism ar fi aceștia capabili. Căci de franchețe și fair-play nu pot fi suspectați în nici un caz.

Cel care va încerca să pună mâna pe putere în PSD va trebui să urmeze modelul Nicoară. Până la un punct. După care va trebui să uite de model și să construiască un partid social-democrat real și nu clientelar, cu oameni competenți, cu valori și nu cu oportuniști. Spuneam să urmeze modelul Nicoară doar în privința acaparării puterii. Pentru că în rest modelul nu mai funcționează. Fiindcă Nicoară Creț însuși va trebui să mai învețe multe în ale politicii, începând cu cultura generală politică și nu în ultimul rând demonstrând ceva în calitatea sa de parlamentar.

Unele zone ale Aradului

ÎNTRE CALVARUL INUNDAȚIILOR ȘI „SECETA" SOLUȚIILOR

De mai mulți ani, la fiecare ploaie mai puternică, unele străzi din municipiu sunt complet inundate. Apa rămâne pe șosea, în curțile și grădinile oamenilor, pătrunde chiar și în casele acestora provocând pagube materiale importante. Zonele afectate sunt acelea unde sistemele de drenare nu prea funcționează. Locuitorii anumitor străzi din cartierele Bujac și Grădiște și a unei părți din Calea Timișoarei sunt îngroziți când se anunță ploi abundente, dar mai ales după ce acestea se opresc.

Mai multe cauze au dus la situația actuală din zonele amintite: lipsa canalizării, faptul că anumite case sunt situate mai jos față de structura stradală și că pânza freatică e foarte ridicată.

FĂRĂ RIGOLE, DAR CU CONDUCTE BLOCATE

„Principala cauză este însă că oamenii au stricat rigolele de circulare a apei. În Bujac, chiar și în lipsa canalizării, dacă rigolele s-ar fi păstrat, cele trei pompe ar fi avut capacitatea să preia apele pluviale", spune viceprimarul Emanoil Voicu.

În Bujac, nu toate străzile au canalizare menajeră, prioritatea Primăriei fiind acolo canalizarea pluvială. Din nefericire, unii locuitori își varsă resturi de consum menajer în canalul pluvial, blocând astfel scurgerea apei. Pe o astfel de conductă reprezentanții Primăriei au găsit... dejecții menajere.

ÎN SUBORDINEA JUDEȚULUI, NU A MUNICIPIULUI

Pentru că în canalele pluviale se depune, în timp, iarbă, noroi sau nisip, ele trebuie curățate. Curățarea lor se face atunci când se constată că sunt înfundate. Lucru ținut sub control destul de greu, deoarece Regia de Apă-Canal aparține de Consiliul Județean, nu de CLM cu toate că cea mai mare activitate o desfășoară pe raza municipiului. „Noi avem o colaborare bazată pe înțelegere cu ei. Cred că dacă o parte din această regie ar trece în subordinea municipiului, am administra mai ușor întreg sistemul de alimentare cu apă, de canalizare din oraș", crede viceprimarul Voicu.

Dacă toți locuitorii ar avea rigolele îngrijite, inundațiile nu s-ar mai produce

VINĂ RECUNOSCUTĂ

Poate surprinzător, dar unii cetățeni ai Bujacului recunosc că au și ei o parte de vină pentru faptul că gospodăriile le sunt inundate. „Ne-ar place, sigur, ca toate străzile să fie canalizate, dar dacă Primăria nu are posibilități... Poate pe viitor. Oricum, acum săpăm în fața casei să facem rigole care să permită trecerea apei. Am înțeles că asta e soluția", spune Petru Giurgiu, de pe strada Lăcrimioarelor.

Zonele din Arad care înainte erau foarte afectate - cum ar fi străzile Plopilor, Trenului - au scăpat de efectele inundațiilor. „Aici oamenii au înțeles că fără ajutorul lor nu putem preveni inundațiile", adaugă Voicu.

Din păcate, oamenii au trebuit să aibă parte de inundații ca să-și dea seama că nu trebuie să-și astupe rigolele, că trebuie să-și pună, măcar în fața caselor, tuburi ce permit scurgerea apei. O investiție mult mai mică, în comparație cu pagubele produse de apă.

ÎN GRĂDIȘTE, DE VINĂ E PÂNZA FREATICĂ

Ana Neamțu locuiește în cartierul Grădiște, pe strada Grâului nr. 8. De ani de zile are aceeași problemă. Când plouă mult, pivnița și curtea îi sunt pline de apă. În fiecare an a făcut sesizări la Primărie, în numele mai multor vecini, inundați și ei. „Acum am cerut să ne retreacă în zona D de impozitare. De ce să fim în zona C și să plătim taxe mari, în aceste condiții?" întreabă doamna Neamțu.

Cauza inundațiilor e faptul că pânza freatică aici e destul de sus. Apa nu poate fi absorbită foarte repede de sol. „Trecerea dintr-o categorie în alta presupune faptul că acolo sunt prevăzute lucrări ce trebuie finanțate și sigur că atunci se modifică impozitarea", explică viceprimarul Emanoil Voicu.

Petru Giurgiu recunoaște că și oamenii sunt vinovați

SOLUȚIA - CANALIZARE TOTALĂ

Problema indundațiilor în oraș poate fi rezolvată doar printr-o canalizare totală. Peste tot ar trebuie să existe atât canalizare menajeră, cât și pluvială.

Emanoil Voicu consideră că o canalizare totală în Bujac ar costa peste 100 de miliarde de lei, iar pe total oraș, suma ar depăși 500 de miliarde. „Aproape cât e bugetul local pe un an. Noi încercăm să accesăm niște fonduri pentru infrastructură". Soluția există însă, din cauza lipsei banilor, cu greu poate fi pusă în aplicare.

Până acum Primăria a cheltuit, pe lucrările efectuate în ultimii trei ani, circa 60 de miliarde de lei. Efectele sunt aproape nule, din păcate. „Măsuri concrete s-au luat doar din vara trecută. În funcție de posibilități, vom continua sistemul de canalizare", spune Voicu.

Chiar dacă nu la nivelul cerințelor, câțiva din arădenii grav afectați de inundațiile din ultimii ani au primit ajutoare, fie în bani, fie în materiale. Să aștepți, însă, ca Primăria să rezolve orice problemă, chiar și săpatul unui șanț de câțiva metri în fața casei, nu e o soluție. Pentru a preveni, pe viitor, inundațiile - produse (și) din vina și neglijența cetățenilor, Primăria e hotărâtă să aplice amenzi acolo unde e cazul. Fiindcă multe din intervențiile pe domeniul public - care pot determina ca apa să nu se mai scurgă - sunt făcute fără autorizații.

GERLINDE KNAP
Foto: ȘT. MATYAȘ

DE CE NU SPUNE ADEVĂRUL MADAM POPEASCA DE LA VAMĂ?

Dacă ar fi un șef de **Direcție Regională Vamală** cu adevărate valențe în activitatea de manageriat, atunci **Camelia Popescu** s-ar preocupa mai mult pentru ca județul nostru să câștige ceva bani de pe urma accizelor vamale. Vorbeam de județ, nu de buzunare private. Este greu de explicat cum de prin vămile arădene nu pot fi introduse mărfuri cu accize, ne referim aici la alcool, cafea sau țigări, mărfuri care pot intra cu forme legale doar prin vama **Borș,** jud. Bihor. De ce să ia județul nostru ceva bani când aceștia pot intra în buzunarele bihorenilor. Asta nu înseamnă că prin **Nădlac** sau **Vărșand** nu intră mărfuri accizate. Atâta doar că acestea intră în țară pe-alături de vamă, fără să fie accizate decât de interesul personal al unor vameși timișoreni.

Camelia Popescu nu se preocupă de rezolvarea unor probleme grave ale instituției pe care o conduce. Știe oare madam (Pop)...Escu că în sala de ședințe din sediul vămii Nădlac a căzut tavanul? Că multe dintre gheretele unde stau vameșii, pe pistă, n-au geamuri sau că ușile nu pot fi închise?!

Și pen' că tot vorbeam de vama Nădlac, să mai spunem că un înalt personaj de aici e acuzat de colegi că ar fi fost cercetat de Poliție și în cazul Trutulescu? Timișorean, de loc, se pare că l-a salvat numai prietenia cu Florin Călinescu! Același mare „cap vamal" de la Nădlac ar fi fost oferit unora până la 50.000 de „parai" pentru un loc călduț în vamă. Fiind refuzat s-a dus în altă parte și locul l-a cumpărat fără probleme. Pentru că în țara asta totul se învârte în jurul banului. Totul se vinde și se cumpără. Pe bani. Grei!

Acestea sunt lucrurile care ar trebui spuse. Dacă e monument de cinste și corectitudine, de ce nu face doamna Popescu o conferință de presă în care să spună exact realitatea din vămile arădene? Cum își poate explica, un pensionar sau un om simplu, cum vine treaba că dintr-un salariu de 3-4 milioane lei, un vameș își poate cumpăra cu banii jos lumuzine de 60-70.000 mărci sau își poate construi vile de 100.000 de dolari, iar pe deasupra să mai și rămână cu (ceva) bani de buzunar. Acestea sunt o parte a lucrurilor care trebuie spuse de d-na Popescu dacă într-adevăr este corectă și atunci nimeni nu-i poate reproșa nimic. Din păcate, însă, s-a văzut că, la o adică, vameșii, subordonații „șefei" Popescu, sunt dispuși să vorbească și să-i amintească cum i s-au dat paporniște cu whisky și țigări și (mai ales) cum i-a fost fugărit fratele între vămi, cu paporniștele pline cu țigări netimbrate de la free-shop. Ce să mai spunem despre vameșii simpli, despre afacerile lor, despre șefa D. R. Vamale Arad, Camelia Popescu... Despre Audi-ul A4 pe care și l-a cumpărat cu banii jos, despre casa (în limbaj românesc - vila) de pe strada Constituției, chiar dacă din modestie madam (Pop)... Escu locuiește la bloc și despre multe altele pe care le știm bine spre dezamăgirea „creierului vamal". Și-atunci cum să aibă d-na Popescu autoritate asupra subordonaților săi când toți cunosc „bisnisurile" pe care le-a făcut și le face în continuare? A apelat la soluția care îi permitea să devină șefă - aducerea de vameși din Timișoara și București, vameși care știu prea puține despre trecutul șefei vămilor. A uitat însă de vameșii pe care i-a înlăturat mișelește și care nu pot uita lucruri interesante depre cum se face că șefa vămilor s-a realizat atât de strălucit. Mai că ne vine să-i cerem meditații financiare... Le vom spune pe toate la timpul potrivit, momentan însă d-na Popescu trebuie să-și învețe pe de rost speeach-ul pe care trebuie să-l rostească luna viitoare când va veni la Arad un control parlamentar pentru verificarea punctelor de frontieră din județ. Asta dacă va mai exista până atunci ca șefă DRV...

VAM.EȘU

CUNOAȘTEM LIMBA ROMÂNĂ?

Etapa a V-a

Deși e vară - cu concedii și vacanță -, concursul nostru **„Cunoaștem limba română?"** se bucură de mare interes. Ne scriu și cititori care nu au participat la etapele anterioare. Un exemplu este și dl. Barna Mihai din Chișineu-Criș care ne scrie: „Vă rog să-mi permiteți și mie să particip la acest concurs. Nu mă încadrez în vârsta indicată de Dvs. dar socotesc eu, că nu sunt prea departe de vârsta școlară.

Vârsta mea se scrie cu două cifre, ale căror sumă este egală cu valoarea produsului dintre 2 și 7. Dacă sunt scrise alăturat, aflați exact vârsta mea. Ghici, ghicitoarea mea! Întotdeauna mi-a plăcut să învăț. De aceea am hotărât să particip la acest concurs. Și sunt convins că am dat răspunsuri bune. Îmi pare rău că nu am participat de la început.

Vă mulțumesc."

Dumnealui ne-a făcut și o mare surpriză. Dar să nu anticipăm...

Mai întâi să vedem cum arată răspunsurile exacte la textul propus pentru etapa a IV-a: 1b; 2c; 3a; 4b; 5b; 6c; 7b; 8c; 9c; 10a.

Zece răspunsuri corecte au fost date doar de dl. **Barna Mihai**. Cu nouă punctе s-au remarcat: Costea Cosmin, Petrica Alexandra, Ciocluț Ioan, Crișan Fănica, Naghi Remus.

După tragerea la sorți pentru locurile II-III, clasamentul la această etapă arată astfel: I - **Barna Ioan** (Chișineu-Criș); **Petrica Alexandra** (Arad); **Ciocluț Ioan** (Secaci, comuna Beliu).

Câștigătorii își pot ridica premiile oferite de Editura Niculescu de la Secția cultură-învățământ-tineret.

Pentru etapa a V-a a concursului nostru vă propunem următorul test:

Să se precizeze soluția corectă:

1. este incorectă grafia:
a. *ierbivor*
b. *ierarhie*
c. *iezuit*

2. *e* inițial se prenunță (ie) în cuvântul:
a. *estimp*
b. *elefant*
c. *excursie*

3. este corectă grafia:
a. *zilier*
b. *casierită*
c. *paraclisier*

4. cuvântul *poliomielită* conține:
a. un diftong
b. nici un diftong
c. doi diftongi

5. nu face parte din familia lexicală a cuvântului *miere* termenul:
a. mieros
b. melifer
c. mieriu

6. este corectă forma de genitiv-dativ:
a. *mingiei*
b. *mingei*
c. *mingii*

7. cuvântul *emisferă:*
a. conține elementul de compunere *emi-*
b. conține elementul de compunere *hemi-*
c. nu conține nici un element de compunere

8. este corectă varianta:
a. *lăuză*
b. *lehuză*
c. *leuză*

9. nu este *bisilabic* cuvântul:
a. Pecica
b. vecinic (forma arhaică a cuvântului *veșnic*)
c. seif

10. nu se scrie cu *iii* cuvântul:
a. *propriii (fii)*
b. *arbitriii*
c. *scatiii*

Nu vă mai rămâne decât să completați talonul de mai jos și să-l expediați pe adresa ziarului nostru cu specificația pentru concursul **„Cunoaștem limba română?"**

Talonul de participare

Numele și prenumele_____
vârsta ____ **clasa**_____ **școala**_____
loc de muncă (unde e cazul)_____
adresa_____

REZOLVARE: 1_____; **2**_____; **3**_____; **4**_____;
5_____; **6**_____; **7**_____; **8** _____; **9** _____; **10**_____;

TV supliment

ADEVĂRUL

Programele săptămânii 27 iulie - 2 august 2001

Noi va oferim-Dumneavoastra alegeti

O vacanta de vis

Sejururi de neuitat:
-CROATIA
-CIPRU
-GECIA
-SPANIA
-TURCIA

Destinatii exotice:
-REPUBLICA DOMINICANA
-INSULELE CANARE
-SEYCHELLES
-TAILANDA
-MALTA

-MAREA NEAGRA–NICIUNDE NU E CA ACASA!

BILETE DE AVION in toate destinatiile,cu toate companiile, la cele mai avantajoase preturi

BILETE LA CIRCUITUL de *FORMULA 1* din Ungaria

Business Jet România

Arad,Bv.Revolutiei 66

TEL :284.010;282466

(2059560)

Color Plus - Color Plus - Color Plus

VINDE

lacuri de parchet pe bază de apă

Bona

-produs ecologic , fără solvent, fără miros
-rezistență ridicată
-perfect transparent, redă culoarea naturală a lemnului

Montează și rașchetează parchet cu tehnologie suedeză la cel mai înalt standard de calitate

Arad, str. Dr. Ioan Ratiu nr. 25. Tel. 251.259, 094-577.050

(C.A.)

GI MOTOR

MATERIALE DE CONSTRUCTII

LA INDEMANA ORICUI!

GI MOTOR ACTIUNEA 5

GI MOTOR

vă oferă

CIMENT

Aceeași calitate, acum și

la preț de en - gros.

Vă așteptăm în depozitele noastre din

ARAD GARA ARADUL NOU TEL: 288009, 093-183125
GARA ARAD TEL: 092-374333
OBOR TEL: 256243
LIPOVA GARA RADNA TEL: 562388

(C.A.)

VARBITTOUR TRAVEL AGENCY

Timișoara, str. Alba-Iulia nr. 2, tel. 056-221400, tel./fax 221401
Arad, bd Revoluției nr. 85, tel./fax 0040-057-211818
e-mail:starrour@mail.dnttm.ro

CONCEDII 2001

Litoralul românesc

TOATE STAȚIUNILE
prețuri începând cu doar 650.000 lei / 7 nopți

Croația, Grecia, Turcia, Spania, Egipt, Cipru, Malta, Israel

LAST MINUTE:

TURCIA - ANTALYA
avion + 7 zile sejur
299 USD + 799 000 lei

Transport cu autocarul
Timișoara - Paris - Timișoara

BILETE DE AVION

prețuri ... pasta ... 350 ... de ... destinații ... în ... mai ... joasă ... altitudine ... lumea

(C.A.)

S.C. PREFIN EST EUROPE S.R.L.

STR. 6 VĂNATORI, NR. 36/A- ARAD

Angajează

CONTROLOR TEHNIC DE CALITATE PENTRU FIRMELE COLABORATOARE DIN AFARA ORAȘULUI ȘI JUDEȚULUI

Condiții:

- Experiență în domeniul confecții îmbrăcăminte
- Vârsta maximă - 30 ani
- Disponibilitate la program prelungit de lucru

PERSONAL CU EXPERIENȚĂ LA CUSUT CONFECȚII

Cei interesați se vor prezenta la sediul societății începând cu data apariției anunțului în ziar.

Salarizarea va fi atractivă, conform experienței de lucru.

EAP Exclusiv

EXCLUSIV AL - PLAST SRL ARAD

PRODUCE SI MONTEAZĂ

UȘI SI FERESTRE DIN PVC ȘI ALUMINIU cu geam TERMOPAN, PANEL sau MDF

ARAD, Str. Pădurii 91 A, Tel: 210280

CONSTRUCTION HOUSE S.R.L. Arad

VINDE EN-GROS ȘI EN-DETAIL ÎN DIFERITE VARIANTE ȘI TERMENE DE PLATĂ:

☞ ***MOBILIER BAIE IMPORT ȘI OBIECTE SANITARE***

☞ ***Uși, ferestre, pal, placaj, dușumele, lambriuri cât și toată gama de MATERIALE DE CONSTRUCȚII prin depozitele din***

ARAD,Str. Pădurii nr.49 și 91/A Tel: 254457 și 214633

(2059709)

TVR 1

7,00 Jurnalul de dimineață
7,15 Practic matinal
9,20 Jurnal
9,30 Dragă, am micșorat copiii! - s.
10,15 TVR Craiova
10,55 TVR Cluj-Napoca
11,45 TVR Iași
12,00 Natație: Campionatele Mondiale de la Fukuoka, Japonia
14,00 Jurnal de prânz
14,10 Infomania
14,30 Festivalul Național al Cântecului și Dansului popular Românesc - rel.
16,00 Fereastră spre America
16,30 Drepturile omului
17,30 O idee pe zi pentru România
17,40 Personalul de Costinești
18,55 Alege muzica!
19,20 Soția mea, copiii mei - s.
19,45 Emisiune de informare politică
20,00 Jurnal. Meteo
20,25 Sport
20,40 Jackie Chan, pilot de curse - acțiune, SUA
22,20 Festivalul Național al Cântecului și Dansului Popular Românesc
23,50 Jurnalul de noapte
0,05 O noapte de coșmar - thriller, SUA, 1993
1,40 Infomania - rel.
2,00 Jurnal. Meteo - rel.

TVR 2

7,00 Femeia misterioasă - rel.
8,05 Desene animate
9,20 Prețul succesului
9,50 Club 7 în prietenii și aniversări - s.
10,15 Tată, am încurcat-o! - rel.
10,45 Știri
10,50 Captiv în viitor - rel.
11,40 Tran(sylvania) insolit - rel.
12,15 Camera de gardă - rel.
12,45 Femeia misterioasă - s.
13,40 Spațiu francofon
14,15 Desene animate
15,30 Știri
15,35 Casa visurilor - ultimul episod
16,20 Avocați și asociați - s.
17,15 Tată, am încurcat-o! - s.
17,40 Vară pentru 2
19,20 Mike Hammer, detectiv particular - s.
20,10 Televiziunea, dragostea mea
21,10 D'ale lu' Mitică
22,10 Familia Porter - s.
22,40 Știri
22,45 Polițistul gladiator - acțiune, SUA, 1994
0,20 Microrecital - rel.
0,35 TV Mesager
1,15 S Club 7 în prietenii și aniversări - s. rel.
1,35 Vară pentru 2 - rel.
3,15 Familia Porter -rel.
3,45 Casa visurilor - s. rel.
4,30 Avocați și asociați - s., rel.
5,25 D'ale lu' Mitică - rel.

PRO TV

7,00 Bună dimineața!
8,00 Știrile Pro TV - Ziarul dimineții tale
9,00 Tânăr și neliniștit - rel.
10,00 Hercule - primul episod
11,00 Profiler, psihologia crimei - rel.
11,45 Ani de liceu - s.
12,15 Umbra unui uriaș - aventuri/acțiune, SUA, 1996
14,00 Trădarea - rel.
15,45 Colombo - s.
17,00 Știrile Pro TV
Pro TV te ascultă ce vezi
17,15 Sens unic
17,30 Beverly Hills - s.
18,15 Tânăr și neliniștit - s.
19,00 Știrile Pro TV
20,00 Vineri seara ne distrăm cu Florin Călinescu - live
21,15 Cinci săptămâni în balon
22,15 Rokeno
22,20 Fotbal la maxx
22,30 Vara ispitelor
22,45 Rose Hotel - thriller/acțiune, SUA, 1999
0,30 Dharma și Greg - ultimul episod
1,00 Visul unei fete - comedie/acțiune, Franța, 2000
2,30 Dragoste oarbă - dragoste/acțiune, SUA
4,00 Vineri seara ne distrăm cu Florin Călinescu - rel.
5,45 Teo - rel.

TV ACASĂ

7,15 Știrile de acasă - rel.
7,55 Căsuța poveștilor - rel.
8,15 90-60-90 Fotomodele - s. rel.
9,15 Îngerașul - rel.
10,00 Căsuța poveștilor - rel.
10,25 Acasă la bunica - rel.
10,35 De 3 x femeie - rel.
11,30 Betty cea urâtă - rel.
12,30 Dreptul la viață - rel.
13,30 Miracolul iubirii - s.
15,30 Acasă la români - Cântă-mi, lăutare!
16,00 90-60-90 Fotomodele - s.
16,45 Desene animate
17,00 Betty cea urâtă - s.
17,55 Acasă la bunica
18,05 Dreptul la viață - s.
* Știrea zilei
19,00 Îngerașul - s.
20,00 Știrile de acasă
20,40 Seducție - s.
22,30 Terra nostra - s., rel.
23,30 Fotbal: Un campionat fără egal: F.C.M. Brașov - Steaua
1,10 Știrile de Acasă
2,05 Muzica de Acasă, muzica nopții

PRIMA TV

7,00 Desene animate
8,00 Prima Mix!
13,25 Clip Art
13,30 Desene animate
14,30 Special - doc.
15,30 Obiectiv - rel.
16,30 Comisarul Rex - s.
17,30 Strada milion
18,00 Focus
19,00 Vară fără limite - divertisment
20,00 În pat cu dușmanul - dramă, SUA, 1991
22,00 Vară fără limite - divertisment
23,00 „Elite Model Look"
23,30 Comisarul Rex - s., rel.
0,30 Strada milion - rel.
1,00 În numele inocenței - dramă, Germania, 1997
2,30 Focus - rel.

ANIMAL PLANET

8,00 În lumea animalelor
8,30 Lassie
9,00 Noile călătorii ale lui Jeff Corwin
10,00 Animalele lui Aspinall
10,30 Parcul maimuțelor
11,00 Salvați și salvatori
11,30 Spitalul veterinar
12,00 Câini utilitari
13,00 Salvați animalele!
13,30 Povestiri de la Zoo
14,00 Vânătorul de crocodili
15,00 Medicul veterinar
15,30 Veterinari în Africa
16,00 Reportaje de la Zoo
16,30 Spectacolul păsărilor
17,00 Rase de câini
18,00 Tărâmul vânătorii
19,00 Salvați și salvatori
20,00 Salvați animalele!
20,30 Medicul veterinar
21,00 Iubitorii de animale
21,30 Vecini firești: Visând la delfini
22,00 Săptămâna balenelor
22,30 Școala ghizilor africani
23,00 Reportaje de la Zoo
23,30 Veterinari în Africa
0,00 Anotimpul morții
1,30 Urgențe veterinare

ATOMIC TV

7,00 Selector
10,25 Reactor
10,30 Selector
11,00 Atomix - rel.
14,00 Interactiv
15,30 Proaspete și fierbinți
15,55 Reactor - știrile zilei
16,00 Vot
17,00 Selector
19,00 Atomix
21,55 Reactor - știrile zilei
22,00 Selector - Orient Expres
23,00 Vibrații
0,00 Insomnia

BUDAPESTA 1

7,00 Matinal; 9,30 Gimnastică TV; **9,35 Compania aeriană** - s. 40/17; 10,25 Natație și polo CM - Fukuoka; 15,10 Magazine regionale; **16,05 Doctorița Marlene** - s.; 16,55 Marsupilami - d. a.; 17,345 Arta maghiară a sec. XX; 18,.30 Emisiunea pensionarilor; 19,00 Știri; 19,40 Fereastra - mag. informativ; 20,15 Știrile lumii; 20,30 Jurnal; **21,05 În pielea inamicului** - comedie Australia; 22,45 Film documentar; 23,00 Știri; 23,30 Tema zilei; 23,45 Despre avort; **0,15 Henry Fool - film SUA**

RTL KLUB

7,30 Matinal; 10,05 Clubul rețetelor; **10,20 Iubire interzisă** - rel.; **10,45 Senora** - rel.; 11,35 Top Shop; 12,30 Em. de religie; 13,30 Clubul rețetelor; 14,00 Știri; 14,20 Cavalcadă; **14,40 Elena și băieții** - s.; **15,10 Babylon 5** - s.; **15,55 Iubiri și secrete - s. Mexic; 16,45 Terra nostra - s.; 17,40 Milagros - s.; 18,35 Celebri și bogați - s.**; 19,30 Știri; 19,55 Focus; **20,25 Între prieteni** - s.; **20,55 Vacanță în Las Vegas - comed. SUA; 22,30 Copii dispăruți - f. SUA, 1991; 0,10 Știri; 0,30 Brian Benben Show**

DUNA TV

6,30 Matinal; 9,40 Matineu de vacanță; 10,25 Arhiva istorică; 12,50 Știri; 13,00 Știri economice; 13,20 Harta lumii; 13,50 Viață și responsabilitate; 14,20 Comoara - f. doc.; 16,15 Râul Amur - doc.; 17,05 Film doc.; 18,00 Calendar - mag.; 19,00 Știri, sport; 19,30 Desene animate; 20,00 Curtea - magazin; 21,40 Film documentar; 22,00 Știri; **22,35 Agentul secret - f. Anglia**; 0,10 Știri

VĂ RECOMANDĂM

TVR 1, ora 20,40 - Jackie Chan, pilot de curse

❖

PRO TV, ora 22,45 - Rose Hotel

❖

PRIMA TV, ora 20,00 - În pat cu dușmanul

RADIO EUROPA FM (89,3 MHz)

6,00-10,00 Deșteptarea - cu Gabi Dobroiu (7,00 Jurnalul de dimineață); 10,00 Europa Express cu George Zafiu; 13,00 Jurnalul de prânz; 13,30 România în direct cu R. Turcescu; 14,00 Drum cu prioritate cu Radu Constantinescu; 18,00 Jurnalul de seară; 18,30 Interviurile Europa FM; 19,00 Clubul de seară cu Denis Ciulimaru; 22,00 Jurnalul de noapte; 22,30 Infomania cu Dan Goanță; 23,00 Europa lângă tine.

Redacția Adevărul nu își asumă răspunderea pentru modificările ulterioare intervenite în programele Radio - TV

TELE 7 ABC

7,00 Muzică
10,00 La ordinea zilei - rel.
11,00 Muzică
12,00 Reporter Tele 7 - rel.
12,30 Buletin de știri
12,40 Reporter Tele 7 - rel.
13,30 Muzică
15,30 Documentar
16,00 Muzică
18,00 Germania astăzi - doc.
18,30 As show
19,29 Telecaricatura zilei
19,30 La ordinea zilei
20,30 Muzică
21,00 Telejurnal
21,45 Loto. Pariul Trio
21,50 Caleidoscopul artelor - doc.
22,30 Telemedicina
23,30 Loto. Joker. Pariul Trio
23,45 Muzică
6,00 Telejurnal - rel.

HBO

8,00 Lucy și Joe - comedie, SUA, 1995
9,30 Frumoasa venețiană - dragoste, SUA, 1998
11,15 Triunghiul morții - dramă, România, 1998
14,00 Woo - comedie, SUA, 1998
15,25 Combinație periculoasă - thriller, SUA, 1998
17,00 Regele și eu - animație, SUA, 1999
18,25 O fată minunată - comedie, SUA, 1999
20,00 O hartă a lumii - dramă, SUA, 1999
22,00 Stargate SG - 1 - s.
22,45 Camera morții - thriller, SUA, 1996
0,35 Hoți ca noi - acțiune, SUA, 1999

ANTENA 1– TV ARAD

7,00 Observator
8,00 Știri TVA
8,30 Emisiune în limba bulgară
8,50 ANIMAX
9,15 Robocop - des. animate
9,45 Pantera roz - s.
10,10 În căutarea gloriei - s.
11,00 Zile din viața noastră - rel.
12,00 Labirintul pasiunii - s.
13,00 Știrile amiezii
13,15 Nimic nu ne mai miră - comedie, Franța, 1970
15,00 Detectivii Hart - s.
16,00 Pactul de stabilitate
16,30 Publicitate, Promo
16,45 Știri TVA
17,20 Maria Emilia - s.
19,00 Observator
19,45 Sport
20,00 Înghețat tun - comedie/act., SUA, 1989
21,55 Publicitate TVA
22,00 Observator
22,15 Ediția de noapte TVA
22,30 Pretender - Omul cu o mie de fețe - s.
23,30 Cavalerul străzii - acțiune, SUA, 1998
1,00 Noaptea târziu, cu Mircea Badea
2,00 Frumoasa Creezy - dramă, Franța, 1973
3,30 Observator - rel.
4,30 Escandalo - s.
5,30 Maria Emilia - s. rel.

TV INTERSAT

8,55 Deschiderea programului
9,00 Scales of justice - s.
9,45 Preciosa - rel.
10,30 Desene animate: Cartuna Show
11,00 Știrile Intersat - rel.
12,00 La Paris sau altundeva - film, rel.
13,30 Știrile Intersat - rel.
14,00 Casa de nebuni - s.
14,30 Odiseea - s.
15,00 Medicul de familie - s.
15,30 Radical Power - s.
16,00 Emisiune în limba maghiară
17,00 Muzică populară
17,30 Neon Rider - s.
18,15 Știrile Intersat
19,00 Preciosa - s.
20,00 Ani de glorie - film
21,30 Ți-e teamă de întuneric? - s.
22,00 Știrile Intersat
22,30 Lumină în întuneric - film
0,00 Erotica
5,00 Închiderea programului

DISCOVERY

10,00 Călătorii cu Anna Walker
10,25 Contact extrem
10,55 Câmpuri de bătălie
11,50 Meșterul tâmplar
12,15 Mâncare pe Autostrada 66
12,45 Șobolanii printre noi
13,40 Comorile pierdute ale antichității
14,30 Super-structuri
15,25 Forțe speciale
16,15 Comorile de pe Royal Captain
17,10 Mâncare pe Autostrada 66
17,35 Bărci de vis
18,05 Aventuri la pescuit cu Rex Hunt
18,30 Călători în timp
19,00 În interiorul Titanicului
20,00 În adâncurile oceanului
20,30 Aventuri în reciful albastru
21,00 Călătorii cu Anna Walker
21,30 Contract extrem
22,00 Muzeul Negru
22,30 Medici detectivi
23,00 Procurorii
0,00 Criminaliștii
1,00 Câmpuri de bătălie
2,00 Echipa timpului
3,00 Arme de război

TV 2

7,00 Matinal; **10,00 Milady** - s.; **10,25 Un cuib moale** - s.; 11,10 Vinuri maghiare; 11,40 Ofertă directă; 12,40 Gânduri matinale; 12,45 Galerie istorică; 12,50 Magazinul femeilor; 13,20 Riviera; 13,45 De la unul pe altul; 14,15 Zorro; 15,50 Marimar - s.; 16,20 Comorile Mării Sudului; 17,20 Inimi rănite; 17,40 Fiorella - s.; 18,35 Lucecita - s.; 19,00 Frumoasa din Acapulco; 19,30 Fapte; 20,00 Roata norocului; 20,30 Înger sălbatic - s.; 21,00 Poliția nautică; 22,00 Pompierii; 23,50 Bună seara, Ungaria, **0,20 Ultimul naș - f. SUA**

PRO 7

7,55 Taff; **9,00 Cine-i șeful?** - s.; **9,55 Chaos City** - s.; 11,10 Fmilia Bundy - s.; 12,35 Bill Cosby show; 13,05 Grace -s. ; 13,30 Roseanne - s.; 14,00 Sam; 15,00 Arabella; 18,00 Taff; 19,00 Sabrina; 19,30 Chaos City; 20,00 Simpsonii; 20,30 Galileo; 20,55 Jurnal; 21,15 Trenul morții; 23,20 TV Total; 0,20 Switch

SAT 1

6,30 Matinal; 10,00 Shopping; 11,00 Salut, unchiule doctor!; 13,00 Talk-show; 1700 Star Trek; 18,00 Quiz fire; 19,00 Quiz show; 20,00 Blitz; 1,15 Clinica de la marginea Berlinului; 22,15 Stefanie pentru orice situație; 23,15 Echipa Alfa; 1,15 Știrile nopții; 1,35 Frasier

TV 5

14,05 Magazin; 15,00 Jurnal; **15,15 Arsène Lupin** - s.; 17,00 Jurnal; 17,30 Teleturism; 18,05 Piramide; 18,30 Întrebări pentru un campion; 19,00 Jurnal; **19,15 Arsène Lupin** - s.; 21,00 Jurnal; 21,30 Jurnal France 2; 22,05 Splendorile naturale ale Africii; 23,00 Jurnal

EUROSPORT

9,30 Liga Campionilor; 11,00 Golf; 12,00 Pentatlon; 13,00 Salon auto; 13,30 Motosport; 14,00 Triatlon; 15,30 Liga Campionilor; 17,00 Atletism; 19,00 Sporturi extreme; 19,30 Triatlon; 20,30 Volei de plajă; 21,00 Atletism; 23,00 Box; 0,15 Fotbal show

S.C. TEBA S.A. Arad
(cu sediul în str. Patria nr.14)
ANGAJEAZĂ

- operatori computer
- responsabili croi automat și manual
- responsabil imprimeuri textile
- spănuitori
- normatori confecții textile
- agenți vamali
- responsabili broderie.

Se oferă salarizare optimă și condiții de muncă într-un climat optim.
Pentru date suplimentare, rugăm persoanele interesate să se prezinte la sediul societății.
(cs.)

VĂ RECOMANDĂM

HBO, ora 22,45 - Camera morții

Un avocat, Adam, preia pe ultima sută de metri, cazul unui condamnat la moarte, Sam. Acesta, fost membru al Ku Klux Klan-ului, e acuzat de moartea, în 1967, a unui avocat, apărător al drepturilor evreilor și a celor doi copii ai săi. Adam încearcă să-l scoată de pe lista condamnaților la moarte, dar cercetările scot la iveală faptul că Adam e chiar nepotul condamnatului.

TVR 1

7,00 Jurnalul de dimineață
7,15 Practic matinal
9,20 Jurnal
9,30 Dragă, am micșorat copiii! - s.
10,15 TVR Craiova
10,55 TVR Cluj-Napoca
11,45 TVR Iași
12,30 TVR Timișoara
13,15 Pasiuni - rel.
14,00 Jurnalul de prânz
14,10 Infomania
14,30 Recurs la morală - rel.
15,30 Oameni ca noi
16,00 Convietuiri
17,30 O idee pe zi pentru România
17,40 Pasiuni - s.
18,25 Garantat 100%
18,55 Alege muzica!
19,25 Soția mea, copiii mei - s.
19,50 Nopți albe lângă Biserica Neagră
20,00 Jurnal. Meteo
20,40 Sport
20,45 Justițiarii - primul episod
21,45 Reflecții rutiere
22,00 Interesul general: Cu ochii'n 4
23,00 Jurnalul de noapte
23,10 Doica - dramă, Italia, 1999
1,05 Noctuma melomanului
2,00 Jurnal. Meteo - rel.
2,45 Doica - f. rel.
4,30 Interesul general: Cu ochii'n 4 - rel.
5,30 Infomania - rel.

TVR 2

7,00 Femeia misterioasă - s. rel.
8,05 Desene animate
9,20 Arca lui Noe - rel.
9,50 Fete vesele - s.
10,15 Tată, am încurcat-o! - s. rel.
10,45 Știri
10,45 Stăpânul animalelor - s. rel.
11,30 Oprirea obligatorie - rel.
12,00 În mijlocul furtunii - s. rel.
12,50 Femeia misterioasă - s.
13,40 Orizont spiritual
14,15 Desene animate
15,30 Știri
15,35 Toți, împreună
16,25 Tran(sylvania) insolit
17,00 Tată, am încurcat-o - s.
17,30 Vară pentru 2
19,15 Veni, video, vici!
19,30 Desene animate
20,00 Din goana trenului: Portugalia
20,30 Pragul de sus
22,00 Familia Porter - s.
22,30 Știri
22,35 Captiv în viitor - s.
23,30 Teatru TV: Memoria teatrului
0,25 Știri bancare
0,30 TVM. Mesager
1,05 Fete vesele - s. rel.
1,30 Vară pentru 2 - rel.
3,15 Familia Porter - s. rel.
3,45 Memoria teatrului - rel.

PRO TV

7,00 Bună dimineața!
8,00 Știrile Pro TV - Ziarul dimineții tale
9,00 Tânăr și neliniștit - rel.
10,00 Hercule - s.
10,45 Profiler, psihologia crimei - rel.
11,30 Ani de liceu - s.
12,00 Dansul lunii - dragoste, Germania, 1995
13,50 Destine încrucișate - f. rel.
15,45 Colombo - s.
17,00 Știrile PRO TV
* Vremea
* Pro TV te ascultă ce vezi
17,05 Benny Hill
17,15 Beverly Hills - s.
18,15 Tânăr și neliniștit - s.
19,00 Știrile PRO TV
20,00 Harley și Marlboro - comedie, SUA, 1991
21,45 Vacanța Mare - Garcea
22,00 Știrile PRO TV
22,30 ROKENO
22,35 Vacanța Mare - Leana și Costel
23,05 Vara ispitelor
23,30 Ally McBeal - s.
0,30 Vara lui Zero
0,35 Pătrățelu' roșu - emisiune cu Vlad Craioveanu, live
1,00 Prietenii tăi - s.
1,30 Profiler, psihologia crimei - s.
2,30 Proezia
3,00 Lista lui Sava
3,30 Familia Hughley - s.
4,00 Stăpânii viciilor - thriller/acțiune, SUA, 1997

TV ACASĂ

5,15 Miracolul iubirii - rel.
7,15 Știrile de Acasă - rel.
7,55 Căsuța poveștilor - rel.
8,15 90-60-90 Fotomodele - s. rel.
9,15 Îngerașul - rel.
10,00 Căsuța poveștilor - rel.
10,25 Acasă la bunica - rel.
10,35 De 3 x femeie - rel.
11,30 Betty cea urâtă - s. rel.
12,30 Dreptul la viață - s. rel.
13,30 Miracolul iubirii - s.
15,30 la-mă acasă - rel.
16,00 90-60-90 Fotomodele - s.
16,45 Desene animate
17,00 Terra nostra - s. rel.
17,55 Acasă la bunica
18,05 Dreptul la viață - s.
19,00 Îngerașul - s.
20,00 Știrile de Acasă
20,40 De 3 x femeie
21,30 Betty cea urâtă - s.
22,30 Terra nostra - s.
23,30 Știrile de Acasă - rel.
0,10 De 3 x femeie - rel.
1,00 Chef de chef - rel.
2,15 Muzica de Acasă, muzica nopții

PRIMA

7,00 Desene animate
8,00 Prima Mix!
13,25 Clip Art
13,30 Desene animate
14,30 Eddie McDowd - s.
15,00 România@large - rel.
15,30 Special - doc.
16,30 Comisarul Rex - s.
17,30 Strada milion
18,00 Focus
19,00 Vară fără limite
20,00 Real TV
21,00 Obiectiv
22,00 Vară fără limite
23,00 Focus
23,30 Comisarul Rex - s. rel.
0,25 Clip Art - rel.
0,30 Strada milion - rel.
1,00 Focus - rel.

ANIMAL PLANET

8,00 În lumea animalelor
8,30 Lassie
9,00 Acvanauții
9,30 Școala ghizilor africani
10,00 Animalele lui Aspinall
10,30 Parcul maimuțelor
11,00 Salvați și salvatori
12,00 Rase de câini
13,00 Salvați animalele!
13,30 Povestiri de la zoo
14,00 Vânătorul de crocodili
15,00 Medicul veterinar
15,30 Veterinari în Africa
16,00 Reportaje de la zoo
16,30 Spectacolul păsărilor
17,00 Povestea câinelui
18,00 Ursii din Nullarbor
19,00 Salvați și salvatori
20,00 Animalele lui Aspinall
20,30 Îngrijitor la zoo
21,00 Viața pe muchie de cuțit
22,00 Aventurile vasului Quest: Predator
23,00 Detectivi de animale
23,30 Tehnici de vârf în medicina veterinară
0,00 Marele rechin alb la Antipozi
1,00 Urgențe veterinare

ATOMIC TV

7,00 Selector
10,25 Reactor
10,30 Atomic Cafe - rel.
11,00 Atomix - rel.
14,00 Interactiv
15,30 Proaspete și fierbinți
15,55 Reactor
16,00 Metropolis - rel.
17,00 Selector
19,00 Atomix
21,55 Reactor - rel.
22,00 Hai-Hui - rel.
22,30 Selector
23,00 Klub Bizzar - rel.
0,00-7,00 Insomnia

BUDAPESTA 1

7,00 Matinal - desene animate; **9,35 Compania aeriană** - s. Australia 10,25 Magazin matinal; 13,00 Știri; 14,00 Magazinul minorităților; **14,55 Generalul - comedie SUA**, cu Buster Keaton; 16,30 Strada școlii; 17,30 Canon; 18,00 Atingerea; 18,25 Ungaria 2000; 10,00 Știri; **19,25 Poliția nautică - s.**; 20,15 Știri internaționale; 20,30 Știri, meteo, sport; 21,05 Circul Balșoi - s. Franța; 22,25 În avânt; 22,55 Știri; 23,05 Actual; 23,25 Tema; **23,40 Farmacista - f. polițist german**

RTL KLUB

7,30 Matinal; 10,05 Clubul rețetelor; 10,20 Iubiri interzise; 10,45 Senora; 11,35 Top Shop; 12,30 Magazin matinal; 13,30 Clubul rețetelor; 14,00 Știri; 14,20 Cavalcadă; **14,40 Helene și băieții - s.**; 15,10 Babylon; 15,55 Iubiri secrete; 16,45 Terra nostra; **17,40 Milagros - s.**; 18,35 Faimoși și bogați; 19,30 Știri; 19,55 Focus; 20,25 Show de seară; **21,20 Marele magician - f. SUA**Ș 22,55 Atacul turnului - f. polițist SUA; 0,35 Știri

DUNA TV

6,30 Matinal; **9,45 Orășelul meu** - s. Canada; **10,15 Elefantul la spital;** 11,45 În mâinile Domnului; 12,50 Știri; 13,20 Ora sufletului; **14,05 Film doc.; 14,40 Accidentul - film**; 16,25 Călătorii; 17,00 Show TV; 18,00 Calendar; 19,00 Știri, sport; 19,30 Desene animate; 20,00 Dincolo de granițe; 20,35 Clipele unui secol; **21,05 Foc și sabie - s.**; 22,00 Știri, sport; 22,35 Ora spiritului; 23,20 Film documentar

VĂ RECOMANDĂM

ANTENA 1, ora 20,00 - Înghețat tun

❖

HBO, ora 18,25 - O fată minunată

VĂ RECOMANDĂM

PRO TV, ora 12,00 - Dansul lunii

Două tinere irlandeze sunt atrase de un tânăr turist german, care vizitează pentru prima dată Irlanda. Cele două fete se oferă să-l plimbe prin cele mai interesante locuri, în speranța că acesta le va cădea în plasă. Ele ajung să și-l dispute pe frumosul neamț care, însă, nu pare foarte convins că ar trebui să aibă o relație de durată cu una dintre fete.

TELE 7 ABC

7,00 Muzică
10,00 La ordinea zilei - rel.
11,00 Muzică
12,00 Telemedicina
12,30 Buletin de știri
12,40 Telemedicina
13,15 Muzică
15,00 Documentar
16,00 Domino
17,00 Muzică
18,00 Germania azi - doc.
18,30 As Show
19,30 La ordinea zilei
20,30 Muzică
21,00 Telejurnal
21,45 Viitorul azi - doc.
22,30 În justiție
23,30 Tentații
0,00 Domino - rel.
1,00 Muzică
6,00 Telejurnal - rel.
7,00 În justiție - rel.

HBO

8,00 Regina balului - comedie, SUA, 1999
9,25 Poruncile - comedie, SUA, 1997
10,50 Stargate SG - 1 - s.
11,35 Notting Hill - comedie romantică, SUA, 1999
13,35 Totul despre sex - s.
14,05 Sfârșitul anilor disco - comedie, SUA, 1998
15,55 Nașu' la psihiatru - comedie, SUA, 1999
17,35 Instructorii de schi - aventuri, SUA, 1993
19,30 Cinema Cinema Cinema
20,00 Twister - thriller, SUA, 1996
22,00 Taxi - acțiune, Franța, 1998
23,30 Militia - thriller, SUA, 2000
1,00 Totul despre mama mea - dramă, Spania, 1999
2,40 Indiscret - thriller, SUA, 1998
4,15 După faptă și răsplată - acțiune, SUA, 1999
6,00 Vânătoarea de vrăjitoare - dramă, SUA, 1999

ANTENA 1–TV ARAD

7,00 Observator
8,00 Fii Fresh 'Neața
10,00 Știri TVA - rel.
10,30 Pactul de stabilitate - rel.
11,00 Zile din viața noastră - s.
12,00 Labirintul pasiunii - s.
13,00 Știrile amiezii
13,15 Din dragoste - rel.
15,00 Detectivii Hart - s.
16,00 Muzică populară
16,30 Publicitate, promo
16,45 Știri TVA
17,20 Maria Emilia - s.
19,00 Observator
19,50 Sport
20,00 Croazieră de coșmar - acțiune, SUA, 2000
21,55 Publicitate TVA
22,00 Observator
22,15 Ediția de noapte TVA
22,25 Sport
22,30 Party Time
0,30 Reglare de conturi - western, SUA, 1976
2,30 Detectivii Hart - rel.
3,15 Observator - rel.
4,15 Scandalul - s.
5,00 Cosas del Amor - s.
5,45 Maria Emilia - s., rel.

TV INTERSAT

8,55 Deschiderea programului
9,00 Neon Rider - s.
10,00 Preciosa - s. rel.
10,30 Desene animate: Cartuna Show
11,00 Știrile Intersat
12,00 Aur pur - f., rel.
13,30 Știrile Intersat
14,00 Emisiune în limba maghiară - rel.
15,00 Medicul de familie - s.
15,30 Căile ferate britanice - s.
16,00 Cavaleri și războinici - s.
17,00 Casa de nebuni - s.
17,30 Odiseea - s.
18,00 Aventurierii - s.
18,15 Știrile Intersat
19,00 Preciosa - s.
20,00 Aflați la datorie - f.
21,30 Ți-e teamă de întuneric? - s.
22,00 Știrile Intersat
22,30 Necazuri în familie - f.
0,00 Erotica
5,00 Închiderea programului

DISCOVERY

10,00 Călătorii cu Anna Walker
10,25 Contact extrem
10,55 Avioane de luptă ultra-moderne
11,50 Satul ecologic
12,15 Salvatorul grădinilor
12,45 Viața în ocean
13,15 Aventuri în recifuI albastru
13,40 Ruleta rusească
14,30 Exploratorii
15,25 Deschizătorii de drumuri
16,15 Legendele istoriei: Furtună de la Est
17,10 Salvatorul grădinilor
17,35 Meșterul tâmplar
18,05 Aventuri la pescuit cu Rex Hunt
18,30 Călători în timp
19,00 Egipt
20,00 Europa vie
21,00 Călătorii cu Anna Walker
21,30 Contact extrem
22,00 Sălbatic și ciudat: Sex
23,00 Vânătorul de crocodili
0,00 Planeta singuratică
1,00 Zbor fără motor
2,00 Echipa timpului
3,00 Generalii lui Hitler: Canaris

TV 2

7,00 Matinal; **10,00 Milady** - s.; **10,25 Un cuib călduț** - s.; 11,10 Natura misterioasă - doc.; 11,40 Ofertă directă; 12,40 Matinal; 12,45 Galerie istorică; 12,50 Roata norocului; **13,25 Riviera** - s.; **13,55 Mașina de vorbit** - s.; **14,15 Hercules împotriva Romei** - f. av., Italia, 1964; **15,50 Marimar** - s.; 16,20 Secretele oceanului; **17,10 Inimi rănite** - s.; **17,40 Fiorella** - s.; **18,35 Frumoasa din Acapulco** - s.; 19,30 Fapte; 20,00 Gură de copil - em. lui F. Sandor; **20,30 Înger sălbatic** - s.; **21,00 Piedone în Hong-Kong**; 22,20 Darido Top 10; 23,50 Bună seara, Ungaria!

PRO 7

8,00 Taff - magazin; **8,55 Cine-i bossul?** - s.; **9,30 Legături de familie** - s.; **10,00 Chaos City** - s.; **10,30 Timp și apăsare - f. SUA, 1998; 12,15 Bundy - s.; 12,40 Bill Cosby show - s.; 13,10 Grace - s.; 13,35 Roseanne - s.;** 14,00 Sam; 15,00 Talkshow; 18,00 Taff - magazin; **19,00 Sabrina - s.; 19,30 Chaos City - s.; 20,00 Simpsonii - s.**; 20,30 Galileo - mag. de știință; 20,55 Știri de seară; **21,15 Scandal în Mica Chină - f. SUA; 23,20 Încrederea - f. SUA 1996; 0,55 Străzile Berlinului - s. pol. Germania, 1997**

SAT 1

6,30 Matinal cu sport; 10,00 Live Shopping; **11,00 Helo, unchiule doctor!** - s.; 12,00 Talkshow-uri; **17,00 Star Trek** - s.; 18,00 Quiz; 18,30 Știri regionale; 19,00 Quiz show; 19,30 Știri; 20,00 Blitz magazin; 20,40 Quiz; **21,15 Star Trek** - s. SF SUA 2000; 22,15 De asta râde lumea - show; **23,44 Show TV; 0,15 Noaptea; 0,40 Dispărut în acțiune - f. SUA (84) cu Chuck Norris**

TV 5

14,05 Ciclism: Turul Franței; 15,00 Jurnal; 15,15 Jamaica - s.; 17,00 Jurnal; 17,30 Cap Aventure; 18,05 Piramide; 18,30 Întrebări pentru campion; 19,00 Jurnal TV 5; **19,15 Jamaica** - s.; 21,00 Jurnal Belgia; 21,30 Jurnal; **22,05 Vrăjitorul** - s.; 23,00 Jurnal

EUROSPORT

9,30 Ciclism - Turul Franței; 11,15 Natație Fukuoka, Japonia; 12,00 Natație Fukuoka; 14,00 Mountain Bike - CM; 14,30 Natație Fukuoka, Japonia; 15,30 Ciclism - Turul Franței; 19,00 Natație CM Fukuoka; 20,30 Știri; 20,45 Ciclism - Turul Franței; 21,00 Judo CM; 23,00 Ciclism - Turul Franței; 0,30 Știri; 0,45 Natație CM Fukuoka

RADIO ARAD & RADIO CONTACT (99,1 MHz)

6,00 Lupta cu somnul; 8,00 Bună dimineața, Arad!; 10,00 Tovarășii mei; 12,00 Pulsul zilei; 13,00 Sony Music Show; 14,00 Radiomagazin - Deutsche Welle; 15,00 Muzica așa cum vrei; 17,00 Întâlnirea de vineri; 18,00 Radiomagazin Radio France International; 19,00 Societatea de consum; 20,00 Super Top 10 Arad; 21,00 Studio M; 22,00 Vineri noaptea nu mi-e somn.

RADIO PRO FM (92,1 MHz)

5,00-5,30 BULETIN DE ȘTIRI la fiecare sfert de oră; **5,30-700 PRO FM PÂNĂ LA UNU**; **7,00-10,00 PRO FM PÂNĂ LA UNU** cu Flavius Esnican; **10,00-13,00 PRO FM PÂNĂ LA UNU**; **13,00-14,00 13-14 CU ANDREI**; **14,00-17,00 POFTIM PRO FM** cu Cătălin Lăpușcă; **17,00-19,00 FPRO FM E AICI** cu Cristi Schnebli; **19,00-22,00 281.976**; **22,00-24,00 LATINO PARTY** cu Vali Bărbulescu; **0,00-2,00 HOT PARTY MIX** cu DJ Mike.

RADIO TIMIȘOARA

6,00 Ceasurile dimineții; 8,00 Muzică populară cu dedicații; 9,00 Cânt din suflet; 10,00 De zece ori România; 11,00 Pop matineu; 12,00 Miez de zi la polul vest; 13,00-16,00 Emisiune în lb. germană, maghiară și sârbă; 16,00 Radiojurnal; 16,15 La zi în viața partidelor; 16,30 Sport; 16,35 Post meridian muzical; 17,00 Carusel cultural; 18,00 Actualitatea radio; 18,10 Civilizația umană; 19,00 Radiojurnal; 19,15 Piti show; 20,50 Călătorie în lumea poveștilor; 21,00 Curierul de seară.

RADIO SEBIȘ

6,00 Matinal 21
9,00 Tu alegi!
10,00 Cafeaua de zece
12,00 Secvența 21
14,00 La porțile dorului - muzică populară
15,00 Magazin 21
17,00 Lentila de contact
18,00 La mulți ani! - dedicații muzicale
19,00 Expresul de seară
22,00 Club 21
0,00 92,1 Insomnii!

TVR 1

7,00 Tezaur folcloric
7,50 Zorro - s.
8,40 Desene animate
9,30 Copii de închiriat - comedie, SUA, 1995
11,00 La telefon, muzica populară
11,30 Povești la drumul mare
11,50 Auto Club
12,30 Natație: Campionatele Mondiale de la Fukuoka, Japonia
13,50 Jurnalul de prânz
14,00 Golful temerarilor
16,00 Debut 50 Plus
17,15 Alege muzica!
18,05 Teleenciclopedia
19,05 Ora G
20,00 Jurnal.Meteo.Sport
20,25 România în presa lumii
20,30 Ghici cine vine la tine? - emis. de divertisment
22,00 Amy - s.
22,50 Jurnalul de noapte
23,00 Proiectul Internecine - thriller, Marea Britanie, 1974
0,30 Debut 50 Plus - rel.
1,50 O idee pe zi pentru România - rel.
2,00 Jurnal.Meteo.Sport - rel.
2,30 Ora G
3,30 Auto club - rel.
4,10 Casa mea - rel.
4,40 Povești la drumul mare - rel.
5,00 Golful temerarilor - rel.

TVR 2

7,00 Femeia misterioasă - s. rel.
8,05 Răscruci
8,35 Călătoriile lui Ics
9,05 On line
9,35 Universul cunoașterii
10,35 Arta apărării
11,05 În direct - s.
11,35 Wishbone - s.
12,00 Desene animate
12,30 Arca lui Noe
13,05 Cum am devenit african - s.
14,00 Știri
14,05 Atlas
14,40 Călătorind prin țară
15,10 Bărbați, la cratiță!
16,10 Planeta singuratică
17,00 Vacanță cu trupa DP2
18,30 Telejurnal TVR2
18,40 Murmurul amintirilor - dramă, Italia, 1999, ultima parte
20,15 Cinematograful, o istorie vie
21,10 Scurte povestiri cinematografice - s.
21,35 Misiune pe chei - primul episod
22,25 Știri
22,30 Spice Girls în concert
23,35 Despre viață și sex
0,20 TVM. Mesager
0,50 Polițistul gladiator - acțiune, SUA, 1994
2,25 Cum am devenit african - s. rel.
3,15 Cinematograful, o istorie vie - rel.

PRO TV

7,00 Peter Pan - s.
8,00 Aventuri trăznite - s.
8,30 Mica sirenă - s.
9,00 Războiul fiarelor - s.
9,30 Apărătorii planetei - s.
10,00 Pokemon - d. a.
10,30 Cei mai frumoși ani - s.
11,30 O familie obișnuită - s.
12,15 Gilette - lumea sportului
12,30 ProMotor
12,55 Știile Pro TV
13,00 Nebun după tine - s.
13,30 O mamă și jumătate - s.
14,00 Formula 1 - Calificări Marele Premiu al Germaniei
15,10 Nanou - dramă/aventuri, Franța/UK, 1986
16,40 Sferele de foc - dramă/biografic, SUA, 1989
18,15 Quiz show cu Teo
19,00 Știrile Pro TV
19,30 Sânge și vin - acțiune/thriller, SUA, 1997
21,30 Vara ispitelor
23,00 Războinare fără limite - s.
0,00 Clanul Soprano - s.
1,00 Cowboyul de la miezul nopții - dramă/psihologic, SUA, 1969
2,30 Nebun după tine - s.
3,00 O mamă și jumătate - s.
3,30 Steaua ta norocoasă - rel.
6,00 Bucătăria lui Radu - rel.
6,30 Promotor - rel.

TV ACASĂ

5,15 Miracolul iubirii - s. rel
7,15 Știrile de Acasă - rel.
7,55 Căsuța poveștilor - rel.
8,15 90-60-90 Fotomodele - s. rel.
9,15 Femeia vieții mele - s., rel.
12,30 Dreptul la viață - s., rel.
13,15 Seducție - s., rel.
14,45 Șoimii călători - s.
15,15 Xena, prințesa războinică - s.
16,00 Primii pași - s.
16,30 Gașca din Malibu - primul episod
17,00 Doctorul casei
17,30 La casa de vis
18,00 Acasă la... cu Ruxandra Săraru
18,30 Dragoste și putere - s.
19,00 Primii pași - s.
19,30 Fotbal: Valencia - A.C. Milan (transmisiune directă)
21,15 Soțul și soția - ultimul episod
21,45 Fotbal: Ajax - Liverpool (transmisiune directă)
23,30 Chef de chef - muzică de petrecere
0,30 Fotbal: Un campionat fără egal: Astra - Steaua
2,10 Latino party
2,40 Dragoste și putere - s. rel.
3,05 Acasă la români -rel.
4,20 Muzica de acasă

PRIMA

7,00 Prgram pentru copii
11,00 Sport Magazin
14,30 Motor
15,00 Exploziv
15,25 Clip Art
15,30 Bum Bum - show
17,30 Strada milion - emis. cu haz
18,00 Focus
19,00 Vară fără limite
20,00 Fiul favorit - thriller, SUA, 1988, ultima parte
21,30 Music Star
23,30 Strada milion - rel.
0,00 Confesiuni erotice - erotic, SUA
1,30 Focus - rel.

ANIMAL PLANET

8,00 Vânătorul de crocodili
10,00 Aliații animalelor
10,30 Veterinari în Asia
11,00 Noile călătorii ale lui Jeff Corwin
12,00 Vânătorul de crocodili
13,00 Aventurile vasului Quest
14,00 Ian Gordon, prietenul rechinilor
14,30 Aventurile lui O'Shea
15,00 Povestiri despre cai
16,00 Săptămâna balenelor
16,30 Întâlniri subacvatice
17,00 Secretele balenei cu cocoașă
18,00 Călătoria uriașului
19,00 Îngrijitor în grădina zoologică
19,30 Veterinari în Africa
20,00 Tigrul
22,00 Animal X
23,00 Neîmblânzita Amazonie
0,00 Tehnici de vârf în medicina veterinară
0,30 Urgențe veterinare
1,00 În apărarea animalelor
1,30 Detectivi de animale: Morsele

ATOMIC TV

7,00 Selector
10,25 Reactor - rel.
10,30 Selector - Muzică pe bandă rulantă
11,00 Amomix - rel.
14,00 Interactiv
15,30 Proaspete și fierbinți
15,55 Reactor
16,00 Atomix
21,55 Reactor - rel.
22,00 Selector
23,00 Vibrații - rel.
0.00 Insomnia

BUDAPESTA 1

7,45 Matinal; 8,40 Religie; 11,30 Natație și polo CM; 13,55 Formula 1 - MP al Germaniei - antrenamente oficiale; 15,30 Delta; 16,00 Secolul nostru; 16,30 Biserici arpadiene - s.; 17,30 Telesport Fotbal NB1; 20,00 Lotto; 20,30 Știri; **21,05 Pradă mică, pradă mare - comedie SUA** cu Andy Garcia; 23,00 Lumea minunată; **23,55 Rossini - film Germania**

RTL KLUB

7,30 Matinal; 8,00 Clubul copiilor; 10,45 Desene animate Disney; **11,30 Austral Express - s. av. Australia; 12,35 Elena și băieții** - s.; **13,00 Jesse - s. SUA 1;** 13,25 Auto mania; 14,00 Știri; 14,10 Secretele magicienilor; 15,00 Crusade - 10; **15,50 În vizorul puștii - f. SUA; 17,45 Din hoț, polițist - s.; 18,35 Cobra 11 - s. acțiune, Germania;** 19,30 Știri; 19,50 Focus plus; **20,20 Tipii - s.; 20,50 American Ninja 5; 22,35 Liniște mortală** - cu Nicole Kidman

DUNA TV

6,30 Matinal; 8,05 Emisiune pentru copii; 9,40 Ce-i adevărat e adevărat; 10,05 Limba maghiară; 10,20 Aula - jurnal tineri; 10,55 Magazin științific; 11,25 Cercul elevilor; **11,55 Legendele mării - s. Franța** 13/4; 12,20 Mașini englezești clasice - doc. 8/4; 12,50 Știri; 13,10 Buchet de melodii; 13,25 În mâinile Domnului; 15,25 Klub dunatv.hu; 15,55 Perpetuum mobile; 17,30 Sculptori și statui; **16,35 Povestiri misterioase - s. Fr. 6/2**; 18,00 Calendar; 19,00 Știri; 19,30 Desene animate; 20,00 Paște fericit - cu Jean Paul Belmondo; 22,00 Știri, sport; 22,35 Flash Gordon; 0,20 Știri; **0,40 Iarnă indiană - f. Italia, 1976**

TAXI TURBO DIESEL
TELEFON: 284.444 - 278.000 NON STOP
◆ COMOD, RAPID ȘI IEFTIN
◆ PREZENTARE GRATUITĂ LA COMENZI
◆ COMISIOANE
(c.b.)

TELE 7 ABC

7,00 Muzică
9,59 Telecaricatura zilei
10,00 La ordinea zilei - rel.
11,00 Muzică
12,00 Manager XXI - rel.
12,30 Buletin de știri
12,40 Manager XXI - rel.
13,30 Lumea misterelor - rel.
14,30 24 din 24 - rel.
15,00 Muzică
18,00 Germania astăzi - doc.
18,30 As show
19,29 Telecaricatura zilei
19,30 La ordinea zilei
20,30 Muzică
21,00 Telejurnal
21,45 Germania în direct - doc.
22,30 Reporter Tele 7
23,30 Muzică
6,00 Telejurnal - rel.

HBO

8,00 Ca un pește pe uscat - dramă, SUA, 1999
9,30 Pecker - comed. SUA, 1998
10,55 O slujbă murdară - comedie, SUA, 1998
12,15 Să înceapă jocul! - dramă, SUA, 1998
14,25 Omul cu masca de fier - av. SUA, 1998
16,30 O mișcare greșită - acț., SUA, 1992
18,10 Sfârșitul anilor disco - comedie, SUA, 1998
20,00 Joe împotriva vulcanului - comedie, SUA, 1990
21,45 La hotarul dintre viață și moarte - război, SUA, 1998
0,30 Stargate SG-1- s.
1,15 Țapul ispășitor - thriller, SUA, 1998
0,25 Impostorii - comedie, SUA, 1998

ANTENA 1- TV ARAD

7,00 Observator
8,00 Știri TVA - rel.
8,30 Hoinar prin țară - rel.
8,50 ANIMAX - desene animate
9,15 Robocop - desene animate
9,45 Pantera roz - s.
10,10 În căutarea gloriei - s.
11,00 Zile din viața noastră - s.
12,00 Labirintul pasiunii - s.
13,00 Știrile amiezii
13,15 Testul fidelității II - f. rel.
15,00 Detectivii Hart - s.
16,00 Emisiune în limba germană
16,30 Publicitate, Promo
16,45 Știri TVA
17,20 Maria Emilia - s.
19,00 Observator
19,50 Sport
20,00 Pantera roz - comedie, SUA, 1964
21,55 Publicitate TVA
22,00 Observator
22,15 Ediția de noapte TVA
22,30 Cherry 2000 - SF, SUA, 1987
0,30 Noaptea târziu cu Mircea Badea
1,30 Femeia în albastru - comedie/dramă, Franța, 1972
3,00 Observator - rel.
4,00 Escandalo - s.

TV INTERSAT

8,55 Deschiderea programului
9,00 Neon Rider - rel.
9,45 Preciosa - s. rel.
10,30 Desene animate: Cartuna Show
11,00 Știrile Intersat - rel.
12,00 Anotimpul roadelor - film, rel.
13,30 Știrile Intersat - rel.
14,00 Scales of justice - s.
15,00 Emisiune în limba sârbă - rel.
15,30 Din culisele Grădinii zoo - s.
16,00 Medicul de familie - s.
16,30 Radical Power - s.
17,00 Odiseea - s.
17,30 Comorile lumii
17,45 O altfel de lume - rel.
18,15 Știrile Intersat
19,00 Preciosa - s.
20,00 Un cadou pentru Joey - film
21,30 Ți-e teamă de întuneric? - s.
22,00 Știrile Intersat
22,30 La Paris sau altundeva - film
0,00 Erotica
5,00 Închiderea programului

DISCOVERY

10,00 Călătorii cu Anna Walker
10,25 Contact extrem
10,55 Legendele istoriei: Teroarea Romei
11,50 Bărci de vis
12,15 Satul ecologic
12,45 Animale de pradă
13,40 Invenții străvechi
14,30 Evadări celebre
15,25 Soarele nostru secret
16,15 Dacă Luna nu ar exista
17,10 Satul ecologic
17,30 Salvatorul grădinilor
18,05 Aventuri la pescuit cu Rex Hunt
18,30 Călători în timp
19,00 Comori pierdute ale antichității
20,00 Pataparu
21,00 Călătorii cu Anna Walker
21,30 Contact extrem
22,00 Super-structuri
23,00 Campionii inducerii în eroare
0,00 Titanic: Răspunsuri din abis
1,00 Avioane de luptă ultramoderne
2,00 Echipa timpului
3,00 Accidente și supraviețuitori la curse

TV 2

7,00 Ediție matinală; **10,00 Milady** - s. Argentina; **10,25 Un cuib moale** - s.; 11,10 Ajută-te singur! 11,40 Ofertă directă; 12,45 Galerie istorică; 12,50 Roata norocului; **13,20 Riviera - s.**; 13,45 Mașina de vorbe; **14,15 Tânărul Pardaillan; 15,50 Marimar** - s.; **16,20 Comoara din Marea Sudului** - s.; **17,10 Inimi rănite** - s.; **17,40 Fiorella** - s.; **18,35 Lucecita; 19,00 Frumoasa din Acapulco** - s.; 19,30 Fapte; 20,00 Multimilionar - concurs TV; **20,45 Înger sălbatic** - s.; 21,20 Poembomba - cabaret; **22,20 Cocktail african - f. Anglia**, cu Sean Connery; 0,05 Bună seara, Ungaria

PRO 7

8,00 Taff; **8,55 Cine-i șeful?** - s.; **9,30 Legături de familie - s.; 10,00 Chaos City** - s.; **10,30 - Film serial; 12,10 Familia Bundy** - s.; 12,35 Bill Cosby Show; **13,05 Grace** - s.; **13,35 Roseanne** - s.; 14,00 Sam; 15,00 Talk-show-uri; 18,00 Taff magazin; **19,00 Sabrina** - s.; **19,30 Chaos City** - s.; **20,00 Simpsonii** - s.; 20,30 Galileo magazin; 20,55 Știri; **21,15 Buffy, spaima vampirilor** - s.; **22,15 Vrăjită** - s. mistery, SUA; 23,15 TV Total; 0,20 Reportaj: Mega Party; **1,05 Fantoma desfrâului**

SAT 1

6,30 Matinal; 10,00 Shopping; **11,00 Helo, unchiule doctor** - s.; 12,00 Talkshow-uri; **17,00 Star Trek** - s.; 18,00 Quiz; 18,30 Știri; 19,00 Quiz Show; 19,30 Știri RTL; 20,00 Blitz magazin; 20,40 Quiz Show; **21,15 Comisarul Rex** - s. polițist, Germania; **22,15 Partenerul meu cu patru labe** - s. polițist, Germania/Italia, 2000; **0,20 Orașul crimei - cu Harvey Keitel**

TV 5

14,05 Timpul prezent; 15,00 Jurnal; **15,15 Polițiștii** - s.; 17,00 Jurnal; 17,30 Magazin; 18,05 Piramide; 18,30 Întrebări pentru un campion; 19,00 Jurnal TV5; **19,15 Polițiștii** - s.; 21,00 Jurnal Elveția; 21,30 Jurnal France 2; 22,05 Magazin RTBF

EUROSPORT

9,30 Motocros; 10,30 Natație - finala polo pe apă; 12,30 Lupte - Campionatul Mondial; 13,30 Ciclism; 14,30 Hipism; 15,30 Magazin olimpic; 16,00 Fotbal pe nisip; 17,00 Atletism; 19,00 Salon auto; 19,30 Motorsport; 20,30 Spre Edmonton; 21,30 Atletism; 22,00 Liga campionilor

SC. TEPRO VEST HOLDING SA
VINDE:
▸Tevi instalații(negre și zincate) 1/2-4D
▸Toată gama de produse laminate ▸Oțel rotund
▸Bare trase - pătrate - hexagon
▸Plasă sârmă, tablă și electrozi
▸Oțel beton D 6-25 ▸PC 52 D 8-32
▸Ciment ▸Var ▸BCA ▸Cuie și plasă rabiț
▸Plasă sudată 4, 5, 6.
TRANSPORTĂM MARFĂ 10-20 T (C.A.)
Vindem BCA și ciment la preț de furnizor + transport.
ARAD str. Câmpurilor nr. 3 tel. 057-289 924

PYROSTOP
ARAD, Str. Banu Mărăcine nr. 1
Tel/Fax:233281; 094-525048
Vă oferă:
■ Sisteme de alarmă antiefracție și antiincendii
■ Sisteme de televiziune circuit închis
■ Sisteme de control acces
■ Sisteme de interfonie pentru locuințe și birouri
■ Geamuri TERMOPAN
■ Mobilier din sticlă colorată
■ Sticlă ornamentală realizată la comandă (C.B.)
Monitorizarea sistemelor de alarmă prin dispeceratele ARCONS SECURITY și POMPIERII MILITARI

TVR 1

7,00 Jurnalul de dimineață
7,15 Practic matinal
9,20 Jurnal
9,30 Dragă, am micșorat copiii! - s.
10,15 TVR Craiova
10,55 TVR Cluj-Napoca
11,45 TVR Iași
12,30 TVR Timioara
13,15 Pasiuni - s.rel.
14,00 Jurnalul de prânz
14,10 Infomania
14,30 Studioul artelor - rel.
15,30 Orice e posibil - s.
16,00 Panorama
17,30 O idee pe zi pentru România
17,40 Pasiuni - s.
18,25 Garantat 100%
18,55 Alege muzica!
19,25 Soția mea, copiii mei - s.
19,50 Nopți albe lângă Biserica Neagră
20,00 Jurnal. Meteo
20,40 Sport
20,45 Baywatch Hawaii - s.
21,45 Recurs la morală
22,45 Amprente
23,00 Jurnalul de noapte
23,15 Ceață în port - thriller, SUA, 1989
0,45 Bucuriile muzicii
2,00 Jurnal. Meteo. Sport - rel.
2,45 Ceață în port - f. rel.
4,15 Recurs la morală - rel.
5,15 Infomania - rel.

TVR 2

7,00 Femeia misterioasă - s. rel.
7,50 Veni, video, vici! - rel.
8,05 Desene animate - rel.
8,35 Toți, împreună
9,35 Microrecital
9,50 Fete vesele - s.
10,15 Tată, am încurcat-o! - s. rel.
10,45 Știri
10,50 Stăpânul animalelor - s. rel.
11,35 Din goana trenului - rel.
12,00 În mijlocul furtunii - s. rel.
12,50 Femeia misterioasă - s.
13,40 Cronici votive - rel.
14,15 Desene animate
15,30 Știri
15,35 Toți, împreună
16,25 Afaceri la cheie - rel.
17,00 Tată, am încurcat-o! - s.
17,30 Vară pentru 2
19,15 Veni, video, vici!
19,30 Des. animate
20,00 În mijlocul furtunii - s.
20,50Moarte fiarei! - dramă, Franța, 1969
22,35 Știri
22,40 Stăpânul animalelor - s.
23,25 Mit și istorie
23,55 Clepsidra cu imagini
0,25 Stiri bancare
0,30 TVM. Mesager
1,05 Fete vesele - s. rel.

PRO TV

7,00 Bună dimineața!
8,00 Știrile Pro TV - Ziarul dimineții tale
9,00 Tânăr și neliniștit - rel.
10,00 Hercule - s.
11,00 Profiler, psihologia crimei - rel.
12,00 Ani de liceu - s.
12,30 Explorarea sălbăticiei - av.act., SUA, 1983
14,15 Spitalul de urgență - rel.
15,00 Urmărire generală - rel.
15,45 Colombo - Motiv pentru o crimă - s.
17,00 Știrile PRO TV
* Vremea
* PRO TV te ascultă ce vezi
17,05 Benny Hill
17,15 Beverly Hills - s.
18,15 Tânăr și neliniștit - s.
19,00 Știrile Pro TV
20,00 Destine încrucișate - dramă, psihologie, SUA
21,45 Vacanța Mare - Garcea
22,00 Știrile Pro Tv
22,30 ROKENO
22,35 Vacanța Mare - Leana și Costel
23,05 Vara ispitelor
23,30 Ally McBeal - s.
0,30 Vara lui Zero
0,35 Pătrățelu' roșu - emisiune cu Vlad Craioveanu, live
1,00 Prietenii tăi - s.
1,30 Profiler, psihologia crimei - s.
2,30 Proezia
3,00 Lista lui Sava

TV ACASĂ

5,15 Miracolul iubirii - rel.
7,15 Știrile de Acasă - rel.
7,55 Căsuța poveștilor - rel.
8,15 90-60-90 - s. rel.
9,15 Îngerașul - rel.
10,00 Căsuța poveștilor
10,25 Acasă la bunica - rel.
10,35 De 3 x femeie - rel.
11,30 Betty cea urâtă - rel.
12,30 Dreptul la viață - rel.
13,30 Miracolul iubirii - s.
15,30 La casa de vis - rel.
16,00 90-60-90 Fotomodele - s.
16,45 Desene animate
17,00 Terra nostra - s. rel.
17,55 Acasă la bunica
18,05 Dreptul la viață - s.
19,00 Îngerașul - s.
20,00 Știrile de Acasă
20,40 De 3 x femeie
21,30 Betty cea urâtă - s.
22,30 Terra nostra - s.
23,30 Știrile de Acasă - rel.
0,10 De 3 x femeie - rel.
1,15 Muzica de Acasă, muzica nopții

PRIMA

7,00 Desene animate
8,00 Prima Mix!
13,25 Clip Art
13,30 Desene animate
14,30 Motor - rel.
15,00 Exploziv - rel.
15,30 Impact
16,30 Comisarul Rex - s.
17,30 Strada milion
18,00 Focus
19,00 Vară fără limite
20,00 Marele alb - comedie, SUA, 1996
22,00 Vară fără limite
23,00 Focus
23,30 Comisarul Rex - rel.
0,25 Clip Art
0,30 Strada milion - rel.
1,00 Focus - rel.

ANIMAL PLANET

8,00 În lumea animalelor
8,30 Lassie
9,00 Aventurile vasului Quest
10,00 Animalele lui Aspinall
10,30 Parcul maimuțelor
11,00 În ajutorul animalelor sălbatice
12,00 Ham! Viață de câine
13,00 Salvați animalele!
13,30 Povestiri de la zoo
14,00 Vânătorul de crocodili
15,00 Medicul veterinar
15,30 Veterinari în Africa
16,00 Reportaje de la zoo
16,30 Spectacolul păsărilor
17,00 Câini utilitari
18,00 Triumf și tragedie în Marea Barieră de Corali
19,00 În ajutorul animalelor sălbatice
20,00 Reportaje de la zoo
20,30 Aliații animalelor
21,00 Refugiul pentru animale Battersea
22,00 Săptămâna balenelor
23,00 Aeroportul animalelor
23,30 Apel de urgență
0,00 Animale de pradă
1,00 Urgențe veterinare

ATOMIC TV

7,00 Selector
10,25 Reactor - rel.
10,30 Selector - muzică pe bandă rulantă
11,00 Atomix - rel.
14,00 Interactiv
15,30 Proaspete și fierbinți
15,55 Reactor - știrile zilei
16,00 Rockada - rel.
17,00 Selector
19,00 Atomix
21,55 Reactor - știrile zilei
22,00 Atomic Café
22,30 Selector
23,00 Metropolis
0,00 Insomnia

BUDAPESTA 1

7,00 Matinal; **9,35 Compania aeriană** - s. Australia; 10,25 Magazin matinal; 13,00 Știri; 14,00 Magazinul minorităților; **15,05 Învățătoarea - f. Ungaria**; 16,30 Strada școlii; 17,00 English 4U; 18,00 Pe urmele unei legende; 18,30 Clubul informaticii; 19,00 Știri; **19,25 Poliția nautică - s.**; 20,15 Jurnal internațional; 20,30 Știri; 21,05 Show juridic; **21,35 Ultimul rege - f. Irlanda**; 23,15 Știri; 23,25 Actual; 23,45 Tema; 0,00 Panorama; 0,30 Pământul făgăduinței

RTL KLUB

7,30 Matinal; 10,05 Clubul rețetelor; **10,20 Iubire interzisă** - s.; **10,45 Senora** - s.; 11,35 Top Shop; 12,30 La prânz; 13,30 Clubul rețetelor; 14,00 Știri; 14,20 Cavalcadă; **14,40 Helene și băieții** - s.; **15,10 Babylon 5** - s. SF. SUA; **15,55 Iubiri și secrete** - s. Mexic; **16,45 Terra Nostra** - s.; **17,40 Milagros** - s.; **18,35 Celebri și bogați** - s.; 19,30 Știri; 19,55 Focus; **20,25 Nume de cod: Puma - s. Germania**; **21,15 Pasărea de foc - f. SUA**; **0,10 Oamenii președintelui - s. SUA**, cu Martin Sheen; 0,35 Informatica; 1,15 Știri; 1,30 Internet

DUNA TV

6,30 Dimineața; 9,35 Matineu de vară; **11,05 Orășelul meu** - s. Canada; 11,45 Cercul fermierilor; 12,50 Știri; 13,20 Ura! Am găsit; 13,50 Cercul elevilor; 14,20 Limba maghiară; 14,40 Capitole din istoria culturii; 15,35 Talkshow; 16,35 Drumurile strămoșilor noștri - doc.; 17,25 Părintele Kun - doc.; **17,10 Elevi la actorie** - s.; 18,00 Calendar - magazin; 19,00 Știri, sport; 19,30 Desene animate; 20,05 Magazin politic; 20,35 Moștenirile Egiptului; **21,00 Foc și sabie - s.** polonez; 22,00 Știri; 22,35 Ora spiritului; 23,20 Klub dunatv.hu

VĂ RECOMANDĂM

HBO, ora 16,30 - O mișcare greșită

În lumea traficanților de droguri din Los Angeles se petrec câteva crime extrem de violente. Vinovați de aceste tragedii sunt trei indivizi, Ray Malcolm, Pluto și Fantasia, prietena de culoare a lui Ray. Cei trei răufăcători se ascund într-o mică localitate din Arkansas. Aici intră în conflict cu șeriful Dale „Hurricane" Dixon.

VĂ RECOMANDĂM

PRO TV, ora 20,00 - Destine încrucișate

Donald Sutherland îl întruchipează pe doctorul Bob Shusan, un renumit medic de boli nervoase. Acesta suferă un atac de cord și este salvat de un pacient. În timpul convalescenței, Bob realizează că s-a transformat într-un simplu birocrat, prea puțin interesat de suferințele oamenilor. Își concentrează întreaga atenție asupra salvatorului său, dar constată că progresele sunt doar temporare.

TELE 7 ABC

8,00 Muzică
10,00 La ordinea zilei - rel.
11,00 Muzică
12,00 Domino - rel.
13,00 Muzică
13,30 Din lumea altora - rel.
15,30 Documentar
16,00 Lumea misterelor
17,00 Club ABC
18,00 Germania astăzi - doc.
19,00 Muzică
20,00 As Show
21,00 Telejurnal
21,30 Muzică
22,00 Cântecul și casa lui
22,45 Telesport
0,30 Din lumea altora - rel.
2,30 Club ABC - rel.
3,20 Muzică
6,00 Telejurnal - rel.

HBO

7,35 Go - comedie, SUA, 1999
9,15 Paulie - comedie, SUA, 1998
10,45 Regele și eu - animație, SUA, 1999
12,15 Nu privi în urmă! - dramă, SUA, 1998
14,00 Vacanță în Jamaica - dragoste, SUA, 1998
16,05 Patch Adams - un doctor trăsnit - comedie, SUA, 1998
18,00 Frumușica - comedie romantică, SUA, 1990
20,00 O fată minunată - comedie romantică, SUA, 1999
21,30 Armata celor 12 maimuțe - SF, SUA, 1995
23,15 Mesaj de departe - dragoste, SUA, 1999
1,45 Insula doctorului Moreau - horror, SUA, 1996
3,20 Showgirls - dramă, SUA, 1995
6,00 Un loc îndepărtat - acțiune, SUA, 1993

ANTENA 1-TV ARAD

7,00 Mari regizori Norman Jewison - doc.
8,00 Fii fresh 'neața
10,00 Știri TVA
10,30 Lumea mare a celor mici
10,50 Publicitate, promo
11,00 Un început nou
11,30 Păstorul cel bun
12,00 Sebiș 2001
13,00 Detectivii Hart - s. SUA
14,00 Orient Expres
16,00 Totul va fi bine - divertisment
18,00 Sheena
19,00 Observator
19,45 Sport
19,50 Gorky Park - f. SUA, 1983
22,00 Party Time - divertisment
0,00 Love Line - f. erotic
1,30 Observator - rel.

TV INTERSAT

8,55 Deschiderea programului
9,30 Spirit rider - f.
10,30 Desene animate
11,00 Știrile Intersat
12,00 Tinerețe furată - f.
13,30 Știrile Intersat
14,00 Medicul de familie - s.
14,30 Radical Power - s.
15,00 Cazul de la Fortitude - f.
16,30 Din culisele grădinii - s.
17,00 Neon Rider - s.
17,45 Aventurierii - s.
18,15 Știrile Intersat
19,00 Casa de nebuni - s.
19,30 Muzică populară
20,00 Show cu ecou
22,00 Știrile Intersat
22,30 Blestemul mormântului Viking - f.
0,00 Erotica
5,00 Închiderea programului

DISCOVERY

10,00 Călătorii cu Anna Walker
10,25 Contact extrem
10,55 Echipa științei
11,50 Mâncare pe Autostrada 66
12,45 Bărci de vis
13,40 Egipt
14,30 Soarele nostru secret
15,25 Lupta pentru viață
16,15 Dosarele fitness
17,10 Comori pierdute ale antichității - doc.
18,05 Arme de război: Logistică
19,00 Câmpuri de bătălie
20,00 Mașini de război
21,00 Campionii inducerii în eroare
22,00 Super-structuri: Stația spațială internațională
23,00 Evadări celebre
0,00 Criminaliștii
1,00 Dosarele FBI
2,00 Medici detectivi
3,00 Viață și moarte la spitalul de urgență

TV 2

7,00 Rădăcini; 7,30 Biblia pentru copii; 8,00 Matineu, desene animate; 10,00 Desene animate; **11,40 Mowgli, fiul junglei** - s.; **12,00 Tinerii - s.; 12,25 Prieteni buni** - s. distractiv; 12,55 Lumea sălbatică - doc.: Holly Hunter și gheparzii; **13,45 Hercules junior** - s.; **14,15 Aventurile lui Hercules - s.; 15,00 Aventurile lui Sindbad** - s.; **; 15,55 Născut liber** - s. av.; **16,45 Charlie, maimuță în familie** - s.; **17,40 Santinela** - s. av.; **18,40 Tarzan** - s. SUA, 1996, cu Joe Lara; 19,30 Fapte; **20,00 VIP - Mai mult decât bodyguard - s. av. SUA**, cu Pamela Anderson; **21,00 Joc sângeros - f. SUA**, cu Charles Bronson; 22,55 Legea lui Murphy; **0,45 La limita imposibilului - s.**

PRO 7

7,05 Pierduți în tunelul timpului; 8,35 Desene animate; **13,25 S Club 7 în L. A. - s .; 14,25 Familia Bundy - s.; 15,20 Dharma și Greg - s.; 15,45 Prieteni - s.; 16,10 Simpsonii - s.; 16,40 Sabrina - s .; 17,10 Dawson's Creek - s.; 18,00 Roswell - s. SF SUA;** 19,00 Povești de dragoste - show; 20,00 Talk, talk, talk; 20,55 Jurnal, meteo, sport; **21,15 O mie de dimineți - f. SUA, 1997; 23,25 Harry cel rău se întoarce - f. polițist SUA; 1,30 Film erotic**

SAT 1

7,25 Blitz; 8,00 Desene animate; **14,30 Alf** - s.; **15,00 L. A. Docs - s. SUA; 16,00 Familiy Law - s.; 17,00 Singur împotriva viitorului - s. SUA;** 18,00 Adevărat! - show; 18,30 Blitz; 19,00 Bodo Bach - show; 19,30 Știri; 20,00 Agentul secret; 21,15 Ran - Fotbal Bundesliga; **23,14 Blindatele - f. Anglia; 1,30 Film erotic**

TV 5

15,00 Jurnal TV 5; 15,15 Magazin; 16,30 Reportaj Arte; 17,00 Jurnal; 17,15 Invitat TV5; 17,30 Sport Africa; 18,05 Piramide; 18,30 Întrebări pentru un campion; 19,00 Jurnal; 19,15 Dezbateri; 21,00 Jurnal Belgia; 21,30 Jurnal Franța; 22,05 Thalassa

EUROSPORT

9,30 Sport extrem; 10,30 Volei de plajă; 11,00 Natație Fukuoka, înot sincron; 14,00 Fotbal; 15,00 Natație CM de la Fukuoka; 15,30 Automobilism; 17,00 Ciclism - Turul Franței; 19,15 Natație; 21,00 Lupte - campionat mondial; 23,00 Ciclism - Turul Franței

VĂ RECOMANDĂM

PRO TV, ora 19,30 - Sânge și vin

Comerciantul de vinuri Alex Gates are mari probleme, atât în viața particulară, cât și în profesiune, căci afacerea lui e în pragul falimentului. El are un fiu care îl urăște, o nevastă alcoolică pe care o umilește cu orice ocazie și o amantă cubaneză, Gabriella, care e menajeră. Când tânăra Gabriella îi spune că în una dintre casele unde lucrează există un colier de diamante în valoare de milioane de dolari, lui Alex îi vine ideea să-l fure pentru a scăpa de probleme. El cere ajutorul unui spărgător profesionist de seifuri care e pe moarte din cauză că suferă de tuberculoză. Dar lucrurile încep să se precipite când soția lui i se așază în cale, hotărâtă să-l împiedice să ducă la capăt ceea ce ea este convinsă că e o nouă aventură a infidelului ei soț.

VĂ RECOMANDĂM

ANTENA 1, ora 19,50 - Parcul Gorki

Este mijlocul iernii la Moscova, iar în Parcul Gorki au fost descoperite trei cadavre. Chemat la locul crimei, inspectorul de poliție Renko ajunge la concluzia că asasinul și-a dat toată osteneala pentru ca victimile să nu poată fi identificate, înlăturând chiar și amprentele acestora.

Continuându-și ancheta pe cont propriu și cu cea mai mare discreție, inspectorul ajunge să facă cunoștință cu Irina, o disidentă a regimului sovietic și prietenă a uneia dintre victime, precum și cu afaceristul american Kack Osborne. Va afla, oare adevărul?

TVR 1

7,00 Ceasul deșteptător... la iarbă verde
8,00 Universul credinței
9,00 Desene animate
9,30 Laboratorul fantastic
10,30 Viața satului
12,00 Natație Campionatele Mondiale de la Fukuoka, Japonia
13,05 De luni până duminică
13,50 Jurnalul de prânz
14,00 Golful temerarilor
16,00 Acțiune, motor! - s.
16,30 O altă realitate - s.
17,00 Bravo, bravissimo
18,30 Vis de liceean - comedie, SUA, 1999
20,00 Jurnal. Meteo
20,25 Agenda europeană
20,30 Festivalul Național al Cântecului și Dansului Popular Românesc
22,30 Jurnalul de noapte
22,40 O vară... cu cântec
23,55 Șapte zile - s.
0,45 Bravo, bravissimo - rel.
2,15Jurnal.Meteo.Sport - rel.
2,45 Tezaur folcloric - rel.
3,30 Ghici cine vine la tine? - rel.
5,00 Golful temerarilor - rel.

TVR 2

7,00 Planeta singuratică - rel.
8,00 În direct - rel.
8,30 Tradiții
9,00 Medalion de interpret
9,30 Ferma
10,30 Cronici votive
11,00 În direct - s.
11,30 Desene animate
12,00 Prietenii lui Piticot
12,45 Desene animate
13,15 Atenție la neatenție! - s.
14,00 Știri
14,05 Paradisul de lângă noi
14,35 Odiseea albastră
15,20 Pop Club
16,20 Călătoria lui Allen Strange - s.
17,10 O altă dimensiune
18,00 Spectacolul lumii
18,30 Telejurnal TVR 2
18,40 Mike Hammer, detectiv particular - s.
20,15 Iubirile unei femei - dramă, Franța, 1995
21,50 Hărțuirea - dramă, Franța, 1997
23,20 Știri
23,30 Dovadă de dragoste - thriller, Franța, 1998
1,00 TVM. Mesager
1,30 Călătoria lui Allen Strange - f. rel.
2,20 Murmurul amintirilor - f. rel.

PRO TV

7,00 Peter Pan - s.
8,00 Aventuri trăznite - s.
8,30 Mica sirenă - s.
9,00 Omul de fier - s.
9,20 Războiul fiarelor - s.
9,40 Apărătorii planetei - s.
10,00 Pokemon - d. a.
10,30 Conor viteazul - s.
11,00 Războiul Rece - doc.
12,00 Arta labirinturilor - doc.
12,50 Știrile Pro TV
13,00 Nebun după tine - s.
13,30 O mamă și jumătate - s.
14,00 Buffy, spaima vampirilor - s.
15,00 Formula 1 - Marele Premiu al Germaniei
17,15 Detectiv în orașul Îngerilor - primul episod
18,15 Bilet de vacanță
19,00 Știrile Pro TV
19,30 Un weekend de coșmar - aventuri/horror-/comedie, SUA, 1991
21,30 Vara ispitelor - LIVE
23,00 Marcă înregistrată
23,30 Războinare fără limite - s.
0,30 Poltergeist: moștenirea - s.
1,30 Nebun după tine - rel.
2,00 O mamă și jumătate - rel.
2,30 Detectiv în orașul Îngerilor - s. rel.
3,30 Apărătorii planetei - rel.
4,00 Profeții despre trecut - rel.

TV ACASĂ

7,30 Xena, prințesa războinică - rel.
8,15 Gemenele - rel.
8,45 Căsuța poveștilor - rel.
9,15 Femeia vieții mele - rel.
12,25 Dragoste și putere - rel.
12,50 Latino party - rel.
13,20 Primii pași - s. rel.
13,50 Gașca din Malibu - s. rel.
14,20 Soțul și soția - s. rel.
15,15 Xena, prințesa războinică - s.
16,00 Primii pași - s.
16,30 Gașca din Malibu - primul episod
17,00 Acasă la români
18,00 Ia-mă acasă!
18,30 Dragoste și putere - s.
19,00 Femei înșelate - s.
20,00 Șoimii călători - s.
20,30 55 de zile la Pekin - f. SUA, 1962
23,10 Acasă la români - rel.
0,10 Chef de chef
0,40 Dragoste și putere - rel.
1,20 Muzica de Acasă

PRIMA

7,00 Program pentru copii
11,00 Tradiții
11,30 Romania@large
12,00 Obiectiv
13,00 Viva duminica
17,00 Strada milion
18,00 Focus
19,00 Cârcotașii în Europa
20,00 Impact
21,00 Șansa unei vieți - comedie romantică, SUA, 1994
23,00 Aici e de noi
0,30 Romania@large
1,00 Focus - rel.

ANIMAL PLANET

8,00 Săptămâna balenelor
8,30 Întâlniri subacvatice
9,00 Secretele balenei cu cocoașă
10,00 Călătoria uriașului
10,00 Născut spre a fi liber
11,00 Vânătorul de crocodili
12,00 Reportaje de la zoo
13,00 Îngrijitor la zoo
13,30 Veterinari în Africa
14,00 Copiii naturii
15,00 Infinitul oceanului
16,00 Vânătorul de crocodili
18,00 Reportaje de la zoo
19,00 Alianții animalelor
19,30 Veterinari în Asia
20,00 Noile călătorii ale lui Jeff Corwin
21,00 Vânătorul de crocodili
22,00 Aventurile lui O'Shea
23,00 Ian Gordon, prietenul rechinilor
23,30 Aventurile lui O'Shea
0,00 În apărarea animalelor
0,30 Ultimul refugiu
1,00 Africa neîmblânzită

ATOMIC TV

7,00 Selector
11,30 Atomic Café - rel.
12,00 Reactor
12,30 Vot - rel.
13,30 Hai-Hui - rel.
14,00 Interactiv
16,00 Selector
18,30 Atomix cu DJ-ii de la Atomic
21,30 Selector
23,30 Insomnia

BUDAPESTA 1

7,30 Magazinul satului; 8,00 Religie; 8,05 Desene animate; 9,55 TS - natație și polo CM; 13,50 Clipele norocului; 14,20 Clinica TV; 14,50 Formula 1 - Marele Premiu al Germaniei; 17,05 Religie; 17,30 Șic - mag. de modă; 18,00 Cetatea mea; 18,25 Magazin turistic; 18,55 Călătorii în Noua Guinee 14/5; 19,25 Al șaptelea simț - doc. Anglia; 20,00 Săptămâna; 20,45 Știri; 21,05 Circul Secolului XXI; 22,10 Concert Omega; 23,05 Fotbal - NB1; 0,10 Ruinele imperiului

RTL KLUB

7,30 Istoria lumii animalelor - doc.; 8,00 Clubul copiilor; **11,25 Al doilea sărut** - s.; **11,50 Helene și băieții** - s.; 12,25 Milenium - doc. Anglia; 14,00 Știri; 14,10 Nu este FBI; **14,40 Lassie se întoarce** - f. aventuri, SUA; **16,25 Primejdie** - s.; **17,15 Academia de poliție** - s.; **18,10 Evadatul** - acțiune, SUA; 19,05 Golyoderby; 19,30 Știri; 19,50 Dosar politic și social; 20,15 Concurs TV; **21,00 Autostrada fricii** - f. SUA, cu Kurt Russell; **22,40 Spioni și președinți** - comedie, SUA, cu Jack Lemmon; 0,45 Antenna

DUNA TV

6,35 Calendarium; 8,05 Pentru copii - desene animate; 9,50 E minunat - doc. Anglia; **9,15 Pești colorați** - s.; **9,45 Lassie** - serial pentru copii; 11,20 Limba maghiară; 11,45 Istoria artelor - doc.; 12,50 Știri; 13,20 Amintiri; 14,10 Film; **15,55 Nana** - s. Franța, 6/5; 16,55 Colțul rock-ului; 18,25 Am fost acolo - doc. Anglia; 19,00 Săptămâna; 19,50 Știri; 20,15 Desene animate; 20,40 Talent; **21,15 Continuă în berăria Khyber** - comedie, Anglia; 22,55 Dunasport; **23,20 Dorințe secrete** - f. Franța, cu Fernando Roy

VĂ RECOMANDĂM

PRO TV, ora 19,30 - Un weekend de coșmar

Chris Thorne este un om de afaceri care speră să o impresioneze pe frumoasa Diane Lightson. Astfel, el o invită într-o călătorie spre Atlantic City împreună cu un cuplu ciudat de brazilieni, Fausto și Renalda. Într-un mic orășel chiar la ieșire din New Jersey, trupa de nebuni a trecut fulger pe lângă un semn de STOP. Atunci când se așteptau mai puțin, Chris și prietenii au fost arestați de către polițistul motociclist Denis.

Ei sunt duși în localitatea bizară Valkevania, locul unde incidentele rutiere sunt plătite scump: tortură sau direct moarte. Dacă Fausto și Renalda reușesc să evadeze, Chris și Diane se găsesc într-un labirint periculos și ciudat în care turiștii ca ei trebuie să se lupte pentru viețile lor.

VĂ RECOMANDĂM

PRIMA TV, ora 21,00 - Șansa unei vieți

Tom Cruise dă viață personajului Stef, un tânăr ambițios și inteligent, vedeta echipei de fotbal a unui liceu din Pennsylvania. Visul său este acela de a scăpa de viața de provincie cu ajutorul unei burse la un colegiu important. Același deziderat îl împărtășește și antrenorul băiatului. Între cei doi bărbați se iscă o luptă care poate zdrobi visele jucătorului.

TELE 7 ABC

7,00 Muzică
10,00 Tentații - rel.
10,30 Muzică
11,00 La puterea a doua - rel.
12,00 Ofsaid - rel.
12,30 Buletin de știri
12,40 Ofsaid
13,40 Muzică
14,00 Club ABC - rel.
15,00 Documentar
16,00 Muzică
18,00 24 de ore din 24
18,30 As show
19,30 La ordinea zilei
20,30 Muzică
21,00 Telejurnal
22,00 Manager XXI
23,00 Muzică
6,00 Telejurnal - rel.

HBO

8,00 Tango și Cash - act., SUA, 1989
9,45 Madeleine - av. SUA, 1998
11,15 Stele deasupra orașului - dramă, SUA, 1995
13,05 Omuleții de sub casă - av., SUA, 1998
14,35 De bunăvoie și nesilită de nimeni - comedie romantică, SUA, 1999
16,35 Prima dragoste - act., SUA, 2000
18,25 Happy Gilmore - comed., SUA, 1996
20,00 Vânătoarea de șoareci - comed., SUA, 1997
21,45 Totul despre sex - s.
22,15 Ultimul dans - dramă, SUA, 1996
23,55 Taxi - act. Franța, 1998
1,25 The Suburbans - comed., SUA, 1999

ANTENA 1- TV ARAD

7,00 Observator
8,00 Știri TVA - rel.
8,30 Magazin sportiv - rel.
8,50 Animax - des. animate
9,45 Pantera roz - s.
10,10 În căutarea gloriei - s.
11,00 Zile din viața noastră - s.
12,00 Labirintul pasiunii - s.
13,00 Știrile amiezii
13,15 Eu, scenariul și nevasta - comed., SUA, 1985
15,00 Detectivii Hart - s.
16,00 Hoinar prin țară
16,30 Publicitate, Promo
16,45 Știri TVA
17,20 Maria Emilia - s.
19,00 Observator
19,50 Sport
20,00 Testul fidelității - comed.romantică, SUA, 1997
21,55 Publicitate TVA
22,00 Observator
22,15 Ediția de noapte TVA
22,30 Amprenta morții - thriller, SUA, 1996
0,30 Noaptea târziu cu Mircea Badea
1,30 În semn de recunoștință - comed., Franța, 1975
3,00 Observator - rel.
4,00 Escandalo - s.
4,45 Cosas del Amor - s.
5,30 Maria Emilia - s. rel.

TV INTERSAT

8,55 Deschiderea programului
9,00 Neon Rider - s.
9,45 Preciosa - s.
10,30 Des. animate: Cartuna Show
11,00 Știrile Intersat - rel.
12,00 Războiul dintre noi - f. rel.
13,30 Știrile Intersat
14,00 Din culisele grădinii - s.
14,30 Radical Power - s.
15,00 Neon Rider - s.
16,00 Harrison Bergeren - film
17,30 Emisiune în limba sârbă
18,00 Camera ascunsă
18,15 Știrile Intersat
19,00 Preciosa - s.
20,00 Anotimpul roadelor - film
21,30 Ți-e teamă de întuneric? - s.
22,00 Știrile Intersat
22,30 Cafeaua de la frontieră - film
0,10 Erotica
5,00 Închiderea programului

DISCOVERY

10,00 Călătorii cu Ana Walker
10,25 Contact extrem
10,55 Mașini extreme
11,50 Deschizătorii de drumuri
12,45 Rinoceri și CO2
13,40 Jurasica
14,30 Planeta singuratică
15,25 Joc în spațiu
16,15 În interiorul Stației Spațiale
17,10 Meșterul tâmplar
17,35 Mâncare pe Autostrada 66
18,05 Aventuri la pescuit cu Rex Hunt
18,30 Călători în timp
19,00 Soarta omului din Neanderthal
20,00 Animale de pradă
21,00 Călătorii cu Anna Walker
21,30 Contact extrem
22,00 Evadări celebre
23,00 Extratereștrii care au aterizat
1,00 Marele război
2,00 Echipa timpului
3,00 Câmpuri de bătălie

TV 2

7,00 Matinal; **10,00 Milady** - s.; **10,25 Un cuib moale** - s.; 11,10 Ura, călătorim!; 11,40 Ofertă directă; 12,40 Gânduri matinale; 12,45 Galerie istorică; 12,50 Fereastră spre Europa; **13,20 Riviera** - s.; **13,50 Mașina de vorbe** - s.; **14,15 Airplan - comed. SUA, cu Leslie Nielsen; 15,50 Marimar** - s.; **16,20 Comoara din Marea Sudului** - s.; **17,10 Inimi rănite** - s.; **17,40 Fiorella** - s.; **18,35 Lucecita** - s.; **19,00 Frumoasa din Acapulco** - s.; 19,30 Fapte; 20,00 Roata norocului - conc. TV; **20,30 Înger sălbatic** - s.; **21,00 Moto polițiști** - s.; **22,00 Dincolo de viață** - film SUA cu Rutger Haner; 23,50 Bună seara, Ungaria; **0,20 Ultimul nas** - f. SUA, cu Danny Aiello și Daryl Hannah

PRO 7

7,55 Taff; **8,50 Cine-i șeful?** - s.; **9,20 Legături de familie** - s.; **9,50 Chaos City** - s.; **10,25 Ucigașul** - dramă; **12,10 Fam. Bundy** - s.; **12,35 Bill Cosby** - s.; **13,05 Grace** - s.; **13,30 Roseanne** - s.; 14,00 Sam; 15,00 Talkshow-uri; 18,00 Taff; **19,00 Sabrina** - s.; **19,30 Chaos City** - s.; 20,00 Simpsonii - s.; 20,30 Galileo magazin; 20,55 Știri; **21,15 Timpul înseamnă bani** - show; 23,15 TV Total; 0,20 Bizz; 0,50 Millenium

SAT 1

6,30 Matinal; 10,00 Live Shopping; **11,00 Helo, unchiule doctor!** - s.; 12,00 Talkshow-uri; **17,00 Star Trek** - s.; 18,00 Quiz; 18,30 Știri; 19,00 Quiz Show; 19,30 Știri; 20,00 Blitz magazin; 20,40 Quiz show; **21,15 Film**; **23,15 Dosarele X**; 0,15 Planetopia; 1,05 Știrile nopții; 1,25 Frasier

TV 5

15,15 Crime (I) - f.; 17,00 Jurnal; 17,30 Marie Galante; 18,05 Piramide; 18,30 Întrebări pentru un campion; 19,00 Jurnal; **19,15 Crime (II)** - f.; 21,00 Jurnal; 21,30 Jurnal France 2; 22,05 Timpul prezent; 23,00 Jurnal; **23,15 Polițiștii (I)** - f.

EUROSPORT

9,30 Motociclism; 10,00 Lupte; 12,00 Sporturi extreme; 13,00 Reportaje sportive; 14,00 Volei pe plajă; 14,30 Fotbal - Campionat european de tineret; 16,00 Box; 17,00 Atletism; 19,00 Extremsport; 20,30 Scrimă; 21,30 Atletism; 22,00 Box; 0,15 Motocros; 2,15 News Report

VĂ RECOMANDĂM

România 1, ora 20,45 - Dorințe deșarte

Este o comedie romantică haioasă și originală (povestea este privită din trei puncte de vedere diferite). Max și Elizabeth sunt împreună de mai multe luni și totul ar fi perfect dacă lui nu i-ar fi atât de frică de căsătorie. De tensiunea dintre cei doi îndrăgostiți profită o colegă de serviciu a lui Max.

VĂ RECOMANDĂM

Antena 1, ora 22,30 - Amprenta morții

Ceea ce trebuia să fie o altă misiune de rutină se transformă într-un coșmar pentru detectivul particular Jack Becker. Un client gelos i-a cerut să-i supravegheze soția, pe care o bănuiește de adulter. Femeia are într-adevăr un amant, dar acesta e ucis pe neașteptate, aparențele indicându-l vinovat chiar pe detectiv. Povestea e complicată și mai mult de apariția unei tinere speriate, amenințată cu moartea din motive necunoscute. Prins într-un astfel de lanț de conspirații și trădări, Jack luptă disperat pentru propria libertate și viață.

TVR 1

7,00 Jurnal de dimineață
7,15 Practic matinal
9,20 Jurnal
9,30 Dragă, am micșorat copiii! - s.
10,15 TVR Craiova
10,55 TVR Cluj-Napoca
11,45 TVR Iași
12,30 TVR Iași
13,15 Pasiuni - s.rel.
14,00 Jurnalul de prânz
14,10 Infomania
14,30 Niciodată nu a prea târziu - s. rel.
15,30 Orice e posibil - s.
16,00 Puncte cardinale
16,30 Kronika
17,30 O idee pe zi pentru România
17,40 Pasiuni - s.
18,25 Garantat 100%
18,55 Alege muzica!
19,25 Soția mea, copiii mei - s.
19,50 Familia ... Corect!
20,00 Jurnal. Meteo
20,40 Sport
20,45 Dorințe deșarte - comed.romantică, SUA, 1997
22,20 Geena Davis - s.
22,50 Jurnalul de noapte
23,05 Studioul artelor
0,05 Teatrul TV prezintă: **Bărbierul din Sevilla**
1,40 Infomania - rel.
2,00 Jurnal. Meteo - rel.
2,45 Dorințe deșarte - comed.romantică, SUA, 1997
4,20 Studioul artelor - rel.

TVR 2

7,00 Femeia misterioasă - s. rel.
7,50 Microrecital -rel.
8,05 Desene animate
9,00 Prietenii lui Piticot
9,50 Fete vesele - s.
10,15 Tată, am încurcat-o! - rel.
10,40 Știri
11,00 Bărbați, la cratiță! - rel.
12,00 În mijlocul furtunii - rel.
12,50 Femeia misterioasă - s.
13,45 Călătorind prin țară - rel.
14,15 Des. animate
15,30 Știri
15,35 Toți împreună
16,25 E dreptul tău!
17,00 Tată, am încurcat-o! - s.
17,30 Vară pentru 2
17,45 Poftă bună!
19,15 Veni, video, vici!
19,30 Des. animate
20,00 În mijlocul furtunii - s.
20,50 Osânda - dramă, România, 1976
22,40 Știri
22,45 Stăpânul animalelor - s.
23,30 Patrimoniu
0,15 Din goana trenului
0,40 TVM. Mesager
1,10 Fete vesele - rel.
1,35 Vară pentru 2 - rel.
3,20 Pop Club - rel.
4,20 Documentar - rel.
5,05 Osânda - dramă, România'76 -rel.

PRO TV

7,00 Bună dimineața!
8,00 Știrile ProTv
9,00 Tânăr și neliniștit - rel.
10,00 Hercule - s.
11,00 Profiler, psihologia crimei - s. rel.
11,45 Ani de liceu - s.
12,15 Un meci istoric - comedie, Franța, 1974
14,00 Însurat cu o criminală - comed., SUA, 1993
15,45 Colombo - Crimă pe stil vechi Colombo - s.
17,00 Știrile Pro TV * Vremea * Pro TV te ascultă ce vezi
17,05 Benny Hill
17,15 Beverly Hills - s.
18,15 Tânăr și neliniștit - s.
19,00 Știrile PRO TV
20,00 Urmărire generală
20,50 Spitalul de urgență - s.
21,45 Vacanța Mare: Garcea
22,00 Știrile Pro TV
22,30 ROKENO
22,35 Vacanța Mare: Leana și Costel
23,05 Vara ispitelor
23,30 Ally McBeal - s.
0,30 Vara lui Zero
0,35 Pătrățelu' roșu
* ProTv te ascultă ce vezi
1,00 Prietenii tăi - s.
1,30 Profiler, psihologia crimei - s.
2,30 Poezia
3,00 Lista lui Sava
3,30 Familia Hughley - s.

TV ACASĂ

7,15 Știrile de Acasă - rel.
7,55 Căsuța poveștilor - rel.
8,15 90-60-90 Fotomodele - rel.
9,15 Îngerașul - rel.
10,00 Șoimii călători -s.
10,25 Acasă la bunica - rel.
10,35 De 3 x femeie - rel.
11,30 Betty cea urâtă - rel.
12,30 Dreptul la viață - rel.
13,30 Miracolul iubirii - s.
15,30 Doctorul casei - rel.
16,00 90-60-90 Fotomodele - s.
16,45 Desene animate
17,00 Terra nostra - s. rel.
17,55 Acasă la bunica
18,05 Dreptul la viață - s.
18,55 Știrea zilei
19,00 Îngerașul - s.
20,00 Știrile de Acasă
20,40 De 3 x femeie
21,30 Betty cea urâtă - s.
22,30 Terra nostra - s.
23,30 Știrile de Acasă - rel.
0,10 De 3 x femeie - rel.
1,15 Muzica de Acasă, muzica nopții

PRIMA

7,00 Desene animate
8,00 Prima Mix!
13,25 Clip Art
13,30 Des. anim.
14,30 Eddie McDowd- s.
15,00 Tradiții
15,30 Cârcotașii în Europa
16,30 Comisarul Rex - s.
17,30 Strada milion
18,00 Focus
19,00 Vară fără limite
20,00 Priviri ucigătoare - dramă, SUA, 1996
22,00 Vară fără limite
23,00 Focus
23,30 Comisarul Rex - rel.
0,25 Clip Art
0,30 Strada milion - rel.
1,00 Focus - rel.

ANIMAL PLANET

8,00 În lumea animalelor
8,30 Lassie
9,00 Vânătorul de crocodili
10,00 Animalele lui Aspinall
10,30 Parcul maimuțelor
11,00 Salvați și salvatori
12,00 Rase de câini
13,00 Salvați animalele!
13,30 Povestiri de la grădina zoologică
14,00 Vânătorul de crocodili
15,00 Medicul veterinar
15,30 Veterinari în Africa
16,00 Reportaje de la grădina zoologică
16,30 Spectacolul păsărilor
17,00 Rase de câini
18,00 Rechinul
19,00 Salvați și salvatori
20,00 Parcul maimuțelor
21,00 Animalele de la A la Z
22,00 Ian Gordon
22,30 Contact extrem

ATOMIC TV

7,00 Selector
10,25 Reactor - rel.
10,30 File de poveste - rel.
11,00 Atomix - rel.
14,00 Interactiv
15,30 Proaspete și fierbinți - hit-uri ale momentului
15,55 Reactor
16,00 Aria 52 - rel.
19,00 Atomix
21,55 Reactor
22,00 Selector - muzica pe banda rulantă
23,00 Rockada
0,00 - 7,00 Insomnia

BUDAPESTA 1

7,00 Matinal - desene animate; **9,35 Compania aeriană** - s. Australia; 10,25 Magazin matinal; 13,00 Știri; 14,00 Mag. minorităților; 14,55 Valori geografice; 15,05 Trandafirul galben; 16,05 Program de vacanță; **16,00 A doua șansă** - f. SUA, cu Fred Astaire; 16,30 Strada școlii; 17,30 Film documentar; 18,00 Calendar; 18,30 Cronică catolică; 19,00 Știri; **19,25 Poliția nautică** - s.; 20,15 Știrile lumii; 20,30 Știri, sport; 21,05 Emisiune la cerere; lumii; 22,05 Bal budapestan 2001; 22,30 Șlagăre; 23,05 Știri; 23,15 Actual; 23,35 Thema; 23,50 Salon maghiar

RTL KLUB

7,30 Calendar; 10,05 Clubul rețetelor; **10,20 Iubiri interzise** - s.; **10,45 Senora** - s.; 11,35 Top Shop; 12,30 La prânz; 13,30 Clubul rețetelor; 14,00 Știri; 14,20 Cavalcadă; **14,40 Helene și băieții** - s. Franța; **15,10 Babylon 5** - s. SF; **15,55 Iubiri și secrete** - s.; **16,45 Terra nostra** - s.; **17,40 Milagros** - s.; **18,35 Faimoși și bogați** - s.; 19,30 Știri; 19,55 Focus; **21,15 Gheață fierbinte** - film SUA; **22,50 Războiul siliconului - film SUA**; 0,20 Știri

DUNA TV

6,30 Matinal; 10,15 Program pentru copii; 10,45 Micul meu oraș; 11,10 Ce-i adevărat, e adevărat; 11,25 Cronica mileniului; 12,00 Călăreții vântului; 12,50 Știri; 13,35 Ora spiritului; 15,00 Pe firul râului Amur - doc.; 15,50 Colțul rock-ului; **17,35 Elevi la actorie** - s.; 18,00 Calendar - magazin; 19,00 Știri; 19,30 Desene animate; 20,00 Magazin economic; **20,35 Încercările vieții** - film; 21,25 Istoria Internetului; 22,00 Știri; 22,35 Emis. politică; 23,40 Film documentar; **0,35 Sfârșit de primăvară** - film Ungaria

foto studio
enigma
Castiga cu promotiile verii
FUJIFILM si KODAK
cumparand filme din magazinele noastre.
+
continua oferta speciala cu
1 film si 1 album gratuit !
www. fotoenigma.go.ro
- de 3 ori in Arad -

RADEF „ROMANIAFILM"
Filiala județului Arad

Organizează licitație în data de 13.08.2001, ora 10,00, la sediul Filialei, pentru închirierea:
– cinematograful „Dacia" Arad - 30 mp
– cinematograful „Grădiște" Arad - 1.417 mp
– cinematograful Ghioroc - 442 mp
Licitația se va repeta în fiecare zi de luni, până la adjudecare.
Caietul de sacrini se obține la sediul din Arad, str. Episcopiei nr. 32.

Informații la telefon
057/280692, 057/280224.
(5927452)

TELE 7 ABC

8,00 Muzică
9,00 Cântecul și casa lui - rel.
10,00 Muzică
11,00 La ordinea zilei - rel.
12,00 Documentar
12,30 În justiție
13,00 Cătălin duminical
15,45 Cinetour
16,30 Telecaricatura zilei
16,35 Clipuri muzicale
17,00 Forța destinului
18,00 Cutia muzicală
19,00 Muzică
20,00 As Show
21,00 Telejurnal
21,59 Telecaricatura zilei
22,00 Loto - Pariul Trio
22,30 Cătălin duminical - rel.
0,30 Cinetour - rel.
1,30 Cutia muzicală - rel.
2,20 Muzică
5,00 Forța destinului
6,00 Telejurnal

HBO

7,50 Hoți ca noi - acțiune, SUA, 1999
9,25 Impostorii - comedie, SUA, 1998
11,10 Pe dos - comedie, SUA, 1999
12,40 Trăiește-ți viața - comedie, SUA, 1998
14,20 Marele Lebowski - comedie, SUA, 1998
16,20 Dorothy Dandridge - dramă, SUA, 1999
18,15 Sexe opuse - comedie, SUA, 1998
20,00 La hotarul dintre viață și moarte - război, SUA, 1998
22,45 Școala sub teroare - horror, SUA, 1998
0,30 Turbulențe 2: Frica de înălțime - acțiune, SUA, 1997

ANTENA 1-TV ARAD

7,00 Muzică populară
7,20 Publicitate, Promo
7,30 Viața spirituală
8,00 „Fresh 'Neața" - emisiune matinală de pe litoral
10,00 7 zile - retrospectiva săptămânală a Știrilor TVA
11,10 Noile aventuri ale lui Flipper - s.
12,00 Moto GP
13,00 Detectivii Hart - s.
14,00 Ai mei, ai tăi și ai noștri - comedie SUA, 1968
16,00 Totul va fi bine
18,00 V.I.P. - s.
19,00 Observator
19,40 Sport
20,00 Fiesta de duminică - emisiune de divertisment în direct
22,00 TeleEurobingo Show
22,30 Shadrach - f. SUA
0,00 Zbor de noapte spre Moscova - f. acțiune
2,00 Observator - rel.
3,00 Totul va fi bine
5,00 Mari regizori: Martha Coolidge - doc. SUA
6,00 V.I.P. - s. rel.

TV INTERSAT

8,55 Deschiderea programului
9,00 Cowboyi nu plâng - film
10,30 Cerul dintre noi - s.
11,00 Știrile Intersat - rel.
12,00 Memorii din anul 1992
13,00 Life magazin
13,30 O altfel de lume
14,00 Știrile Intersat
14,30 Show cu ecou - rel.
16,30 Neon Rider - s.
17,30 Camera ascunsă - ep. 1
18,45 Auto integral
18,15 7 x 7 (retrospectivă)
19,00 Blestemul mormântului Viking - film
20,30 Ți-e teamă de întuneric? - s.
21,00 Casa de nebuni - s.
21,30 Ai încredere în mine - film
23,00 7 x 7 - rel.
0,00 Erotica
5,00 Închiderea programului

DISCOVERY

10,00 Campionii inducerii în eroare
11,00 Echipa științei
11,50 Salvatorul grădinilor
12,15 Meșterul tâmplar
12,45 Sălbatic și ciudat
13,40 Simțul dezastrului: Prezicerea cutremurelor
14,30 Știința supraviețuirii
15,25 Transplant
16,15 Dosarele fitness
17,10 Exploratorii
18,05 Construcții din fiare vechi
19,00 Mașini extreme
20,00 Vânătorul de crocodili
21,00 Titanic
22,00 Stigmate
23,00 Inchiziția spaniolă
0,00 Poliția miracolelor

TV 2

7,00 Gânduri matinale; 7,30 Grădina zoologică; 8,00 Matineu TV; 10,00 Desene animate; **11,30 Mowgli, fiul junglei** - s.; **11,50 Buni prieteni** - s.; 12,20 Sport TV2; **12,50 Călător în timp** - s. av. SUA; **13,40 Shane** - western, SUA; **16,00 Mac Gyver** - s.; **16,55 Vipera** - s.; **17,45 Pacific Blue** - s.; **18,40 J.A.G.** - s.; 19,30 Jurnal; **21,00 Glonț de oțel** - comedie, SUA; **22,55 Colombo** - s.; **0,45 Dosarele Y** - s.

PRO 7

7,30 Roswell - s.; 8,15 Cosby & Kids; 8,35 Desene animate; 11,30 Cinemax TV; **12,20 Jets - Viața la limită** - s. acț.; **13,10 Viper** - s.; **14,05 Largo Winch** - s.; 15,00 Calendar Girl; **16,35 Aventuri în ape sălbatice** - f. SUA, 1998; 18,15 Expediție în gaura verde; 20,00 Lumea minunată - magazin; 20,55 Știri, sport, meteo; **21,15 În linia focului** - thriller, SUA, 1993; 23,00 Focus TV; **0,50 Caligula** - dramă istorică, SUA, 1980

SAT 1

7,30 Pierduți în tunelul timpului; 9,05 Weck Up - show; 10,05 Show-ul săptămânii; 11,35 **Inspectorul König** - s.; **13,05 Clinica Rosenau** - s.; **14,05 Park Hotel Stern** - s.; **15,05 Pensacola** - s.; **16,00 J.A.G.** - s.; **17,00 Star Trek** - s.; **18,00 Farscape** - s. SF; 19,00 Blitz magazin; 19,30 Știri; 20,00 Ran - Fotbal Bundesliga; **21,15 Dragostea e relativă** - f. SUA, 1994, cu Walter Matthau; **23,15 Sare de baie** - s.; 23,45 Planetopia - reportaje; 0,30 News & Stories; **1,25 Gorilla** - polițist, Franța, 1989

TV 5

14,05 Ciclism: Turul Franței; 15,00 Jurnal; 15,15 Thalassa; 16,30 Magazin; 17,00 Jurnal; 17,30 Magazin; 18,05 Splendorile Africii; 19,00 Jurnal; 19,15 Magazin; 21,00 Jurnal Belgia; 21,30 Jurnal Franța; 22,05 Marile enigme ale științei; 23,00 Jurnal

EUROSPORT

9,30 Natație CM - în direct; 11,15 Automobilism; 12,00 Natație CM Fukuoka; 14,00 Motociclism; 16,00 Turul Franței; 19,15 Natație Fukuoka; 20,00 Motorsport; 20,45 Lupte; 22,00 NASCAR; 23,00 Karting

Societate comerciala angajeaza
pentru sectia de productie reclame
Conditii:
tineri, varsta maxima 30 ani
capacitate de efort sustinut, cunostinte lacatuserie
pt fete - manualitate, meticulozitate, rabdare
posesor permis (constituie avantaj)
disponibilitate program prelungit
CV-urile se depun zilnic la
Clubul Sportiv Volnta pe Malul Muresului la nr. 31
Informatii la telefon: 057 / 214662, 214 663 (c.a.)

Agentie de publicitate angajeaza
REFERENT SERVICIU COMERCIAL
Conditii:
studii superioare (constituie avantaj)
experienta in domeniu (constituie avantaj)
cunostinte de operare PC (WORD, EXCEL, internet)
varsta maxima 35 ani
posesor permis (constituie avantaj)
limbi straine internationale (constituie avantaj)
CV-urile se depun zilnic la
Clubul Sportiv Volnta pe Malul Muresului la nr. 31
Informatii la telefon: 057 / 214662, 214 663 (c.a.)

TVR 1

7,00 Jurnalul de dimineață
7,15 Practic matinal
9,20 Jurnal
9,30 Dragă, am micșorat copiii! - s.
10,15 Des. animate
11,00 Festivalul Național al Cântecului și Dansului Popular Românesc
13,00 Teleenciclopedia - rel.
14,00 Jurnalul de prânz
14,10 Infomania
14,30 Pro Patria
15,30 Orice e posibil - s.
16,00 Kronika
17,30 O idee pe zi pentru România
17,40 Pasiuni - s.
18,25 Garantat 100%
18,55 Alege muzica!
19,25 Soția mea, copiii mei - s.
19,50 Familia ... Corect!
20,00 Jurnal. Meteo
20,40 Sport
20,45 Niciodată nu e prea târziu - s.
21,45 Ce-i de făcut?
23,00 Jurnalul de noapte
23,15 Memorialul durerii
0,00 Lumea dansului
1,00 Marele jazz
2,00 Jurnal. Meteo
2,45 De luni până duminică - rel.
3,30 Memorialul durerii - rel.
4,15 Ce-i de făcut? - rel.
5,30 Infomania-rel.
5,40 O idee pe zi pentru România - rel.
6,00 Garantat 100% - rel.

TVR 2

7,00 Ferma - rel.
8,00 Desene animate
9,20 În direct - rel.
9,50 Fete vesele - s.
10,15 Tată, am încurcat-o! - s. rel.
10,45 Știri
10,50 Hărțuirea - dramă, Franța, 1997
12,20 Clepsidra cu imagini
12,50 Femeia misterioasă - s.
13,40 Răscruci - rel.
14,15 Desene animate
15,30 Știri
15,40 Toți împreună
16,45 Oprirea obligatorie
17,00 Tată, am încurcat-o! - s.
17,30 Afaceri la cheie - rel.
18,00 Spectacolul lumii - rel.
18,30 Telejurnal TVR 2
18,40 Camera de gardă
19,10 Des. animate
20,00 În mijlocul furtunii - s.
20,50 Sport Plus
22,00 Scurte povestiri cinematografice - s.
22,30 Știri
22,35 Teatru TV: **Celula poetului dispărut**
0,10 Din goana trenului
0,35 TVM. Mesager
1,15 Fetele vesele - rel.
1,40 Vacanță cu Trupa DP 2 - rel.
3,10 O altă dimensiune-rel.
4,00 Scurte povestiri cinematografice - s. rel.
4,25 Sport Plus - rel.

PRO TV

7,00 Bună dimineața!
8,00 Știrile Pro TV
9,00 Tânăr și neliniștit - rel.
10,00 Hercule -s.
11,00 Ani de liceu - s.
11,30 Bună seara, doamnă Campbell - comed. Italia/-SUA, 1968
13,30 Un weekend de coșmar - comedie horror, SUA, 1991
15,30 Colombo - Un caz de imunitate - s.
17,00 Știrile Pro TV * Vremea * Pro Tv te ascultă ce vezi
17,05 Benny Hill
17,15 Beverly Hills - s.
18,15 Tânăr și neliniștit- s.
19,00 Știrile Pro Tv
20,00 Însurat cu o criminală - comed.romatic, SUA
21,45 Vacanța Mare: Garcea
22,00 Știrile Pro TV
22,30 ROKENO
22,40 Vara ispitelor
23,00 Provest
0,00 Prietenii tăi - s.
0,30 Vara lui Zero
0,35 Pătrățelu' roșu * ProTV te ascultă ce vezi
1,00 Marcă înregistrată - rel.
1,30 Profiler, psihologia crimei - s.
2,15 Poezia
2,45 Lista lui Sava
3,15 Familia Hughley - s.
3,45 Ani de liceu - rel.
4,15 Colombo - - rel.
5,30 Provest - rel.

TV ACASĂ

7,30 Xena, prințesa războinică - rel.
8,30 Primii pași - rel.
9,15 Îngerașul - rel.
10,00 Căsuța poveștilor - rel.
10,25 Acasă la bunica - rel.
10,35 Femei înșelate - rel.
11,20 Gașca din Malibu - rel.
11,45 Ia-mă acasă - rel.
12,15 Dragoste și putere - rel.
12,40 55 de zile la Pekin - f. rel.
15,30 Acasă la... cu Ruxandra Săraru - rel.
16,00 90-60-90 Fotomodele - s.
16,45 Desene animate
17,00 Terra nostra - s. rel.
17,55 Acasă la bunica
18,05 Dreptul la viață - s.
18,55 Știrea zilei
19,00 Îngerașul - s.
20,00 Știrile de Acasă
20,40 De 3 x femeie
21,30 Betty cea urâtă - s.
22,30 Terra nostra - s.
23,30 Știrile de Acasă - rel.
0,10 De 3 x femeie - rel.
1,15 Muzica de acasă, muzica nopții

PRIMA

7,00 Desene animate
8,00 Prima Mix!
13,25 Clip Art
13,30 Des. animate
14,30 Strada milion-rel.
15,00 Real TV
16,30 Comisarul Rex - s.
17,30 Strada milion
18,00 Focus
19,00 Vară fără limite
20,00 Vrei să fii miliardar? - rel.
21,00 În bătaia puștii - thriller, SUA, 1993
23,00 Focus
23,30 Comisarul Rex - rel.
0,25 Clip Art
0,30 Strada milion - rel.
1,00 Focus - rel.

ANIMAL PLANET

8,00 În lumea animalelor
8,30 Lassie
9,00 Ian Gordon
9,30 Contact extrem
10,00 Animalele lui Aspinall
10,30 Parcul maimuțelor
11,00 Salvați și salvatori
12,00 Povestea câinelui
13,00 Salvați animalele!
13,30 Povești de la grădina zoologică
14,00 Vânătorul de crocodili
15,00 Medicul veterinar
15,30 Veterinari în Africa
16,00 Reportaje de la grădina zoologică
16,30 Spectacolul păsărilor
17,00 Ham! Viață de câine
18,00 Serengeti în flăcări
19,00 Salvați și salvatori - 2 ep.
20,00 Veterinari în Asia
20,30 Rezervații africane
21,00 Universul naturii
21,30 O pasăre mistică
22,00 Noile călătorii ale lui Jeff Corwin

ATOMIC TV

7,00 Selector
10,00 Reactor
10,30 Hai Hui - rel.
11,00 Atomix - rel.
14,00 Interactiv
15,30 Proaspete și fierbinți - hit-uri ale momentului
15,55 Reactor - știrile zilei
16,00 Romanian Top 100 - rel.
18,00 Selector
19,00 Atomix
21,55 Reactor - știrile zilei
22,00 Selector
22,30 File de poveste - rel.
23,00 Arta 52
0,00 - 7,00 Insomnia

BUDAPESTA 1

7,00 Matinal; 8,00 Emisiune pentru copii; **9,35 Compania aeriană** - s.; 10,25 Magazin matinal; 13,00 Știri; 14,00 Emisiuni minorități; **15,10 Doctorița Marlene** - s. Germania; 16,00 Casa maghiară; 16,30 Strada școlii; 17,00 Poșta TV; 17,30 Artă maghiară; 17,50 Rămâi cu noi!; 18,00 Să învățăm Europa! 18,25 Cvartet; 19,00 Știri; **19,25 Poliția nautică** - s.; 20,15 Știrile lumii; 20,30 Jurnal; 21,00 Povestirile mileniului; 21,30 112 Mag poliției; 22,10 MMM - Sport; 22,40 112 Extra; 23,00 Știri; 23,10 Actual; 23,30 Tema; **23,45 Echipa criminalistică** - s. pol. Germ.

RTL KLUB

7,30 Matinal; 8,00 Clubul copiilor; 10,05 Clubul rețetelor; **10,20 Iubiri interzise** - s.; **10,45 Senora** - s.; 11,35 Top Shop; 12,30 Matinal - mag. distractiv; 13,30 Clubul rețetelor; 14,00 Știri; 14,20 Cavalcadă; **14,40 Helene și băieții** - s.; **15,10 Babylon** - s.; **15,55 Iubiri secrete** - s.; **16,45 Terra nostra** - s.; **17,40 Milagros** - s.; **18,35 Faimoși și bogați** - s.; 19,30 Știri; 19,55 Focus magazin; **20,25 Big Man** - s. act. IT cu Bud Spencer; **22,00 Kerge Kelly** - f. Australia; **23,25 Slujbă diabolică** - s.

DUNA TV

6,30 Matinal; **10,10 Orășelul meu** - s. Canada; 11,05 Clipele unui secol; 11,35 Știrile săptămânii; 12,25 Amintiri; 12,50 Știri; 13,00 Schimbare; 13,20 Galerie istorică; 13,50 Talent; 14,35 E uluitor! - doc. Anglia 13/3; 14,30 Des. animate; 15,05 Planul Marshall;15,10 Festival Harley Davidson; 15,40 Planul Marshall - 3/1; 16,20 Slavă Izrael!- s.; 18,00 Calendar-magazin; 19,00 Știri, sport; 19,30 Desene animate; 20,00 Imagini în mișcare; **20,30 Risc** - s. SF-Portugalia 16/1; 21,00 Sport magazin; 22,00 Știri; 22,35 Ora spiritului; **23,35 Poză de grup cu femeie** - film Germania

S.C. B.A.T. ARAD S.A.
cu sediul în Arad, str. Poetului nr. 131/a,
angajează:
- AUTOMACARAGIU
Condiții: - vechime minimă 5 ani în meserie
- autorizat ISCIR.
Informații la telefoanele 289.700, 273.242 interior 117 sau 158.
(2204609)

CEL MAI IEFTIN!
Sunați la 285555!
TAXI
REGAL 285555
- Pornirea - 5.900 lei
- Km oraș - 3.900 lei
- Km afara orașului - 8.000 lei
ANGAJĂM COLABORATORI (c.b.)

TELE 7 ABC

7,00 Muzică
10,00 Forța destinului - rel.
11,00 Cinetour - rel.
12,00 Muzică
12,30 Buletin de știri - rel.
13,00 Telesport - rel.
14,30 Cutia muzicală
15,20 Muzică
18,00 Germania astăzi - doc.
18,30 La puterea a doua
19,25 Pronosport
19,30 Muzică
21,00 Telejurnal
21,45 Auto Moto Sport TV - doc.
22,30 Ofsaid
0,00 Muzică
5,00 Ofsaid - rel.
6,00 Telejurnal - rel.

HBO

8,00 Naufragiul - av., SUA, 1991
9,35 Propunerea - thriller, SUA, 2000
11,05 Nuntă cu cântec - comed., SUA, 1998
12,40 Cinema * Cinema * Cinema
13,10 Cine vrea pielea lui Roger Rabbitt? - av., SUA, 1998
14,55 Gloria - dramă, SUA, 1999
16,40 Popeye - comed., SUA, 1980
18,20 Câteodată ei se reîntorc - horror, SUA, 1996
20,00 Istoria se scrie noaptea - comed.romantică Franța/Germania, 1999
21,30 Al 13-lea războinic - acț. SUA, 1999
23,10 Răfuială în micul Tokyo - acț. SUA, 1991
0,25 Totul despre sex - s.
0,55 Castelul bântuit - horror, SUA, 1999

ANTENA 1-TV ARAD

7,00 Observator
8,00 7 zile TVA - retrospectiva știrilor locale - rel.
8,50 Animax - des. animate
9,45 Pantera roz - s.
10,10 În căutarea gloriei - s.
11,00 Zile din viața noastră - s.
12,00 Labirintul pasiunii - s.
13,00 Știrile amiezii
13,15 Orient Expres - rel.
15,00 Detectivii Hart - s.
16,00 Magazin sportiv
16,30 Publicitate, promo
16,45 Știri TVA
17,20 Maria Emilia - s.
19,00 Observator
19,50 Sport
20,00 Sabotaj - acțiune, SUA, 1996
21,55 Publicitate TVA
22,00 Observator
22,15 Ediția de noapte TVA
22,30 Partenerii - acțiune, SUA, 1993
0,30 Noaptea târziu, cu Mircea Badea
1,30 Femeia misterioasă - s.
3,00 Observator - rel.
4,00 Escandalo - s.
4,45 Cosas del Amor - s.
5,30 Maria Emilia - rel.

TV INTERSAT

8,55 Deschiderea programului
9,00 Cavaleri și războinici - s.
9,45 Preciosa - rel.
10,30 Desene animate: Cartuna Show
11,00 7 x 7 - rel.
12,00 Ai încredere în mine - film rel.
13,30 Cerul dintre noi - s.
14,00 Odiseea - s.
14,30 Memorii din anul 1992 - rel.
15,30 Life Magazin
16,00 MEDICUL DE FAMILIE - s.
16,30 Din culisele grădinii zoo - s.
17,00 Auto integral - rel.
17,30 Neon Rider - s.
18,15 Știrile Intersat - direct
19,00 Preciosa - s.
20,00 Harrison Bergeren - film
21,30 Ți-e teamă de întuneric? - s.
22,00 Știrile Intersat
22,30 Războiul dintre noi - film
0,00 Erotica
5,00 Închiderea programului

DISCOVERY

10,00 Titanic: Răspunsuri din abis
10,55 Știința supraviețuirii
11,50 Exploratorii
12,45 Vânătorul de crocodili
13,40 Stigmate
14,30 Știința păcatului
15,25 Poliția miracolelor
16,15 Construcții din fiare vechi
17,10 Bărci de vis
17,35 Statul ecologic
18,05 Aventuri la pescuit cu Rex Hunt
18,30 Călători în timp
19,00 Jurasica
20,00 Rinoceri și CO2
21,00 Călătorii cu Anna Walker
21,30 Contact extrem
22,00 Planeta singuratică
23,00 Joc în spațiu
0,00 În interiorul Stației Spațiale
1,00 Mari bătălii
1,30 Luni de război
2,00 Echipa timpului
3,00 Provocarea zborului

TV 2

7,00 Matinal; 7,30 Biblia pentru copii; 8,00 TV 2 Matineu; 10,00 Dimineața cu TV2; 11,10 Jurnal; 12,05 Ofertă directă; 13,10 Galerie istorică; **13,20 Riviera - s.**; **13,45 Mașina de vorbe** - s.; **14,10 Colombo** - s.; **15,50 Marimar** - s.; **16,20 Baywatch** - s.; **17,10 Inimi rănite** - s.; **17,40 Fiorella** -s.; **18,35 Lucecita - s. Argentina**; 19,30 Fapte; 20,00 Roata norocului; **20,30 Înger sălbatic - s.**; **21,00 Hoții comorilor pierdute** - s. av. SUA, cu Tia Carrere; **22,00 O dată în viață** - f. SUA; 23,40 Bună seara, Ungaria; 0,10 Mobyl Party; **1,15 Profiler** - s

PRO 7

7,30 Taff magazin; **8,25 Dharma & Greg - s.**; 9,50 Lovestories - talk; 10,50 Talk, talk, talk; **10,20 Aventuri în ape sălbatice**; **12,05 Fam. Bundy** - s.; 12,40 Bill Cosby show; **13,05 Grace** - s.; **13,30 Roseanne** - s.; 14,00 Sam; 15,00 Talkshow-uri; 18,00 Taff; **19,00 Sabrina** - s.; **19,30 Chaos City** - s.; **20,00 Simpsonii** - s.; 20,30 Galileo; 20,55 Știri; **21,15 Dosarele X** -s.; **22,15 Seven Days** - s.; 23,15 TV Total; 0,20 Quatsch Comedy Club; 0,50 Serial; **1,15 Seinfeld** - s.; 1,50 Cinemax TV; 2,35 Desene animate

SAT 1

6,30 Matinal cu sport; 10,05 Shopping, **11,00 Helo, unchiule doctor!** - s.; 12,00 Talkshow; **17,00 Star Trek** - s.; 18,00 Quiz - show; 18,30 Programe regionale; 19,00 Quiz show; 19,30 Știri; 20,00 Blitz magazin; 20,40 Quiz show; **21,45 Zona lui Wolf** - s. pol Germania, 2000; **22,15 Anke** - s.; **23,15 Strada „Mila roșie“** - s.; 0,15 Spiegel TV; 0,50 24 de ore; 1,20 Știri

TV 5

14,05 Ciclism:Turul Franței; 15,00 Jurnal; **15,15 Vânătoarea** - s.; 17,00 Jurnal; 17,30 Jocuri; 18,05 Piramide; 18,30 Întrebări pentru un campion; 19,00 Jurnal; **19,15 Vânătoarea** - s.; 21,00 Jurnal Elveția; 21,39 Jurnal France 2; 22,05 Le Point; 23,00 Jurnal

EUROSPORT

9,30 Karting; 10,30 Motociclism; 12,00 Cursa de la Le Mans; 13,30 Sporturi extreme; 15,30 Tenis; 16,30 Polo pe apă; 17,30 Motociclism; 18,30 Fotbal - Campionat European de tineret; 21,00 Lupte; 23,00 Motociclism

VĂ RECOMANDĂM

Antena 1, ora 20,00 - Sabotaj

Odinioară, Michael Bishop era membrul uneia dintre echipele de elită ale marinei americane. Situația s-a schimbat în urma unei periculoase misiuni. Atunci, Bishop trebuia să salveze mai multe persoane, luate ostatice de un grup terorist. Soarta a făcut, însă, ca el să fie împușcat de mai multe ori de Sherwood, un criminal nemilos, fapt care i-a asigurat „pensionarea“. După mai mulți ani de la dramaticul incident, Bishop este angajat să ofere protecție unui cuplu, amenințat de același Sherwood. Dorind să-și ia revanșa pentru cele întâmplate demult, fostul soldat este nevoit să facă echipă cu Lou Castle, o fermecătoare agentă FBI. Împreună, ei vor încerca să-l prindă pe criminal și să-l aducă în fața justiției...

VĂ RECOMANDĂM

Prima TV, ora 21,00 - În bătaia puștii

Data de 22 noiembrie 1963 se încăpățânează să rămână întipărită în mintea agentului secret Frank Horrigan, oricât de mult s-ar strădui acesta să o șteargă. Atunci, în acea zi nefastă, Horrigan devenea unul dintre acei agenți secreți care nu au reușit să-l salveze pe președintele Kennedy. Au trecut mulți ani de atunci și un alt criminal psihopat, pe nume Mitch Leary, plănuiește asasinarea unui alt președinte, aflat în plină campanie electorală, cu speranța de a fi reales. Printr-un ciudat joc al sorții, Horrigan ia cunoștință de planurile diabolice ale acestuia și este hotărât să-l oprească pe Leary până nu este prea târziu. Din păcate, însă, consilierii președintelui refuză să modifice intinerariul electoral.

DIANA MOCANU A CUCERIT AURUL

Înotătoarea română Diana Mocanu a cucerit, joi, medalia de aur în proba de 200 m spate din cadrul Campionatelor Mondiale de la Fukuoka.

Mocanu a fost cronometrată cu timpul de două minute, 9 secunde și 94 de sutimi. Medalia de argint a revenit rusoaicei Stanislava Komarova, în timp ce bronzul a fost cucerit de sportiva britanică Joanna Fargus.

Mocanu a adus cea de-a doua medalie pentru delegația României la CM de la Fukuoka, după ce Beatrice Cîșlaru a cucerit medalia de bronz în proba de 400 m mixt. Pentru ocuparea locului I la CM, Mocanu va primi din partea Ministerului Tineretului și Sportului suma de 105 milioane lei. Valoarea acestui premiu poate fi dublată printr-un ordin al ministrului Tineretului și Sportului, Georgiu Gingăraș.

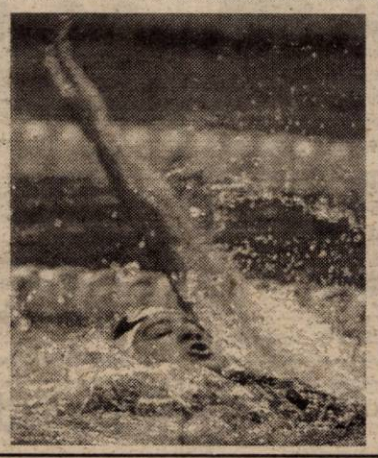

Sportiva română Beatrice Cîșlaru s-a calificat, joi, în finala probei de 200 de metri mixt, reușind al optulea timp al semifinalelor (două minute, 14 secunde și 42 de sutimi).

Diana Iuliana Mocanu este elevă la Liceul cu program sportiv din Brăila, unde este pregătită de Laura Sachelarie. Mocanu a cucerit, în anul 1999, la Moscova, titlul de campioană europeană de juniori în probele de 100 metri și 200 metri spate. De asemenea, este deținătoarea titlurilor de vicecampioană europeană de seniori la aceleași probe, medalii cucerite anul trecut, la Helsinki. Tot la Campionatele Europene din Finlanda, ea a obținut medalia de bronz cu echipa României în proba de ștafetă 4x400 metri mixt. Cele mai bune performanțe din cariera sa le-a realizat la Jocurile Olimpice de la Sydney, unde a cucerit medaliile de aur în probele de 100 metri și 200 metri spate.

MARIUS CENĂDAN - ARGINT LA „EUROPENELE" DE TIR

„Europenele" de tir desfășurate la Zagreb, în Croația, ne dau motive de satisfacție. La categoria juniori - proba pe echipe - arădeanul Marius Cenădan, legitimat la CSM Conar (antrenoare Monica Toth) a urcat pe a doua treaptă a podiumului cu România, la pistol viteză, realizând 571 de puncte.

A. H.

C. E. de tenis de masă

CU OCHII PE REPREZENTANȚII ARADULUI

La C. E. de tenis de masă pentru juniori și cadeți de la Terni (Italia), au debutat ieri probele de simplu, dublu și dublu mixt. Pe tabloul celor 128 de competitori de la juniori, arădeanul Adrian Dodean (CSM Conar) a fost eliminat în primul tur de cehul David Petr, cu 1-2 (15,-16,-7). El a ramas în cursă la dublu mixt, probă în cadrul căreia, va întâlni cuplul elvețian Martinez-Dony, alături de Valeria Borza (România).

După entuziasmanta reușită pe echipe - selecționata țării noastre a devenit vicecampioană europeană - arădeanca Dana Dodean (CSM Conar) a avut primul tur liber la simplu cadete. În faza a doua, ea a trecut de suedeza Emely Ingves, cu 2-0 (10, 17). De asemenea, la dublu mixt perechea Dana Dodean-K. Molnar (Ungaria) a beneficiat de un tur liber, calificându-se automat în faza următoare. La dublu fete, româncele Dana Dodean și Eliza Samara trebuiau să dea piept cu Hartmann și Collette (ambele din Luxemburg), în turul întâi. Vă vom ține la curent cu detalii.

A. HĂRȚĂU

Astăzi, pe ștrandul „Neptun"

SERATA UTA

În această seară, de la 20,00, pe terasa „Ratio Beach" din incinta ștrandului „Neptun", Fotbal Club UTA organizează un show de excepție, la care sunt invitați să ia parte, pe lângă jucătorii ce vor apăra culorile clubului în noul sezon, oficialități ale orașului, oameni de fotbal și reprezentanți mass-media. Ideea a aparține patronului clubului „textilist", Angelo Gandolfi, care va sosi el la Arad special pentru acest eveniment, însoțit de Roberto Sacchi, cunoscut pianist italian, ce va concerta în fața publicului arădean.

C. M.

Angelo Gandolfi o va lăsa mai ușor cu explicațiile și se va îngriji ca toți cei invitați la serata UTA-ei să se simtă bine.

În meci amical

UTA A PIERDUT CATEGORIC LA REȘIȚA

Pentru prima oară de la intrarea în noul sezon fotbalistic, titularii „Bătrânei Doamne" au ieșit învinși dintr-un meci de verificare. „Călăul textiliștilor" a fost colega de serie - a II-a a Diviziei B, CSM Reșița, care s-a impus pe propriul teren cu categoricul scor de 4-1.

Kent a deschis tabela pentru UTA, însă până la pauză „rosso-nerii" din Valea Domanului au întors situația, prin golurile lui Nica și Szijj. Tot în primele 45 de minute, fostul utist Atilla Pap a apărat un penalty executat de căpitanul „alb-roșilor", Todea.

După pauză, reșițenii și-au mărit avantajul pe tabelă prin Bercseny și R. Miclea, în timp ce arădenii au irosit o serie de ocazii de a face diferența de scor mai digerabilă.

Antrenorul Ionuț Popa a folosit următoarea garnitură: Mârne-Panin, Demian, Botiș, Panaitescu-Buhuș, Todea, Pițt, Rus-Kent, Gafița. Au mai evoluat: Bolcaș, Zaha, Bier, Ardelean, Ciortan. După joc, Mister ne-a declarat: **„Ne-au fost superiori doar la capitolul finalizare. În general partida a fost echilibrată, un test util în vederea „duelurilor" ce ne așteaptă în campionat."**

***

Astăzi, începând cu orele 11,00, pe terenul „Șega", echipa de rezerve a UTA-ei va da piept cu West Petrom Pecica într-un alt meci de pregătire. Mâine, la Timișoara, de la ora 18,00, formația standard a „Bătrânei Doamne" va întâlni nou-promovata în Divizia A, UMT.

CĂLIN MNERIE

REZULTATE CUPA UEFA-INTERTOTO

Rezultate înregistrate, miercuri, în prima manșă a semifinalelor Cupei UEFA-Intertoto:

Rennes (Franța) - Aston Villa (Anglia)	2-1
La Gantoise (Belgia) - Paris Saint Germain (Franța)	0-0
Chmel Blsany (Cehia) - Brescia (Italia)	1-2
FC Basel (Elveția) - Lausanne Sports (Elveția)	3-0
TSV 1860 Munchen (Germania) - Newcastle United (Anglia)	2-3
Troyes (Franța) - VfL Wolfsburg (Germania)	1-0.

Partidele retur se vor disputa pe 1 august.

RUBINACCI SE ÎNTOARCE ÎN ITALIA

Bursa știrilor

● Daniel Prodan mai are un singur hop de trecut pentru a evolua în Premier League la formația Everton, vizita medicală. După accidentarea suferită în 1998 în timpul amicalului România-Belgia, care l-a ținut departe de gazon doi ani, cariera lui Prodan părea compromisă, dar „Didi" s-a încăpățânat să-i înfrunte pe cei care îl sfătuiau să-și pună ghetele-n cui, revenind în forță pe gazon. ● Lorenzo Rubinacci, fostul antrenor al echipelor UTA și „Poli" Timișoara, a fost numit antrenor principal al echipei de tineret a Perugiei, fostă campioană a Italiei în edițiile '95-'96 și '96-'97. ● Echipa națională a Mexicului a devenit prima finalistă a „Copei America" învingând în semifinal selecționata Uruguayului cu 2-1. Mexicanii vor întâlni în ultimul act al competiției învingătoarea din semifinala Columbia-Honduras. ● Costel Gâlcă va forma axul central al echipei Villarreal împreună cu ex-căpitanul Barcelonei din prima parte a anilor '90, Guilermo Amor. Internaționalul român a debutat alături de noii săi colegi într-o partidă amicală împotriva selecționatei Emiratelor Arabe Unite. ● Conducerea clubului CF Barcelona a decis să-i mărească salariul anual atacantului brazilian Rivaldo, de la 4,8 milioane de euro la 7,2 milioane de euro, după ce brazilianul a anunțat pe site-ul său oficial de pe Internet că va părăsi gruparea catalană în caz că nu i se va mări remunerația anuală. ● După ce Mircea Lucescu a renunțat la brazilianul Mario Jardel, acesta ar putea reveni la „prima dragoste", adică F.C. Porto. Conducătorii portughezi sunt dispuși să ofere Galatei suma de 6 milioane de dolari, plus jucătorii Chainho, Aleinicev și Nelson, evaluați împreună la 10 milioane de dolari. ● Revenit după un sezon petrecut în Portugalia la Maritimo Funchal, atacantul rapidist Marius Șumudică a marcat primul său gol pentru „feroviari" în amicalul pe care aceștia l-au încheiat la egalitate, 2-2, cu Sportul Studențesc. ● Din cauza situației politice instabile de la Skopje, returul celui de al doilea tur preliminar al Ligii Campionilor dintre Sloga Jugomagnat și - Steaua București ar putea să se desfășoare în altă țară. Președintele Consiliului Director al Stelei, Viorel Păunescu a trimis un fax la U.E.F.A. în acest sens, forul european confirmând că va schimba locul de disputare al jocului în caz că securitatea nu va fi asigurată. ● Cutremur la echipa de Formula 1, Jordan. Pilotul german al echipei, Heinz-Harald Frentzen a fost concediat în urma unui schimb dur de replici cu boss-ul Eddie Jordan. Pilotul a declarat că va acționa echipa în justiție, deoarece contestă motivele pentru care a fost concediat. ● Andrei Pavel s-a calificat în optimile de finală ale turneului de tenis de la Kitzbuhel după ce l-a învins cu 6-2, 3-6, 7-6 pe Sergi Bruguera. Pavel va întâlni în optimi un alt „iberic", Alberto Martin.

RADU ROMANESCU

F. C. Telecom își continuă parcursul în „Cupa României"

■ Din motive știute doar de membri săi, Federația Română de Fotbal a trimis la partida din „Cupa României", disputată miercuri, la Ineu, între Tricotaje și F. C. Telecom Arad, un singur arbitru, timișoreanul Zoltan Erdei. Nici un cuvânt despre asistenți sau observator. În ultimă instanță, echipele au apelat la Ovidiu Hațegan, aflat întâmplător la stadion și la Virgil Indricău, fost arbitru, retras de o bună perioadă din activitate. Meciul a început în cele din urmă cu o întârziere de aproximativ cincisprezece minute. ■ Artizanii victoriei Telecomului au fost atacanții Nicolae Mitu și Alin Petruț. „Uraganul Mitu a înscris două goluri - primul, dintr-o lovitură liberă de la 17 m impecabil transfomată, iar al doilea din penalty, „golul de aur", care i-a dus pe „telefoniști" în faza următoare a Cupei. Petruț și-a dovedit și el calitățile de atacant trecându-și în cont o „dublă". ■ Prea multe nu i se pot imputa tușierului Indricău, având în vedere lunga perioadă petrecută departe de gazon, totuși, rămâne golul lui Ștefăligă, care se afla în poziție neregulamentară, în opinia noastră, în momentul în care mingea a plecat spre el. ■ La Ineu s-a aflat și Răzvan Marinca, acesta fiind pe cale să revină la clubul pe care l-a părăsit pentru Universitatea Craiova. ■ În echipa antrenată de Sandu Gaica s-au integrat excelent foștii pecicani Boloș, Ștefăligă și Toduța. A impresionat plăcut și Georgiu, incursiunile sale spre poarta adversă semănând panică în careul oaspeților. ■ Soarta partidei a fost decisă în minutul 10 al primei reprize de prelungiri, la un contact petrecut în suprafața de pedeapsă a ineuanilor, între Toduța și Ardelean, centralul Erdei a acordat ușor penalty, Mitu a încheiat conturile cu un șut imparabil.

RADU ROMANESCU

Meci amical

WEST PETROM PECICA - VULTURII SOCODOR 4-3 (4-2)

Pe stadionul CPL din Grădiște s-au întâlnit ieri, într-un meci amical, divizionara „C" West Petrom Pecica și nou promovata în „D" Vulturii Socodor.

Antrenorul pecicanilor, „Ole" Roșca, a început partida cu Grozav-Sighete, Bene, Șerb-Călin, Sas, Radu George, Ponta, Anca-Lăzău, V. Fritea, pe parcurs intrând: Trifoi-Miheț, Danci, Lacsany, Cioară și Chepețan. Mihai Petcuț i-a trimis în teren pe: Buruian-Olaru, Szell, Bucur, Butunoi, Nescovici, Moț, Brandais, Gyengye-Berar, Buruiană. Au mai jucat: Dronca.-Petic, I. Ardelean, Botău,Nemeth, Burcă și Pătroi.

Victoria le-a revenit „petroliștilor" cu scorul de 4-3. Au marcat: Radu George, Grozav (penalty), Sas, Bene respectiv Buruiană, Gyengye (penalty) și Moț.

Vasile Rad, organizatorul de competiții al grupării petroliste, ne-a informat că noua denumire a clubului este West Petrom Pecica (față de vechiul nume, West Petrom Arad), echipa adoptând numele localității unde își desfășoară jocurile pe teren propriu.

RADU ROMANESCU

LIGA CAMPIONILOR

Rezultate înregistrate, miercuri, în prima manșă a turului doi preliminar al Ligii Campionilor:

Anderlecht Bruxelles (Belgia) - Șerif Tiraspol (Moldova)	4-0
Șahtior Donețk (Ucraina) - FC Lugano (Elveția)	3-0
Ferencvaros Budapesta (Ungaria) - Hajduk Split (Croația)	0-0
Bohemian Dublin (Irlanda) - Halmstad BK (Suedia)	1-2
Torpedo Kutaisi (Georgia) - FC Copenhaga (Danemarca)	1-1
Omonia Nicosia (Cipru) - Steaua Roșie Belgrad (Iugoslavia)	1-1
Levski Sofia (Bulgaria) - Brann Bergen (Norvegia)	0-0
Galatasaray Istanbul (Turcia) - Vllaznia Shkoder (Albania)	2-0
FC Porto (Portugalia) - Barry Town (Țara Galilor)	8-0
Steaua București (România) - Sloga Jugomagnat (Macedonia)	3-0
Skonto Riga (Letonia) - Wisla Cracovia (Polonia)	1-2
Slavia Mozir (Belarus) - Inter Bratislava (Slovacia)	0-1
Maribor Branik (Slovenia) - Glasgow Rangers (Scoția)	0-3.

Partidele retur se vor disputa pe 1 august.

Agenție germano-română

OFERTĂ DE MUNCĂ ÎN STRĂINĂTATE

Cu contract direct, fără intermedieri

Ungaria-Germania-Italia-Belgia-SUA

Agenție germano-română face recrutare de muncitori în toate domeniile. Si artistic pentru Berlin, Paris

Trimiteți la căsuța poștală 3/131, O.P. Arad 3, loc. Arad, 2900, un CV + poză. După primirea plicului vă vom trimite o scrisoare pentru a stabili o întâlnire la sediul firmei. (5927453)

Rovimpex

2900 Arad Romania

Vinde produse import Ungaria

castraveți, gogoșari, ardei, ardei iuți, sfeclă roșie, salată asortată, salată ardei

mazăre, fasole galbenă, pastă de roșii, ghiveci, porumb

Compoturi: cireșe, vișine, caise, piersici, **CIUPERCI FELII CONSERVATE** de la 370 ml până la 5000 ml

FĂINĂ, GRIS, VRAC ȘI AMBALATE

BL 80, BL 55, BFF 55, FBL 42

CONCENTRATE FURAJERE PENTRU PURCEI, PORCI

Tel/fax 057 - 255838 între orele 8 - 16. (5927297)

S.C. AGROMEC S.A.

Str. Ștefan Zarie nr. 65

dealer autorizat al uzinei TRACTORUL S.A. Brașov

Vinde: TOATĂ GAMA DE TRACTOARE PRODUSE de S.C. TRACTORUL S.A. Brașov, potrivit OMA 97/27.III.2001. Mai vinde din stoc:

- autoatelier TV 12 FA cu CIV în stare perfectă de funcționare
- Grup generator 125 KVA
- Grup generator 300 KVA

Informații telefon 057-288175 (2059424)

ȘCOALA POSTLICEALĂ SANITARĂ ARAD

Str. Calea Victoriei nr. 1-3

(în curte la Liceul „Vasile Goldiș")

Face înscrieri pentru anul școlar 2001-2002 la următoarele profiluri,

* 75 locuri asistent medical generalist

* 25 locuri asistent farmacie

(2059745)

S. C. ZASS PROTEUS & CO SRL

Angajează: director magazin

Cerințe:

- vârsta 25-35 ani
- cunoștințe operare PC
- carnet de conducere cat. B
- disponibilitate program prelungit

CV-urile se depun la magazinul din Bd. Revoluției nr. 26-38. Telefon: 212410

(5927300)

Casa Județeană de Pensii Arad

Aduce la cunoștință că în data de 20 august 2001, ora 10,00, se organizează concurs pentru ocuparea următoarelor posturi în cadrul instituției:

Auditor (1 post)

Condiții: studii superioare economice ● vechime 5 ani în instituții publice sau bănci

Inginer de sistem pentru birou informatică (1 post)

Condiții: studii superioare politehnice, calculatoare, automatizări

Consilier pentru compartimentul relații cu publicul (1 post)

Condiții: studii superioare juridice ● vechime 2 ani ● cunoștințe utilizare PC

Inspector specialitate pentru compartimentul financiar-administrativ (1 post)

Condiții: studii superioare economice (contabilitate bugetară) ● vechime 3 ani ● cunoștințe utilizare PC

Referent cu atribuții de arhivar pentru compartimentul financiar-administrativ (1 post)

Condiții: studii medii sau postliceale ● vechime 2 ani

Referent cu atribuții de consilier pentru compartimentul financiar-administrativ (1 post)

Condiții: studii medii economice ● vechime 5 ani ● cunoștințe utilizare PC

Șofer (2 posturi)

Condiții: cunoștințe de mecanică ● studii medii ● vechime 5 ani ● carnet conducere categoria B, C

Dosarele se depun până la data de 16 august 2001.

Informații suplimentare se pot obține la sediul instituției din strada Gheorghe Lazăr nr. 20 - Compartimentul resurse umane - camera 11 parter, sau la telefon 281345 interior 111. (2204611)

VÂNZĂRI APARTAMENTE O CAMERĂ

Vând garsonieră, str. Bușteni, et. III. Telefon 245888. (19170)

Vând apartament o cameră în Piața Catedralei, et. II, preț 17.000 DM, negociabil. Telefon 245677, 093.765.174. (19242)

Vând garsonieră Banu Mărăcine, mobilată, confort deosebit, preț 6.800 $ (negociabil). Telefon 057-464420, 091 437 349. (19042)

Vând garsonieră, cameră, hol, baie duș, îmbunătățită, Vlaicu, 4.800 DM. Telefon 228853. (19310)

Vând garsonieră parter, str. Predeal, bloc G1, renovată și mobilată, preț 5.000 DM. Telefon 251010, între orele 18-21. (18949)

Vând garsonieră Bușteni, 8.000 DM. Telefon 270856 sau 253364. (19112)

Vând garsonieră cf. II, în Ineu, str. Republicii nr. 49. Telefon 514770. (19417)

Vând apartament una cameră + dependințe, 48 mp, în Pârneava, 8.000 DM. Telefon 250988 seara. (19514)

Vând garsonieră Miorița, 7.900 DM, negociabil, total îmbunătățită. Telefon 279718, 094 542 931. (19528)

Vând garsonieră cf. I, et. III, Miclaca, mobilată 9.000 DM, nemobilată 8.500 DM. Telefon 260269. (19526)

Vând apartament una cameră, bl. 337, et. II/VI, cu lift. Telefon 228021. (19556)

Vând garsonieră cf. III, îmbunătățită, zona Traian, negociabil. Telefon 091 802 891. (19532)

VÂNZĂRI APARTAMENTE DOUĂ CAMERE

Vând apartament 2 camere, Calea Romanilor. Telefon 462495, orele 19-21. (18947)

Vând apartament 2 camere, decomandate, îmbunătățiri, parter, str. Abrud bl. 163. Telefon 216029. (19210)

Vând apartament 2 camere, str. Andrei Mureșanu, 28.000 DM. Telefon 094.557.916. (19046)

Vând apartament 2 camere etaj I, ultracentral, garaj și un apartament 4 camere lângă BILLA, etaj 4/7 cu 2 garaje. Telefon 057 - 267793. (18971)

Vând apartament 2 camere, cf. I, semidecomandat, în Grădiște, îmbunătățit, contorizat, ne/parțial mobilat, cu/fără garaj. Telefon 237277. (18789)

Vând apartament 2 camere, semidecomandat, fără îmbunătățiri, parter, în spate la BCR, 20.000 DM, negociabil. Telefon 092.274.848. (19062)

Vând apartament ultracentral, 2 camere (100 mp), parter înalt, cumpărat cu L.112. Telefon 282979. (19104)

Vând apartament 2 camere, et. I, Micălaca, îmbunătățit, contorizat. Telefon 057-276943, 095.383.610. (19204)

Vând apartament 2 camere, etaj 2, central, (General Moșoiu), preț fix 26.000 DM. Telefon 250562. (19287)

Vând apartament 2 camere semidecomandat, balcon închis, boxă, garaj, preț 20.000 DM negociabil, Arad, str. Abrud, bloc 235, ap. 2. (19225)

Vând apartament 2 camere, Iuliu Maniu, nr. 52, 8.500 DM. Telefon 228853. (19310)

Vând apartament 2 camere, semidecomandat, cf. I, et. II, gresie, parchet, faianță, bloc nou, zona Fortuna, preț 23.000 DM, negociabil. Telefon 229179, 094 648 789. (19071)

Vând 2 apartamente 2 camere, central, mobilate, preț avantajos, rog persoane serioase. Telefon 252512. (18629)

Vând apartament 2 camere decomandat, hol mare pătrat, Vlaicu. Telefon 213113, 094.559.201. (17899)

Vând apartament 2 camere decomandat, 2 balcoane, centru, str. Andrei Mureșanu, 26.000 DM. Telefon 213113. (17899)

Vând apartament 2 camere, zona Podgoria, parter, contorizat, **stare foarte bună**, ideal firmă. **Telefon 237398.** (18505)

Vând apartament 2 camere, Micălaca, 16.700 DM. Telefon 266744, 093 226 493. (17958)

Vând apartament 2 camere, Vlaicu. Telefon 244342. (19443)

Vând apartament 2 camere, decomandat, parter, Alfa. Telefon 277172. (19426)

Vând apartament 2 camere, decomandate, balcon închis și cămară, îmbunătățit, cu sau fără garaj, zona Gării. Telefon 221139. (19315)

Vând apartament 2 camere, Micălaca, bl. 331, sc. B, et. 5, ap. 20. Telefon 057-261605. (19422)

Vând urgent și ieftin apartament 2 camere, ocupabil, zona Vlaicu, bl. Y12. Telefon 092 426 183. (19422)

Vând avantajos apartament 2 camere, dependințe, schimb cu garsonieră, str. Mețianu. Telefon 223162. (19226)

Vând apartament 2 camere, decomandat, contorizat, Podgoria. Informații telefon 235756. (19477)

Vând apartament 2 camere, parter, str. Parașeni. Telefon 273180, 095 611 114. (19509)

Vând apartament la casă, 2 camere, central, loc liniștit, 81 mp. Telefon 214126, orele 17-22. (19524)

Vând apartament 2 camere, central, Intim, parter, 11.400 DM. Telefon 279718, 094542 931. (19528)

Vând apartament 2 camere, central (Banc Post), et. 8/8, îmbunătățit. Telefon 092 700 527, 237331, 220804. (19538)

VÂNZĂRI APARTAMENTE TREI CAMERE

Vând apartament 3 camere Micălaca 300. Telefon 259188, 092.358.171; 092476.108.

Vând apartament 3 camere, zona Polivalentă, et. X. Telefon 094 537 059. (19115)

Vând urgent apartament 3 camere, complet nou sau accept variante, situat Fortuna bl. B21, 3 balcoane, 2 băi, preț informativ 32.000 DM. Telefon 282170, orele 17,30 - 22. (19137)

Vând 3 camere, ultracentral, îmbunătățiri, 38.000 DM, et. I. Telefon 270856. (19112)

Vând apartament 3 camere, parter, decomandat, 2 balcoane, bloc contorizat, zona 300. Telefon 262444, 281620. (19264)

Vând (schimb cu apartament 2 camere + diferență), apartament 3 camere ultracentral, str. Horia, nr. 10, etaj 4/4, acoperiș nou, țiglă, bloc din cărămidă, vedere pe 2 părți, 2 pe palier; ofer tot confortul; preț negociabil. Telefon 252066. (19310)

Vând apartament 3 camere îmbunătățit, parter, Alfa. Telefon 094.779.833. (19402)

Vând apartament Samantha urcător, 3 camere, 2 balcoane, bucătărie, ocupabil imediat. Telefon 093.346.529. (19405)

Vând apartament 3 camere, decomandate, Vlaicu. Telefon 237119; 093.074.995. (18527)

Vând apartament 3 camere, ultracentral, et. I, preț informativ 35.000 DM. Informații telefon 531181. (Ag. Pîncota)

Vând 3 camere, Micălaca, et. II, 2 băi, 19800 DM. Telefon 253364. (19112)

Vând apartament 3 camere, bun pentru privatizare. Telefon 253892. (19440)

Vând apartament 3 camere, Calea Aurel Vlaicu, bl. I4-2, sc. B, et. 4. Telefon 249582 sau 095 378 864. (19454)

Vând (schimb cu 4 camere) apartament 3 camere, garaj, et. III, str. M. Scaevola. Telefon 211763, 214992. (19485)

Vând apartament 3 camere, cf. I, bloc contorizat complet, X34/2, et. 6/10, decomandat, parchet, faianță, geamuri duble, 2 balcoane (unul închis), teracotă, sistem alarmă. Informații telefon 275118. (19561)

Vând urgent apartament 3 camere, Micălaca, bl 133, parter. Telefon 265738.

Vând apartament 3 camere decomandat, 2 băi, 2 balcoane, frumos amenajat, central, str. M. Scaevola, 30.000 DM. Telefon 213113. (17899)

Vând apartament 3 camere, în Micălaca (lângă Delta), zonă liniștită, bloc curat, complet contorizat, 2 băi, 2 balcoane închise, instalații sanitare noi, ușă blindată, totul de calitate, preț 31.000 DM, negociabil. Telefon 057-219940 și 095 119 788. (19501)

VÂNZĂRI APARTAMENTE PATRU CAMERE

Vând urgent apartament 4 camere, îmbunătățit, sau schimb cu apartament 2 camere sau garsonieră plus diferență. Telefon 091.228.831 sau 219700. (19303)

(Continuare în pagina 17)

(2059703)

(Urmare din pagina 16)

Vând apartament 4 camere, la casă tip vilă, et. II, ultracentrală, 2 boxe-garaj. Telefon 251241. (19199)

Ocazie! Vând la preț convenabil, apartament la casă, 4 camere, 2 intrări separate, zonă ultracentrală, preț 12.000 $, negociabil. Telefon 250857.

VÂNZĂRI CASE

Vând casă central, cu spațiu comercial amenajat. Telefon 279390. (18611)

Vând casă, grădină 3.000 mp, Cicir nr. 162. Telefon 216030. (19209)

Vând casă deosebită în Podgoria Aradului, zonă turistică, aer ozonat, loc liniștit, posibilități 2 familii, grădină, teren arabil, vie. Telefon 285445. (18982)

Vând (schimb) casă în Sînmartin, comuna Macea. Informații str. Volta, nr. 8, Arad (Silvaș). (18319)

Vând casă în Vladimirescu, str. Progresului, nr. 21, 3 camere, baie, bucătărie, toate utilitățile. Telefon 514676, după ora 14. (18688)

Vând casă mare toate utilitățile, teren 1000 mp, localitatea Zimandul Nou, nr. 44. (18849)

Vând vilă neterminată, teren 1500 mp Gai și casă centrală mare, str. Mărășești. Telefon 212351. (18938)

Vând (schimb) casă la SÎNPAUL (8064 mp) intravilan. Telefon 277027. (19053)

Vând casă mică (1000 mp) cartierul Alfa. Informații telefon 214428. (19054)

Vând casă 3 camere, grădină 18 ari, Șagu. Telefon 418070. (18720)

Vând casă 5 camere, grădină, 1.100 mp, gaz, telefon, cablu TV. Telefon 229039. (19078)

Vând casă pe str. Victoriei, preț negociabil 45.000 $. Telefon 256314, 094 121 964. (19134)

Vând casă 3 camere + dependințe, hală nouă 60 mp, gaz, curent trifazic, teren 720 mp. Informații telefon 095.315.895. (18571)

Vând casă în localitatea Ineu, str. Coșbuc nr. 26, vizibilă orele 8-20. Telefon 511002. (19183)

Vând casă în comuna Buteni, central, spațioasă. Telefon 093.343.991. (5552872)

Vând casă din cărămidă, locată pe colț, sector Bujac. Telefon 276619, 095.529.503. (19261)

Vând casă 3 camere, bucătărie, baie, str. Pădurii nr. 119, front stradal 20 m, (lângă Marem). Telefon 281620, 262444. (19264)

Vând casă 2 camere, bucătărie, dependințe, grădină 1500 mp, Sîmbăteni. Telefon 265648 sau 095.848.931. (19265)

Vând (închiriez) casă 2 apartamente, zona Școlii Ucecom. Telefon 211683. (19239)

Vând casă ultracentral 3 camere, bucătărie, baie, apă, gaz, canalizare, preț 22.000 DM, negociabil. Telefon 094.245.572. (19279)

Vând casă în Lipova str. Vasile Alecsandri nr. 5, cu grădină și dependințe. Telefon 095.563.305. (5926248)

Vând urgent casă ieftină (emigrare), Frumușeni. Telefon 093.918.883. (18645)

Vând casă cu grădină Șofronea, 18.000 DM. Telefon 234280; 514100. (19044)

Vând cabană Insula Mureș. Telefon 092 281 517. (19074)

Vând casă Sânmartin, 7.000 DM, preț negociabil. Telefon 536729. (19305)

Vând casă comuna Livada, nr. 244, gaz, încălzire centrală, baie, garaj, curent trifazic, beci, grădină. Telefon 092.355.941. (19293)

Vând (schimb) casă la șosea, convenabil. Localitatea Șofronea, nr. 370. (19335)

Vând casă 2 camere, grădină, anexe, apă, gaz, Micălaca, str. Constanța, nr. 8, preț 37.000 DM. Telefon 266015, seara. (19337)

Vând casă comuna Felnac, 9.100 USD. Telefon 411219. (18992)

Vând casă 4 camere, baie, bucătărie, sufragerie, pivniță, central, 17.000 DM. Telefon 214592, orele 9-12. (19356)

Vând căsuță cu vie și pomi fructiferi în Dealul Viilor Ineu, zonă deosebit de pitorească, preț 3.500 DM. Telefon 261734. (19406)

Vând 2 case în Oradea, în aceeași curte, cu condiții excelente de locuit, în apropiere centru. Telefon 057-474668. (5914150)

Vând casă mobilată, grădină mare, în Șeitin. Telefon 282790, 285835. (19070)

Vând casă str. Izlazului nr. 7, Pîrneava, preț negociabil, 27.000 DM. Telefon 057-280752; 057-464420; 091.437.349. (19200)

Vând casă str. Teilor nr. 31, 2600 mp, Chișineu Criș, preț negociabil 25.000 DM. Telefon 057-280752; 057-464420; 091.437.349. (19200)

Ocazie! Vând casă mică, central. Informații Vladimirescu str. Progresului nr. 95. Telefon 094.634.717. (19205)

Vând casă familială, 2 apartamente, 3+2 camere, cu toate utilitățile, cartierul Funcționarilor, str. Șelari, nr. 20. Telefon 221023. (18680)

Vând proprietate bine situată în Arad, str. Posada nr. 28, suprafața 4.000 mp, cu hală 1.500 mp, pentru producție sau activități diverse, toate utilitățile. Telefon 095 804 241. (19032)

Vând casă Pecica 534, grădină mare. Telefon 219601 seara. (19436)

Vând casă și clădiri anexe, compusă din: 5 camere, 2 băi, încălzire gaz cu termotecă, canalizare, telefon, satelit, suprafața totală 500 mp, zona Aradul Nou (Mureșel), 35.000 $, negociabil. Telefon 095 224 198. (19451)

Vând imobil situat în comuna Vladimirescu, str. Fermei nr. 7, actualmente sediu de firmă și service auto, suprafața construită 500 mp, curte 400 mp, grădină 8.000 mp. Telefon 514229, 092 249 472. (19453)

Vând casă 3 camere, grădină mare, gaz, apă rețea, str. Septimiu nr. 11. Telefon 271710. (19432)

Vând casă 2 camere, dependințe, curte, grădină de 300 mp, gaz, canalizare, încălzire centrală, Arad, str. Comunarzilor nr. 1/a. Telefon 271945, 094 773 120. (19333)

Vând casă ultracentral, 5 camere (gresie, faianță, gaz), preț 55.000 DM. Telefon 057-256140, după ora 19 și 093 738 864. (19349)

Vând casă mare, în Zimand Cuz, mansardă nefinisată, 3 camere, bucătărie, baie, anexe. Telefon 093 791 493. (19350)

Vând casă 3 camere, gaz, str. Scărișoarei nr. 53, UTA, vizavi Peco Amarad. (19354)

Vând casă mare, frumoasă, încălzire centrală cu gaz, ofertă deosebită, Grădiște. Telefon 057-276387. (19413)

Vând casă în stare bună, cu grădină mare, Bujac. Telefon 246846, 093 043 000. (19414)

Vând ultracentral, casă mare, 4 apartamente (4, 3, 2, 2 camere + anexe), terasă, curte, acces auto, încălzire centrală, telefon, satelit, ideal locuințe, sediu firmă, cabinet medical, cabinet avocat-notar, grădiniță, casă oaspeți, etc. Telefon 057-280207, după ora 16. (19314)

Vând casă 4 camere + anexe, comuna Grăniceri (70 km Arad), 1.832 mp, preț 4.000 DM, negociabil. Telefon 057-265029. (19294)

Vând casă în comuna Căpruța și 1 ha pădure. Telefon 285101. (19154)

Vând, în Covăsânț, casă de vacanță, racordată apă și curent, cu grădină 2.036 mp, cu pomi și vie. Telefon 094 691 043, după ora 17. (19168)

Vând casă mare în Sânleani nr. 22, la un preț convenabil. Telefon 093 305 285. (19472)

Vând casă în localitatea Vladimirescu (zonă centrală) ideal pentru privatizare, 80.000 DM. Telefon 057-514595. (19457)

Vând urgent casă mare, cu grădină, în Sântana, str. Rozelor nr. 21. Telefon 462324. (7931153)

Vând casă veche în Sântana, cu 3.000 mp teren, drum pietruit, curent, apă, gaz stradal, bună pentru firmă sau depozit. Telefon 463441. (7931154)

Vând 2 case în Sânpaul, la 6 km de Arad, la nr. 151. Telefon 093 096 769. (19499)

Vând casă tip vilă, zona Romanilor. Telefon 282940, 093 452 838. (19505)

Vând casă în localitatea Tumu (19 km de Arad), 3 camere, bucătărie, cămară, coridor închis, șopru, cocini pentru porci, găini, curte, grădină 2.600 mp, drum asfaltat până la casă, preț 10.000 DM, negociabil. Telefon 057-265698. (19507)

Vând casă în cartierul Funcționarilor, str. Garoafelor nr. 9, una cameră, bucătărie, baie, spait, 2 antreuri, pivniță, curte 182 mp. Telefon 057-265698. (19507)

Vând casă 4 camere, în Sântana. Telefon 462780. (19512)

Vând urgent casă 3 camere, cu anexe, curte mare, suprafața totală 730 mp, str. Șelimbăr nr. 7, preț 39.000 DM, negociabil. Telefon 095 233 179, 285491. (19551)

Vând casă în Curtici, lângă strand, suprafața 500 mp, 4 camere parchetate, încălzire centrală cu apă termală, baie, telefon, cablu, garaj, anexe multiple noi, apă curentă. Telefon 057-464291. (19533)

Vând casă Calea Victoriei, 4 camere, dependințe, magazin stare funcționare, 2 intrări, bun privatizare. Telefon 230401. (19536)

Vând casă mare, tot confortul, Vladimirescu, str. Libertății nr. 21 (emigrare). Telefon 096 393 345. (19539)

Vând urgent casă Sânicolaul Mic, 7.500 DM. Telefon 096 700 917. (19542)

Vând urgent casă vacanță și teren la Săvârșin, preț negociabil. Telefon 256000, 092 572 507, 094 928 511. (19564)

Vând casă cu etaj, ultracentral, parter streaptease bar + magazin, etaj apartament. Telefon 234862. (19565)

Vând (schimb + diferență) casă 2 camere + dependințe, teren 300 mp, Aradul Nou. Telefon 095 802 169. (19573)

VÂNZĂRI SPAȚII

Vând (închiriez) HALE producție/depozitare, cu utilități, 500, 1000, 2000 mp. Telefon 092.429.430. (17739)

Vând avantajos spațiu comercial sau producție, 540 mp, parter bloc Șiria. Telefon 094.545.778. (18958)

Vând spațiu 400 mp Strand Neptun, toate dotările. Telefon 092 826 526. (19035)

Vând gheretă comerț, Piața Gării Aradul Nou. Informații telefon 093.052.568. (19237)

Vând apartament 45 mp, parter, modificat - ieșire la str. Voinicilor, bun pentru privatizare. Telefon 057 - 219479; 093.870.245; 094.531.337. (19326)

Vând spațiu comercial central, 50 mp, vad bun, preț avantajos, cântar electronic, vitrină frigorifică, prețuri foarte bune. Telefon 093 333 012. (19462)

Vând magazin: marfă adaos 0, utilaje la preț negociabil, spațiul este închiriat, 100$ pe lună, magazinul este situat în localitatea Vladimirescu, central. Informații telefon 514229, 092 249 472. (19453)

VÂNZĂRI TERENURI

Vând 3200 mp teren intravilan, 100 m front la DN 7, în localitatea Radna - Lipova. Telefon 093.175.917. (18810)

Vând teren 4850 mp, în zona de agrement Valea Crucii Păuliș. Informații telefon 095.315.895. (18571)

Vând loc casă 820 mp, str. Clujului, nr. 201. Telefon 057 - 258098. (18858)

Vând intravilan cu casă (cu chiriași), str. A. Șaguna nr. 11, suprafață totală 619 mp (lângă Frankmar). Telefon 262444; 281620. (19264)

Vând loc casă Păuliș, suprafața 1300 mp, 16.000 DM, aproape șoseaua națională. Telefon 251006. (18963)

Vând loc de casă Curtici, preț 6.000 DM, negociabil. Telefon 229117 (după ora 20), 095 511 481. (19129)

Vând teren intravilan scos din circuitul agricol, la preț rezonabil. Telefon 213113. (17640)

Vând 9 ha teren pentru construcții, 1 ha scos din circuitul agricol, situat la ieșire din Vladimirescu, spre Lipova, 300 ml la șosea apă, gaz, curent. Telefon 092 249 472, 514229. (19453)

Vând loc de casă 532 mp, str. Gladiolelor nr. 32, toate facilitățile, pe Malul Mureșului. Telefon 092 816 384, 270841. (12292)

Vând loc de casă (grădină) 1.400 mp în sat Mâsca. Telefon 095 902 894, 092 477 832. (19494)

VÂNZĂRI AUTO

Vând PIESE ORIGINALE pentru RENAULT 11 DIESEL: disc ambreiaj complet, set ferodouri, frână spate, capăt bară, pivot, filtru aer, cruce volan. Telefon 214416.

Vând Opel Astra Combi 1,7 TD (acum intrat în țară); Renault Megane 1,6 benzină, 1996. Telefon 276565, 092 192 324. (19566)

Vând Ford Escort Diesel, an fabricație 1986, neînmatriculat și motor Volkswagen Golf Diesel 1.600 cmc. Telefon 094 185 221.

Vând Opel Senator 2,8 automatic; autodubă IVECO 3,5 tone. Telefon 093.253.651. (19210)

Vând MOTOARE DIESEL (Turbo) EUROPENE, garanție, act vamal. Telefon 093.570.094. (19307)

Vând motoscuter Yamaha 49,5 cmc, 850 DM. Telefon 094.606.564. (19312)

Vând Ford Escort 1300 benzină, an 1985, persoană fizică, 3.500 DM. Telefon 094.606.564. (19313)

Vând Audi A4/1996, înmatriculat, 21.300 DM. Telefon 282793, 094 623 459. (19120)

Vând Ford Sierra 2,0i, an 1988, cu portbagaj, preț 5.500 DM, negociabil. Telefon 095 368 776, 095 917 195. (19116)

Vând Ford Tranzit 2,5D, lung, înalt, recent înmatriculat. Telefon 092 349 303. (19144)

Vând Ford Tranzit 2,5TD, servo, airbag. Telefon 093 413 115. (19144)

Vând motoare complete și cutii de viteză pentru Ford Scorpio 2,5 Diesel și 2,8i. Telefon 095.680.589. (19232)

Vând urgent Ford Sierra 1,6D, an 1984, stare funcționare foarte bună, preț 4900 DM, negociabil. Telefon 092.203.248; 093.089.913. (19255)

Vând tractor U-650 și remorcă cu roata a 5-a, preț negociabil. Telefon 095.505.122. (7253250)

Vând autobenă agricolă 8,5 tone, remorcă auto cu roata a 5-a, presă de balotat paie. Telefon 462974. (7931151)

Vând Dacia 1300, CIV, 700 DM, foarte bună. Telefon 278277. (19243)

Vând Ford Sierra 2,3 Diesel Combi. Telefon 277324, 094.182.412. (18630)

Vând Ford Sierra '92, persoană fizică, automatic, 2000 cmc, injecție, 7.000 DM negociabil. Telefon 092.826.592; 093.631.003. (19398)

Vând BMW 530i, fabricație 1989, avariat partea stângă, variante. Telefon 092 437 205.

Vând Alfa Romeo 145 T Spark 16 valve, an fabricație 1998, 40.000 km, negociabil. Detalii telefon 093.787.198. (19272)

Vând Audi 100 CC Diesel, an fabricație 1987, înmatriculat, stare foarte bună, preț 6.500 DM negociabil. Telefon 223139. (19250)

Vând Opel Kadett 1,6 Diesel, an 1981, înscris NP + Opel Kadett 1,3 benzină pentru piese, preț 1000 USD și Saviem 6.5 tone înscris, CIV, preț 1.500 USD. Telefon 094.764.539. (7912161)

Vând microbuz 11 locuri Rocar, 1993, 4500 DM negociabil. Telefon 531349. (19347)

Vând Trabant 601, Wartburg 353, stare perfectă. Telefon 092.301.777. (19401)

Vând tractor U 445 cu plug. Informații Chereluș, nr. 497. (7953166)

Vând motoscuter Honda Suzuki, fabricație '98. Informații telefon 093.346.529. (19405)

Vând Ford Fiesta 1,6 Diesel, an 1985, PF + CIV, stare foarte bună. Telefon 220086; 094.986.977. (19327)

Vând Ford Transit 2500 cmc Diesel, an 1993 și 1995, persoane. Telefon 092.172.196. (18612)

Ocazie! Vând NISSAN TERRANO 2,4 i 4x4, an 1987, roșu, klimă, alarmă, preț 9.900 DM negociabil. Telefon 092.556.562. (18472)

Vând ieftin INSTALAȚII AER CONDIȚIONAT pentru autoturisme și locuințe. Oferim GARANȚIE. Telefon 057 - 284857; 092.556.562. (18472)

Vând Renault 25 stare foarte bună, neînmatriculat, cu posibilități de înmatriculare, 2.500 DM. Telefon 092 281 508. (19249)

Vând autocisternă cu remorcă, marca Mercedes, pentru transport produse petroliere, capacitate de transport 24.000 lt. Telefon 514229, 092 249 472. (19453)

Vând motor DAF camion 3,5 t, stare de funcționare, cu cutie de viteză, preț negociabil 3.000 DM. Telefon 514229, 092 249 472. (19493)

Vând Toyota Corolla D 1839 cmc 86 VT 2003, p.f., stare foarte bună, consum 4,5%, 5.000 DM. Telefon 092 898 461. (19448)

Vând ARO 244, CIV, VT 2003, stare bună, 2.800 DM. Telefon 287041. (19439)

Vând combină Claas, cu cabină + un motor rezervă, cu 55.000.000 lei. Telefon 216106. (19490)

Vând Cielo, an 1995, coreean, 40.000 km, AC. Telefon 230090. (19498)

Vând Nissan Bluebird Diesel și Citroen BX Diese 4,5 l înscrise p.f., CIV, VT, 3.400 respectiv 3.500 DM. Telefon 092 571 342. (7910329)

Vând Audi 80, an 1980, Diesel, 1.600 cmc. Teefon 092 432 582. (19541)

Vând Ford Escort 1991, 1,8D, pf, 4 uși, 8.500 DM, negociabil. Telefon 259153, 092 200 511. (19531)

Vând Volkswagen Passat, înmatriculat, preț 3800 DM, negociabil. Telefon 092.487.277. (19582)

VÂNZĂRI ELECTRO

Vând congelator pe verticală cu vitrină, agregate frig, instalație alarmă. Telefon 093.253.651. (19210)

Vând congelator cu sertare. Telefon 094 185 221.

Vând mașină de spălat automată BOCH, 1 an garanție. Telefon 289667. (19270)

Vând combină frigorifică BOCH, 1 an garanție. Telefon 289667. (19270)

Vând CÂNTAR ELECTRONIC, CÂNTAR SEMIAUTOMAT și CONGELATOR pe verticală. Telefon 093.253.651. (19428)

Vând stație taxi, preț 200 DM, fix. Telefon 092 596 712, 259614. (19471)

Vând, la prețuri avantajoase MAȘINI SPĂLAT AUTOMATE, TV COLOR, COMBINE FRIGORIFICE, garanție. Telefon 275681. (18404)

Vând CASE MARCAT FISCALE și CÂNTARE ELECTRONICE, omologate. Telefon 282829; 272727. (f. 2059562)

Vând MAȘINI AUTOMATE SPĂLAT, TV COLOR, COMBINE FRIGORICE, CONGELATOARE, prețuri avantajoase, garanție, postgaranție. Telefon 278500. (18404)

Vând MAȘINI de SPĂLAT AUTOMATE, modele noi, prețuri foarte mici. OFERIM GARANȚIE! Telefon 259339; 094.706.321. (18497)

Vând FRIGIDERE, CONGELATOARE, COMBINE, LĂZI și VITRINE FRIGORIFICE din GERMANIA, cu garanție. Telefon 259339, 094.706.321. (18497)

Vând TELEVIZOR (telecomandă), teletext, stereo, diagonala 37-67 cm, prețuri convenabile. Telefon 259339; 094.706.321. (18497)

Vând TV COLOR, COMBINE FRIGORIFICE, CONGELATOARE, MAȘINI SPĂLAT AUTOMATE, prețuri avantajoase, garanție, postgaranție. Telefon 284000. (18404)

Vând COMBINE FRIGORIFICE, CONGELATOARE, MAȘINI SPĂLAT AUTOMATE, TVCOLOR, prețuri avantajoase, garanție, postgaranție. Telefon 259001. (18404)

Vindem COMPUTER 486 complet 1.600.000 lei. Telefon 280260, 092.262.434, orar: 10-18. (18836,37)

Vând TV LG diferite modele, noi, import Germania, preț interesant. Telefon 280260, 092.262.434, orar: 10-18. (18836,37)

Vând TELEVIZOARE second-hand, prețuri foarte avantajoase. Telefon 280260, 092.262.434, orar: 10-18. (18836,37)

Vând MONITOR VGA de 14-15-17-19-21. Telefon 280260, 092.262.434, orar: 10-18. (18836,37)

Vând PENTIUM I 133 MHz, 32 RAM, 1 GB, monitor, tastatură, mouse, stoc limitat, 250 DM, Telefon 280260, 092.262.434, orar: 10-18. (18836,37)

Vând imprimante Deskjet HP, 40 DM. Telefon 280260; 092.262.434. (18836,37)

Vindem imprimante A 3 cu ace IBM/Epson 160 CPS noi, 300 DM. Telefon 280260, orele 10-18; 092.262.434, (18836,37)

Vând televizoare color, diferite modele, telecomandă, stereo. Telefon 219365, 093 380 028. (18430)

Vând televizoare color diferite diagonale, telecomandă, teletext, garanție. Telefon 264004. (19000)

Vând mașini spălat automate, combine frigorifice, televizoare color, diferite modele, garanție. Telefon 251392. (19145)

Vând ladă frigorifică Gorenje, 320 lt., stare foarte bună, 250 DM. Telefon 280802, 093.833.880. (19151)

Vând televizoare color, moderne, cele mai mici prețuri, garanție 6 luni. Telefon 057-287404. (19192)

Vând Ericson T28, Siemens C.25, Nokia 5110, 3210, Alcatel, Trium, Ericson T10S, Sony C5. Telefon 096.714.246. (19251)

Vând vitrină frigorifică, stare bună, motor garanție, 8.000.000 lei. Telefon 092 294 842. (18517)

Vând diferite TELECOMENZI pentru televizor (185.000 lei), video, satelit; componente electronice. Telefon 092.368.868; 095.794.894; www.telecomanda.ro. (18623)

(Continuare în pagina 18)

(Urmare din pagina 17)

Vindem: VITRINE frigorifice, CAMERE frigorifice, AGREGATE frigorifice, DULAPURI frigorifice, CONDENSATOARE, VAPORIZATOARE; garanție. Telefon 281384, orele 8-18. (17206)

Vând computere, toate configurațiile: Pentium 133 MHz cu monitor color, la numai 3.800.000 lei; Pentium II 266 MHz 64RAM 4,2 GB HDD, preț 648 DM; monitoare 14" și 15". Telefon 275420 până la ora 17. (19121)

Vând TV color diagonala 37-67, combine muzicale, frigidere, combine frig, congelatoare și lăzi frig, mașini automate cu garanție și postgaranție. Telefon 274600 orele 9-19 și orele 19.30 - 23, telefon 241355. (19229)

Vând urgent Pentium II configurație completă, preț 350 $. Telefon 229448, 092.998.789. (19325)

Vând frigider și congelator Arctic, aspirator Sanyo, minicuptor electric Terma, preț negociabil. Telefon 211109, 270845- (19122)

Vând mașină spălat storcător, nouă, convenabil, pene vechi. Telefon 244727, 228155. (19328)

Vând Pentium I 100 MHz, 16 MRAM HDD 1,1G sunet, boxe, monitor, 300 DM, negociabil. Telefon 221336, 252365, 092 437 500. (19470)

Vând telefon Motorola V51, nou, sigilat sau schimb. Telefon 096 714 246. (19479)

Vând 3 aparate profesionale pentru cafea cu câte 3 brațe, inclusiv și râșniță pentru cafea, preț avantajos. Telefon 094 555 443, 095 333 356. (19562)

VÂNZĂRI DIVERSE

Vând mașini de cusut electrice, biciclete și alte obiecte. Telefon 514687.

Vând termoteka Turbo și la coș, convectoare, boilere pe gaz. Telefon 253973, 093 727 470. (19174)

Vând rafturi pentru magazine și depozite, dimensiuni diferite, mese birou, tejghele. Telefon 093.253.651. (19210)

Vând FIER BETON, 9.000 lei/ kg, str. Independenței nr. 7, Bujac. Telefon 273785, 095 320 938.

Vând SOBĂ TERACOTĂ și JALUZELE. Telefon 093.253.651. (19428)

Vând rolete plastic import, rolete lemn, uși și geamuri. Telefon 095.380.320. (19315)

Vând cântar electronic, cântar semiautomat, candelabre porțelan, aplice porțelan. Telefon 093.253.651. (19210)

Vând PLASĂ GARD ZINCATĂ, toate dimensiunile, 19.000 lei/ kg, str. V. CONTA nr. 1, telefon 273862; str. VRABIEI nr. 4, telefon 289997. ORAR: luni-vineri 8-17, sâmbătă 8-13. (17210)

Vând SÂRMĂ BALOTAT AGRICULTURĂ, 17000 lei/ kg,CUIE; PLASĂ RABITZ; TABLĂ ZINCATĂ 0,4, electrozi sudură Ductil Buzău, SÂRMĂ NEAGRĂ și ZINCATĂ, SÂRMĂ GHIMPATĂ, str. Vasile Conta, nr. 1. Telefon 273862, 289997, 094.289.997. (17210)

Vând BCA, blocuri ceramice, ȚIGLĂ 10 modele, UȘI, FERESTRE, PAL, placaj, PFL, bitum, carton asfaltat, cărămidă, teracote, plăci azbociment, etc; str. Pădurii, nr. 69. Telefon 211272. (18873)

Vând ROLETE PLASTIC import, ROLETE LEMN DE TEI și JALUZELE. Telefon 059-478503 sau 095 594 415. (18863)

Vindem puicuțe ROSSO, vârsta 15 săptămâni. Informații telefon 094.877.274; 095.394.276. (f. 2059738)

Vând 2 vaci cu 20 litri lapte, str. Steagului nr. 5. (18066)

Vând BOLȚARI, DIFERITE DIMENSIUNI, TERMOIZOLANȚI, foarte convenabil. Telefon 094 507 339, 275551. (18228)

Vând NISIP, BALAST, PIATRĂ ALBĂ, PIATRĂ FUNDAȚIE, la domiciliul clientului. Telefon 095.615.810. (18627)

Vând mașină de rindeluit pe 4 fețe confecționat lambriuri și dușumele, etc. Telefon 211272, orele 8-17. (18873)

Vând complex zootehnic în localitatea Secusigiu, suprafața totală 8 ha, compus din: 5 grajduri, magazie cereale, abator autorizat, birouri, spațiu comercial, casă locuit, grădină. Telefon 095.917.195; 095.368.776. (18981)

Vând vaci lapte peste 20 litri, Socodor. Telefon 095.608.418. (7910315)

Vând NISIP, BALAST, la domiciliu clientului. Telefon 257769. (19016)

Vând rolete plastic 250.000 lei/mp; rolete lemn 500.000 lei/mp; obloane mobile lemn 700.000 lei/mp. Telefon 090 - 481236. (18239)

Vând BOLȚARI TERMOIZOLANȚI zgură-beton, BORDURI, PAVELE, etc, cele mai mici prețuri. Telefon 095 634 885. (17638)

Vând calorifere fontă, garanție totală, str. Petru Rareș nr. 98. Telefon 228398, 218198. (18856)

Vindem populației, pui vii de carne și ouă, pui vii Broiler de carne, la ferma nr. 16 Sam Sântoma, după Hanul de la Răscruce, prima șosea la stânga, orele 9-18. (19033)

Vând pui de carne, 450 gr/ 27.000 lei. Telefon 473047. (19024)

Vând LEMNE FOC, NISIP, BALAST, la domiciliu. Telefon 214010. (19049)

Vând LEMNE FOC, NISIP, BALAST, la domiciliul clientului. Telefon 210771. (19053)

Vând LEMNE FOC, NISIP, BALAST, la domiciliul clientului. Telefon 245248. (19053)

Vând LEMNE FOC, NISIP, BALAST, la domiciliul clientului. Telefon 277027. (19053)

Vând NISIP, BALAST, la domiciliul clientului. Telefon 214428. (19054)

Vând NISIP și BALAST, la domiciliul clientului. Telefon 261946, 259556. (19096)

Vând 2 mașini paste făinoase, malaxor, rafturi cu sită pentru uscat paste, 300 buc. Informații telefon 095.315.895. (18571)

Vând termotecă Vailant, Junkers, instant baie, calorifere. Telefon 093.737.281. (19173)

Vând scule și dispozitive pentru vulcanizare. Telefon 093.343.991. (5552871)

PUI de ȘIRIA! Vindem populației în limita stocului, la ferma din Șiria, vineri 27 iulie, orele 14-18; sâmbătă 28 iulie, orele 7-15, PUI VII de CARNE de cca. 0,800 kg. (19206)

Vând colțar nou din piele neagră, preț negociabil. Telefon 094.887.174. (19236)

Vând țiglă Ungaria tip Polkabordo, 1700 buc. preț negociabil. Telefon 094.623.367. (19260)

Vând CALORIFERE din FONTĂ, GEAMURI și UȘI apartament bloc. Telefon 265506.

Vând garaj lângă Piața Fortuna. Informații telefon 243939. (19301)

Vindem rolete plastic import, 280.000 lei/mp; rolete tei 650.000 lei/mp, ușă garaj. Telefon 059 - 460315; 095.827.725. (19322)

Vând custi avicola pentru găini ouătoare, pui creștere 2,5mp x 54 găini sau 270 pui, 2.000.000 lei. Telefon 274813. (17673)

Vând garaj în spatele blocului 75 Alfa, convenabil. Telefon 214975. (19339)

Vând urgent și ieftin bibliotecă Lux 623. Telefon 264023, orele 7-8 și 13-20. (19412)

Vând 2 vieri tineri, pentru reproducție, Pietrain și Bazna, din import. Telefon 261430. (19423)

Vând vin de calitate superioară (Rissling și Mustafer). Telefon 467269. (5927282)

Vând EUROBOLȚARI termoizolanți cu certificat calitate 300x250x200 6500 lei/buc, ; 1 mc-435.000 lei; 1 boltar-8 cărămizi. Telefon 281491; 092.381.750. (18592)

Vând urgent și ieftin garaj autorizat în Grădiște. Telefon 276672, 094 552 176. (17058)

Vând urgent pulturi cu sticlă și mobilier comercial din melamină, vitrină frig tip Alco 2 ml, aparat înghețată un brat, conservator înghețată cu agregat nou, pe clormetil, expressou cafea IRUC cu 3 brațe, butelie dublă. Telefon 514233 sau 095 581 150. (17995)

Vând masă 12 persoane + 6 scaune tapițate. Telefon 253986, orele 17-22. (18921)

Vând magneți, tălpi, centuri magnetice pentru tratamente și manual magie neagră. Telefon 252860, 095 531 761. (19089)

Vând 2 locuri de veci, Pomenirea-cruce, bordură, capace. Telefon 262730. (19117)

Vând mobilă bucătărie, cameră tineret, bibliotecă, colțar, fotolii, cuier hol, comodă TV, garnișe, congelator, candelabre, dulăpioare baie, mochete. Telefon 262730. (19117)

Vând pui, rasa Broiler, de carne, cca 600-700 gr, preț negociabil. Telefon 534219. (18711)

Vând căței Doberman, cu pedigree, părinți campioni. Telefon 094 606 739. (19185)

Vând termoteci Radiant Turbo 1.690 DM, 36 rate. Telefon 093 463 567. (19218)

Vând ouă și pui de prepeliță. Telefon 283361. (19431)

Vând vacă gestantă, rasa Hosltein, vârsta 4 ani. Telefon 220473. (19452)

Vând calorifere din fontă tip Călan, preț negociabil. Telefon 220473. (19452)

Vând tărâțe, 3.500 lei/ kg. Telefon 411136. (19463)

Vând 50 t grâu pentru panificație recoltat, depozitat comuna Macea și grâu de sămânță care nu încolțește în spic. Telefon 536178. (19467)

Vând căței Ciobănesc german, 7 săptămâni, cu pedigree. Telefon 221336, 252365, 092 437 500. (19470)

Vând termoteci gaz, instant baie, ofer garanție 2 ani. Telefon 273122. (19473)

Vând pătuț copil, nou, ultramodern, import, cu multiple accesorii (saltea, lenjerie, etc.). Telefon 234846, 095 479 463. (19476)

Vând două teracote și scândură pardosea, stare bună, din demolări. Telefon 251279, 270756. (19483)

Vând PALANCĂ uscată de tei, 3 geamuri și 3 uși noi. Telefon 285586. (19503)

Vând depozit cereale 1.000 mp acoperiți și cântar 50 t, zona Pecica-Semlac. Telefon 211763, 214992. (19485)

Vând vacă gestantă, luna a 9-a, str. Fagului nr. 8. Telefon 274315. (19487)

Vând apartament 4 camere cu garaj, str. Lacului și rulotă turistică belgiană. Telefon 251635. (19521)

Vând rame pentru tablouri și goblenuri, mașină tâmplărie. Telefon 057-287965. (19520)

Vând societate comercială. Telefon 287451. (19516)

Vând mobilă bucătărie melamină, 6 corpuri și teracotă. Telefon 237379. (19535)

CUMPĂRĂRI TERENURI, IMOBILIARE

Cumpăr pământ în localitatea Horia. Informații telefon 232998. (19136)

Cumpăr apartament 2 camere parter, zona Confecții, plata pe loc. Telefon 258116. (19442)

Cumpăr teren agricol în zona Grădiște sau pe lângă Centura Aradului. Telefon 092.275.645. (19308)

Cumpăr apartament 2 camere decomandat, etaj 1-3, zonă centrală. Telefon 213113. (17640)

Cumpăr apartament 3 camere, decomandat, et. I-II, preferabil zona Miorița, preț rezonabil. Telefon 262730. (19117)

Cumpăr apartament 1 cameră, centru, Vlaicu sau Miorița. Telefon 213113. (17640)

Cumpăr apartament 3-4 camere în blocurile de asociație din centru, C. Romanilor. Telefon 213113. (17640)

Cumpăr 1.000-2.000 mp teren cu sau fără acces mijloc de transport. Telefon 274686. (19481)

Cumpăr hală industrială până în 1.500 mp, acces mijloc transport. Telefon 274686. (19481)

CUMPĂRĂRI DIVERSE

Cumpăr porci grași și vite pentru sacrificare, Arad. Telefon 057-287723. (17983)

Cumpăr vaci, vițele, tauri. Telefon 288968 sau 092.941.123. (18066)

Cumpăr PORCI GRAȘI, peste 100 kg, localitatea Mâsca nr. 307, preț 38.000 lei/ kg. Telefon 057-531497, 094 774 649. (18995)

Cumpăr porci peste 100 kg, 38.000 lei/kg, vaci peste 450 kg, 23.000 lei/kg, Arad, str. Câmpul Liniștii, nr. 1. Telefon 271200. (18824)

Cumpăr scândură din demolări (tavane, podele, etc), ofer 2.000.000 lei/mc sau la schimb cu scândură nouă. Telefon 094.608.032. (19008)

Cumpăr bovine pentru sacrificare. Telefon 274744, 095.624.006. (18979)

Cumpăr acțiuni Arbema, Lipomin, Haber, Banat-Crișana, Astoria. Telefon 093.124.053. (18932)

Cumpăr piei vită, oi și lână merinos. Telefon 214412 sau 092 281 517. (19074)

Cumpăr vaci bătrâne și juninci. Telefon 250866; 095.681.191. (19351)

CERERI ȘI OFERTE DE SERVICII

Angajăm OSPĂTARE și BARMANE cu experiență. Telefon 270027, 270026. (19603)

SC „CIUPERCA IMI" SRL, firmă maghiară, angajează VÂNZĂTOARE: vârsta 20-30 ani, cunoscătoare limbă maghiară, cunoștințe evidență contabilă primară. Interviul luni, ora 12, Calea Aurel Vlaicu nr. 28-32. Telefon 092.805.365. (19609)

SOCOM „PIELARUL" ARAD, str. Ghiba Birta, nr. 16, angajează CONFECȚIONERE FEȚE ÎNCĂLȚĂMINTE (la mașini cusut, termociment, pregătitor la masă, subțiat marginea pielii). Telefon 236116 sau Biroul Personal, orele 7.30 - 15. (19223)

SC „ANDROMEDA SERVICE" SRL angajează INSTALATORI, termice și sanitare. Telefon 093.340.082. (19195)

SOCIETATE COMERCIALĂ angajează personal calificat în domeniul CONFECȚIILOR. Arad, str. Poenei nr. 32. Telefon 094.108.083. (18323)

SC NATURAL CONSERV angajează MUNCITORI calificați și necalificați (femei) pentru sezon. Telefon 288725. (18112)

Salonul DANNY angajează CROITORESE pentru serii mici - unicate. Telefon 253616. (19022)

Angajăm BARMANE cu experiență. Informații la COCOȘUL DE AUR, zilnic, ora 9. (19418)

Caut INSTALATOR AUTORIZAT pentru racord apă rece. Telefon 281546. (19450)

SPRING TIME ARAD angajează personal pentru alimentație publică. Telefon 252888, 252999. (19447)

GEAD PRODIMPEX SRL angajează: CONTABILĂ experiență, cunoscătoare limbă italiană, 8/zi, CROITOR PIELE, experiență. Telefon 093 637 708. (19446)

DEPOZIT MATERIALE CONSTRUCȚII angajează GESTIONAR-FACTURIST cu experiență. Telefon 095 666 279. (19466)

Angajez GESTIONAR cu garanție, salar negociabil. Telefon 092 253 236, 251885. (19459)

Angajăm MANICHIURISTĂ, PEDICHIURISTĂ, la Coafura ELYX. Telefon 228330. (19522)

ARATIM ARAD angajează de urgență SPĂLĂTORI AUTO. Informații telefon 212588. (19525)

Angajăm ȘOFERI PROFESIONIȘTI pentru transport internațional cu garanții și eventual viză Schengen. Telefon 273137, 093 238 710. (19544)

SILVANIA IMPEX, str. Renașterii nr. 60, angajează CONFECȚIONERE. Telefon 279624. (19559)

Angajez bărbați operatori tir pe strand. Telefon 275842. (19552)

CINA angajează pe Strandul Neptun, cantaragiu. Telefon 092 826 526. (19560)

Angajăm CASIERĂ, studii medii, cunoștințe PC, vârsta 25-35 ani. Telefon 253889. (19576)

PRESTĂRI SERVICII

„SILDOR PROD" execută reparații FRIGORIFICE; comercializează și montează AER CONDIȚIONAT. Se acordă garanția lucrării. Transport gratuit! Telefon 057 - 270622. (c. 277)

„ANA-FRIG" repară: FRIGIDERE, CONGELATOARE, la domicilu, garanție un an. Telefon 210420, 095 967 198. (19423)

PF „COROBAN" execută lucrări FORAJ FÂNTÂNI. Telefon 095.383.703. (19352)

A.F. BUCOS execută toată gama LUCRĂRILOR CONSTRUCȚII. Telefon 247325, 091 439 236. (17134)

CURSURI CALIFICARE, diplome internaționale: MASEUR, FOTOMODEL MANECHIN. Telefon 252860, 095 531 761. (17933)

ȘCOALA DE ȘOFERI, col. RUSU LUCIAN, face înscrieri. Telefon 283696. (18990)

WES, ieftin, reparații FRIGORIFICE. Vinde, montează, repară INSTALAȚII AER CONDIȚIONAT - autoturisme, locuință. Telefon 057 - 284857, 092.556.562. (18473)

PROF-AL COMPANY execută TÂMPLĂRIE ALUMINIU import GRECIA cu GEAM TERMOPAN, negociabil, Calea Timișorii nr. 11. Telefon 278970, 094 697 060. (17159)

FIRMĂ reparăm prompt, la domiciliu, FRIGIDERE, CONGELATOARE, garanțial. Telefon 262967. (19475)

FORĂM FÂNTÂNI la preț avantajos. Telefon 095 261 193. (19489)

Execut ZUGRĂVELI, VOPSITORII, GRESIERI și FAIANȚĂRI. Telefon 266062. (19500)

REPARĂM, TAPIȚĂM canapele, colțare, scaune, rolete, domiciliul clientului. Telefon 219514. (19517)

Execut INSTALAȚII TERMICE, SANITARE, FAIANȚĂRI, GRESIERI. Telefon 222570. (19519)

IZOREX execută lucrări HIDROIZOLAȚII, garanție 10 ani. MONTĂM și SIGILĂM contoare de apartament, în rate. Telefon 057-279193, 057-267340, 094 612 877. (19555)

RENOVĂRI: zugrăveli, faianțări, instalații sanitare, parchetări, rașchetări, tencuieli. Telefon 348037. (19547)

TURISM

„Pletl"

vă oferă zilnic spre GERMANIA: PASSAU, REGENSBURG, NÜRNBERG, WÜRZBURG, ASCHAPFENBURG, FRANKFURT, GIESSEN, SIEGEN, KÖLN, DÜSSELDORF, ESSEN, DORTMUND; DEGGENDORF, LANDSHUT, MÜLDORF, AUGSBURG, HEILBRONN, STUTTGART, PFORZEIM, KARLSRUHE, HEIDELBERG, MANN-HEIM. Cu plecare din KARLSRUHE: FRANȚA, SPANIA, PORTUGALIA. Firma vă oferă călătorii în autocare noi, moderne, însoțitoare de bord, o masă caldă în UNGARIA, 2 bagaje gratuite. Informații și înscrieri, la Agențiile PLETL din ARAD, telefon 057 - 252291; LIPOVA 057 - 561377; 563011; TIMIȘOARA 056 - 294299; SIBIU - 069 - 216143; BRAȘOV 068 - 475216.

NOU! Prezentați acest anunț la unul din sediile noastre și beneficiați de o REDUCERE de 10%, la transportul în GERMANIA cu autocarele firmei PLETL. (c)

DIVERSE

OFER VALUTĂ ÎMPRUMUT, garanții imobiliare. Telefon 092 166 307. (18724)

SC ENERGOVESTAR SRL comercializează MATERIALE CONSTRUCȚII, preț avantajos. ANGAJEAZĂ: FIERAR-BETONIȘTI, DULGHERI, ZIDARI. Prezentarea str. Șiriei nr. 6/A, ora 9.30, luni, 30 iulie 2001. Telefon 219898. (19399)

Corina din Deva, aduc mii de mulțumiri doamnei

MARIA NORVEGIA, nora mamei OMIDA, pentru că a alungat blestemele asupra familiei mele și mi-a readus fericire și spor în casă. Apelați la telefon 092 597 930. (19482)

(Continuare în pagina 19)

(Urmare din pagina 18)

CREDITE între 10 - 40 milioane cu 14, 28%/an și 50 - 500 milioane 6%/an, EURO-CASSA, Bd. Decebal (Proiectări), etaj II, camera 211. Telefon 095.368.746; 094.176.890. (19357)

PRIMĂRIA ZIMANDUL NOU închiriază prin licitație spațiu pentru farmacie umană. Licitația va avea loc în data de 14 august 2001, ora 10, la sediul Primăriei. (19437)

SCHIMBURI

Schimb apartament de stat, una cameră și dependințe central, parter, încălzire gaz metan cu apartament 2 camere. Telefon 283966.

Schimb autoturism + diferență cu locuință de preferabil DN7. Telefon 092 794 978. (19469)

ÎNCHIRIERI

Ofer spre închiriere, pe termen lung, apartament 3 camere, mobilat, toate utilitățile, ultracentral. Telefon 094 566 838.

Ofer spre închiriere hală 500 mp, Arad și hală cu sediul 3.800 mp Chișineu Criș. Telefon 214412, 092 281 517. (19074)

Închiriez spațiu comercial curte + hală+2 camere cu ușă la stradă pe str. P. Rareș nr. 98. Telefon 228398, 094.261.683. (18856)

Ofer închiriere apartament două camere, lângă Teatru, occidental, 200 $. Telefon 281195. (17978)

Închiriez spații comerciale bune pentru: activitate comercială; producție; producție-birouri; închiriez mașină frig. Telefon 280262; 281546. (19154)

Caut pentru închiriat spațiu comercial 15-20 mp, alimentație publică, dotat, cu toate utilitățile, B-dul Revoluției, UTA, Piața Mihai Viteazul. Telefon 057-228379; 093.440.305. (19198)

Dau în chirie apartament 2 camere de lux, bloc 304 C, 300 DM. Telefon 094.625.880. (17702)

Ofer spre închiriat automacara 12,5 tone. Telefon 092.344.743. (19177)

Închiriez spațiu comercial central, 22 mp, pentru orice activitate. Telefon 260859-368549, 095.691.449.

Ofer închiriere apartament 2 camere, mobilat, toate utilitățile, contorizat pe apartament + garaj, zona Vlaicu-Fortuna, 150 DM/ lună anticipat 2 luni, negociabil. Telefon 256318. (19474)

Ofer spre închiriere spațiu comercial 93 mp, parter, bl. Z28, Calea A. Vlaicu. Telefon 094 606 496. (19461)

Închiriez spații comerciale centrale. Telefon 092 198 756. (18980)

Caut să închiriez pentru luna august garsonieră mobilată, ofer 150 DM. Telefon 286143. (19067)

Ofer spre închiriere apartament central, 3 camere, deosebit, 200 USD, cheltuieli incluse. Telefon 286143. (19067)

Închiriez apartament 1 cameră, Vlaicu, plata anticipat 10-12 luni. Telefon 277105. (19252)

Ofer spațiu pentru închiriat, 100 mp, Calea Timișorii, 400 DM. Telefon 286176. (19085)

Caut urgent să închiriez garsonieră sau apartament, ofer 100 - 200 DM. Telefon 210555. (18644)

Ofer spre închiriere apartament mobilat. Telefon 210255. (18644)

Închiriez sau vând garsonieră ultradotată. Telefon 289667. (19270)

Închiriez apartament 2 camere, baie, bucătărie, spait, ultracentral, pe termen lung. Telefon 266602, 092 898 461. (19448)

Închiriez spațiu comercial ultracentral, în localitatea Curtici. Telefon 095 614 877. (19410)

Ofer spre închiriere garsonieră în Micălaca. Informații telefon 095 872 486. (19416)

Închiriez ultracentral, 2 camere, mobilat, contorizat, încălzire gaz, TV color, telefon, str. Coșbuc nr. 5, orele 16-19. (19267)

Ofer (închiriez) garsonieră, frigider, gaz, cablu. Telefon 289774. (19188)

Închiriez garsonieră lângă IMAR și apartament 2 camere, în zona Alfa, mobilate. Telefon 057-289523. (19496)

Închiriez garaj central. Telefon 253321. (19491)

Ofer spre închiriere apartament cu o cameră, la casă. Telefon 282826. (19508)

Ofer spre închiriere spațiu comercial, 50 mp, apă, gaz. Telefon 282826. (19508)

Bărbat singur, caut locuință de închiriat. Telefon 211506, vineri, orele 11-17, sâmbătă, orele 15-19. (19515)

Ofer spre închiriere apartament mobilat, supercentral, 200 DM. Telefon 252860. (19529)

Închiriez spațiu comercial ultracentral, Chișineu Criș. Telefon 094 778 342. (7910331)

Ofer spre închiriere (vând) apartament 2 camere, mobilat, ultracentral. Telefon 255922. (19545)

Caut urgent apartament pentru închiriat 2-3 camere, mobilat super, garaj. Telefon 057-250976, 094 645 899. (19548)

PIERDERI

Pierdut carnet de șomaj nr. 7063, eliberat de DMPS Arad, pe numele Dărău Gheorghe Dorel. Îl declar nul. (5552875)

Pierdut asigurare eliberată de ACR Arad, pe numele Mureșan Petru, pentru Dacia 1300 02 AR ZBL. O declar nulă. (19518)

Pierdut carnet membru cooperator eliberat de Cooperativa Mureșul pe numele Janto Rosmarie. Îl declar nul. (19530)

✝ SERVICII FUNERARE ✝

SC „IN MEMORIAM" SRL,
str. EMINESCU nr. 4 (ATENȚIE, vizavi de CINEMA MUREȘUL)
telefon: 057-211929;
093.343.964;
str. ORIZONTULUI nr. 9A, (Bujac)
oferă SERVICII FUNERARE COMPLETE - NON STOP. Sicrie-modele multiple (simple-lux), sicrie lux import ITALIA, ACCESORII. Intermediem COLACI, COLIVĂ etc.
ÎMBĂLSĂMĂM GRATUIT (formolizat).
OFERTĂ SICRIU, respete, cruce 1.200.000 lei (PLATA în RATE) Transport INTERN-INTERNAȚIONAL. (c.203)

POMPE FUNEBRE
NON STOP.
„RO STYL COMPANY"
NE-AM MUTAT MAGAZINUL, TOT PE STR. EMINESCU DE LA NR. 4 LA NR. 20-22. Telefon 094.478.971; 214422.
LA ORICE ORĂ: spălat-îmbălsămat, formolizat, transport (intern și internațional).; SICRIE și RESPETE de calitate, import, PROSOAPE, BATISTE, PANGLICĂ, LUMÂNĂRI, COLIVĂ, COLACI, FANFARĂ.
INTERMEDIEM acte, gratuit.
ATENȚIE! Suntem producători! Aveți avantajul unor prețuri minime și posibiltatea de a plăti în rate. OFERTĂ: sicriu, cruce, respete-1.350.000 lei. (c.336)

✝ DECESE ✝

Cu adâncă durere anunț încetarea din viață într-un tragic accident a celui ce a fost,
MALLINGER TIBERIU.
Înmormântarea va avea loc la Cimitirul din Aradul Nou. Informații: Timișoara 056-194350, Arad 254827. Fiica Lolita Mallinger, îndoliată.

Cu profundă durere anunțăm încetarea din viață a celei care a fost
dr. LUMINIȚA ALECSANDRESCU.
Înmormântarea va avea loc azi, 27 iulie 2001, ora 17.00, la Cimitirul Pomenirea. Dumnezeu s-o ierte! Familiile îndoliate.

Cu adâncă durere în suflet anunțăm încetarea din viață, la numai 42 de ani, a iubitei noastre mamă, fiică, soră,
BIBART MARIA.
Înmormântarea va avea loc azi, 27 iulie 2001, ora 16, de la Capela Micălaca. Familia îndoliată: fiul Adrian, mama, tata, sora, fratele.

Cu durere în suflet anunțăm trecerea în veșnicie a soțului, tatălui și bunicului nostru drag,
HAȘ IOAN,
din IERMATA. Înmormântarea va avea loc astăzi, 27 iulie 2001, ora 13, la cimitirul din localitate. Dumnezeu să-i dea odihnă veșnică! Îndoliați: soția Floarea, copiii Ion, Cornel și Florica, nurori Voichița și Vioara, ginerele Nelu, nepoții Adi, Angy și Gabi.

✝ CONDOLEANȚE ✝

Suntem alături de întreaga familie, în marea durere pricinuită de trecerea la cele veșnice a celei ce a fost
dr. LUMINIȚA ALECSANDRESCU,
fiică, mamă, soție.
Dumnezeu s-o odihnească în pace! Familiile Darie Aurel și Peter Ioan.

Colectivul Secției Chirurgie Infantilă regretă dispariția prematură a colegei lor,
dr. ALECSANDRESCU RODICA LUMINIȚA,
medic de o înaltă ținută morală, o foarte bună colaboratoare. (19584)

Împărtășim durerea familiei HAȘIU pricinuită de pierderea tatălui drag,
HAȘ IOAN
și transmitem familiei sincere condoleanțe. Familia Morar. (19608)

Un ultim omagiu din partea colegilor de la firma „NEWI IMPEX" SRL, din Orțișoara, celui ce a fost,
MALLINGER TIBERIU.
Nu-l vom uita niciodată! (19617)

Colectivul Laboratorului de Radiologie al Spitalului Clinic Județean Arad regretă trecerea la cele veșnice a,
dr. LUMINIȚA ALECSANDRESCU
și transmite sincere condoleanțe familiei îndoliate.

Secția Ambulatorie a Spitalului Clinic Județean Arad transmite sincere condoleanțe familiei ALECSANDRESCU în greaua pierdere pricinuită de decesul celei care a fost,
dr. LUMINIȚA ALECSANDRESCU.

✝ COMEMORĂRI ✝

La 6 luni de la despărțirea de soție și mama
înv. BĂRBAT MARIA
și 15 ani de la despărțirea de soț și tată,
dr. CORIOLAN GRECEANU,
se vor oficia parastasele de pomenire în 29 iulie 2001, la ora 11.45, la Capela Greco-Catolică str. Lucian Blaga nr. 2. Victor și Valentin, Aurora și copiii. (19554)

Flori pe tristul mormânt la 1 an de la dureroasa despărțire, de cel care a fost soț, tată, socru și bunic,
NIȚU ANTON.
„S-a scurs 1 an de când nu mai exiști/ Decât în poze, gând și uneori în vis/ Căci moartea nemiloasă în tine a lovit/ Ne-ai părăsit pe toți/ Cei care te-am iubit." Dumnezeu să te odihnească-n pace! Parastasul va avea loc sâmbătă, 28 iulie 2001, ora 11,30, la Noua Catedrală din zona Podgoria. Familia îndoliată.

Pios omagiu în amintirea dragei noastre
ALBU ELENA,
la 6 luni de la deces. Nepotul Paul Albu și familia. (18991)

De 1 an pașii mă poartă zilnic la cimitir pentru a fi cât mai aproape de tine și unde îți presar florile udate cu lacrimi amare, iubitul meu soț,
PETRE CORENIUC,
din VLADIMIRESCU. Parastasul va avea loc, duminică, 29 iulie 2001, ora 12,45, la Biserica Ortodoxă din Vladimirescu. Te voi plânge toată viața! Soția Maria. (19618)

Tristețea, durerea și lacrimile ne însoțesc de un an de zile de când l-am pierdut pe iubitul nostru tată, socru și bunic,
PETRE CORENIUC.
Amintirea lui o vom purta veșnic în sufletele noastre. Dormi în pace! Fiul Liviu, fiicele Maria și Olga, cu familiile lor. (19618)

În loc de prăznuirea zilei de naștere, pios omagiu celui care a fost
LĂSCUȚ PETRU
un bun soț și un tată iubitor. Te plânge soția MARIA și fiii cu familiile lor. (19194)

La 28 iulie se împlinesc 10 ani de când am condus-o pe ultimul drum pe singura noastră fiică, cea care a fost
FLORENTINA MORODAN.
Te plâng neîncetat părinții și fiul tău Flaviu. (19202)

O lacrimă ne cade pe obraz, iar durerea în suflet nu are limite, acum, când se împlinesc 6 săptămâni de când a plecat dintre noi,
MĂGULEAN PETRU
din Cintei. Nu te vom uita niciodată! Soția Florica, fiicele: Zinuța și Mărioara cu familiile. (19331)

La numai 47 de ani m-ai părăsit pentru totdeauna, lăsând în urmă lacrimi fierbinți, nesfârșit pustiu și un suflet zdrobit. Chipul tău luminos mă însoțește mereu, dragostea mea te caută neîncetat, iubitul meu fiu,
DAN NUȚIU.
Aduc în memora celor care l-au cunoscut și iubit că se împlinește un an de la tragica despărțire. Parastasul și sfințirea crucii va avea loc la Cimitirul Eternitatea în 28 iulie, ora 12.30. Îndurerata mamă. (19402)

Azi, 27 iulie 2001 se împlinește un an de la dispariția celui care a fost
ing. NAVRADY EDUARD IOSIF.
Slujba de pomenire va avea loc duminică, 29 iulie 2001, la Biserica Romano-Catolică din Calea Aurel Vlaicu, la ora 12.30. Soția și copiii. (19420)

Duminică, 29 iulie 2001, se împlinesc 6 săptămâni de când ne-a părăsit, trecând în veșnicie, cel care a fost
lt. col. (r.) MANȚOC NICOLAE.
Amintirea scumpului nostru soț, tată, bunic, socru, cuscru, frate și cumnat o vom păstra veșnic în inimile noastre. Familia îndoliată. (19430)

S-au împlinit șase săptămâni de la decesul iubitului nostru soț, tată și bunic,
DOREL MICLOȘ
din Nădlac. Soția cu copiii. (19486)

La împlinirea unui an de la trecerea spre veșnicie a celui care a fost

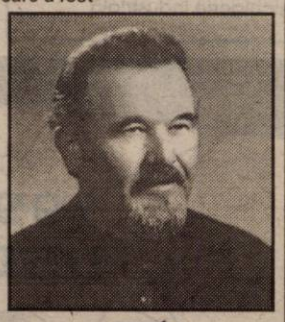

preot
CONDEA IOAN,
rugăm pe bunul Dumnezeu să-l odihnească în pace! Familia. (19429)

✝ S-au scurs 6 luni de la trecerea în neființă, la numai 44 ani de viață și 23 ani de preoție a celui ce a fost apreciatul

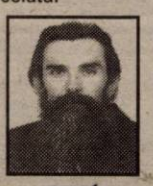

preot
CULDA GHEORGHE.
Parastasul se va oficia la Biserica Ortodoxă Grosii Noi, duminică, 29 iulie 2001. Dumnezeu să-l odihnească în pace! Nu te vom uita niciodată! Soția Aurelia, fiicele: Adriana, Georgeta, Mădălina și credincioșii parohiei Grosii Noi. (19438)

Ne pare viața o veșnicie de când am pierdut în urmă cu 2 ani, pe iubitul nostru soț, tată, bunic,
BIRTA PETRU.
Vei rămâne veșnic în inimile noastre! Dumnezeu să te odihnească în pace! Familia. (19492)

Au trecut doi ani de lacrimi și durere și totodată ar fi împlinit 44 de ani, în 26 iulie 2001, iubitul nostru fiu,
BEJAN MIRCEA.
Dumnezeu să-l odihnească în pace! Familia Bejan. (19502)

Azi, 27 iulie 2001, se împlinesc 4 ani de când l-am pierdut pe scumpul nostru fiu, la numai 24 ani, cel care a fost
DANIEL BOAGHIȘ.
„S-au scurs 4 ani de când nu mai exiști/ Decât în poze, gând și uneori în vis/ Dar moartea nemiloasă în tine a lovit/ Ne-ai părăsit pe toți, acei ce te-am iubit." Nu te vom uita niciodată! Mami și tati. (19527)

Pioasă aducere aminte celui care a fost cumnatul nostru drag,
NIȚU ANTON,
la un an de la trecerea în neființă. Dumnezeu să-l odihnească! Familia Hara. (19581)

A trecut un an de tristețe și durere de când dragul meu ginere,
NIȚU ANTON,
a plecat pe drumul fără întoarcere. Bunul Dumnezeu să-l odihnească în pace! Sav Elisabeta din Păuliș. (19581)

Azi, 27 iulie, se împlinesc 6 luni de la dureroasa despărțire de scumpa mea soție,

BOARIU MARIA.
Vei rămâne mereu în inima mea. Dumnezeu să o odihnească în pace! Parastasul va avea loc azi, ora 17, la Catedrala Ortodoxă. Soțul. (19534)

Azi, 27 iulie, se împlinesc 6 luni de când ne-a părăsit pentru totdeauna, scumpa noastră fiică,
BOARIU MARIA,
născută Burcă. „Uți, ieși de sub țărână/ Că afară e lumină/ Să vezi părinții cum plâng/ Și te au mereu în gând." Nu te vom uita niciodată! Părinții. (19534)

Azi, 27 iulie se împlinesc 6 luni de când a plecat dintre noi, scumpa mea mamă,
BOARIU MARIA.
Nu te vom uita niciodată! Fiica, ginerele și nepoata. (19534)

Îndurerate gânduri, duioase amintiri, la 6 luni de la trecerea în veșnicie a surorii mele,
BOARIU MARIA.
Dumnezeu să odihnească sufletul tău bun. Familia BURCA: Aurel, Luci și Grațiela. (19537)

Tristă este ziua de 27 iulie când se împlinesc 5 ani de la trecerea în eternitate a unicului și iubitului nostru fiu,

VARGA ROBERT,
la vârsta de numai 14 ani. Robert dragă, zilnic strângem în brațe crucea ta rece să ne aline dorul de tine, care ne sfâșie inima și ne rugăm la bunul Dumnezeu pentru sufletul tău bun. În veci nemângâiați mami și tati. (19546)

S-au scurs 5 ani de când moartea l-a răpit de lângă noi, pe fiul, soțul, tatăl și ginerele nostru

BOEESCU GHEORGHE
iar azi, în loc să-i spunem „La mulți ani!" udăm tristul său mormânt cu lacrimi amare. Sunt frunze care nu cad, oricât de puternic ar bate vântul, sunt oameni care nu se uită chiar dacă uitarea este scrisă în legile firii. Pentru noi tu nu ai murit pentru că mor cu adevărat doar aceia ce sunt uitați. Cu credință că acolo unde ești ne veghezi cu aceeași dragoste și căldură cu care ne-ai înconjurat mereu ne rugăm la bunul Dumnezeu să te odihnească în pace. Familia, în veci nemângâiată. (19563)

● PRODUCE ȘI MONTEAZĂ UȘI ȘI FERESTRE DIN PVC
ARMAT CU PROFILE TROCAL GERMANIA
● PRODUCE ȘI VINDE GEAM TERMOPAN
LUCRU NEMȚESC

SATLINE

SALON DE EXPOZIȚIE:
ARAD, PIAȚA MIHAI VITEAZUL
BL. M 7, PARTER
TEL./FAX. 057/25 14 61; 094 50 72 11

Rosendaal THERMOBANC TRANS S.R.L.
Societate româno-germană
Telefon 095-659.340

EXECUTĂ
LUCRĂRI DE:
● izolatii termice industriale
● izolatii termice în chimie industrială
● izolatii termice construcții clădiri
● izolatii termice la cald, la rece
● izolatii termice fonice, acustice
● izolatii de asigurare contra incendiilor
● închideri hale industriale, perimetrale
● izolații termice cu spumă poliuretanice
● camere frigorifice
● izolații cisterne și izoterme auto

ANGAJEAZĂ personal
◆ tinichigerie industrială
◆ desenator tinichigerie industrială
(5914445)

SOCIETATE COMERCIALĂ
ÎN VEDEREA EXTINDERII ACTIVITĂȚII
Angajează: LUCRĂTOR COMERCIAL
pentru magazinul SELECT din cadrul stației SHELL Arad
Cerințe:
◆ stagiul militar satisfăcut
◆ abilități de comunicare
◆ disponibilitate pentru program prelungit
◆ experiență în vânzări
◆ dinamism
OFERIM - salariu atractiv - Atmosferă de lucru într-un mediu deosebit.
C.V. + scrisoare de intenție până în data de 1.08..2001 inclusiv.
Informații telefon: 274.140 orele 9,00 - 15,00; Fax: 270.077.
(5927268)

ANUNȚ
Grup Școlar Industrial „Henri Coandă“ Arad face înscrieri la:
Școală postliceală 2 ani (cu sau fără diplomă de bacalaureat)
- *Meseria: tehnician în transporturi auto interne și internaționale*
Școală tehnică de maiștri 2 1/2 ani
- *Maistru electromecanic auto*
Înscrierile se fac în perioada 24 august - 01 septembrie 2001
Informații la telefon 280351.
(5927292)

Canon
Imaging across networks
199 USD*
Canon B155
- fax cu hârtie normală
- imprimare cu jet de cerneală
- rezolutie imprimare 360x360dpi
- telefon

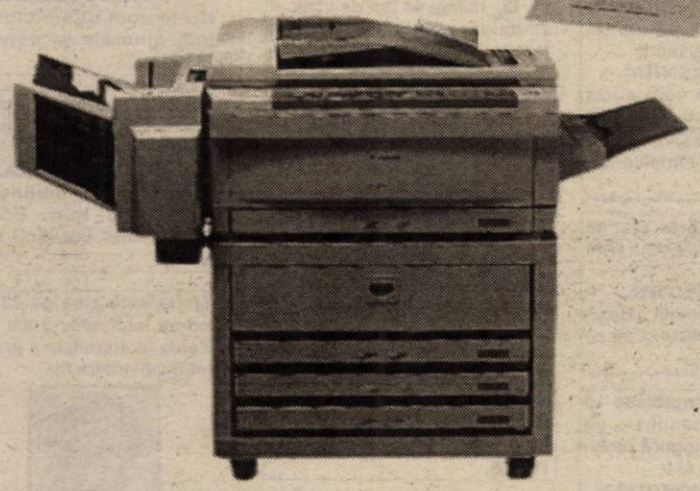
Copiatoare A4-A3 începând cu 240 USD*
Canon BJC 2100
- imprimantă cu jet de cerneală
- viteză tipărire 5ppm alb-negru
- rezolutie imprimare 720x360dpi
- optional cartus scanare 360x360dpi
- compatibil Windows
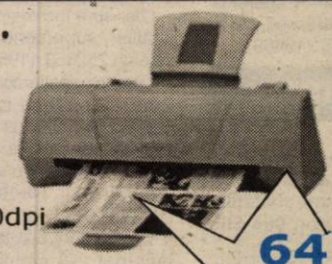
64 USD*
Let's make things better PHILIPS
Philips HFC 141
- fax cu hârtie termosensibilă
- moduri zi/noapte
- comutator de fax inteligent
129 USD*

*Prețurile nu includ TVA
ELECTRONIC SHOP
Arad: P-ța UTA, bl. U1-2, tel/fax: 057 / 271123; 271642; 289642
Timișoara: Str. Lucian Blaga nr. 3 tel/fax: 056 / 196684; 196845

S.C. COTTA INTERNATIONAL S.R.L.
ANGAJEAZĂ:
❖ mașiniste calificate pentru mașini de cusut
❖ tapițeri calificați sau cu calificare la locul de muncă
Vârsta: 20-30 de ani
Condiții excelente de muncă, salarii avantajoase.
Informații: telefon 278600 sau 278601, între orele 9,00-17,00.
(2059749)

Vând și Închiriez
HALE de producție sau depozitare
Telefon 092-429.430. cu utilități, 500, 1000, 2000 m².
FOR SALE AND FOR RENT
production or storage HALLS
FOR DETAILS CALL 092-429.430. with utilities, 500, 1000, 2000 m².
(5927252)

COMPANIA DE TRANSPORT PUBLIC ARAD
anunță următoarele:
Datorită unor lucrări de reparații la calea de rulare, se întrerupe circulația tramvaielor **între Stația Renașterii și Stația DN7, în perioada 27-29 lulie 2001, începând cu data de 27.07.2001 orele 17,00.**
Între Stația Renașterii și Stația DN7, transportul călătorilor se va asigura cu autobuze, care vor circula după programul de mers al tramvaielor.
În caz de condiții meteorologice nefavorabile pentru lucrări, circulația tramvaielor se va desfășura în program normal, în perioada menționată.
Vă mulțumim pentru înțelegere.
(2204602)

S.C. MEDIAGRAF S.A.
Str. Feleacului FN
(lângă Complex Jackson)
Telefon 250.902; Fax. 250.920
EXECUTĂ
pe bază de comandă pentru anul școlar 2001-2002
ÎNTREAGA GAMĂ DE TIPĂRITURI necesare procesului de învățământ la toate nivelele din municipiu și județ.

SC JACKSON INTERNATIONAL SRL
Achiziționează la STAS
● Orz - 2300 lei/kg + TVA
● Orzoaică - 2600 lei/kg + TVA
● Grâu - 3000 lei/kg + TVA
Informații la telefon:
057 - 257.300; 271.712;
094-618.007.
(2059728)

S.C. SERVAGROMEC SA ARAD
Important pentru agricultori
Vinde ● TRACTOARE ● UTILAJE AGRICOLE
în condiții foarte avantajoase cu plată:
■ 45% din valoarea utilajelor din fonduri proprii
■ 55% alocație de stat
conf. O.M. 97/2001
Informații: Arad, str. Kogălniceanu 22, tel. 280712, 281.048 sau 095.650.313.
(5914769)

BANCA "TRANSILVANIA" S.A.
SUCURSALA ARAD,
Str. Unirii nr. 5-7,
Tel. 057/283.122
CERTIFICATE NOMINATIVE
90 ZILE - 37% P.A.

ADEVĂRUL
COTIDIAN INDEPENDENT ARAD
Anul XIII, nr. 3368
Sâmbătă, 28 iulie 2001 ● 12 pagini ● 4000 lei ● e-mail: adevarul@arad.ro; adv.pub@arad.ro
BRAT Publicație auditată în semestrul II 1999
Tiraj mediu zilnic vândut: 34.958

WEST BANK S.A.
ARAD, B-dul Revoluției nr. 88
Tel: 284.888, Fax: 285.202
• Dobânzi depozite persoane fizice
(suma minimă 500.000 lei)
1 lună 32%
2 luni 33%
3 luni 34%

SUB AMENINȚAREA MENINGOENCEFALITEI!

Autoritățile sanitare centrale atrag atenția asupra pericolului îmbolnăvirii populației de meningoencefalită (inflamație a meningelui - membrană care învelește creierul și măduva spinării - și a creierului, provocată de un agent infecțios toxic sau alergic, scrie în dicționar). Agentul patogen vinovat de provocarea cumplitei maladii care se manifestă prin dureri de cap, vărsături, febră, înțepenirea cefei și se poate termina prin decesul persoanei infestate, este transmis și de țânțari ori căpușe, prin înțepătură ori mușcătură.

Anul trecut, în părțile Bucureștiului au fost luate în evidență peste cinci mii de cazuri de meningoencefalită, unele terminate prin decesul victimelor. În această vară, datorită invaziei de țânțari, planează din nou pericolul unei epidemii de meningoencefalită, cu întreg cortegiul de urmări: dureri insuportabile și, cum am spus, chiar pierderea unor vieți. Pentru prevenirea și pentru limitarea ariei de manifestare a maladiei, organele sanitare recomandă montarea unor plase la geamuri, folosirea unor spraiuri și, în general, folosirea unor obiecte de îmbrăcăminte care să acopere și, deci, să protejeze cât mai bine pielea aflată la îndemâna afurisitelor insecte. Cu alte cuvinte, să ne echipăm asemeni astronauților și să ne încuiem cu șapte lacăte în casă. În plus, trebuie să avem în atenție închiderea fiecărui orificiu, oricât de mic ar fi, prin care s-ar putea furișa minusculele dihănii cu trompă. Despre dezinsecția practicată în Europa civilizată în scopul eradicării țânțarilor, organele noastre sanitare par să nu fi aflat până în prezent. Cel puțin aceasta este concluzia cea mai la îndemână, judecând după indicațiile prețioase oferite prin unele organe ale presei audiovizuale.

Spre deosebire de București, Aradul este ceva mai aproape de Occident și în consecință mai la curent cu mijloacele de protecție a populației împotriva țânțarilor. De ani de zile, în municipiul nostru se practică dezinsecția, adică împrăștierea unor substanțe toxice (insecto-fungicide, probabil) cu efect letal pentru roiurile de țânțari. Din datele oferite de autoritățile administrației publice locale reiese că în acest an arădenii suportă din buzunarele proprii, prin taxe și impozite, achitate către bugetul statului, suma de circa un miliard și jumătate de lei plătiți unei firme particulare, vreun SRL, care se ocupă cu afacerea dezinsecției. Direcția tehnică a Primăriei a stabilit că zonele de risc, adică cele cu umiditate ridicată din municipiu, ocupă o suprafață de vreo 300 de hectare din totalul de 5.700 ha cât ocupă Aradul și cartierele sale. Acest serele a angajat un avion cu ajutorul căruia împrăștie substanțele de combatere în acele zone de risc amintite mai sus, după care încasează câte 300 de milioane de lei de la Primăriei. Indiferent dacă lucrarea are finalitate sau nu. Că rămân țânțarii în viață după tratament, asta nu mai interesează pe nimeni. Acțiune de dezinsecție s-a făcut? S-a făcut, sereleul cu pricina o bifează și încasează banii. Primăria, prin serviciile sale bifează și dânsa afacerea ca fiind încheiată și plătește din ban public.

ȘTEFAN TABUIA

(Continuare în pagina 5) ➡

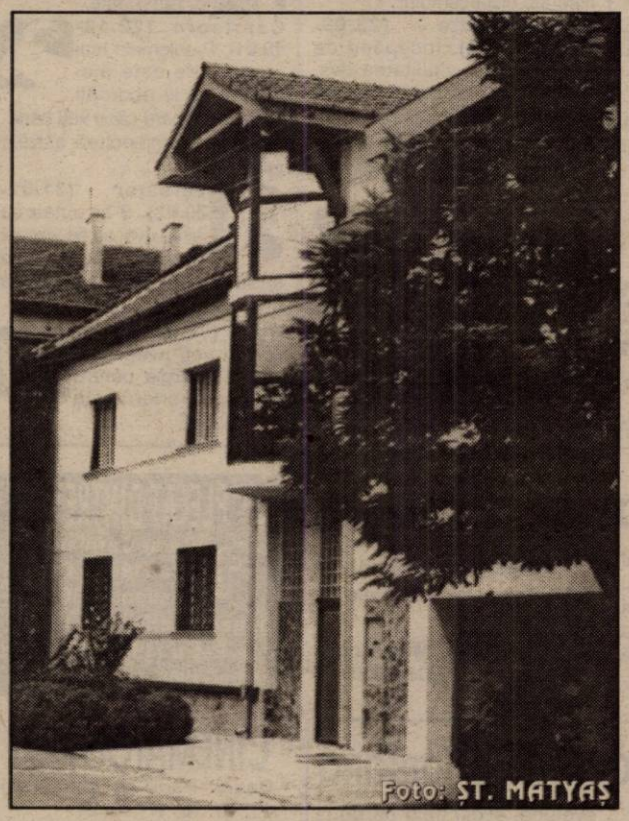
Foto: ȘT. MATYAȘ

Ofițeri M. I. la raport

VILA COLONELULUI COTUNA

● *mai mulți ofițeri superiori din cadrul I. J. P. Arad sunt verificați de o echipă de control din București*

Pag. 3

Bilanț parlamentar

„SUNTEM UN PARTID PLICTICOS, SUSȚINEM ACELAȘI LUCRU DIN 1990."

Interviu cu deputatul UDMR de Arad György Tokay

Pag. 5

FEREDEUL - UN LOC PLIN DE ISTORIE

Pag. 6
Foto: V. MUSCA

Foto: ȘT. MATYAȘ

Pianistul italian Roberto Sacchi a încântat prin repertoriul său pe toți cei invitați aseară la banchetul Bătrânei Doamne

În cazul Adela Pomian

COLEGIUL MEDICILOR TERGIVERSEAZĂ AFLAREA ADEVĂRULUI

Pag. 3

În județul Arad

PREȚUL NEMUNCII: 166 DE MILIARDE DE LEI

Pag. 4

ALGLASS
TAMPLARIE DIN ALUMINIU SI P.V.C.
USI SI FERESTRE DIN PVC DECEUNINK-BELGIA
PRETURI SI CALITATE DE EXCEPTIE
Str. Roșiori nr. 26; Tel./Fax: 289053
Piața Spitalului Bl. 1D; Tel/Fax: 253868

Calendar

- Astăzi, Soarele răsare la ora 5 și 58 de minute și apune la ora 20 și 45 minute.
- Au trecut 209 de zile din acest an. Au mai rămas 156 de zile până în 2002.
- **Praznicul zilei: Biserica ortodoxă:** Sf. Ap. și diaconi Pohor, Nicanor, Timon și Parmena; **Biserica romano-catolică:** Sf. Marta; **Biserica greco-catolică:** Sf. Ap. și Diaconi Pohor, Nicanor, Timon și Parmena.

A venit BARZA!

La Arad: Muntean Ruth, **Luca** Denisa Cecilia, **Nercula** Andrei, **Arman** Beatrice, **Chirla** Ioan Simion, **Căpălnășan** Angela Gabriela, **Vid** Alexandra Georgiana, **Czernak** Cătălin, **Hălmăgean** Titus Marcus, **Ciuc** Pavel, **Hurkecz** David, **Kromek** Kevin Andreas, **Pop** Adrian, **Zăgău** Armando George, **Șuba** Darius Marcel.

La Chișineu-Criș: Nemeti Edward, **Top** Gheorghe Ioan, **Todea** Gheorghe.

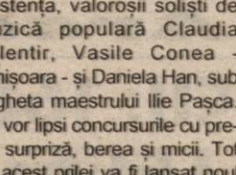

HOROSCOP

Sâmbătă, 28 iulie

Berbec (21.03-20.04). Optimismul vă va reveni și veți fi din nou dornic de acțiune, pregătit să treceți la înfăptuirea celor mai îndrăznețe planuri și obiective.

Taur (21.04-20.05). Starea de astenie în care vă aflați nu poate fi depășită decât acordând o mai mare perioadă de timp relaxării fizice și psihice.

Gemeni (21.05-20.06). Chiar dacă veți cunoaște oameni interesanți și fascinanți, nu trebuie să vă implicați în prea multe sentimente, deoarece puteți suferi o decepție.

Rac (21.06-22.07). Această zi va fi lipsită de evenimente deosebite și nici cheful dvs. de lucru nu este grozav de pronunțat.

Leu (23.07-22.08). Evaluați poziția în care vă aflați și apoi treceți hotărât la treabă, căci multe lucruri își așteaptă rezolvarea.

Fecioara (23.08-22.09). Un concediu nu ar strica. Acest lucru va avea un efect reconfortant și v-ați putea astfel reîncărca și bateriile energice ale organismului.

Balanța (23.09-22.10). Începând de astăzi vitalitatea dvs. va începe să crească și veți deveni mai dinamic, mai ambițios, iar apetitul dvs. pentru acțiune se va mări considerabil.

Scorpion (23.10.-21.11). Se anticipează apariția unei perioade destul de tulburi. Este foarte important să vă îngrijiți de situația financiară.

Săgetător (23.11-21.12). Cei încadrați în muncă ar trebui să-și planifice viitoarele direcții și etape de evoluție ale carierei lor personale.

Capricorn (22.12-19.01). Problemele mai complicate este mai nimerit să le abordați zilele următoare când veți beneficia de o conjunctură astrală favorabilă.

Vărsător (21.01-20.02). S-ar putea ca inima dvs. să fie vizitată de săgețile lui Cupidon și nu este exclusă înfiripareaunei idile plină de pasiune.

Pești (19.02-20.03). Astăzi veți avea suficientă energie pentru a obține performanțe de răsunet.

MOCHETA

Arad, Piața Gării
Telefon 235.221

MARI REDUCERI DE PREȚURI

MONTAJ LA STANDARDE EUROPENE

„ADEVĂRUL" VĂ ASCULTĂ

La telefonul dimineții, 280944, între orele 9,00 - 12,00

☎ S-a găsit un buletin de identitate pe numele Stadler Ioan, domiciliat în cartierul Alfa. Posesorul își poate ridica actul de la ghereta „Sirolena" din Piața Grădiște.

☎ Ne-a fost adus la redacție un portmoneu de culoare bleumarin cu o legătură de chei: două de yală și una de lacăt. Obiectele pot fi ridicate de la biroul de Sesizări și Reclamații al cotidianului nostru, între orele 9,00 - 12,00 (de luni până vineri).

☎ D-na Negrău Gizella oferă iubitorilor de animale două pisicuțe. Cei interesați pot suna la nr. de telefon 262532, sau să meargă la familia Negrău pe Calea Radnei nr. 111.

☎ Mai mulți cititori ne întreabă dacă în perioada Festivalului Berii Kaiser vor putea intra pe șirand cu abonamentele, în timpul zilei. De la organizatori am aflat că persoanele care au abonamente pot intra pe șirand pe baza acestora până la ora 15,00, în fiecare zi a festivalului.

Redactor de serviciu, S. A.

UTILITARE

PIEȚE, TÂRGURI. Astăzi este zi de piață la Chișineu-Criș, Lipova, Pâncota, Felnac, Grăniceri, Hălmagiu, Moneasa, Pecica, Vărșand, Socodor, Șeitin, Vladimirescu, Zimandu Nou, Covăsânț. Târguri **săptămânale** se desfășoară astăzi la Lipova, Pâncota, Hălmagiu, Moneasa.

FARMACII DE SERVICIU. • Farmaciile Remedium, B-dul Revoluției, nr. 52-54, telefon 233195 cu program de luni până vineri de la orele 7,30-20,00, iar sâmbăta de la 8,00-14,00, **Sinapis** - Bd. Revoluției, nr. 88 lângă Noul Stil, telefon 282369, **„Noua Farmacie"**, str. Andrei Șaguna, nr. 15, telefon 948 sunt de serviciu cu program non-stop. Sâmbătă și duminică este de serviciu cu program non-stop Farmacia nr. 72 (Bdul Revoluției nr. 80, telefon 254336).

URGENȚE STOMATOLOGICE... asigură Cabinetul din str. Crișan (în spate la Gionelli), program non-stop. Telefon: 253794.

• În zilele de sâmbătă și duminică, urgențe stomatologice asigură și cabinetul din B-dul Revoluției nr. 62, ap. 17, între orele 9,00-19,00. Telefon: 256665.

ADMINISTRAȚIA FINANCIARĂ. Administrația Financiară a municipiului Arad: Asistență contribuabili (impozitul pe venitul global) - telefon 280633, 280733, int. 198.

ÎNREGISTRĂRI ÎN CAZ DE DECES. Biroul de Stare Civilă - decese face înregistrări după următorul program: sâmbătă și duminică, între orele 9,00-11,00 și luni 8,00-14,30. Tel. 281850.

TELEFON DE URGENȚĂ LA POLIȚIE: **955.**

Meteo

Vremea va fi în general instabilă și răcoroasă pentru acest interval. Cerul va fi mai mult noros și temporar vor cădea averse de ploaie însoțite de descărcări electrice și intensificări de vânt. Vântul va sufla slab la moderat din sector nord-vestic.

Temperaturi maxime: 20 la 24°C; **Temperaturi minime**: 12 la 16°C.

Meteorolog, A. TEODORESCU

AU PLECAT DINTRE NOI!

Călaj Carmen Florica (1981); Cioban Simeon (1930); Mallinger Tiberiu Ioan (1940); Pop Petru (1933); Bogdan Andrei (1968).

CINEMATOGRAFE

Dacia: Pariu riscant (SUA) 11; 13; 15; 17; 19; 21

Mureșul: Taxi 2: Operațiunea Ninja (Franța) 10; 12; 14; 16,30; 19

Progresul: Blade (SUA) 16; Toamna la New York (SUA) 18

Cinematograful „Arta" este închis pentru renovare până în data de 6 august a.c.

Două secole și jumătate de învățământ la Sântana

Astăzi, Școala „Sf. Ana" din Sântana se va afla la ceas aniversar: se împlinesc 250 de ani de învățământ în Sântana și 82 de ani de învățământ în limba română. Pentru a încununa această sărbătoare, profesorii Gheorghe Sinescu și Cornel Gligor au lansat monografia **„Școala «Sfânta Ana» din Sântana, 1751-2001"**, apărută la Editura Mirador.

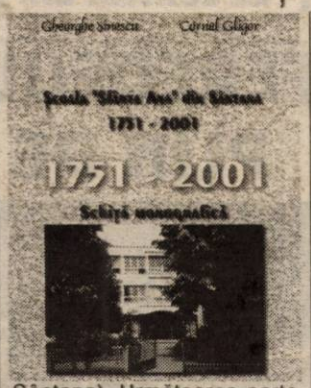

Cartea prezintă evoluția Școlii cu clasele I-VIII „Sfânta Ana" din Sântana și este structurată pe șase capitole. Prefața monografiei este semnată de Sorin Haiduc, fost profesor al acestei școli, actualmente inspector școlar general adjunct la I.S.J. Arad. Capitolul I, prezintă elemente de geografie locală: așezare, suprafața, sate aparținătoare comunei Sântana, resurse naturale etc. În cel de-al doilea capitol sunt subliniate câteva aspecte din istoria localității (dominația turcă, apoi cea habsburgică; venirea șvabilor în Sântana). Următoarea parte este dedicată în întregime Margaretei Tomyan Bibics, care a câștigat admirația tuturor donând bani pentru construcția gimnaziului „Humaniora" și a bisericii catolice (astăzi, căminul pentru vârstnici).

Istoria Școlii cu clasele I-VIII „Sfânta Ana" în date este prezentată în capitolul IV. Cea mai amplă parte a monografiei este capitolul V. Redarea-evoluției școlii timp de două secole și jumătate este împărțită în mai multe perioade: 1751-1920, 1920-1948, 1948 - 1959, 1959 - 1976, 1976 - 2001. Într-un subcapitol a celei de-a cincea părți sunt numite câteva personalități ale acestei școli dintre care îi amintim pe: Anton Bleiziffer, Călin Dragoș, Doina Drăgan (Vintilescu), Călin Goina, Emilia Petrișor, Erwin Schmidt etc. Sub titlul „Anul aniversar 2001" sunt enumerate cadrele didactice ale școlii și ale grădinițelor arondate ei (18 învățători, 40 de profesori și 13 educatoare). De asemenea, autorii monografiei ne fac cunoscute denumirile vechi ale școlii, precum și numele foștilor directori.

Ultimul capitol al cărții redă aspecte din istoria Bisericii locale. Trebuie menționat faptul că în fruntea fiecărui capitol se află un proverb cules din folclorul românesc.

DELIA BEJAN

Rezultatele examenului de admitere 2001 la Universitatea „Aurel Vlaicu" Arad

După o perioadă de 8 zile de înscrieri, ieri s-au afișat rezultatele Admiterii 2001 la Universitatea „Aurel Vlaicu".

La cele cinci comisii de înscriere s-au prezentat 2230 de candidați, absolvenți de liceu din promoția 2001 și din promoțiile anterioare. S-a constatat o creștere a orientării candidaților spre profilurile inginerești, lucru care denotă o posibilă revigorare a industriei din zona de vest a țării.

După prelucrarea datelor de admitere s-au ocupat toate locurile bugetare și aproape toate locurile cu taxă la toate facultățile și specializările din cadrul universității. Au surprins mediile mari ale absolvenților ceea ce înseamnă că învățământul preuniversitar arădean are un real prestigiu. Pentru Universitatea **Aurel Vlaicu** au optat absolvenți din această parte a țării dar și din celelalte zone geografice: Moldova, Muntenia, Oltenia, Maramureș.

Programul activităților în continuare este următorul:

- în 28 iulie între orele 8-14 se depun și se rezolvă contestațiile la sediile tuturor comisiilor de admitere;
- până în 10 august trebuie să se depună avansul la taxa de școlarizare, prin mandat poștal sau prin bănci, pentru candidații din alte localități;
- până în 15 august trebuie să se depună avansul la casieria universității, pentru candidații din Arad;
- candidații declarați respinși își pot ridica dosarele de concurs astfel:
  - pentru Inginerie 27-31 iulie și 28-29 august;
  - pentru Științe Economice 28-29 iulie și 28-29 august;
  - pentru Teologie 27-31 iulie și 27-28 august.

După același program trebuie să se depună diplomele în original pentru candidații admiși pe locuri bugetare.

În cazul nedepunerii în termen a diplomelor în original pentru admișii pe locuri bugetare sau a avansului la taxa de școlarizare pentru admișii pe locuri cu taxă, locurile vor fi scoase la concurs în a II-a sesiune de admitere, 1-8 septembrie.

Rezultatele concursului de admitere se pot accesa pe pagina web a universității, la adresa: **www.uav-arad.go.ro**

Informațiile au fost furnizate de Conf. dr. ing. **Ionel Barbu** - secretarul Comisiei Centrale de Admitere.

NEDEEA DE LA CHISINDIA

Radio „21" Sebiș și Consiliul Local Chisindia organizează duminică, 29 iulie, de la orele 20,00, în spațiul amenajat la Căminul Cultural Chisindia, serbarea câmpenească **„Viața nu-i rai cu flori"**.

Vor cânta și vor încânta asistența, valorosii soliști de muzică populară Claudia Volentir, Vasile Conea - Timișoara - și Daniela Han, sub bagheta maestrului Ilie Pașca. Nu vor lipsi concursurile cu premii surpriză, berea și micii. Tot cu acest prilej va fi lansat noul album **„Viața nu-i rai cu flori"** al soliștilor Claudia Volentir, Maria Mercea și Ilie Pașca, album prezentat în premieră la Radio „21" Sebiș. (Spectacolul se desfășoară indiferent de condițiile meteo).

Cu ocazia zilei Constructorului, Conducerea S.C. ARCONS S.A. urează tuturor angajaților, familiilor acestora și colaboratorilor sănătate și toate cele bune.

Director General CONSTANTIN BUZATU

PREȚUL AURULUI

Banca Națională: Pentru gramul de aur de 24 K, prețul cu ridicata - **253.987 lei**; prețul de achiziție **228.588 lei**. Prețuri înregistrate ieri.

Piața neagră - Aur 14 K: cumpărare - 130.000 lei/g, vânzare - 135.000 lei/g. **Aur 18 K**: cumpărare - 160.000 lei/g, vânzare - 180.000 lei/g.

Echipa de serviciu

IOAN TULEU
secretar de redacție
Adela Homorăceanu, Ioan Leac, Dina Rujan, Ramona Vidulescu
tehnoredactare computerizată
Doina Jurcă, Madiana Micqn, Călin Mnerie, Dacian Toduța
corectură

CURSUL VALUTAR*

VALORI ÎNREGISTRATE IERI, 27 IULIE 2001

Denumirea valutei	BNR	BCR		BRD		Banca Transilvania		Banca Agricolă		Bursa neagră	
EURO	25935	C	V	C	V	C	V	C	V	C	V
Dolar S.U.A.	25588	25450	25650	25400	25700	25550	25950	25450	26100	25900	26100
Marca germană	13260	12934	13420	13035	13385	12700	13305	13050	13300	12900	13200

Ofiţeri M. I. la raport!

VILA COLONELULUI COTUNA...

Şurubul se strânge, iar acum au ajuns şi poliţiştii să răspundă pentru averile pe care le deţin. Dobândite pe căi legale sau nu, urmează să stabilească organele de cercetare. Deocamdată, mai mulţi ofiţeri superiori din cadrul IPJ Arad sunt în verificări. Aceştia trebuie să justifice de unde au avut bani să-şi cumpere maşinile de lux sau caselе cu etaj dobândite în ultimii ani. După cum ne spunea şeful IPJ Arad, în cadrul unei conferinţe de presă, unul dintre cei verificaţi este şi **col. Virgil Cotuna**. Organele de cercetare şi verificare au considerat că dl. **col. Virgil Cotuna** are o casă impresionantă, construită cu bani grei, pe care acum trebuie să-i justifice. Luând legătura cu domnia-sa, **colonelul Virgil Cotuna** ne-a spus: **„Nu discut cu nimeni pe acest subiect decât după terminarea verificării. M-am interesat şi pot să vă spun că nu există nici o sesizare. E vorba de o acţiune de rutină, în baza ordinelor primite pentru verificarea tuturor ofiţerilor din cadrul Ministerului de Interne. Astfel că toţi ofiţerii superiori - mă refer aici la cei care au case mai mari - trebuie să-şi justifice legalitatea dobândirii averilor."**

Interesant de urmărit concluziile echipei din Bucureşti care face acest control! Ciudat e totuşi faptul că echipa de control nu doreşte să discute cu nimeni, mare parte a verificărilor fiind făcute din birourile serviciului M. I., din Bucureşti. De remarcat faptul că până în prezent nici un ofiţer n-a fost găsit vinovat de însuşirea în mod ilicit a averilor pe care le deţine. Să fie chiar toţi cinstiţi?!

S. GARCEA

De la 1 august

SALUBRITATEA LUCREAZĂ ŞI DUMINICA

Începând cu data de 1 august, Salubritatea va ridica gunoiul menajer şi duminica. S-a ajuns la această măsură din cauză că, până la sfârşitul săptămânii, unele containere sunt pline, iar mirosul pe care îl degajă în perioada verii este deranjant. Iosif Clodniţchi, directorul S.C. Salubritate SA, spune că se vor forma două-trei echipe care vor lucra duminica. Angajaţii care îşi vor desfăşura activitatea la sfârşitul săptămânii, fie vor fi plătiţi pentru că lucrează în ziua de odihnă, fie vor primi liber în timpul săptămânii.

A.B.

Variaşu Mic

DOI OFIŢERI GEORGIENI AU FORŢAT GRANIŢA

● Au fost prinşi în apropierea fâşiei

În noaptea de 26/27 iulie 2001, în jurul orelor 01,00, la S.P.F. Curtici au fost reţinute două persoane (cetăţeni din Georgia), care încercau să iasă din ţară prin trecerea ilegală a frontierei de stat.

Cei doi au fost reţinuţi pe raza localităţii Variaşu Mic, la aproximativ 500 de metri de linia de frontieră. Numele lor: Makashvili David de 25 de ani; Makashvili Nikolos de 32 de ani, ambii din Georgia.

Din cercetările efectuate rezultă că cei doi sunt ofiţeri în armata georgiană. Ei au declarat că voiau să ajungă în Occident.

„Celor doi li se vor întocmi dosare penale pentru tentativă de trecere ilegală a frontierei de stat", ne-a informat dl. cpt. Nicolae Şerban, purtătorul de cuvânt al Inspectoratului judeţean al Poliţiei de Frontieră Arad.

N. O.

AMBULANŢA SPITALULUI CLINIC MUNICIPAL VA FI DATĂ ÎN FOLOSINŢĂ

În urmă cu circa o lună de zile, Spitalul Clinic Municipal a primit de la Clinica Cantonală de Psihiatrie din Oraşul WIL - Elveţia, o ambulanţă modernă. Fabricată în anul 1990, salvarea este dotată cu instalaţie de oxigen, targă şi fotoliu cu roţi. Pentru că înscrierea în circulaţie a maşinii şi omologarea acesteia au necesitat timp, punerea ei în funcţiune nu a fost posibilă până acum. După data de 1 august, însă, pentru transportarea persoanelor care fac dializă şi a celor care necesită consult interdisciplinar nu se va mai apela la Serviciul Judeţean de Ambulanţă, ca până acum, ci la ambulanţa spitalului.

A. BUGARIU
Foto: ONORIU FELEA

CONFISCĂRI ÎN VALOARE DE 1,5 MILIARDE LEI ÎN VAMA VĂRŞAND, ÎN IULIE

De la începutul lunii şi până în 15 iulie, în Punctul Vamal Vărşand s-a confiscat marfă în valoare de 1,5 miliarde lei. Astfel, pe sensul de intrare în ţară au fost descoperite, fără acte de proveniență, îngrăşăminte, insecticide şi fungicide, etc., în valoare de 40.000 de mărci germane. Transportul trebuia să ajungă la Bucureşti. Acest lucru nu s-a întâmplat însă, pentru că marfa a fost reţinută.

Tot cu intenţia de a se introduce în ţară au fost depistate şi confiscate aparatură electrică şi electronică în valoare de 270 milioane de lei şi anvelope auto estimate la 80 de milioane de lei.

„Mai multe persoane fizice au vrut să introducă ilegal în ţară ţigări şi cafea. De la acestea am confiscat astfel de produse în valoare de 20 de milioane de lei", spune Relu Matiuţ, şeful Punctului Vamal Vărşand.

Un camion al unei firme din Brăila care transporta marfă în lohn, a încercat să scoată din ţară 834 de bluze pentru femei, în valoare totală de 620 milioane de lei. Tot pe sensul de ieşire din ţară, un cetăţean maghiar avea asupra lui, ascunse, 56 de grame de aur (25 de bucăţi de bijuterii). Atât bluzele cât şi aurul au fost confiscate.

ANCA BUGARIU

Sex protejat

CONTRACEPTIVE GRATUITE PENTRU ŞOMERE, STUDENTE ŞI ELEVE

Anumite categorii de femei, cum sunt şomerele, studentele, elevele sau femeile fără venituri, pot beneficia, gratuit, de contraceptive. Acestea sunt acordate de cabinetele de planificare familială, în cadrul unui program al Ministerului Sănătăţii şi Familiei de protecţie a stării de sănătate a mamei şi copilului.

În judeţul Arad astfel de cabinete funcţionează în municipiu (pe strada Sebeşului şi în cadrul Dispensarului Clinic Municipal), la Lipova şi la Ineu. În localităţile în care nu sunt organizate cabinete de planificare familială contraceptivele se distribuie prin cabinetele medicilor de familie.

G. K.

Un bătrân din Pâncota

ÎNARMAT PÂNĂ ÎN... DINŢI

Vagyan Carol (65 ani), din Pâncota avea acasă un adevărat arsenal. E vorba de 15 cartuşe calibru 7,62 pentru pistol mitralieră, un cartuş trasor calibru 7,62 pentru pistol mitralieră, 15 cartuşe de manevră calibru 7,62 (intacte), 50 cartuşe marca „Dorget", pentru armă de calibru redus; un cartuş pentru pistol de împuşcat bolţuri. Războinicul este cercetat pentru nerespectarea regimului armelor şi muniţiilor.

În speranţa că peste mormântul Adelei Pomian se aşterne uitarea

COLEGIUL MEDICILOR TERGIVERSEAZĂ AFLAREA ADEVĂRULUI

De luni de zile, opinia publică aşteaptă ca un for numit Colegiul Medicilor să se pronunţe asupra cauzelor care au dus la inexplicabilul deces al tinerei de 18 ani, Adela Pomian, survenit în **mod cu totul neaşteptat la exact o săptămână de la un accident rutier.**

De la nefericitul eveniment, petrecut în duminica Floriilor, Colegiul Medicilor din Arad nu s-a pronunţat în vreun fel sau altul, probabil în virtutea unei practici verificate: trecerea timpului aşterne uitarea peste orice. Dacă cineva crede că noi uităm, se înşală...

... Drept dovadă, l-am contactat telefonic pe dr. Goran **Glisici**, coordonatorul departamentului Jurisdicţie de la **Colegiul** Medicilor din Arad. De la dr. **Glisici** am aflat că, deocamdată, **Colegiul** n-a tras nici un fel de concluzie în cazul Pomian. Motivul? De la decesul tinerei s-au aşteptat tot felul de rezultatul care, culmea, n-au ajuns să treacă prin Comisia de jurisdicţie disciplinară.

Mai multe amănunte n-am putut obţine prin telefon, deoarece dr. Glisici ne-a programat o întâlnire pentru ziua de luni, la ora 13, când avem promisiunea că vom obţine date suplimentare. Vom reveni.

T. MATICA

PERSOANELE CU VENITURI DIN ARENDĂ - SUPUSE IMPOZITĂRII GLOBALE

Persoanele care realizează venituri în afara salariului de bază îşi mai pot depune declaraţiile de venit global până în 31 iulie. Deşi cei mai mulţi dintre contribuabili şi-au depus documentele, există o categorie de persoane care nu ştiu, încă, dacă trebuie sau nu să depună la Finanţe respectiva declaraţie. Este vorba de proprietarii care au pământul în arendă.

Margareta Ieneşel, din Arad, se află în această situaţie. „Eu am un contract de arendare cu o societate din Nădlac. În două locuri am întrebat dacă trebuie să depun declaraţia şi am primit răspunsuri diferite. Ce să cred? Suntem derutaţi", spune cititoarea noastră.

Petru Horga, purtător de cuvânt la Direcţia Finanţelor Publice Arad, lămureşte problema: „Veniturile obţinute în urma unui contract de arendare sunt venituri din **cedarea** folosinţei bunurilor, deci **se** supun impozitării globale. **Pe declaraţie se** va trece **suma specificată în contractul de arendare. Dacă aceasta** nu e în bani ci **în produse, acestea** trebuie **evaluate** la preţul pieţei."

GERLINDE KNAP

TAXIMETRIŞTI NEMULŢUMIŢI DE NIVELUL IMPOZITULUI

● Chestiunea va fi discutată în următoarea şedinţă a Consiliului Judeţean

Taximetriştii arădeni sunt nemulţumiţi de norma de venit (venitul realizat anual) stabilită anul trecut de către Consiliul Judeţean Arad.

Din cauza acestor probleme, circa 200 de taximetrişti au „paralizat" Aradul pentru două ore în urmă cu trei luni. Dar situaţia nu s-a rezolvat, sindicaliştii ameninţând cu acţiuni similare. Dorind să evite un nou protest, reprezentanţii administraţiei locale şi sindicaliştii s-au aşezat la masa tratativelor. În urma dialogului, taximetriştilor li s-au soluţionat câteva revendicări. Astfel s-au creat 10 staţii de taxi noi, pe lângă cele 21 deja existente, s-au aplicat tăblite, s-au marcat cu vopsea pentru o mai bună delimitare a staţiilor de parcare. Sindicaliştii au obţinut ajutorul Poliţiei şi Primăriei în depistarea taximetriştilor piraţi, prin efectuarea de controale săptămânale.

În Arad, la ora actuală există 820 de taximetrişti cu acte în regulă (licenţiaţi) dintre care 550 fac parte din Sindicatul Liber al Taximetriştilor.

„Taximetriştii piraţi constituie o problemă atât pentru noi cât şi pentru cetăţeni. În multe cazuri ei folosesc sigle asemănătoare cu cele ale firmelor afiliate, inducând clienţii în eroare. Aceştia practică de obicei tarife de cinci ori mai mari decât ale noastre, având un preţ de 25.000 de lei pe km. Desigur că toate acestea aduc prejudicii firmelor noastre", spune Daniel Tomuţa, liderul Sindicatului.

O problemă nerezolvată încă este norma de venit de 31 de milioane de lei pe an pentru cei care fac taximetrie ca ocupaţie de bază. Sindicaliştii solicită reducerea normei la 25 de milioane de lei. Aceştia susţin că baza de impozitare plus cheltuielile lunare (impozit, carte de muncă, sănătate, parcare) sunt prea mari.

Preşedintele Consiliului Judeţean, Caius Parpală le-a comunicat acestora că propunerea va fi discutată la următoarea şedinţă a consilierilor judeţeni.

Vom reveni cu noi detalii după rezolvarea problemelor.

CRISTINA RĂDULESCU

La Cuied

O FEMEIE, TERORIZATĂ DE NIŞTE TINERI CU CAGULE

De o vreme încoace, Elena Ursa din Cuied trăieşte zile, dar mai ales nopţi de coşmar. Proprietară a unui mic magazin alimentar - A.F. ELENA, ea face faţă cu greu presiunii psihice la care o supun câţiva tineri din localitate.

După cum susţine d-na Ursa, aceştia o ameninţă într-una că-i vor da foc la casă.

Într-una din nopţile trecute, pe când se întorcea de la un priveghi, Elena Ursa a fost împiedicată de nişte tineri cu cagule să intre în propria curte.

„Unii dintre ei dădeau cu pietre după mine să nu pot intra în curte. Pentru că acolo se aflau alţi prieteni de-ai lor care încercau să-mi intre în magazin prin uşa din spate" - mărturiseşte speriată victima.

Făcând investigaţii pe cont propriu, ea reuşeşte să-i identifice pe „atacatori", pe care ulterior îi dă pe mâna Poliţiei. **„Dar nu le-au făcut nimic pentru că n-au avut probe. Cu toate că eu le-am adus patru martori, oameni serioşi din localitate. Pur şi simplu nu mai ştiu ce să mă fac. Sunt ameninţată tot timpul"** - spune Ursa.

Chiar dacă juridic vorbind, Poliţia n-a reuşit să adune (încă) probe suficiente pentru a-i trage la răspundere pe prezumptii autori, credem că Elena Ursa are dreptul la linişte. Pe care organele de ordine din zonă sunt obligate prin lege să i-o asigure. Poate ne aude şi şeful de post din Buteni.

C. T.
Foto: AL. MARIANUŢ

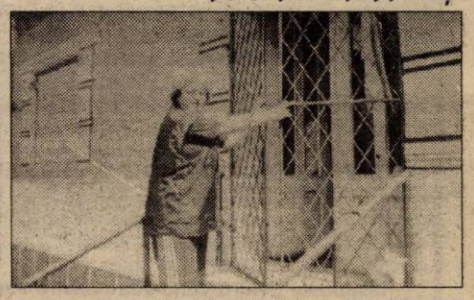

Elena Ursa nu mai ştie câte grilaje să-şi pună la uşa magazinului ...

Mâine

ZIUA IMNULUI NAȚIONAL AL ROMÂNIEI

Mâine, 29 iulie, românii de pretutindeni sărbătoresc „Ziua Imnului Național." Cu acest prilej, Prefectura Arad în colaborare cu Primăria Municipiului, Consiliul Județean, Episcopia Ortodoxă și Garnizoana organizează un program pe platoul din fața Palatului Administrativ.

Acesta va începe la ora 10,00 cu ceremonialul militar, urmat la 10,05 de slujba religioasă. La 10,15 vor fi susținute alocuțiunile persoanelor oficiale.

Spectacolul cu tematică adecvată acestui eveniment se va desfășura la ora 10,30.

După intonarea Imnului Național al României de întreaga audiență, programul se va încheia cu defilarea trupelor de militari și jandarmi.

M. M.

În județul Arad

PREȚUL NEMUNCII: 166 DE MILIARDE DE LEI

În această lună au ieșit din plată ultimii disponibilizați colectiv din județul Arad care-și luau banii de la fondul de șomaj.

După cum ne informa dl. Ștefan Pascu, directorul executiv al Agenției județene pentru ocuparea forței de muncă Arad, în perioada 1998-2001, nu mai puțin de 13.801 de disponibilizați au beneficiat de plăți compensatorii. Cei mai mulți provin de la ASTRA (vagoane+călători), ARIS, Regionala CFR, TEBA etc. Numărul exact al celor disponibilizați pe ani și firme va face obiectul altui articol.

Pentru astăzi vom mai sublinia un singur lucru: suma totală care a fost alocată în județul Arad pentru „plata nemuncii" - cum au fost numite plățile compensatorii - se ridică la peste 166 de miliarde de lei!

„Dacă acești bani ar fi fost alocați I.M.M.-urilor sub formă de credite avantajoase pentru înființarea de noi locuri de muncă, am fi avut parte de o adevărată politică de protecție socială. Dar așa, în loc să aibă omul un serviciu permanent, i-am dat după disponibilizare niște bani, pe o perioadă determinată de timp. Banii îi cheltuia și devenea din nou o povară pentru stat, care trebuia să-i plătească, în cele mai multe cazuri și ajutor de șomaj", conchide dl. Ștefan Pascu.

NICOLAE OPREAN

Moment aniversar

Zece ani de la apariția CĂRȚII GALBENE

În urmă cu zece ani, la Timișoara, în luna august a fost realizată prima Carte Galbenă din România.

După Polonia și Ungaria, România era cea de-a treia țară din fostul bloc comunist care promova ideea informației comerciale într-o formulă deschisă la nivelul unei comunități locale.

Casa de editură SEDONA a fost cea care a inițiat formarea primei baze de date cu caracter comercial, aparținând unei comunități locale (oraș, județ). Modelul era cel occidental cunoscut sub numele de YELLOW PAGES și YELLOW BOOK (cu traducerea aferentă: LES PAGES JAUNES, GELBE SEITEN, PAGINE GIALLE, PAGINAS AMARILLAS).

CARTEA GALBENĂ este singura bază de date cu caracter local din România, care este înregistrată ca marcă de produs, model și desen industrial, începând din anul 1994, impunându-se ca o marcă notorie.

Contribuția Casei de editură SEDONA la dezvoltarea bazelor de date cu caracter comercial este binecunoscută în mediile de afaceri locale, acum România fiind acoperită în proporție de 98%.

Sedona a dezvoltat în ultimii ani și alte proiecte cu impact regional și național: colecția Ghidurile Orașelor - City Guides (10 ediții realizate + 12 în lucru), Cataloagele Profesionale Române (o ediție realizată și 3 în fază de tipar, iar 8 sunt în faza încheierii formării bazelor de date).

Tirajul CĂRȚII GALBENE, cumulat, a depășit 1.300.000 exemplare, iar al Ghidurilor Orașelor - peste 150.000 exemplare.

CARTEA GALBENĂ reprezintă un suport puternic de promovare a oricărei firme, atât prin durata mare de sustentație a imaginii, cât mai ales prin sistemul de clasificare pe domenii și branșe a activităților comerciale, prin baza de date actualizată, care are un corespondent pe INTERNET în site-ul www.yellowbook.ro sau www.carteagalbena.ro.

Cei zece ani de la apariția primei CĂRȚI GALBENE reprezintă un moment aniversar, dar și un element de importanță pentru dezvoltarea proiectelor noi și al creșterii calității bazelor de date administrate de către SEDONA.

VIOL

Țăran Viorel (23 ani), din Prunișor, zilier la Ocolul Silvic Sebiș, necăsătorit, cu antecedente penale, a fost reclamat de o mamă - din aceiași localitate - pentru faptul că ar fi întreținut raport sexual cu fiica sa, în vârstă de 12 ani.

Parchetul întreprinde cercetările de rigoare.

PROIECTE PENTRU AEROPORTUL ARAD

În decurs de o lună, Aeroportul Internațional Arad va avea un birou vamal. „Așteptăm o hotărâre guvernamentală în acest sens. Deja avem solicitări pentru relația Italia și Germania. În prima fază ne vom rezuma la transportul de colete mici cu avioanele de pasageri", spune Lucian Atanasiu, comandantul Aeroportului Internațional Arad.

După cum se știe, există un proiect mai vechi pentru realizarea unui terminal cargo. El va primi și finanțare din fonduri comunitare. Lucrările vor începe în cel mai scurt timp și terminalul va fi funcțional la sfârșitul lunii octombrie 2002.

Aeroportul va avea și un spațiu de depozitare de 700 tone marfă. Numărul curselor se va înmulți simțitor și, „cu veniturile din această direcție, vom putea gândi alte investiții pentru Aeroportul Internațional Arad", precizează Atanasiu.

G. CONSTANTINESCU

OPERAȚIUNI BANCARE PRIN POȘTĂ

De curând, Oficiile poștale s-au informatizat. Una dintre consecințele acestui proces este că, după 1 august, de la toate oficiile poștale din municipiu, dar și de la cele informatizate din județ (Ineu, Lipova, Sebiș) se vor putea face, prin intermediul calculatorului, transferuri de bani în lei și în valută în țară și în lume. Sistemul de transfer în lei (on line) se aplică pe teritoriul țării și durează în jur de 15 minute, iar transferul în valută (Western union) se poate face în orice țară a lumii și durează aproximativ două ore, cu condiția ca persoana din străinătate să fie anunțată.

A.B.

Câștigătorul tombolei ASTRA

Ieri, la sediul societății de asigurare-reasigurare ASTRA a avut loc desemnarea, prin tragere la sorți, a câștigătorului unei excursii în Grecia, pentru două persoane. La tombolă au participat peste 2000 de bilete, toate tipurile de asigurare încheiate la Astra de persoane fizice în perioada 20 mai - 20 iunie 2001.

Câștigătorul excursiei de 7 zile este **Emilian Bota** din Galșa, nr. 629.

Comisia de supraveghere a extragerii a fost formată din Adriana Malița, din partea Primăriei, Titiana Micle, din partea Direcției Finanțelor Publice Arad și lt. col. Aurel Țepuș, de la Poliția Rutieră.

Ieri, la Prefectură

PLANURI ÎN VEDEREA DEZVOLTĂRII JUDEȚULUI

Principalul subiect dezbătut în cadrul discuțiilor prefectului cu demnitarii arădeni a fost rectificarea de buget pe acest an. Vice-președintele Consiliului Județean, Gheorghe Falcă a prezentat necesarul de fonduri pentru menținerea dezvoltării județului în parametri normali.

● Solicitări pentru rectificarea de buget

Pentru energia termică solicitările sunt de 44 miliarde, din care numai pentru municipiu sunt necesare 41,9 miliarde lei. În ceea ce privesc sumele defalcate prin TVA I pentru învățământul preuniversitar de stat sunt necesare 37 miliarde lei, din care 35,9 vor merge la bugetele comunelor și orașelor; * creșele au nevoie de 1,152 miliarde lei I iar centrele de consultanță agricolă - de 751 milioane pentru achitarea salarilor din cele 18 centre locale existente.

Sistemul pentru drepturile copilului a primit până în prezent 32 miliarde, dar au fost solicitate 48 miliarde lei. Pentru ajutorul acordat handicapaților sunt necesare 20 miliarde lei.

Privind subvențiile de la bugetul de stat, C. J. a solicitat 5,6 miliarde lei pentru finalizarea planurilor urbanistice-generale.

În cursul acestui an s-au primit 1,5 miliarde lei pentru aeroport. Suma pare a fi insuficientă pentru necesarul județului, astfel că s-au mai cerut încă 1,5 miliarde lei.

Din fondul special de drumuri s-au solicitat - 47 miliarde lei; din fondul de locuințe 4,7 miliarde lei; iar pentru alimentări cu apă și pietruirea de drumuri comunale - 5,48 miliarde lei.

● Bani la bugetele locale

Viceprimarul **Levente Bognar** a solicitat demnitarilor arădeni ca în proiectul de buget pentru anul viitor să se reglementeze situația veniturilor la bugetele locale de la societățile private. „Acum acești bani ni se calculează după numărul de angajați și nu după impozitul pe care îl plătește firma. Se poate ca societatea să funcționeze cu 5-10 angajați, dar să înregistreze profituri mari", relata viceprimarul Bognar.

● Cetatea Aradului

În cadrul aceluiași întâlniri a fost ridicată și problema Cetății Aradului. Prefectul Gheorghe Pele preciza că s-au făcut deja demersuri în vederea primirii unor fonduri pentru transformarea acestei zone într-un „centru cultural, turistic și comercial". „Pe suprafața de 46 ha cât cuprinde această zonă și 86 ha până la Mureș se pot înființa campusuri universitare, un muzeu, terenuri de sport... Ideile sunt multe. Până acum am primit acceptul ca principiu. Urmează ca planurile noastre să poată fi puse în aplicare", a declarat reprezentantul guvernului în teritoriu.

MADIANA MICAN

POȘTA JURIDICĂ

Perioada de șomaj se calculează la pensie

Din Șimand nr. 631, ne-a scris **Petru Comlăușan:** „Sunt născut în 26 noiembrie 1948, și am lucrat cu carte de muncă din anul 1965, luna octombrie, până în anul 1999, în 12 mai, când am fost lăsat acasă cu Ordonanță. Din acești ani lucrați am 20 de ani de grupa a II-a. În prezent sunt încă în ajutor de șomaj, care mi se va termina în august 2001. Aș dori să știu dacă în conformitate cu noua lege a pensiilor am dreptul la pensie anticipată?", ne întreabă cititorul nostru.

„Dacă va dovedi un stagiu de cotizare de 34 de ani și două luni, dl. Comlăușan va avea dreptul la pensie anticipată în luna iunie a anului 2008. De reținut că în conformitate cu Legea 19/2000, a pensiilor, și perioada de șomaj constituie stagiu de cotizare", spune Mărioara Gozman, director adjunct la Casa Județeană de Pensii Arad.

Vă puteți pensiona abia în 2007!

Tot în legătură cu noua lege a pensiilor ne-a scris **Mărioara Pantea,** din Arad, str, Caius Lepa, bl. 104, sc. D, et.3, ap. 13. „Am vârsta de 48 de ani, din 6 aprilie 2001, în prezent sunt șomeră și am lucrat cu carte de muncă din anul 1971 până în 2001. Am în această perioadă total vechime în grupa a II-a 5 ani 6 luni și 22 de zile. Vă rog să-mi spuneți când mă pot pensiona anticipat sau la cerere?", dorește să afle d-na Pantea.

Răspunsul pentru cititoarea noastră l-am aflat tot de la d-na Mărioara Gozman, director adjunct la Casa Județeană de Pensii Arad: „De pensie anticipată parțială veți putea beneficia abia în luna septembrie 2007, iar în aceeași lună a anului 2012 veți putea solicita pensie pentru limită de vârstă."

Poluatorul poate fi tras la răspundere

Tocmai din Timișoara ne-a expediat o scrisoare pe adresa redacției **Georgeta Stegărița,** str. Gh. Lazăr nr. 42, sc.A, etaj. IV, ap. 18, relatându-ne o situație oarecum mai deosebită: „În urma decesului părinților mei în urmă cu trei ani am devenit moștenitoarea unui imobil în localitatea Ghioroc, str. 6 Martie, nr. 77, împreună cu fratele meu. În decursul celor trei ani am dorit să vindem imobilul respectiv, am avut solicitanți serioși, dar din cauza faptului că în plin centrul comunei, lângă imobilul de care vă vorbeam, un sătean și-a încropit o crescătorie de porci, de la care emană o poluare cumplită, nu am reușit să convingem cumpărătorii să cumpere casa. Mirosul se răspândește pe o suprafață mare deranjând și alți vecini și e firesc ca potențialii cumpărători să evite această zonă. Între timp, casa a început să se degradeze și să-și piardă din valoare. Am apelat la d-voastră sperând că mă veți putea ajuta în soluționarea acestei probleme, având în vedere că fiind pensionară am mare nevoie de bani."

Dacă situația e cea prezentată de dumneavoastră, în cazul de față e vorba de o sursă de poluare, care cade sub incidența Legii 137/1995 a Protecției Mediului. Astfel, în conformitate cu art. 46 lit. a din lege, persoanele fizice și juridice au obligația să respecte reglementările privind protecția atmosferei, adoptând măsuri tehnologice adecvate de reținere și neutralizare a poluanților atmosferici. Calea legală de înlăturare a acestei surse de poluare prevede sesizarea Agenției pentru Protecția Mediului, care poate aplica sancțiuni celor vinovați. În cazul în care poluarea continuă puteți să vă adresați instanțelor judecătorești invocând dreptul comun și art. 79 lit. d din Legea 137/1995, care stipulează obligația persoanelor fizice și juridice de a suporta costul pentru repararea prejudiciului și de a înlătura urmările produse de acesta, restabilind condițiile anterioare producerii prejudiciului. Dealtfel, încălcarea prevederilor legii protecției mediului atrage răspunderea civilă, contravențională sau penală, după caz, a făptuitorilor.

Chiriașii nu se pot opune reparării caselor naționalizate

„În calitatea mea de unic moștenitor, conform Deciziei nr. 1177/1995 a Tribunalului Arad am redobândit proprietatea unei case naționalizate cu trei chiriași. În cauză că la această casă nu s-au mai făcut reparații de câțiva zeci de ani, imobilul arată deplorabil și necesită reparații temeinice atât în interior cât și în exterior. Aceste reparații nu le pot efectua din cauza chiriașilor care nu vor să fie deranjați și nici nu pot scăpa de ei deoarece Legea 17 din 08.04.1994 prevede prelungirea contractelor de închiriere cu 5 ani indiferent de proprietar. Ordonața de urgență a Guvernului nr. 40 din aprilie 1999 a dispus prelungirea, respectiv încheierea de contracte de închiriere încă pe 3 ani. Legea nr. 10/08.02.2001 a mai dispus prelungirea contractelor de închiriere cu încă 5 ani", ne scrie **Mihai Halic,** din Arad, str. Cloșca nr. 3, ap. 2.

În ciuda constrângerilor de a prelungi contractele de închiriere, pe care dumneavoastră le considerați neconstituționale, aveți dreptul să efectuați reparații la imobilul al cărui proprietar sunteți. Dacă chiriașii se împotrivesc, puteți să-i determinați să vă permită accesul în încăperile închiriate, prin intermediul unei „acțiuni în vederea reparării lucrului închiriat". Potrivit art. 1421 C. civ., în cursul locațiunii, locatarul este dator să facă toate reparațiile necesare, afară de micile reparații locative care, prin uz, sunt în sarcina locatarului. Executarea acestei obligații, în principiu, trebuie asumată de locatar, care trebuie să tolereze locatorului (proprietarului) executarea lor. Situația aceasta este expres reglementată de dispozițiile art. 1425 C. civ. care prevăd:

„Dacă în cursul locațiunii, lucrul închiriat (...) are nevoie de reparații urgente, care nu se pot amâna până la finele contractului, locatarul trebuie să sufere strâmtorarea ce i se căsunează, orice fel fie ea, și fiind lipsit chiar, pe timpul facerii lor, de întrebuințarea a o parte din lucrul închiriat...".

FLORIN TRUȚ

Bilanț parlamentar

„SUNTEM UN PARTID PLICTICOS, SUSȚINEM ACELAȘI LUCRU DIN 1990”

Interviu cu deputatul UDMR de Arad, György Tokay - vicepreședintele Comisiei pentru Drepturile Omului, Minorități și Culte

- D-le deputat, cum vi s-a părut sesiunea parlamentară recent încheiată?

- Aș dori să relev în primul rând o chestiune de ordin procedural. În regulamentul Camerei Deputaților exista o discrepanță între eficiența și celeritatea actului legislativ pe de o parte și prelucrarea serioasă a actelor discutate pe de altă parte. Noul regulament al camerei a adus o îmbunătățire semnificativă a modului de lucru și este una dintre principalele realizări ale acestei sesiuni. Astfel, a fost posibilă adoptarea în timp foarte scurt a unor legi, cum ar fi cea a restituirii imobilelor sau cea a administrației publice locale, după dezbateri care au durat cu lunile în legislatura trecută. O mare realizare a fost și modul de alocare a resurselor bugetare, pe baza autonomiei locale, chiar dacă sumele bugetare au fost, în acest an, modeste. Problema de fond a fost aceea că în România există un vid legislativ care face necesară emiterea unor ordonanțe de urgență, foarte numeroase în ultimii ani. Oricum, s-a făcut puțină ordine în legislație și, dacă ne apucăm serios de treabă, legislația stufoasă și greu de urmărit poate fi simplificată până la primăvară.

- Poate în acest moment posesorul unei mici afaceri să fie la curent cu legislația fără ajutorul unui jurist?

- Actualmente nu se poate descurca fără ajutorul unei persoane specializate. Dar ar trebui să avem o legislație mai ușor de înțeles, mai transparentă. De exemplu, impozitul global pe venit va simplifica mult legislația în domeniu, chiar dacă la început avem dificultăți în aplicarea ei. Am pornit, nu zic fără ezitări și compromisuri, într-o direcție bună, dar avem încă multe de făcut.

- Care au fost cele mai interesante aspecte ale muncii în comisia pentru drepturile omului?

- Am să încep cu ce nu s-a făcut: nici în această legislatură nu ne-am apucat serios să elaborăm o lege a cultelor. Am lucrat la o lege mult discutată a secretului de stat. În loc să pornim de la dreptul fundamental la informație pe care să-l îngrădim în mod rațional, am dat drumul la legea secretului de stat ca niște comuniști de stil vechi, spunând și asta-i secret, și asta-i secret etc. Discuțiile la legea interzicerii oricărei forme de discriminare au fost foarte interesante - s-a dovedit că Parlamentul are și în această legislatură limite în ceea ce privește gândirea europeană. La această lege, toate discursurile începeau cu **„eu sunt pentru această lege europeană, dar ...”** și urmau foarte multe rezerve care nu erau deloc europene. Fiind vicepreședintele comisiei, am avut și multe atribuții organizatorice.

- Ați avut și inițiative personale?

- În comisie am avut vreo 13 amendamente acceptate și peste 20 respinse. Aceasta este activitatea cea mai importantă, chiar dacă nu apare la telejurnal.

- Multă lume spune că de fapt UDMR se află la guvernare ...

- Noi am considerat poziția noastră ca o opoziție constructivă, cu un conținut precis: votăm legile care credem că sunt bune. Avem un protocol cu PSD pe un an, prin care să nu inițiem moțiuni de cenzură, să susținem anumite legi pentru care am ajuns la o înțelegere după tratative foarte serioase. Din partea noastră pot să spun că protocolul a fost respectat, deși nu a fost respectat 100% și de PSD. Ca în orice mare partid, acolo sunt diferite curente, există o anumită poziție oficială a PSD, însă unii membri au luat poziții radical diferite în Parlament.

- Față de ceea ce se înțelege în mod curent prin opoziție constructivă, UDMR are membri în executiv la nivelul subprefecților.

- Nu suntem la guvernare chiar dacă avem subprefecți. Nici în opinia noastră, în modul în care vedem propriul rol, nici în modul în care ne privește PSD, nu suntem parteneri de guvernare. Suntem un partener care încearcă să împingă lucrurile în direcția bună. Consider că viitorul democratic al acestei țări va respecta astfel de experimente. Mă mir că nu există acest tip de comunicare și între celelalte partide și se ajunge la un tip de confruntare în care datele problemei sunt fixate pe câmpul de bătălie.

- Au fost unele probleme, cum ar fi legitimațiile de maghiar, care a opus UDMR-ul partidelor politice românești. Pot fi „fisurate” relațiile cu PSD?

- Problema legii care se referă la maghiarii din străinătate a fost deja arhidiscutată. Problema este că nu s-a ținut cont, de către nici una dintre părți, de o serie de sensibilități. Cred că problemele se vor rezolva pe măsură ce se va vedea despre ce este vorba. Nu cred că vor fi afectate relațiile UDMR cu alte partide sau relațiile Ungariei cu România. Interesele celor două țări, care țin de integrarea europeană, sunt strâns legate.

- În problema revizuirii Constituției, ați contestat expresia „stat național”, fapt care a stârnit reacții puternice.

- Da, unii au împins și cuvântul unitar acolo, la care nu am avut obiecții iar acest lucru a stârnit multe controverse. Noi am susținut că nu are ce căuta în Constituție expresia „caracter național” încă din 1990-1991. Am explicat că nu mai există așa ceva niciunde în Europa, că este în conflict cu legislația europeană, că minoritățile sunt considerate un corp străin și nu un element constitutiv. Noi suntem un partid plicticos, susținem una și bună același lucru pe care l-am susținut și în 1990. Am votat împotriva Constituției din aceleași considerente. Încetul cu încetul s-a dovedit că acea Constituție considerată super-bună, plus amanetată pentru toate generațiile prin art. 147, trebuie modificată. Întrebarea este cum și ce trebuie modificat. Din păcate, multe partide încearcă să-și formeze o bază electorală din discursul contra ungurilor, pentru că e mai ușor decât să faci ceva concret în economie sau să faci un drum bun.

FLAVIUS GHENDER

PREFECTURA SOLICITĂ SPRIJINUL PARLAMENTARILOR ARĂDENI

Ieri, la întâlnirea cu prefectul Gheorghe Pele au fost prezenți doar deputații Nicu Cojocaru și Tokay György. În deschiderea discuțiilor, prefectul a anunțat că deputatul Dorel Zăvoianu l-a anunțat telefonic că va veni luni pentru a prelua documentația. De față la întâlnirea cu deputații au fost viceprimarul Levente Bognar și vicepreședintele Consiliului Județean, Gheorghe Falcă. Parlamentarilor le-a fost înmânat un document în care sunt inserate problemele în rezolvarea cărora aceștia pot interveni. Este vorba despre atragerea unor sume la rectificarea bugetară pe 2001.

„Într-adevăr, parlamentarii sunt acum în vacanță și înțelegem că este singura perioadă când pot și domniile lor să-și rezolve problemele. Vom face în așa fel încât să le parvină documentația și sunt convins că după terminarea vacanței vor încerca să ne ajute“, a spus prefectul Gheorghe Pele. Domnia-sa a ținut să se adreseze, prin intermediul presei, tuturor parlamentarilor, pentru a le spune că Adrian Năstase a insistat, în cadrul unei teleconferințe, pe necesitatea ca fiecare parlamentar să „patroneze“ o casă de copii.

● Parlamentarii ar putea să sprijine Consiliul Local în preluarea CET-ului, având în vedere faptul că sunt necesare o serie de „umblături“ pe la diverse ministere. De asemenea, parlamentarii pot face lobby la București pentru înființarea a două noi judecătorii în județ. ● Sunt în curs de analizare solicitările de retrocedări de păduri. În așteptarea normelor metodologice, parlamentarii pot să dea o mână de ajutor.

SIMION TODOCA

NICOARĂ CREȚ CREDE CĂ NU SUNT PROBLEME ÎN PROPRIA ORGANIZAȚIE

În cadrul primei conferințe de presă organizate după alegerea sa în fruntea organizației PRM Arad, Nicoară Creț a considerat că poate purta un dialog „mai sigur și mai așezat“ cu presa arădeană. Creț a prezentat echipa formată de Consiliul Județean și cele câteva obiective pe care și le-a propus noua conducere: stabilirea concretă a atribuțiilor (fișa de posturi), actualizarea documentelor (adeziuni, carnete etc.) pentru fiecare organizație, un sistem de urmărire și valorificare a rezultatelor obținute, prezența în teritoriu și creșterea potențialului financiar - prin cotizații și sponsorizări.

Conducerea filialei va intra în vacanță, dar pentru a asigura continuitatea muncii, conducătorii vor intra în vacanță pe rând. Creț a refuzat să comenteze unele eventuale conflicte cu de-putatul Cojocaru sau cu soții Mureșan: „relația mea cu Nicu Cojocaru este la fel de normală ca și înainte”. El se va mai gândi dacă o va păstra pe Mihaela Mureșan ca șefă a cabinetului său de deputat.

F. G.

DEPUTATUL TOKAY - LA ULTIMUL MANDAT PARLAMENTAR

Deputatul UDMR de Arad György Tokay a afirmat că acesta este ultimul mandat de parlamentar pentru care a candidat. Tokay se află acum la al patrulea mandat, iar în legislatura trecută a ocupat și funcția de ministru, fiind practic cel mai titrat politician arădean.

Deputatul udemerist consideră că în anul 2004 va trebui promovați alți oameni, care să aducă un suflu nou în politică și că nimeni nu trebuie eternizat într-o anumită poziție.

F. G.

POVESTE CU UN SECURIST

D-l Seghedi Dimitrie din Arad ne povestește o istorioară cu un securist.

„Doresc să dau o replică acelor înalți prelați bisericești și tuturor celorlalți care au turnat la Securitate, în vremea comunismului, până la căderea lui din anul 1989.

Și după căderea fiarei, o altă replică d-nei deputat Daniela Buruiană - P.R.M. - care luptă și dorește să mușamalizeze pe toți acei turnători ORDINARI. Aici replica este scurtă, cine se naște între burueni buruiană rămâne?!?

Și acum vreau să arăt un caz din întâmplări adevărate.

În anul 1960 mai exista raionul Pecica, spun exista pentru că în anul 1961 a fost desființat. Până la desființarea raionului, a fost o cantină care servea o singură masă pe zi (prânzul). Aici servea masa numai elita raionului, judecători, procurori, avocați, Miliția, partidul, funcționari din cooperație și alții. Trebuie să arăt că la această cantină, a raionului, era angajată, ca bucătăreasă, până și responsabilă, soția subsemnatului și aveam tot dreptul să-i fac vizite (eu în acea vreme eram cu domiciliul în comuna Semlac).

Și aici la cantină am făcut cunoștință cu un ofițer de miliție,

Poșta paginii politice

cu grad de căpitan. Lucra la Serviciul Economic, vă spun numai numele mic, se numea Mircea.

Din câteva întâlniri și schimbând câteva vorbe ne-am împrietenit, mai vorbind una alta, am înțeles că îi place foarte mult să joace **„ȘAH”**. Interesant că și mie îmi place acest sport și mai interesant era că amândoi jucam la același nivel.

Jucând mai multe partide împreună, ne-am cunoscut jocul, jocul meu atât la introducere cât și în cuprins era jocul cailor, la o partidă - în care se părea că eu pierd acea partidă - după două mutări la rând cu acei doi cai ai mei, o întorsătură de teatru și câștig partida.

În continuare, pe când ne pregăteam piesele pentru altă partidă, zice Mircea către mine mai în glumă, mai în serios: **„mă Mitre, mie-mi este așa de urât de caii ăștia ai tăi ca de un «TURNĂTOR»”.**

De la început nu am realizat vorba, după aceea m-am trezit total.

Și îi zic: **„Măi Mircea, cum poate ție să-ți fie urât de un turnător, la Serviciul pe care îl faci ai nevoie de ei, anchetezi cu lunile, cu anii și nu prinzi infractorii și vine un turnător și cip-cirip - și în câteva zile sau ore infractorii sunt după gratii”?!**

„– Mă Mitre, mă Mitre, pentru noi toți turnătorii sunt GUNOAIE ORDINARE??!” NO COMENTO.

Vreau să audă toate persoanele care au turnat la Securitate, care este numele și valoarea lor.

Semnează
Seghedi Dimitrie,
pensionar 73 ani,

D-l Seghedi a zis NO COMENTO, pe limba lui, iar noi zicem cam la fel: NO COMMENT!

I. IERCAN

SUB AMENINȚAREA MENINGOENCEFALITEI!

➨ (Urmare din pagina 1)

În ce îi privește pe țânțari, autoritățile administrative susțin că ar fi mai puțini decât înainte de aplicarea tratamentului cu pricina, dar nimeni nu i-a numărat pentru a putea da o socoteală exactă celui ce scoate de pomană banul din buzunar. Și atunci, se pune întrebarea: dacă tot nu reușim să stârpim țânțarii, ce rost mai are să cheltuim banul cetățeanului cu asemenea dezinsecții lipsite de eficiență? Te pomenești că o fi mai important interesul ca sereleul cu pricina să înșface sutele de milioane, decât stârpirea țânțarilor?! Mai știi? După cum îi cunoaștem pe unii - și nu tocmai puțini - aleși ai poporului preocupați exclusiv de propria procopseală, n-ar fi de mirare ca și dezinsecția să fie un fel de paravan după care se derulează afaceri tenebroase, despre care cetățeanul nu trebuie să afle cu nici un chip! Hai să zicem, însă, că afacerea cu dezinsecția nu este gândită și realizată în scop de jaf; că administratorii aleși de cetățean să se ocupe de rezolvarea intereselor cetățenești sunt de bună credință atunci când pun în palma întreprinzătorilor isteți miliardul și jumătate de lei. Să zicem, deci, că aleșii noștri sunt onești. În acest caz însă pot fi acuzați de incompetență. Căci nu poate fi competent un manager care aruncă banul cetățeanului pe lucrări făcute de mântuială, fără eficiența scontată! Escroci sau incompetenți, cei ce monitorzează afacerea cu dezinsecția trebuie trași la răspundere. Și puși la plată.

În fond, ce mi-e că iau meningita ori meningoencefalita de la înțepăturile a zece țânțari ori a unuia singur, presupunând că pe cei nouă i-a exterminat echipa morții condusă de directorul Salubrității, ing. Clodnițchi!

Autoritățile municipale contactate de ziarul nostru s-au arătat și ele insuficient de satisfăcute de rezultatele obținute, dar apreciază că o eradicare totală și eficientă a țânțarilor ar costa cu mult mai mult decât acel amărât de un miliard și jumătate de lei. Suntem, deci, săraci și în consecință de aceea facem treburile pe jumătate. Deși zicala din popor spune ceva în genul „sunt prea sărac pentru a-mi permite să cumpăr marfă ieftină”. Numai la Primăria Arad domină o gândire diferită! Cu consecințele de rigoare pentru banul cetățeanului, confortul său ambiental și - nu în ultimă instanță - sănătatea sa.

Faptul că în Arad n-au fost semnalate cazuri de meningoencefalită (încă!) nu îi poate liniști pe arădeni.

Și nici unele păreri potrivit cărora și la nemți ar fi țânțari nu e o veste de natură să convingă că, virgulă, cu aceste insecte nu-i nimic de făcut. Am fost și eu în Germania, am stat o săptămână pe vreme ploioasă în apropiere de Rin, dar n-am sesizat vreun bâzâit pe la urechi. Numai domnii de la Primăria Arad sesizează peste tot în lume soiuri de țânțari! Deci... asta ar fi situația și n-ai avea ce-i face. Eu cred că există o soluție cât se poate de simplă: plătesc numai lucrul bine făcut. Plimbatul demonstrativ cu avionul nu înseamnă în sine lucru bine făcut, dacă țânțarii nu dispar. Deci, nu plătesc. Asta e!

FEREDEUL - UN LOC PLIN DE ISTORIE

La o înălțime de 427 m, la 5 km de Șiria, Mănăstirea Feredeu este vizitată anual de mii de pelerini. E ridicată lângă izvorul cu același nume, cunoscut pentru calitățile sale binefăcătoare. De altfel, sensurile cuvântului „Feredeu", „baie", „lac", „localitate balneară", definesc și în plan lingvistic aceeași putere miraculoasă a apei tămăduitoare.

Piatra fundamentală de la paraclisul cu hramul Sf. M. Mc. Gheorghe s-a pus în 11.04.1931. Lucrarea a fost făcută cu ajutorul părintelui din Covăsânț, Nicolae Bîru, al comunei Șiria, al Reuniunii femeilor din Șiria și al prefecturii județului Arad. În 1937 s-a instalat aici primul stareț, P. Cuv. Ierom. Pahomie Corpaș. După câțiva ani (timp în care s-au succedat alți doi stareți), în 1959 acest așezământ monahal a fost desființat iar schitul a trecut sub tutela Mănăstirii Hodoș-Bodrog.

Abia în 1986 a avut loc redeschiderea propriu-zisă a schitului, an în care s-a început și reconstruirea lui.

A urmat apoi, la 6 ani după Revoluție, construirea Metocului Mănăstirii - a Feredeului din vale, în timpul actualului stareț, Ilarion Tăucean. Astăzi, aici, au loc majoritatea slujbelor și tot aici viețuiesc și cei opt călugări ai mănăstirii.

Arhitectura

Arhitectura bisericii metocului cu hramul „Sf. Prooroc Ilie Tesviteanul" respectă structura interioară cu altar, naos-pronaos, pridvorul fiind înlocuit cu treptele obișnuite ale bisericilor. Are formă de navă cu o singură turlă. Arhitectura corpurilor de clădiri respectă structura tradițională a mănăstirilor românești cu stăreție, arhondaric și trapeză.

Pictura mănăstirii este realizată în tehnica frescă de meșterii zugravi Radu și Alexandrina Jitariu și respectă canonul ermineutic al picturii bisericești împărțite în trei: altar, naos și pronaos.

Din păcate, biserica „Sf. M. Mc. Gheorghe" de la schitul din deal este tot mai puțin vizitată de pelerini. Drumul anevoios (aproximativ 8 km) poate fi urcat doar pe jos (cândva era accesibil și cu mașina), ceea ce-i împiedică pe foarte mulți să purceadă la drum.

Se spune că urcușul anevoios este un canon pe care pelerinul trebuie să și-l asume pentru a se putea bucura în final de puterea tămăduitoare a izvorului și de binecuvântarea lui Dumnezeu.

„ÎNTÂISTĂTĂTORUL" MĂNĂSTIRII

Starețul P. Cuv. Ierom. Ilarion Tăucean s-a născut în Curtici în urmă cu 52 de ani. După ce a lucrat la Sfânta Episcopie din Arad, în 1979 a fost făcut rasofor în Mănăstirea Hodoș-Bodrog. Doi ani mai târziu a fost uns întru monah primind numele de călugărie Ilarion. A fost preot duhovnic la mănăstirea Gai, iar în 1989 a fost numit egumen al schitului Feredeu.

Ca semn de aleasă prețuire, un an mai târziu i s-a acordat rangul de protosincel.

În 1986, starețul Ilarion a început reconstrucția Feredeului. Restricțiile impuse de politica vremii au îngreunat oarecum ducerea la bun sfârșit a lucrării; era nevoie nu doar de un om duhovnic, ci și de un foarte bun și abil gospodar, calități pe care monahul Ilarion le-a dovedit cu prisosință.

De altfel, de-a lungul întregii sale ședere la mănăstirea Feredeu, spiritul practic l-a ajutat și îl ajută să extindă și să înfrumusețeze acest spațiu sacru.

Sub oblăduirea sa s-au format monahi care mai apoi au devenit stareți și ctitori: Ierom. Nicodim Gheorghiță (a reînființat Mănăstirea Hadâmbu, Iași), Ierom. Va-sile Mocanu care a reînființat schitul „Sfântul Ierarh Nicolae" (orașul Vulcan), Ierom. Justian Tibil și mulți alții.

Astăzi, starețul îndrumă pe cei opt viețuitori întru cele duhovnicești, purtând totodată și grija unei gospodării tot mai mari.

FRUMUSEȚEA ȘI ÎNCĂRCĂTURA SPIRITUALĂ A LĂCAȘULUI ATRAG CREDINCIOȘII

În dimineața zilei de Sf. Ilie pe drumul spre mănăstirea Feredeu se zăreau pâlcuri de oameni veniți din localitățile dimprejur. Cei mai de departe umpleau mașinile ce urcau încet spre Feredeu. În parcarea ad-

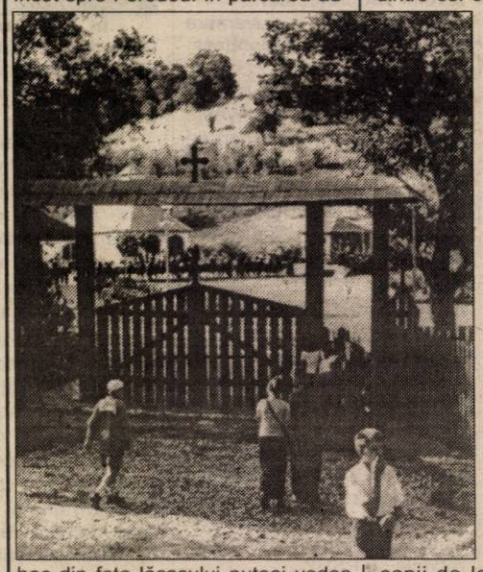

hoc din fața lăcașului puteai vedea numere de Timișoara, Zalău, Bihor, Cluj, Neamț și chiar și din Germania.

Lume multă în curtea mănăstirii, cei veniți mai de dimineață ocupaseră băncuțele amplasate icicolo, cât mai la umbră. Unii mai prevăzători își aduseseră scaune pliante de acasă iar copiii nu se sfiau să se mai așeze și prin iarbă. Totuși, în ciuda numărului mare de credincioși (în special femei) era liniște. O liniște ce răzbătea din privirile celor veniți la închinare, din gesturile lor pioase (cei mai mulți aveau mâinile împreunate) o liniște străbătută doar de vocile preoților ce oficiau Sfânta Liturghie.

Undeva, în capătul curții, pe o masă lungă, erau oferite spre vânzare suveniruri, acatiste, lumânări - un comerț curățat de latura sa profană datorită valorii sacre atribuită obiectelor.

Tabloul era completat de un cadru natural superb: mușcate înflorite, petunii, multă verdeață, dealurile ce înconjurau mănăstirea.

***

„Suntem vizitați de primăvara până toamna târziu, în special la sărbători", ne spune **cuviosul** Ciprian, ghidul locului. Cei mai mulți dintre cei cu care am stat de vorbă erau pentru a doua sau a treia oară la Mănăstire.

Din Arad, de la Sânicolaul Mic, veniseră trei autocare. Preotul paroh de aici, părintele Gligor, a organizat această mică excursie de o zi la Feredeu. **Milovan Elena** (77 ani) era aici pentru a doua oară, la fel ca și nașa ei **Lucia Elena**. Deși era o căldură toropitoare se simțeau foarte bine, și-au deschis umbrele de ploaie pe post de parasolare și se bucurau în tihnă de binecuvântările zilei.

Împreună cu enoriașii din Sânicolaul Mic se afla și un grup de copii de la Generală nr. 7, de la clasa I până la clasa a X-a, însoțiți de profesorul de muzică Victor Șofrag. După un scurt popas la Feredeul din Vale se pregăteau să urce sus la schit (cca. 2 ore de mers) urmând să se întoarcă după-amiaza pentru a pleca spre Arad. O inițiativă lăudabilă a parohiei din Sânicolaul Mic.

Cei mai tineri stăteau mai retrași (înspre poartă). Câțiva veniți cu mașina din Mâsca mărturiseau că **„sperăm să ni se mai ierte păcatele"**. Deși nu foarte departe de ei, la mănăstire vin foarte rar, câteodată mai urcă și la schit. Ce să-i faci „discotecile de sâmbătă seara ne obosesc prea tare și nu ne mai trezim duminica dimineața", ne spune unul dintre ei.

OASPEȚI STRĂINI

Am avut bucuria să întâlnim printre pelerini și doi suedezi. Profesori la o școală din Suedia, cei doi s-au declarat încântați de locul acesta: **„Suntem pentru prima dată la Feredeu. Este foarte frumos, oamenii sunt foarte prietenoși, suntem de-a dreptul încântați."** În vizita lor (erau acolo cu prietenii de familie din Arad) au mai trecut și pe la Mănăstirile Hodoș-Bodrog și Gai. Frumusețea acestor lăcașuri de spiritualitate **„ar putea fi mult mai mult promovată în plan turistic"** credeau cei doi interlocutori.

PERSONALITĂȚI ARĂDENE

Au onorat cu prezența dl. deputat Dorel Zăvoianu și personalități ale vieții sociale și politice arădene. Fără fast și onoruri speciale, fiecare a încercat, probabil, să se bucure de clipele de liniște, să se reculeagă puțin feriți de vacarmul cotidian.

Grupaj realizat de
MONICA ARDELEAN
Foto: **VIOREL MUSCA**

UNDE ESTE SUFLETUL?

În dubla sa alcătuire, omul e o ființă dihotomică: trup și suflet.

Trupul este palpabil, intuitiv, sufletul aparținând lumii nemateriale, nu poate fi analizat la laborator, nici trecut prin cele cinci simțuri, nesupus perceptibilității. Sufletul e un fragment din Dumnezeu, o părticică din Divinitatea care este Spirit Absolut și dacă admitem că Dumnezeu este veșnic, atemporal, atunci și părticica din El în noi este veșnică și nu cunoaște moarte. Spre deosebire de trupul nostru, supus bolii, deteriorării și morții.

De acord, va spune cineva, dar unde este sufletul în om? Răspuns: sufletul din om nu poate fi perceput cu simțurile, dar el rezidă, așa cum învață și alte discipline, în cele trei facultăți spirituale: rațiune sau minte, sentiment sau simțire și voință.

Concretizăm: dacă omul a coborât pe Lună, a făcut-o nu cu forța trupului, ci cu forța sufletului. Dacă lansează rachete sau nave spațiale, dacă cercetează spațiul sideral cu lunete ultramoderne, dacă cercetează regiunea abisală oceanică cu submarine nucleare, dacă a inventat creiere electronice, capabile să rezolve un milion de operații pe secundă, dacă efectuează grefe sau homotransplant, o face cu forța sufletului, prin rațiunea sa.

Dacă expune un elefant într-o gădină zoologică, nu o face cu forța mușchilor, ci cu forța sufletului, prin mintea sa.

Dacă se roagă, cântă, plânge, joacă artistic, confundându-se cu rolul, creează artistic, adoră, suspină, blestemă, iubește până la sacrificiu și urăște la fel, manifestând când blândețe de înger, când cruzime de fiară, o face cu forța sufletului, prin simțirea sa.

Iar pe planul voinței, dacă omul actual este capabil ca prin apăsarea unui simplu buton să nimicească lumea într-o clipă sau, din contră, să o fericească, o face cu forța sufletului, prin voința sa.

Iată pentru ce francezul spune: „Vouloir c'est pouvoir" - A voi înseamnă a putea.

Pentru salvarea acestui suflet, Fiul Lui Dumnezeu și Dumnezeu adevărat, fără să înceteze a fi Dumnezeu, s-a întrupat, s-a făcut om, răbdând neputințele firii omenești, chinuri și moarte.

Ca tot El să ne învețe, cum scrie evanghelistul Marcu, în cap. VIII, verset...: „Ce va folosi omului dacă ar dobândi lumea întreagă, dar își va pierde sufletul său?" „Sau ce va putea da omul în schimb pentru sufletul său?" În concluzie, numai sufletul dă valoare omului. Și dacă se afirmă indubitabil, că omul este încarnarea creației divine, măsura tuturor lucrurilor, capitalul de cel mai mare preț, valoarea lui inegalabilă stă în sufletul lui, nu în trupul perisabil sau trecător. La nașterea noastră fizică sau biologică, Dumnezeu ne împrumută o părticică din El, pe care la moarte o cere înapoi. Ești covins, tu, cinstite creștine, că un lucru trebuie restituit în forma în care a fost împrumutat? Deci, curat, neîntinat. Ești convins că scopul suprem al credinței este mântuirea sufletului și că credința în Dumnezeu vizează destinul sufletului său după moarte, pentru o eternitate?

Întrebarea este pusă, să dăm fiecare răspuns.

TEODOR PONEAVĂ

Meciuri amicale

UTA-WEST PETROM PECICA 1-1 (0-0)

Terenul „Strungul" a găzduit, ieri, întâlnirea dintre UTA și West Petrom și la fel ca în meciul de miercuri cu Vulturii Socodor, „tineretul" UTA-ei nu a reușit să învingă.

Antrenorul UTA-ei, Ionuț Popa, a folosit - în general - aceeași echipă ca și în partida cu „vulturii", dar a apelat și la unii jucători mai experimentați, Ciubăncan, încă nerefăcut complet, și portarul Mârne.

Dacă prestațiile defensivei, cu patru fundași în linie, nu a dat satisfacție, atacul pare a-și fi găsit cadența după ce, ieri, Gafița a punctat din nou (min. 63), „recidivând" după golul împotriva echipei din Socodor.

Pentru West Petrom a marcat rezerva Nedelea, în minutul 56.

Formații: UTA: Mârne-Ardelean, Bier, Velțenescu, Zghimbe-Rus; Piper; Ciortan; Pițl-Gafița; A. Drăgan. **Au mai jucat:** Bolcaș, Drida, Ciubăncan, Petrovici, Rusu, Doboș. **Antrenor:** I. Popa

West Petrom: Grozav-Danci, R. George, Șerb, Cioară-Anca, Corsenti, Ponta, Bene-Sas, Lăzău. **Au mai jucat:** Trifoi, Călin, Lacsany, Nedelea, Sighete, Miheț, Chepețean. **Antrenor:** M. Roșca.

R. VĂCĂRESCU

UNIVERSITATEA ARAD - ȘIRIANA SIRIA 4-4

Au marcat: Vuia, Belejan, Covaci, Truță respectiv Cimbrea (2), Malec, Bocșa

„U" Arad: Rusu - Roman, Ciobu, Belejan, Zamă, Toduța, Covaci, Vuia, Văduva, Sfârlogea, Pantea. **Au mai jucat:** Leric, Martincsek, Truță, Bordeian. **Antrenor:** Gabi Biro.

Șiriana: Acsan - Borlea, Neacșu, Bucur, Lăzărescu, Șerban, Alb, Bocșa, Arși, Malec, Cimbrea. **Au mai jucat:** Pinta, Creț, Pintea, Ionașcu. **Antrenor:** Marcel Câmpian.

* Universitatea Arad are un nou antrenor din această vară, este vorba de fostul „fundaș de fier" al UTA-ei din anii '70, Gabi Biro. Echipa a fost preluată de Universitatea de Vest „Vasile Goldiș" și își va disputa jocurile de pe teren propriu pe stadionul „Gloria".

* Șiriana Șiria va întâlni duminică de la ora 11,00 divizionara „C" West Petrom Pecica, pe stadionul CPL.

R. ROMANESCU

Profesor și elev. Gabi Biro își antrenează băiatul la Universitatea Arad.

Foto: V. MUSCA

Bronz mondial pentru Camelia Potec

Sportiva română Camelia Potec a cucerit, vineri, medalia de bronz în proba de 200 metri liber din cadrul Campionatelor Mondiale de natație, competiție ce se desfășoară la Fukuoka, în Japonia.

Potec a fost cronometrată cu timpul de un minut, 58 de secunde și 85 de sutimi. Pe primul loc s-a situat americanca Giaan Rooney, cu un minut, 58 de secunde și 57 de sutimi, iar medalia de argint a revenit chinezoaicei Yu Yang, cu un minut, 58 de secunde și 78 de sutimi.

În proba de 200 metri mixt, românca Beatrice Cîșlaru a ocupat locul cinci, cu timpul de două minute, 13 secunde și 78 de sutimi. Medalia de aur a revenit americancei Martha Bowen (2 minute, 11 secunde și 93 de sutimi), pe locul doi s-a situat Jana Kloșkova (Ucraina - două minute, 12 secunde și 30 de sutimi), iar pe locul trei s-a clasat chinezoaica Hui Qi (2 minute 12 secunde și 46 de sutimi).

Tenis de masă

DANA ȘI ADRIAN DODEAN CONTINUĂ CURSA

În cadrul C.E. de tenis de masă pentru juniori și cadeți de la Terni (Italia), competitorii arădeni au obținut noi victorii. Dana Dodean a intrat în șaisprezecimile de finală la simplu cadete, unde o va întâlni pe Lucie Gajanova, din Cehia. La rândul lui, Adrian Dodean a trecut, alături de Valeria Borza, de elvețienii Martinez și Dony, în meciul din turul I al probei de dublu mixt juniori, cu 2-1 (13, -20, 20). Dana Dodean a rămas în cursă și la dublu fete (turul II) respectiv dublu mixt (turul 2). Vom reveni.

A. HĂRȚĂU

„CÂINE" PE OCHI FRUMOȘI

Bursa știrilor

● Transferul lui Claudiu Niculescu de la Universitatea Craiova la Dinamo a luat o turnură nefericită pentru clubul oltean. Acesta nu va vedea nici un cent de la gruparea din Ștefan cel Mare prin „grija" principalului investitor al Universității, Gigi Nețoiu. Fostul patron al Rocarului și-a pus iscălitura în urmă cu trei săptămâni pe un act adițional la contractul fotbalistului, care spune următoarele: dacă până la data de 23 iulie Niculescu nu primește 30.000 de dolari, el este liber să plece la o altă formație, fără ca gruparea din Cetatea Băniei să aibă vreo pretenție financiară. Cum „mălaiul" nu a ajuns în buzunarele jucătorului, Dinamo a avut posibilitatea (legală) să-i ofere un nou contract atacantului în vârstă de 25 de ani. Dar „Știința" nu e singura parte păgubită din Craiova, Extensivul având și el dreptul la jumătate din onorariul (inexistent în acest caz) pe Niculescu. Fără îndoială că după acest episod Nețoiu este cel mai odios personaj din capitala Olteniei și nu ar fi exclus ca înflăcărații suporteri „alb-albaștrii" să își facă singuri dreptate. Vorba aia: „Capul lui... Nețoiu, vrem!" ● „Vârfurile" UMT-ului, Mariș și Ritter au fost principalii „țapi ispășitori" pentru înfrângerea timișorenilor în finala mică a Memorialului „Mustafa Hukic", în fața gazdelor de la Sloboda Tuzla. Să sperăm că pasa neagră a celor doi atacanți va continua și în această seară, când în Pădurea Verde va „acosta" UTA, pentru un joc de verificare în compania UMT-ului. Cu această ocazie, proaspăt promovata în Divizia A își va prezenta lotul de jucători pentru noul sezon. ● Joi seara, s-au disputat primele întâlniri din cadrul puternicului turneu de fotbal de la Amsterdam. Pe cocheta „Arena A", primele au intrat „în horă" formațiile românilor Contra și Chivu, A.C. Milan și AJAX, care au oferit o întâlnire agreabilă, decisă de golul milanezului Rui Costa din minutul 14. Cu același scor (1-0) s-a impus și câștigătoarea Cupei UEFA, F.C. Liverpool în fața finalistei Ligii Campionilor, Valencia. Finlandezul Jari Litmanen a marcat pentru „cormorani", în minutul 84. În această seară, în direct pe „ACASĂ" (ora 19,30) A.C. Milan va juca împotriva Valenciei, în timp ce meciul F.C. Liverpool - AJAX va putea fi urmărit începând cu orele 21,45 pe același post de televiziune. ● Test de foc pentru antrenorul român Mihai Stoichiță. Pe data de 9 august, reprezentativa statului Panama, pregătită de fostul tehnician al Stelei și al lui F.C. Național își va măsura forțele cu vicecampioana mondială, Brazilia. ● Starul echipei Manchester United, David Beckham a fost invitatul unei școli de fotbal din Singapore. Demonstrația mijlocașului englez a fost făcută sub privirile a nu mai puțin de 1600 de învățăcei, a căror identitate a fost verificată înainte de debutul „recitalului". ● Cu o săptămână înainte de intrarea în ediția 2001-2002 a Diviziei A, Rapid București, cu Sabău, Șumudică și Pancu în teren, a pierdut cu 2-1 „amicalul" cu divizionara B „de cartier", Fulgerul Bragadiru. În alte jocuri de verificare s-au înregistrat rezultatele: Diplomatic Focșani-Jiul Petroșani 1-1 (arădeanul Hada a fost titular în echipa „minerilor"); Gaz Metan Mediaș-Industria Sârmei Câmpia Turzii 2-0; Minaur Zlatna-Corvinul Hunedoara 2-1. ● Tenismanul român, Andrei Pavel s-a calificat în sferturile de finală ale turneului de la Kitzbuhel, prin victoria în două seturi (6-1, 6-0) împotriva spaniolului Alberto Martin. Pentru că a ajuns până în această fază a competiției, Pavel și-a asigurat un cec în valoare de 20.000 de dolari și 12 puncte A.T.P. Și cursa continuă.

CĂLIN MNERIE

TURNEU DE TENIS

La Clubul „Fair Play-Abel" din Subcetate, începând din data de 31 iulie se va desfășura un atractiv turneu de tenis de câmp, sub titulatura **Memorialului „Gogu Fischer"**. Înscrierile se pot face la club, până luni, 30 iulie, inclusiv. Vor fi organizate probe de simplu și dublu, pentru amatori și profesioniști (open), la feminin respectiv masculin. Informații suplimentare se obțin la sediul Bazei sportive. Președintele turneului este Horia Oprean iar directorul de concurs, Anela Freer.

A. H.

Polo

TURNEU AMICAL PENTRU JUNIORI

Sâmbătă și duminică, la Bazinul „Astra" se va desfășura un turneu amical de polo, destinat juniorilor. Vor participa două echipe din Ungaria, Szentes Polo Club și KSI Budapest, Vojvodina Novi Sad din Iugoslavia și ASTRA Arad, virtuala campioană națională la juniori III.

Competiția va începe sâmbătă dimineața, la ora 9,00 și se va încheia duminică.

Vom reveni cu rezultatele și unele comentarii referitoare la acest turneu, în ziarul de luni.

RADU VĂCĂRESCU

Suporterii „Red Fighters", alături de favoriți

Astăzi, 28 iulie, proaspăta divizionară A, UM Timișoara își va face prezentarea oficială pentru noul campionat al Diviziei A, cu ocazia meciului amical pe care îl va disputa în compania UTA-ei, după meci urmând a avea loc un concert cu două formații românești apreciate în momentul de față.

Suporterii „Red Fighters" care doresc să-și însoțească favoriții la Timișoara, sunt anunțați că se organizează deplasarea cu trenul care va pleca astăzi, la ora 12,47, din gara CFR.

CONCURS DE ADMITERE

Liceul cu Program Sportiv - Clubul Sportiv Școlar Arad organizează **CONCURS DE ADMITERE** pentru clasa a V-a și de completare a locurilor rămase libere pentru clasa a VI-a și a VII-a, în data de **3 septembrie 2001**, pentru anul școlar 2001-2002.

Școlarizarea se va face la Școala cu clasele I-VIII nr. 5 Arad.

Pentru informații suplimentare vă puteți adresa la telefon 251059 sau la sediul CSȘ Arad, de pe strada N. Grigorescu nr. 12, lângă Perla Mureșului.

ȘAHUL CA SPECTACOL

Bobby Fischer - un american fără viză

În activitatea sa șahistă de până acum, lui Bobby Fischer în trei rânduri i s-au pus piedici sau i s-a interzis să joace șah; de fiecare dată din motive... politice; de două ori de către autoritățile americane iar o dată de către sovietici.

În 1958, pe când avea 15 ani un post iugoslav de televiziune i-a oferit lui Fischer și surorii sale posibilitatea unei călătorii la Moscova. După două săptămâni, cutreierând cluburile șahiste ale orașului, Bobby a rămas profund dezamăgit de șirul nesfârșit de celebrități sportive care i-a fost prezentat - halterofili, gimnaști, hocheiști, fotbaliști - dar nici măcar un singur șahist. Măi, să fie! A fost un prim refuz politicos. Nu se compara oricum cu Havana, orașul al cărui nume sună în șah ca numele Vienei în muzică! Bobby fusese la Havana - invitat! - cu doi ani înainte. A dat chiar un simultan la 12 mese, la clubul de șah „Capablanca", „lăsând" doar două remize - câștigând 10 partide - se înțelege. Când în 1965 a fost din nou invitat la Havana, la turneul memorial „Capablanca", numele lui Fischer în șah era mult mai mare. Surpriza i-a venit însă din partea autorităților americane: nu i s-a acordat viză pentru plecarea în Cuba! Motivul? O supărare între sovietici și cubanezi, pe de o parte și americani - pe de alta - pentru niște rachete sovietice care se aflau la acea vreme pe insula cubaneză. Dar ce avea el cu asta? Chiar așa!

Fischer a jucat acel turneu... la telefon! Și încă foarte bine! Într-un turneu cu 22 de participanți, Bobby s-a clasat al doilea, la jumătate de punct după Smîslov, la egalitate cu sovieticul Gheller și iugoslavul Ivkov; spre cinstea sa, a șahului, a Cubei și a... liniilor telefonice americane.

Șahul între parteneri aflați la distanță nu era nici la acea vreme o noutate. În 1890 Cigorin câștigă două partide la... telegraf, cu Steinitz, partide convenite să înceapă cu variante fixate dinainte, o modalitate de joc astăzi uitată.

În 1945, în septembrie are loc un „meci radio" între URSS și SUA. Ne stau mărturie în acest sens două partide câștigate de Botvinnik împotriva campionului SUA de atunci - Denker, un mare neprieten al lui Alehin, conform biografului acestuia, Panov.

Participarea „telefonică" la un întreg turneu este însă o performanță care rămâne doar a lui Fischer, americanul care nu a ajuns la Havana în 1965 din lipsă de... viză.

Partida care urmează a fost jucată de Fischer (SUA) - cu negrele - la telefon împotriva bulgarului Tringov aflat la Havana, în 1965. Bulgarul a avut viză! Ce ne mai facem noi, românii, complexe față de vecinii noștri în legătură cu plecatul în străinătate, când ăștia i-au bătut la vize și pe americani!

La șah s-a jucat astfel:

1.e4 c5 2. cf3 d6 3. d4 cd4 4. cd4 cf6 5. Cc3 a6 6. Ng5 e6 7. f4 Db6 8. Dd2 Db2 9. Tb1 Da3 10. e5 de5 11. fe5 Cfd7 12. Nc4 Nb4 13. Tb3 Da5 14. 0-0 0-0 15. Ce6 fe6! 16. Ne6 Rh8 17. Tf8 Nf8 18. Df4.

În poziția din diagramă Fischer decide partida cu câteva mutări spectaculoase: 18... Cc6!! 19. Df7 Dc5! 20. Rh1 C6!! 21. Nc8 Ce5 22. De6 Ceg4! și albul cedează.

Meciul revanșă dintre Fischer și Spasski jucat în 1992 la Belgrad - după 20 de ani de la cucerirea titlului suprem de către Fischer - va fi așezat cum se cuvine în istoria șahului.

Interzicerea - la acea vreme - a acestui meci nu ține de autoritate, ci de întuneric.

Noapte bună, America, oriunde te-ai afla!

GHEORGHE MILUTIN

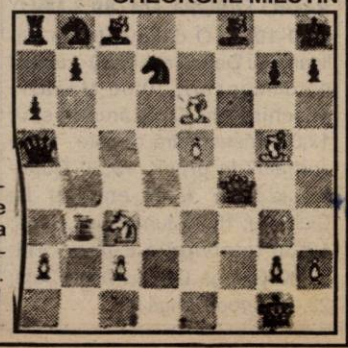

SÂMBĂTĂ, 28 IULIE 2001

TVR 1
7,00 Tezaur folcloric
7,50 Zorro - s.
8,40 Desene animate
9,30 Copii de închiriat - comedie, SUA, 1995
11,00 La telefon, muzica populară
11,30 Povești la drumul mare
11,50 Auto Club
12,30 Natație: Campionatele Mondiale de la Fukuoka, Japonia
13,50 Jurnalul de prânz
14,00 Golful temerarilor
16,00 Debut 50 Plus
17,15 Alege muzica!
18,05 Teleenciclopedia
19,05 Ora G
20,00 Jurnal.Meteo. Sport
20,25 România în presa lumii
20,30 Ghici cine vine la tine? - emis. de divertisment
22,00 Amy - s.
22,50 Jurnalul de noapte
23,00 Proiectul Internecine - thriller, Marea Britanie, 1974
0,30 Debut 50 Plus - rel.
1,50 O idee pe zi pentru România - rel.
2,00 Jurnal.Meteo.Sport - rel.
2,30 Ora G
3,30 Auto club - rel.
4,10 Casa mea - rel.
4,40 Povești la drumul mare - rel.
5,00 Golful temerarilor - rel.

TVR 2
7,00 Femeia misterioasă - s. rel.
8,05 Răscruci
8,35 Călătoriile lui Ics
9,05 On line
9,35 Universul cunoașterii
10,35 Arta apărării
11,05 În direct - s.
11,35 Wishbone - s.
12,00 Desene animate
12,30 Arca lui Noe
13,05 Cum am devenit african - s.
14,00 Știri
14,05 Atlas
14,40 Călătorind prin țară
15,10 Bărbați, la cratiță!
16,10 Planeta singuratică
17,00 Vacanță cu trupa DP2
18,30 Telejurnal TVR2
18,40 Murmurul amintirilor - dramă, Italia, 1999, ultima parte
20,15 Cinematograful, o istorie vie
21,10 Scurte povestiri cinematografice - s.
21,35 Misiune pe chei - primul episod
22,25 Știri
22,30 Spice Girls în concert
(▲) 23,35 Despre viață și sex
0,20 TVM. Mesager
(●) 0,50 Polițistul gladiator - acțiune, SUA, 1994
2,25 Cum am devenit african - s. rel.
3,15 Cinematograful, o istorie vie - rel.

PRO TV
7,00 Peter Pan - s.
8,00 Aventuri trăznite - s.
8,30 Mica sirenă - s.
9,00 Războiul fiarelor - s.
9,30 Apărătorii planetei - s.
10,00 Pokemon - d. a.
10,30 Cei mai frumoși ani - s.
11,30 O familie obișnuită - s.
12,15 Gilette - lumea sportului
12,30 ProMotor
12,55 Știrile Pro TV
13,00 Nebun după tine - s.
13,30 O mamă și jumătate - s.
14,00 Formula 1 - Calificări Marele Premiu al Germaniei
15,10 Nanou - dramă/aventuri, Franța/UK, 1986
(●) 16,40 Sferele de foc - dramă/biografic, SUA, 1989
18,15 Quiz show cu Teo
19,00 Știrile Pro TV
(●) 19,30 Sânge și vin - acțiune/thriller, SUA, 1997
21,30 Vara ispitelor
23,00 Războinare fără limite - s.
(●) 0,00 Clanul Soprano - s.
(●) 1,00 Cowboyul de la miezul nopții - dramă/psihologic, SUA, 1969
2,30 Nebun după tine - s.
3,00 O mamă și jumătate - s.
3,30 Steaua ta norocoasă - rel.
6,00 Bucătăria lui Radu - rel.
6,30 Promotor - rel.

TV ACASĂ
5,15 Miracolul iubirii - s. rel
7,15 Știrile de Acasă - rel.
7,55 Căsuța poveștilor - rel.
8,15 90-60-90 Fotomodele - s. rel.
9,15 Femeia vieții mele - s., rel.
12,30 Dreptul la viață - s., rel.
13,15 Seducție - s., rel.
14,45 Șoimii călători - s.
15,15 Xena, prințesa războinică - s.
16,00 Primii pași - s.
16,30 Gașca din Malibu - primul episod
17,00 Doctorul casei
17,30 La casa de vis
18,00 Acasă la... cu Ruxandra Săraru
18,30 Dragoste și putere - s.
19,00 Primii pași - s.
19,30 Fotbal: Valencia - A.C. Milan (transmisiune directă)
21,15 Soțul și soția - ultimul episod
21,45 Fotbal: Ajax - Liverpool (transmisiune directă)
(●) 23,30 Chef de chef - muzică de petrecere
0,30 Fotbal: Un campionat fără egal: Astra - Steaua
2,10 Latino party
2,40 Dragoste și putere - s. rel.
3,05 Acasă la români -rel.
4,20 Muzica de acasă

HBO
7,35 Go - comedie, SUA, 1999
9,15 Paulie - comedie, SUA, 1998
10,45 Regele și eu - animație, SUA, 1999
12,15 Nu privi în urmă! - dramă, SUA, 1998
14,00 Vacanță în Jamaica - dragoste, SUA, 1998
16,05 Patch Adams - un doctor trăsnit - comedie, SUA, 1998
18,00 Frumușica - comedie romantică, SUA, 1990
20,00 O fată minunată - comedie romantică, SUA, 1999
21,30 Armata celor 12 maimuțe - SF, SUA, 1995
23,15 Mesaj de departe - dragoste, SUA, 1999
1,45 Insula doctorului Moreau - horror, SUA, 1996
3,20 Showgirls - dramă, SUA, 1995
6,00 Un loc îndepărtat - acțiune, SUA, 1993

PRIMA TV
7,00 Prgram pentru copii
11,00 Sport Magazin
14,30 Motor
15,00 Exploziv
15,25 Clip Art
15,30 Bum Bum - show
17,30 Strada milion - emis. cu haz
18,00 Focus
19,00 Vară fără limite
20,00 Fiul favorit - thriller, SUA, 1988, ultima parte
21,30 Music Star
23,30 Strada milion - rel.
0,00 Confesiuni erotice - erotic, SUA
1,30 Focus - rel.

TELE 7 ABC
8,00 Muzică
10,00 La ordinea zilei - rel.
11,00 Muzică
12,00 Domino - rel.
13,00 Muzică
13,30 Din lumea altora - rel.
15,30 Documentar
16,00 Lumea misterelor
17,00 Club ABC
18,00 Germania astăzi - doc.
19,00 Muzică
20,00 As Show
21,00 Telejurnal
21,30 Muzică
22,00 Cântecul și casa lui
22,45 Telesport
0,30 Din lumea altora - rel.
2,30 Club ABC - rel.
3,20 Muzică
6,00 Telejurnal - rel.

ANTENA 1 – TV ARAD
7,00 Mari regizori Norman Jewison - doc.
8,00 Fii fresh 'neața
10,00 Știri TVA
10,30 Lumea mare a celor mici
10,50 Publicitate, promo
11,00 Un început nou
11,30 Păstorul cel bun
12,00 Sebiș 2001
13,00 Detectivii Hart - s. SUA
14,00 Orient Expres
16,00 Totul va fi bine - divertisment
18,00 Sheena
19,00 Observator
19,45 Sport
19,50 Gorky Park - f. SUA, 1983
22,00 Party Time - divertisment
0,00 Love Line - f. erotic
1,30 Observator - rel.

TV INTERSAT
8,55 Deschiderea programului
9,30 Spirit rider - f.
10,30 Desene animate
11,00 Știrile Intersat
12,00 Tinerețe furată - f.
13,30 Știrile Intersat
14,00 Medicul de familie - s.
14,30 Radical Power - s.
15,00 Cazul de la Fortitude - f.
16,30 Din culisele grădinii - s.
17,00 Neon Rider - s.
17,45 Aventurierii - s.
18,15 Știrile Intersat
19,00 Casa de nebuni - s.
19,30 Muzică populară
20,00 Show cu ecou
22,00 Știrile Intersat
22,30 Blestemul mormântului Viking - f.
0,00 Erotica
5,00 Închiderea programului

RADIO EUROPA FM (89,3 MHz)
6,00-10,00 O dimineață de milioane cu Dan Creța (8,00 Jurnalul de dimineață); 10,00 Turul României cu C. Stănciulescu; 12,00 Ora de film; 13,00 Jurnalul de prânz; 14,00 După-amiaza de week-end cu R. Constantinescu; 16,00 Europa top-hit cu Denis Ciulinaru; 18,00 Jurnalul de seară; 18,30 Discuri pe bandă cu Cristi Preda; 23,00 Europa lângă tine

RADIO PRO FM (92,1 MHz)
7,00 - 10,00 TOATĂ LUMEA PRO FM - cu Cătălin Lăpușcă; **10,00 - 11,00 CINÉ-VERITÉ** - cu Ada Rosetti; **11,00 - 14,00 CHEFACI ÎN WEEK-END** - cu Vali Bărbulescu; **14,00 - 16,00 TOP 30 AIRPLAY PRO FM** - cu Cristi Schnebli; **16,00 - 19,00 PRO FM PARTY LINE** - cu Mihai Gurei; **19,00 - 22,00 281.976** - cu Cătălin Lăpușcă; **22,00 - 23,00 DECADANCE** - cu DJ Mike; **23,00 - 3,00 HOT PARTY MIX**

RADIO ARAD & RADIO CONTACT (99,1 MHZ)
6,00 Super week-end
8,00 Dimineață de week-end
10,00 Bătălia hiturilor
11,00 Fabrica de hituri
12,00 Super 50
15,00 Sună la Sorin
18,30 Contact Film
19,00 Romanian Top 100
21,00 Seară de weekend
22,00 Până mâine dimineață

RADIO TIMIȘOARA
6,00 Ceasurile dimineții; 8,00 Muzică populară cu dedicații; 10,00 De zece ori România; 10,30 Pop matineu; 11,00 Magazin sportiv estival; 12,00 Pop matineu; 13,00 Emisiune în lb. germană; 14,00 Emisiune în lb. maghiară; 15,00 Emisiune în lb. sârbă; 16,00 Actualitatea în 60 de minute; 17,00 Jurnal în culori; 17,10 Viața literară; 17,30 Românii de peste mări; 18,00 Pe undele Europei; 19,00 Radiojurnal; 19,15 Live!; 20,50 Călătorie în lumea poveștilor; 21,00 Sâmbăta sportivă
Știri: 6,00; 7,55; 10,00; 10,55; 16,00; 18,00; 21,00; 21,55
Radio Jurnal: 7,00; 19,00.

RADIO SEBIȘ
6,00 Weekend matinal; 8,00 Floarea din grădină; 9,00 La sfârșit de săptămână; 12,00 România Top 100; 15,00 La porțile dorului; 16,00 Weekend Show; 18,00 21; 19,00 La mulți ani! - dedicații muzicale; **20,00 Show-ul de sâmbătă; 22,00 Latino Party; 0,00 Disco Dance 21; 2,00 Weekend nocturn**

Redacția Adevărul nu își asumă răspunderea pentru modificările ulterioare intervenite în programele Radio - TV

DUMINICĂ, 29 IULIE 2001

TVR 1
7,00 Ceasul deșteptător... la iarbă verde
8,00 Universul credinței
9,00 Desene animate
9,30 Laboratorul fantastic
10,30 Viața satului
12,00 Natație Campionatele Mondiale de la Fukuoka, Japonia
13,05 De luni până duminică
13,50 Jurnalul de prânz
14,00 Golful temerarilor
(●) 16,00 Acțiune, motor! - s.
16,30 O altă realitate - s.
17,00 Bravo, bravissimo
18,30 Vis de liceean - comedie, SUA, 1999
20,00 Jurnal. Meteo
20,25 Agenda europeană
20,30 Festivalul Național al Cântecului și Dansului Popular Românesc
22,30 Jurnalul de noapte
22,40 O vară... cu cântec
23,55 Șapte zile - s.
0,45 Bravo, bravissimo - rel.
2,15Jurnal.Meteo.Sport - rel.
2,45 Tezaur folcloric - rel.
3,30 Ghici cine vine la tine? - rel.
5,00 Golful temerarilor - rel.

TVR 2
7,00 Planeta singuratică - rel.
8,00 În direct - rel.
8,30 Tradiții
9,00 Medalion de interpret
9,30 Ferma
10,30 Cronici votive
11,00 În direct - s.
11,30 Desene animate
12,00 Prietenii lui Piticot
12,45 Desene animate
13,15 Atenție la neatenție! - s.
14,00 Știri
14,05 Paradisul de lângă noi
14,35 Odiseea albastră
15,20 Pop Club
16,20 Călătoria lui Allen Strange - s.
17,10 O altă dimensiune
18,00 Spectacolul lumii
18,30 Telejurnal TVR 2
18,40 Mike Hammer, detectiv particular - s.
(●) 20,15 Iubirile unei femei - dramă, Franța, 1995
(●) 21,50 Hărțuirea - dramă, Franța, 1997
23,20 Știri
23,30 Dovadă de dragoste - thriller, Franța, 1998
1,00 TVM. Mesager
1,30 Călătoria lui Allen Strange - f. rel.
2,20 Murmurul amintirilor - f. rel.

PRO TV
7,00 Peter Pan - s.
8,00 Aventuri trăznite - s.
8,30 Mica sirenă - s.
9,00 Omul de fier - s.
9,20 Războiul fiarelor - s.
9,40 Apărătorii planetei - s.
10,00 Pokemon - d. a.
10,30 Conor viteazul - s.
11,00 Războiul Rece - doc.
12,00 Arta labirinturilor - doc.
12,50 Știrile Pro TV
13,00 Nebun după tine - s.
13,30 O mamă și jumătate - s.
14,00 Buffy, spaima vampirilor - s.
15,00 Formula 1 - Marele Premiu al Germaniei
17,15 Detectiv în orașul Îngerilor - primul episod
18,15 Bilet de vacanță
19,00 Știrile Pro TV
19,30 Un week-end de coșmar - aventuri/horror/comedie, SUA, 1991
21,30 Vara ispitelor - LIVE
23,00 Marcă înregistrată
23,30 Războinare fără limite - s.
0,30 Poltergeist: moștenirea - s.
1,30 Nebun după tine - s. rel.
2,00 O mamă și jumătate - rel.
2,30 Detectiv în orașul Îngerilor - s. rel.
3,30 Apărătorii planetei - s. rel.
4,00 Profeții despre trecut - rel.

TV ACASĂ
7,30 Xena, prințesa războinică - rel.
8,15 Gemenele - rel.
8,45 Căsuța poveștilor - rel.
9,15 Femeia vieții mele - rel.
12,25 Dragoste și putere - rel.
12,50 Latino party - rel.
13,20 Primii pași - s. rel.
13,50 Gașca din Malibu - s. rel.
14,20 Soțul și soția - s. rel.
15,15 Xena, prințesa războinică - s.
16,00 Primii pași - s.
16,30 Gașca din Malibu - primul episod
17,00 Acasă la români
18,00 Ia-mă acasă!
18,30 Dragoste și putere - s.
19,00 Femei înșelate - s.
20,00 Șoimii călători - s.
(●) 20,30 55 de zile la Pekin - f. SUA, 1962
23,10 Acasă la români - rel.
(●) 0,10 Chef de chef
0,40 Dragoste și putere - rel.
1,20 Muzica de Acasă

HBO
7,50 Hoți ca noi - acțiune, SUA, 1999
9,25 Impostorii - comedie, SUA, 1998
11,10 Pe dos - comedie, SUA, 1999
12,40 Trăiește-ți viața - comedie, SUA, 1998
14,20 Marele Lebowski - comedie, SUA, 1998
16,20 Dorothy Dandridge - dramă, SUA, 1999
18,15 Sexe opuse - comedie, SUA, 1998
20,00 La hotarul dintre viață și moarte - război, SUA, 1998
22,45 Școala sub teroare - horror, SUA, 1998
0,30 Turbulențe 2: Frica de înălțime - acțiune, SUA, 1997

PRIMA TV
7,00 Program pentru copii
11,00 Tradiții
11,30 Romania@ large
12,00 Obiectiv
13,00 Viva duminica
17,00 Strada milion
18,00 Focus
19,00 Cârcotașii în Europa
20,00 Impact
21,00 Șansa unei vieți - comedie romantică, SUA, 1994
23,00 Aici e de noi
0,30 Romania@large
1,00 Focus - rel.

TELE 7 ABC
8,00 Muzică
9,00 Cântecul și casa lui - rel.
10,00 Muzică
11,00 La ordinea zilei - rel.
12,00 Documentar
12,30 În justiție
13,00 Cătălin duminical
15,45 Cinetour
16,30 Telecaricatura zilei
16,35 Clipuri muzicale
17,00 Forța destinului
18,00 Cutia muzicală
19,00 Muzică
20,00 As Show
21,00 Telejurnal
21,59 Telecaricatura zilei
22,00 Loto - Pariul Trio
22,30 Cătălin duminical - rel.
0,30 Cinetour - rel.
1,30 Cutia muzicală - rel.
2,20 Muzică
5,00 Forța destinului
6,00 Telejurnal

ANTENA 1 – TV ARAD
7,00 Muzică populară
7,20 Publicitate, Promo
7,30 Viața spirituală
8,00 „Fresh 'Neața" - emisiune matinală de pe litoral
10,00 7 zile - retrospectiva săptămânală a Știrilor TVA
11,10 Noile aventuri ale lui Flipper - s.
12,00 Moto GP
13,00 Detectivii Hart - s.
14,00 Ai mei, ai tăi și ai noștri - comedie SUA, 1968
16,00 Totul va fi bine
18,00 V.I.P. - s.
19,00 Observator
19,40 Sport
20,00 Fiesta de duminică - emisiune de divertisment în direct
22,00 TeleEurobingo Show
(●) 22,30 Shadrach - f. SUA
(●) 0,00 Zbor de noapte spre Moscova - f. acțiune
2,00 Observator - rel.
3,00 Totul va fi bine
5,00 Mari regizori: Martha Coolidge - doc. SUA
6,00 V.I.P. - s. rel.

TV INTERSAT
8,55 Deschiderea programului
9,00 Cowboyi nu plâng - film
10,30 Cerul dintre noi - s.
11,00 Știrile Intersat - rel.
12,00 Memorii din anul 1992
13,00 Life magazin
13,30 O altfel de lume
14,00 Știrile Intersat
14,30 Show cu ecou - rel.
16,30 Neon Rider - s.
17,30 Camera ascunsă - ep. 1
18,45 Auto integral
18,15 7 x 7 (retrospectivă)
19,00 Blestemul mormântului Viking - film
20,30 Ți-e teamă de întuneric? - s.
21,00 Casa de nebuni - s.
21,30 Ai încredere în mine - film
23,00 7 x 7 - rel.
(■) 0,00 Erotica
5,00 Închiderea programului

RADIO EUROPA FM (89,3 MHz)
6,00-10,00 O dimineață de milioane cu Dan Creța (8,00 Jurnalul de dimineață); 10,00 Magazin deschis - cu C. Stănciulescu; 12,00 Prieteni fără cuvinte; 13,00 Jurnalul de prânz; 13,20 După-amiaza de week-end cu D. Ciulinaru; 18,00 Jurnalul de seară; 18,30 Interviurile Europa FM; 19,00 Euroga Gld cu Dan Creța; 23,00 Europa lângă tine

RADIO PRO FM (92,1 MHz)
7,00 - 10,00 TOATĂ LUMEA PRO FM - cu Flavius Eșnican; **10,00 - 11,00 AUTOSHOW** - cu Nono Semen; **11,00 - 14,00 CheFACI ÎN WEEKEND** - cu Vali Bărbulescu; **14,00 - 16,00 HEAT PRO FM** - cu Mihai Gurei; **16,00 - 17,00 TOP TEN PRO FM** - cu Marius Dobre; **17,00 - 19,00 TONOMATUL PRO FM** - cu Cristi Dicianu; **19,00 - 21,00 281.976** - cu Flavius Eșnican și Cătălin Lăpușcă; **21,00 - 23,00 TOP 30 AIRPLAY PRO FM** - cu Cristi Schnebli - rel.; **23,00 - 24,00 DEEP BEATS** - cu DJ Sleek; **24,00 - 2,00 ZONA LIBERĂ** - cu DJ Vasile

RADIO ARAD & RADIO CONTACT (99,1 MHZ)
6,00 Super week-end
8,00 Viața spirituală
8,30 Mileniul III
8,45 Dimineață de week-end
10,00 Sfânta Liturghie de la Catedrala Ortodoxă Arad
12,00 Week-end în doi
15,00 Contact FM
19,00 Emisiune în limba germană
20,00 Simț i NRG!A
21,00 E numai rock'n'roll

RADIO TIMIȘOARA
6,00 Radioprogramul sătenilor; 8,00 Universul credinței; 8,30 Diapazon coral; 9,00 Uniți sub tricolor; 10,00 Pop matineu; 11,00 Actualități, muzică, sport; 12,00 Duminica la prânz; 13,00 Emisiune în lb. germană; 14,00 Emisiune în lb. maghiară; 15,00 Emisiune în lb. sârbă; 16,00 Emisiune în lb. bulgară; 16,30 Emisiune în lb. cehă; 17,00 Emisiune în lb. slovacă; 18,00 Astra Română; 19,00 Radiojurnal; 19,15 Show-ul de duminică; 20,50 Călătorie în lumea poveștilor; 21,00 Curierul de seară
Știri: 6,00; 7,55; 10,00; 11,00; 12,55; 18,00; 20,00; 21,00; 21,55
Radiojurnal: 7,00; 19,00

RADIO SEBIȘ
6,00 Weekend matinal
8,00 Cafeneaua duminicală
9,00 Fotoliul de duminică
12,00 Show 21
14,00 Duminica împreună
15,00 La porțile dorului
17,00 Cutia Pandorei
19,00 La mulți ani! - dedicații muzicale
20,00 Cutia Pandorei
0,00 Recitalul vedetelor
2,00 Nocturna muzicală

Redacția Adevărul nu își asumă răspunderea pentru modificările ulterioare intervenite în programele Radio - TV

EST TRANS CONSTRUCT

MĂSURA ECONOMIEI TALE

VINDE DIN STOC ȘI PREIA COMENZI

ȚIGLE CERAMICE
IMPORT UNGARIA
CAL. I – tip JAMINA

KERINGO CSARDAS | TANGO POLKA

- VATĂ MINERALĂ
- FOLIE PENTRU ACOPERIȘ

ARAD, CALEA RADNEI (SPRE DEVA) NR. 262
TELEFON: 057-25.22.58.

(1834552)

Sărbătoarea berii

KAISER

Ediția a III-a
3-4-5 august 2001, Strandul Neptun - Arad

3 AUGUST
DIRECTIA 5
BLONDY
RUSTIC
AUREL TAMAS
NICU PALERU
CAMARAD, BREAK BOYS
SONIC, EXCEL

4 AUGUST
CARGO
B.U.G. MAFIA
L.A.
CANDY
R.A.S.A., OXIGEN
B-TON, PREMIER

5 AUGUST
BAD BOYS BLUE (Germania)
ANIMAL X
SEXXY
*Mc George Vintilă *DJ. Sky *DJ Joer (Ungaria)
*Dj. Radhoo (Bucuresti) *Dj. Raoul (La Mania)
*Dj. Horace Dan D (Cluj) *Dj. Snow (Bucuresti)
*Dj. Rancha (Cralova)
ALARM, EXTASY

LASERE, VIDEO PROIECTII, ARTIFICII

ÖSTERREICHISCHE KAISER BIER BRAU-TRADITION

Prezintă:
DAN NEGRU
MIRCEA BADEA
ORESTE

Producător:
SIESTA promotion

Partener:
Primăria ARAD

Parteneri media:
RCS * RDS
STUDIOUL TV RCS ARAD
ADEVĂRUL

Primăria orașului Nădlac

În temeiul art. 55 și 60 din O.G. nr. 11/1996 privind executarea creanțelor bugetare vă face cunoscut că se vor vinde la licitație publică următoarele bunuri ale debitorului S.C. Agromec Nădlac S.A. str. Nicolae Bălcescu nr. 2-4.

1. Tractor A 1800 - 50.000.000 lei
2. Mașină scos cartofi 25.000.000 lei
3. Mașină tăiat cânepă JSK - 10.000.000 lei
4. Bazin cilindric motorină 5.600 l - 10.000.000 lei
5. Mașină de împrăștiat gunoi MIG 6 - 15.000.000 lei
6. Combină C14 - 50.000.000 lei
7. Remorcă cisternă 3.600 l - 10.000.000 lei

Prețurile nu includ TVA.

Licitația va avea loc la sediul S.C. Agromec Nădlac S.A. în data de 31.07.2001.

Informații suplimentare la Primăria Nădlac, tel. 057/474345 sau 057/474325.

(Ag. Nădlac, 5927502)

Primăria orașului Chișineu-Criș

organizează concurs pentru ocuparea postului de

CONSILIER JURIDIC

în data de 14.08.2001, ora 10,00, la sediul Primăriei.
Condiții: - studii superioare economice
- vechime de minim 3 ani

Relații suplimentare la telefon: 520098.

(7910333)

Stațiunea de Cercetare și Producție pentru Creșterea Bovinelor „MUREȘ"

Arad, Calea Bodrogului nr. 32

anunță

arendatorii că în perioada 1 august 2001-31 august 2001 (zilnic între orele 8 și 15) își pot ridica drepturile de arendă.

Condiția ridicării drepturilor este: contractul de arendă și anexele la contract să fie în conformitate cu Legea arendării.

(5927455)

PRIMĂRIA ORAȘULUI NĂDLAC

În temeiul art. 55 și 60 din O.G. nr. 11/1996 privind executarea creanțelor bugetare vă face cunoscut că se vor vinde la licitație publică următoarele bunuri ale debitorului S.C. AGROINDUSTRIALA S.A. NĂDLAC.

1. BUNURI MOBILE DATA LICITAȚIEI 01.08.2001, orele 10,00

- autoturism ARO 244	preț pornire 25.000.000 lei
-autoizotermă ARO 320	preț pornire 15.000.000 lei
- autoutilitară mixtă TVD 14 FA	preț pornire 50.000.000 lei
- mașină găurit G 13	preț pornire 12.000.000 lei
- remorcă cisternă	preț pornire 10.000.000 lei

Prețul nu include TVA.

2. BUNURI IMOBILE - DATA LICITAȚIEI 01.08.2001, orele 10,00

- garaj tineret bovin Ferma 5 bucăți 5 - preț pornire 145.000.000 lei/buc.

Licitația va avea loc.la sediul Primăriei Nădlac.

Condiții de participare: ofertă de cumpărare scrisă și plata sumei reprezentând 10% din valoarea imobilului.

Informații suplimentare la Primăria Nădlac, tel. 057 474345, 474325.

(Ag. Nădlac, 5927501)

UNIVERSITATEA „AUREL VLAICU" DIN ARAD

Solicită oferte de preț pentru achiziționarea a 5 buc. (cinci) computere și 4 imprimante HP 640 C.

Configurația computerelor și relații suplimentare la tel. 057/280419 sau fax: 057/280070 până la data de 01.08.2001, ora 12,00 când are loc licitația.

(5927458)

UNIVERSITATEA „AUREL VLAICU" DIN ARAD

Solicită oferte de prețuri pentru lucrări de instalații, hidroizolații, construcții și igienizări.

Caietul de sarcini și informații suplimentare la telefon 057/280419 sau fax 280070, până în data de 01.08.2001, ora 12,00 când are loc licitația la sediul Univ. A. Vlaicu Arad din B-dul Revoluției nr. 81 Arad.

(5927458)

ANIVERSĂRI

Astăzi, iubitei mele fiice,

SIMONA CIOBANU,
din CURTICI din inimă îi doresc „LA MULȚI ANI!, sănătate, succese depline la școală și în viață. Cu drag tata.

17 crini regali pentru dragul nostru nepot și verișor,
LUCA PAVEL DACIAN.
Dumnezeu să-ți dea ani mulți fericiți cu sănătate. Buni Doina, tușa Mina, unchiul Laly și verișorul Robert. (19618)

La ceas aniversar, pentru
SAVETA TOADER
din SEBIȘ, un gând frumos, multă sănătate și împliniri, din partea prietenilor și colegilor. LA MULȚI ANI!

VÂNZĂRI APARTAMENTE O CAMERĂ

Vând garsonieră, str. Bușteni, et. III. Telefon 245888. (19170)

Vând garsonieră cf. III, îmbunătățită, zona Traian, negociabil. Telefon 091 802 891. (19532)

Vând apartament 1 cameră central, etaj I, 14.000 DM negociabil. Telefon 211786. (19407)

Vând garsoniere bl. G, str. Predeal. Telefon 257471, 213345, seara. (19633)

Vând garsonieră, cameră, hol, baie duș, lux, Vlaicu, 4.800 DM. Telefon 228853. (19646)

VÂNZĂRI APARTAMENTE DOUĂ CAMERE

Vând apartament 2 camere, str. Andrei Mureșanu, 28.000 DM. Telefon 094.557.916. (19046)

Vând apartament 2 camere, semidecomandat, fără îmbunătățiri, parter, în spate la BCR, 20.000 DM, negociabil. Telefon 092.274.848. (19062)

Vând apartament 2 camere parter, garaj, Calea Romanilor. Telefon 285408. (19614)

Vând apartament 2 camere decomandate, parter, central. Telefon 221260, 096.451.030. (19704)

Vând apartament ultracentral, 2 camere (100 mp), parter înalt, cumpărat cu L.112. Telefon 282979. (19104)

Vând apartament 2 camere, et. I, Micălaca, îmbunătățit, contorizat. Telefon 057-276943, 095.383.610. (19204)

Vând apartament 2 camere, etaj 2, central, (General Moșoiu), preț fix 26.000 DM. Telefon 250562. (19287)

Vând apartament 2 camere semidecomandat, balcon închis, boxă, garaj, preț 20.000 DM negociabil, Arad, str. Abrud, bloc 235, ap. 2. (19225)

Vând apartament 2 camere, Vlaicu. Telefon 244342. (19443)

Vând apartament 2 camere, decomandat, parter, Alfa. Telefon 277172. (19426)

Vând apartament 2 camere, parter, str. Paroseni. Telefon 273180, 095 611 114. (19509)

Vând apartament la casă, 2 camere, central, loc liniștit, 81 mp. Telefon 214126, orele 17-22. (19524)

Vând apartament 2 camere, central (Banc Post), et. 8/8, îmbunătățit. Telefon 092 700 527, 237331, 220804. (19538)

Vând apartament 2 camere, 60 mp, baie, hol, gaz, pivniță, curte, Piața Catedralei nr. 12. Telefon 057-283375. (19615)

Vând apartament 2 camere, central, B-dul Iuliu Maniu nr. 52, 8.500 DM. Telefon 228853. (19646)

VÂNZĂRI APARTAMENTE TREI CAMERE

Vând apartament 3 camere, zona Polivalentă, et. X. Telefon 094 537 059. (19115)

(Continuare în pagina 10)

(Urmare din pagina 9)

Vând urgent apartament 3 camere, complet nou sau accept variante, situat Fortuna bl. B21, 3 balcoane, 2 băi, preț informativ 32.000 DM. Telefon 282170, orele 17,30 - 22. (19137)

Vând apartament Samantha urcător, 3 camere, 2 balcoane, bucătărie, ocupabil imediat. Telefon 093.346.529. (19405)

Vând apartament 3 camere, cf. I, bloc contorizat complet, X34/2, et. 6/10, decomandat, parchet, faianță, geamuri duble, 2 balcoane (unul închis), teracotă, sistem alarmă. Informații telefon 275118. (19561)

Vând apartament 3 camere confort 2 sporit, parter, contorizat, parchetat, preț informativ 13.000 DM. Telefon 229021, 096.701.305. (19400)

Vând apartament 3 camere, contorizat, et. II, garaj, bl. A.18, zona Fortuna, după ora 18. Telefon 242342. (19571)

Vând urgent apartament 3 camere, Micălaca, bl. 133, parter. Telefon 265738.

Vând apartament 3 camere, bl. 301, 26.500 DM, negociabil. Telefon 057-279283. (19647)

VÂNZĂRI APARTAMENTE PATRU CAMERE

Vând apartament 4 camere, ultracentral, bloc cărămidă, gaz, contorizat, 2 balcoane, 2 băi, et. IV. Telefon 381009.

Vând apartament 4 camere, la casă tip vilă, et. II, ultracentrală, 2 boxe-garaj. Telefon 251241. (19199)

Ocazie! Vând la preț convenabil apartament la casă 4 camere, 2 intrări separate, zonă ultracentrală, preț negociabil 15.000 $. Telefon 250857.

VÂNZĂRI CASE

Vând casă deosebită în Podgoria Aradului, zonă turistică, aer ozonat, loc liniștit, posibilități 2 familii, grădină, teren arabil, vie. Telefon 285445. (18982)

Vând (schimb) casă în Sânmartin, comuna Macea. Informații str. Volta, nr. 8, Arad (Silvas). (18319)

Vând casă în Vladimirescu, str. Progresului, nr. 21, 3 camere, baie, bucătărie, toate utilitățile. Telefon 514676, după ora 14. (18688)

Vând (schimb) casă la SÂNPAUL (8064 mp) intravilan. Telefon 277027. (19053)

Vând casă mică (1000 mp) cartierul Alfa. Informații telefon 214428. (19054)

Vând casă 5 camere, grădină, 1.100 mp, gaz, telefon, cablu TV. Telefon 229039. (19078)

Vând casă pe str. Victoriei, preț negociabil 45.000 $. Telefon 256314, 094 121 964. (19134)

Vând casă din cărămidă, locată pe colț, sector Bujac. Telefon 276619, 095.529.503. (19261)

Vând casă 2 camere, bucătărie, dependințe, grădină 1500 mp, Sîmbăteni. Telefon 265648 sau 095.848.931. (19265)

Vând (închiriez) casă 2 apartamente, zona Școlii Ucecom. Telefon 211683. (19239)

Vând casă în Lipova str. Vasile Alecsandri nr. 5, cu grădină și dependințe. Telefon 095.563.305. (5926248)

Vând casă comuna Livada, nr. 244, gaz, încălzire centrală, baie, garaj, curent trifazic, beci, grădină. Telefon 092.355.941. (19293)

Vând (schimb) casă la șosea, convenabil. Localitatea Șofronea, nr. 370. (19335)

Vând casă 4 camere, baie, bucătărie, sufragerie, pivniță, central, 17.000 DM. Telefon 214592, orele 9-12. (19356)

Vând 2 case în Oradea, în aceeași curte, cu condiții excelente de locuit, în apropiere centru. Telefon 057-474668. (5914150)

Vând casă str. Izlazului nr. 7, Pîmeava, preț negociabil, 27.000 DM. Telefon 057-280752; 057-464420; 091.437.349. (19200)

Vând casă str. Teilor nr. 31, 2600 mp, Chișineu Criș, preț negociabil 25.000 DM. Telefon 057-280752; 057-464420; 091.437.349. (19200)

Vând casă Pecica 534, grădină mare. Telefon 219601 seara. (19436)

Vând casă și clădiri anexe, compusă din: 5 camere, 2 băi, încălzire gaz cu termotecă, canalizare, telefon, satelit, suprafața totală 500 mp, zona Aradul Nou (Mureșel), 35.000 $, negociabil. Telefon 095 224 198. (19451)

Vând imobil situat în comuna Vladimirescu, str. Fermei nr. 7, actualmente sediu de firmă și service auto, suprafața construită 500 mp, curte 400 mp, grădină 8.000 mp. Telefon 514229, 092 249 472. (19453)

Vând casă 3 camere, grădină mare, gaz, apă rețea, str. Septimiu nr. 11. Telefon 271710. (19432)

Vând casă în localitatea Vladimirescu (zonă centrală) ideal pentru privatizare, 80.000 DM. Telefon 057-514595. (19457)

Vând casă mare în Sânleani nr. 22, la un preț convenabil. Telefon 093 305 285. (19472)

Vând casă tip vilă, zona Romanilor. Telefon 282940, 093 452 838. (19505)

Vând casă central, 2 apartamente, mansardă și demisol. Telefon 095.464.297 între orele 18-22. (19299)

Vând vilă nouă, zece camere, Arad, Bujac, zonă neinundabilă, tot confortul. Telefon 274767. (19228)

Vând casă mare compusă din două apartamente, curte cu multiple construcții, inclusiv două camere frigorifice, pivniță, încălzire centrală pe gaz, str. Vârful cu Dor din Arad, 70.000 $, negociabil. Telefon 092.344.714, orele 8-15. (19594)

Vând casă nouă (S+P+E+M), garaj, teren 1000 mp, toate utilitățile, situată în Subcetate, preț 100.000 $. Telefon 092.344.743. (19177)

Vând casă în Cladova, orele 19-21, preț negociabil. Telefon 561503. (5927808)

Vând casă cu grădină, localitatea Seleuș nr. 253. Telefon 265503. (19441)

Vând casă 4 camere, anexe, baie, confort, gaz, apă, curentă, Fîntînele. Telefon 456181. (19580)

Vând casă cu etaj tip occidental+brutărie complet utilată. Telefon 388187. (19577)

Vând casă în Vinga, grădină 1500 mp, 6.000 DM, negociabil, în 2 rate. Telefon 091.449.849. (19627)

Vând casă în Curtici, lângă strand, suprafața 500 mp, 4 camere parchetate, încălzire centrală cu apă termală, baie, telefon, cablu, garaj, anexe multiple noi, apă curentă. Telefon 057-464291. (19533)

Vând casă situată în Arad, 526 mp, 12 încăperi, bună pentru birouri, str. I. Maniu nr. 97, preț negociabil. Telefon 257471 sau 213345, seara. (19633)

Vând casă mare din cărămidă, str. Buceci nr. 19 (UTA). (19644)

VÂNZĂRI SPAȚII

Vând (închiriez) HALE producție/depozitare, cu utilități, 500, 1000, 2000 mp. Telefon 092.429.430. (17739)

Vând spațiu 400 mp Strand Neptun, toate dotările. Telefon 092 826 526. (19035)

Vând apartament 45 mp, parter, modificat - ieșire la str. Voinicilor, bun pentru privatizare. Telefon 057 - 219479; 093.870.245; 094.531.337. (19326)

Vând spațiu comercial central, 50 mp, vad bun, preț avantajos, cântar electronic, vitrină frigorifică, prețuri foarte bune. Telefon 093 333 012. (19462)

Vând magazin: marfă adaos 0, utilaje la preț negociabil, spațiul este închiriat, 100$ pe lună, magazinul este situat în localitatea Vladimirescu, central. Informații telefon 514229, 092 249 472. (19453)

Vând 2 hale (grajd) producție Aradul Nou, facilități multiple. Telefon 095 258 282, 211804, 095 350 595. (19007)

Vând abator complet în funcțiune, capacitate 25 capete pe zi. Telefon 092.344.714, orele 8-14. 819594)

Vând avantajos spațiu comercial sau producție, 540 mp, parter bloc Șiria. Telefon 094.545.778. (19640)

Vând gherete în piețe. Relații telefon 257471 și 213345, seara. (19633)

VÂNZĂRI TERENURI

Vând 1.500 mp teren intravilan, str. Ciobanului, nr. 3, Micălaca. Telefon 257402. (19702)

Vând urgent 4000 mp teren, zona deal Șiria (intravilan) cu cabană 2 nivele + demisol+construcție pentru animale și cereale. Telefon 092.344.824. (19248)

Vând loc casă Păuliș, suprafața 1300 mp, 16.000 DM, aproape șoseaua națională. Telefon 251006. (18963)

Vând 9 ha teren pentru construcții, 1 ha scos din circuitul agricol, situat la ieșire din Vladimirescu, spre Lipova, 300 ml la șosea apă, gaz, curent. Telefon 092 249 472, 514229. (19453)

Vând loc casă, Chișineu Criș, str. Crișului nr. 3. Telefon 092.571.342. (7910329)

Vând teren pentru casă de vacanță în localitatea Cladova, așezare foarte bună. Telefon 092.344.713. (19594)

Vând 3200 mp teren intravilan, 100 m front la DN7, în localitatea Radna-Lipova. Telefon 093.175.917. (19590)

Vând 820 mp, loc casă, str. Clujului nr. 201. Telefon 258098. (19618)

Vând loc de casă (grădină) 1.400 mp în sat Măsca. Telefon 095 902 894, 092 477 832. (19494)

VÂNZĂRI AUTO

Vând Opel Astra Combi 1,7 TD (acum intrat în țară); Renault Megane 1,6 benzină, 1996. Telefon 276565, 092 192 324. (19566)

Vând Ford Escort Diesel, an fabricație 1986, neînmatriculat și motor Volkswagen Golf Diesel 1.600 cmc. Telefon 094 185 221.

Vând MOTOARE DIESEL (Turbo) EUROPENE, garanție, act vamal. Telefon 093.570.094. (19307)

Vând motoscuter Yamaha 49,5 cmc, 850 DM. Telefon 094.606.564. (19312)

Vând Ford Escort 1300 benzină, an 1985, persoană fizică, 3.500 DM. Telefon 094.606.564. (19313)

Vând Audi A4/1996, înmatriculat, 21.300 DM. Telefon 282793, 094 623 459. (19120)

Vând Opel Astra 1,6 benzină, an 1997, albastru, 5 uși, extrase. Telefon 092.226.227.

Vând Ford Tranzit 2,5TD, servo, airbag. Telefon 093 413 115. (19144)

Vând urgent Ford Sierra 1.6D, an 1984, stare funcționare foarte bună, preț 4900 DM, negociabil. Telefon 092.203.248; 093.089.913. (19255)

Vând tractor U-650 și remorcă cu roata a 5-a, preț negociabil. Telefon 095.505.122. (7253250)

Vând autobenă agricolă 8,5 tone, remorcă auto cu roata a 5-a, presă de balotat paie. Telefon 462974. (7931151)

Vând Dacia 1300, CIV, 700 DM, foarte bună. Telefon 278277. (19243)

Vând Alfa Romeo 145 T Spark 16 valve, an fabricație 1998, 40.000 km, negociabil. Detalii telefon 093.787.198. (19272)

Vând Opel Kadett 1,6 Diesel, an 1981, înscris NP + Opel Kadett 1,3 benzină pentru piese, preț 1000 USD și Saviem 6.5 tone înscris, CIV, preț 1.500 USD. Telefon 094.764.539. (7912161)

Vând microbuz 11 locuri Rocar, 1993, 4500 DM negociabil. Telefon 531349. (19347)

Vând Ford Sierra '92, persoană fizică, automatic, 2000 cmc, injecție, 7.000 DM negociabil. Telefon 092.826.592; 093.631.003. (19398)

Vând tractor U 445 cu plug. Informații Chereluș, nr. 497. (7953166)

Vând motoscuter Honda Suzuki, fabricație '98. Informații telefon 093.346.529. (19405)

Vând Renault 25 stare foarte bună, neînmatriculat, cu posibilități de înmatriculare, 2.500 DM. Telefon 092 281 508. (19249)

Vând autocisternă cu remorcă, marca Mercedes, pentru transport produse petroliere, capacitate de transport 24.000 lt. Telefon 514229, 092 249 472. (19453)

Vând motor DAF camion 3,5 t, stare de funcționare, cu cutie de viteză, preț negociabil 3.000 DM. Telefon 514229, 092 249 472. (19493)

Vând Toyota Corolla D 1839 cmc 86 VT 2003, p.f., stare foarte bună, consum 4,5%, 5.000 DM. Telefon 092 898 461. (19448)

Vând ARO 244, CIV, VT 2003, stare bună, 2.800 DM. Telefon 287041. (19439)

Vând Nissan Bluebird Diesel și Citroen BX Diese 4,5 l înscrise p.f., CIV, VT, 3.400 respectiv 3.500 DM. Telefon 092 571 342. (7910329)

Vând Audi 80, an 1980, Diesel, 1.600 cmc. Telefon 092 432 582. (19541)

Vând Ford Escort 1991, 1,8D, pf, 4 uși, 8.500 DM, negociabil. Telefon 259153, 092 200 511. (19531)

Vând urgent utilaje agricole din Germania, comuna Sântana, str. Zărandului, nr. 10. Telefon 462241, zilnic orele 20-22. (18609)

Vând VW Passat Diesel, Ford Sierra Combi, înmatriculate PF. Telefon 464398. (19336)

Vând Dacia 1300 CIV, VT, 850 DM; vând (schimb) BMW 318 înmatriculat Germania, 1000 DM. Telefon 286856, 095.691.394. (19346)

Vând Dacia 1310, CIV, numere noi, stare funcționare, 1200 DM. Informații telefon 278236. (19262)

Vând Dacia avariată, motor nou, talon + CIV. Telefon 247220. (19595)

Vând VW Passat combi 1,6 Diesel, an 1988, înmatriculat persoană fizică, stare excelentă. Telefon 094.560.967. (19596)

Ocazie! Vând urgent Alfa 164 TD, 2500 cmc, an 1992, clima, ABS, stare excelentă. Telefon 092.472.717. (19478)

Vând Lada 1500 în stare foarte bună. Telefon 258817. (19488)

Vând discuri GD 3,2-2,3; 23.000.000-17.500.000 lei. Telefon 095.506.201. (19606)

Vând 2 mașini Fiat Croma și multe piese de schimb motor, faruri, telescoape. Telefon 098.621.400. (19604)

Vând autoturism Volkswagen Passat, 1993, cu vama achitată și BMW-5301, 1989, în stare perfectă. Telefon 287546, 094.595.025. (19599)

Vând tractor U-550, U-650, DT1010, stare bună de funcționare. Informații localitatea Răpsig, familia Purice. Telefon 090.051.641; 095.395.267. (19625)

Vând tractor U-650. Relații telefon 257471, 213345, seara. (19633)

Vând Dacia Berlină an fabricație 1991 și Dacia Berlină, an fabricație 1999. Telefon 257471 si 213345, seara. (19633)

Vând Dacia Break, an fabricație 1989. Relații telefon 257471, 213345, seara. (19633)

Vând ARO 320, cu prelată. Relații telefon 257471, 213345, seara. 819633)

Vând punte Ifron cu factură. Informații telefon 295, Seliște nr. 154, comuna Cărand. (7253168)

Vând TV 14 C, înmatriculat, numere noi. Telefon 095.590.279. (5552877)

VÂNZĂRI ELECTRO

Vând mașină spălat automată, germană, 1400 ture, 300 DM, preț fix. Telefon 213456 după ora 16 sau 092.281.515.

Vând congelator cu sertare. Telefon 094 185 221.

Vând televizoare color, diferite diagonale, teletext, telecomandă, garanție. Telefon 264004. (19635)

Vând CÂNTAR ELECTRONIC, CÂNTAR SEMIAUTOMAT și CONGELATOR pe verticală. Telefon 093.253.651. (19428)

Vând CASE MARCAT FISCALE și CÂNTARE ELECTRONICE, omologate. Telefon 282829; 272727. (f. 2059562)

Vând casă de marcat fiscală, marca Spanzio Uno. Telefon 094.621.968. (19691)

Vând MAȘINI de SPĂLAT AUTOMATE, modele noi, prețuri foarte mici. OFERIM GARANȚIE! Telefon 259339; 094.706.321. (18497)

Vând FRIGIDERE, CONGELATOARE, COMBINE, LĂZI și VITRINE FRIGORIFICE din GERMANIA, cu garanție. Telefon 259339, 094.706.321. (18497)

Vând TELEVIZOR (telecomandă), teletext, stereo, diagonala 37-67 cm, prețuri convenabile. Telefon 259339; 094.706.321. (18497)

Vindem COMPUTER 486 complet 1.600.000 lei. Telefon 280260, 092.262.434, orar: 10-18.

Vând TV LG diferite modele, noi, import Germania, preț interesant. Telefon 280260, 092.262.434, orar: 10-18.

Vând TELEVIZOARE second-hand, prețuri foarte avantajoase. Telefon 280260, 092.262.434, orar: 10-18.

Vând MONITOR VGA de 14-15-17-19-21. Telefon 280260, 092.262.434, orar: 10-18.

Vând PENTIUM I 133 MHz, 32 RAM, 1 GB, monitor, tastatură, mouse, stoc limitat, 250 DM, Telefon 280260, 092.262.434, orar: 10-18.

Vând imprimante Deskjet HP, 40 DM. Telefon 280260; 092.262.434.

Vindem imprimante A 3 cu ace IBM/Epson 160 CPS noi, 300 DM. Telefon 280260, orele 10-18; 092.262.434.

Vând mașini spălat automate, combine frigorifice, televizoare color, diferite modele, garanție. Telefon 251392. (19145)

Vând televizoare color, moderne, cele mai mici prețuri, garanție 6 luni. Telefon 057-287404. (19192)

Vând Ericson T28, Siemens C.25, Nokia 5110, 3210, Alcatel, Trium, Ericson T10S, Sony C5. Telefon 096.714.246. (19251)

Vând TV color diagonala 37-67, combine muzicale, frigidere, combine frig, congelatoare și lăzi frig, mașini automate cu garanție și postgaranție. Telefon 274600 orele 9-19 și orele 19.30 - 23, telefon 241355. (19229)

Vând telefon Motorola V51, nou, sigilat sau schimb. Telefon 096 714 246. (19479)

Vând 3 aparate profesionale pentru cafea cu câte 3 brațe, inclusiv și râșniță pentru cafea, preț avantajos. Telefon 094 555 443, 095 333 356. (19562)

Vând presso cafea profesional și TV color diagonala 67 cm. Informații telefon 281607. (19464)

Vând computer Pentium II, 550 MHz. 64 RAM. placă bază Pentium III, monitor 17" digital. Telefon 284604. (19557)

Vând televizor color, mașină spălat automată, cuptor microunde. Telefon 284604. (19557)

Vând frigider Zill, funcțional. Telefon 221479. (19540)

Vând aparate de cafea cu 1 și 2 brațe, oferim garanție și serice. Telefon 213150, 094.840.706. (19591)

Vând AMD K7, 750 MHz, 128 Mb, HDD 20GB, CD-ROM 52x, video Riva INT2, 32 Mb, 510 DEM 56BPS, monitor 17"+soflt+garanție. Telefon 094.766.077, 273652, seara. (19621)

VÂNZĂRI DIVERSE

Vând FIER BETON, 9.000 lei/ kg, str. Independenței nr. 7, Bujac. Telefon 273785, 095 320 938.

Vând SOBĂ TERACOTĂ și JALUZELE. Telefon 093.253.651. (19428)

Vând rolete plastic import, rolete lemn, uși și geamuri. Telefon 095.380.320. (19315)

Vând PLASĂ GARD ZINCATĂ, toate dimensiunile, 19.000 lei/ kg, str. V. CONTA nr. 1, telefon 273862; str. VRABIEI nr. 4, telefon 289997. ORAR: luni-vineri 8-17, sâmbătă 8-13. (17210)

Vând SÂRMĂ BALOTAT AGRICULTURĂ, 17000 lei/kg,CUIE; PLASĂ RABITZ; TABLĂ ZINCATĂ 0,4, electrozi sudură Ductil Buzău, SÂRMĂ NEAGRĂ și ZINCATĂ, SÂRMĂ GHIMPATĂ, str. Vasile Conta, nr. 1. Telefon 273862, 289997, 094.289.997. (17210)

Vând ROLETE PLASTIC import, ROLETE LEMN DE TEI și JALUZELE. Telefon 059-478503 sau 095 594 415. (18863)

Vindem puicuțe ROSSO, vârsta 15 săptămâni. Informații telefon 094.877.274; 095.394.276. (f. 2059738)

Vând 2 vaci cu 20 litri lapte, str. Steagului nr. 5. (18066)

Vând BOLȚARI, DIFERITE DIMENSIUNI, TERMOIZOLANȚI, foarte convenabil. Telefon 094 507 339, 275551. (18228)

Vând NISIP, BALAST, PIATRĂ ALBĂ, PIATRĂ FUNDAȚIE, la domiciliul clientului. Telefon 095.615.810. (18627)

Vindem populației, pui vii de carne și ouă, pui vii Broiler de carne, la ferma nr. 16 Sam Sântoma, după Hanul de la Răscruce, prima șosea la stânga, orele 9-18. (19033)

Vând pui de carne, 450 gr/ 27.000 lei. Telefon 473047. (19024)

Vând LEMNE FOC, NISIP, BALAST, la domiciliu. Telefon 214010. (19049)

Vând LEMNE FOC, NISIP, BALAST, la domiciliul clientului. Telefon 210771. (19053)

Vând LEMNE FOC, NISIP, BALAST, la domiciliul clientului. Telefon 245248. (19053)

Vând LEMNE FOC, NISIP, BALAST, la domiciliul clientului. Telefon 277027. (19053)

Vând NISIP, BALAST, la domiciliul clientului. Telefon 214428. (19054)

Vând NISIP și BALAST, la domiciliul clientului. Telefon 261946, 259556. (19096)

Vând termotecă Vailant, Junkers, instant baie, calorifere. Telefon 093.737.281. (19173)

PUI de ȘIRIA! Vindem populației în limita stocului, la ferma din Șiria, vineri 27 iulie, orele 14-18; sâmbătă 28 iulie, orele 7-15, PUI VII de CARNE de cca. 0,800 kg. (19206)

Vând colțar nou din piele neagră, preț negociabil. Telefon 094.887.174. (19236)

Vindem rolete plastic import, 280.000 lei/mp; rolete tei 650.000 lei/mp, ușă garaj. Telefon 059 - 460315; 095.827.725. (19322)

Vând garaj în spatele blocului 75 Alfa, convenabil. Telefon 214975. (19339)

Vând urgent și ieftin bibliotecă Lux 623. Telefon 264023, orele 7-8 și 13-20. (19412)

Vând 2 vieri tineri, pentru reproducție, Pietrain și Bazna, din import. Telefon 261430. (19423)

Vând termoteci gaz, instant baie, ofer garanție 2 ani. Telefon 273122. (19473)

Vând două teracote și scândură pardosea, stare bună, din demolări. Telefon 251279, 270756. (19483)

Vând vacă gestantă, luna a 9-a, str. Fagului nr. 8. Telefon 274315. (19487)

Vând apartament 4 camere cu garaj, str. Lacului și rulotă turistică belgiană. Telefon 251635. (19521)

Vând termoteci 14.800.000 lei, Turbo 17.800.000 lei, rate. Telefon 093.463.567. (19217

Vând garaj zona Piața Romană. Telefon 095 350 595, 211804. (19007)

Vând circular cu abrict, mașină de făcut mături, congelator 280 lt și bufet de bucătărie. Telefon 281110. (19180)

Vând ramă recamier extensibil, negociabil. Telefon 255831. (19550)

Vând aparate de vulcanizare și mașini spălat auto, oferim garanție și service. Telefon 213150; 094.840.706. (19591)

Vând ușă dublă între camere, ușe balcon și alte uși, toate cu sticlă și geamuri. Telefon 223130. (19341)

Vând mobilă diversă, stare bună. Telefon 212848, între orele 17-20. (19570)

Vând protează auditivă pentru urechea dreaptă, bazin combustibil lichid 1.000 lt. Telefon 514248. (19513)

Vând mașină de șlefuit mozaic, preț negociabil. Telefon 057-218019. (19495)

Vând țiglă „Leul" din demolări. Telefon 264565. (19493)

Vând BCA, blocuri ceramice, ȚIGLĂ 10 modele, UȘI, FERESTRE, PAL, placaj, PFL, bitum, carton asfaltat, cărămidă, teracote, plăci azbociment, etc; str. Pădurii, nr. 69. Telefon 211272. (18873)

Vând mașină de rindeluit pe 4 fețe confecționat lambriuri și dușumele, etc. Telefon 211272, orele 8-17. (18873)

Vând garaj metalic, str. Alba Iulia, mobilă combinată, uși mari duble, mașină cusut. Telefon 250815. (19616)

Vând coltare, canapele. Telefon 286069, 094.604.016. (19622)

Vând cărămidă 1800 lei/buc, la domiciliul clientului, negociabil. Telefon 095.879.234. (19611)

Vând mobilă cameră combinată. Telefon 562080, Lipova. (5927813)

Vând căzi fermentat prune, trandafir japonez, ficus. Telefon 287496. (19637)

Vând grill electric, termosuflante gaz pentru încălzire și alte aparaturi. Informații între orele 19-20, la telefon 095.828.144. (19642)

Vând urgent mașină stropit cu motor Wogell-Neot de 100 lt, furtun de 50 m, consum 1lt/5ore aproape nou, 5 ore de funcționare, 700 DM, negociabil, trofeu cerb împăiat cu gât, 300 DM, negociabil. Telefon 095.853.657. (19448)

Vând urgent grajd pentru animale, 30 mp. lungime, cabană cu 2 camere, cotețe de porci, curent, baraj de apă, drum de acces pe orice timp, 15.000 DM, negociabil, între Șiria-Covăsînț. Telefon 095.853.657. (19448)

Vând semănătoare grâu în stare foarte bună și mașină sfărâmat porumb. Telefon 520200. (7910333)

Vând vioară „Reghin", preț 800.000 lei. Telefon 235160. (19656)

Vând urgent set „Zepter Imperial", absolut nou, preț real 2440 DM, preț de vânzare sub 1900 DM, negociabil. Telefon 284538. (19656)

Vând la preț avantajos, combine pentru recoltat cereale și porumb știuleți, pluguri reversibile cu 1,2,3, și 4 brazde, cositoare pentru gazon, drujbe, semănătoare pentru cereale, tractoare de 150 CP. Telefon 094.505.494, 287691, 411218. (19657)

Vând mobilă diversă, geamuri, mașină cusut, bădic unsoare. Telefon 240133. (19696)

CUMPĂRĂRI TERENURI, IMOBILIARE

Cumpăr pământ în localitatea Horia. Informații telefon 232998. (19136)

Cumpăr apartament 2 camere, decomandate, Vlaicu, Micălaca, Grădiște, Romanilor, ofer 14-16.000 DM. Telefon 093.089.378. (19585)

(Continuare în pagina 11)

(Urmare din pagina 10)

CUMPĂRĂRI AUTO

Cumpăr tractor U-650, stare funcționare. Telefon 094.477.085. (7910330)

CUMPĂRĂRI DIVERSE

Cumpăr porci grași și vite pentru sacrificare, Arad. Telefon 057-287723. (17983)

Cumpăr vaci, vițele, tauri. Telefon 288968 sau 092.941.123. (18066)

Cumpăr porci peste 100 kg, 38.000 lei/kg, vaci peste 450 kg, 23.000 lei/kg, Arad, str. Câmpul Liniștii, nr. 1. Telefon 271200. (18824)

Cumpăr vaci bătrâne și juninci. Telefon 250866; 095.681.191. (19351)

Cumpăr PORCI grași peste 100 kg, localitatea Măsca nr. 307, preț 40.000 lei/kg. Telefon 057-531497; 094.774.649. (19628)

CERERI ȘI OFERTE DE SERVICII

DEPOZIT MATERIALE CONSTRUCȚII angajează GESTIONAR-FACTURIST cu experiență. Telefon 095 666 279. (19466)

ARATIM ARAD angajează de urgență SPĂLĂTORI AUTO. Informații telefon 212588. (19525)

SILVANIA IMPEX, str. Renașterii nr. 60, angajează CONFECȚIONERE. Telefon 279624. (19559)

SC „MOBILUX" SRL angajează BARMAN. Informații telefon 281570. (19456)

Căutăm CONTABILĂ fără limită de vârstă. Telefon 280533. (19572)

SOCIETATE COMERCIALĂ angajează persoane pentru următoarele posturi. RECEPȚIONER service (de preferință inginer auto); MECANIC auto cu experiență; ȘOFER și PAZINIC. Informații str. Andrei Șaguna nr. 16. Telefon 270441. (19620)

Angajez ȘOFER de Dacie Break. Informații telefon 214012. (19626)

Angajăm CASIERĂ, studii medii, cunoștințe PC, vârsta 25-35 ani. Telefon 253889. (19576)

ȘOFER viză schengen, B, ofer serviciile. Telefon 093.029.559. (19638)

Magazin alimentar angajează VÂNZĂTOARE calificate, cu experiență, 20-45 ani, domiciliul Arad. Telefon 280876. (19661)

PRESTĂRI SERVICII

TÂMPLĂRIE ALUMINIU, GEAM TERMOPAN, toate import. Noi ne respectăm promisiunile. „APEL QUALITY", telefon 274466, 092.371.779. (19607)

FIRMĂ CONSTRUCȚII execută toată gama LUCRĂRI CONSTRUCȚII. Telefon 288702, 091.462.198. (19660)

DIVERSE

Pierdut 1 IAPĂ și 1 MÂNZ. Telefon 245287. (19666)

OFER VALUTĂ ÎMPRUMUT, garanții imobiliare. Telefon 092 166 307. (18724)

SC „BELSIRIM AUTOMOTIVE" SRL, dorește să obțină autorizație de mediu pentru magazin piese auto din Arad, str. Sinaia nr. 18. Contestațiile se pot depune la Agenția de Protecție a Mediului, Arad, B-dul Dragalina nr. 16. (19455)

COOPERATIVA CONSUM Ineu, vinde la licitație publică SPAȚII COMERCIALE. Telefon 511830. (7253169)

SC FONDERY CONSULTING SRL dorește să obțină autorizație de mediu pentru sediul firmei din Arad, str. Steagului nr. 1, (Sânicolaul Mic). Contestațiile se pot depune la Agenția de Protecția Mediului din Arad, B-dul Dragalina nr. 16. (19652)

Tămăduitoarele harului sfânt CHEJA și MARIA, aflându-se în Arad, la cererea oamenilor pentru a ajuta cu leacurile din INDIA, ajută în orice domeniu, descântă cununii, spor în afaceri, impotență, argintu viu, lecuiesc boli incurabile, beția, epilepsia, rezolvă în 45 minute. Telefon 095.693.668. (19586)

Societatea Agricolă „VIAȚĂ NOUĂ" ADEA, anulează LICITAȚIA anunțată pentru data de, 31 iulie 2001, până la o dată care va fi anunțată ulterior. (7910334)

CITAȚII

Dosar nr. 808/2001, Judecătoria Gurahonț, pârâtul Slev Zaharia, cu domiciliul necunoscut sau eventualii lui moștenitori, sunt citați la această instanță, pentru termenul din 1 august 2001, ora 9, în proces cu Nicoară Petru Voicu, pentru ieșire din indiviziune. În caz de neprezentare, cauza se va judeca în lipsă. (7912162)

TURISM

OFERTĂ SPECIALĂ!
LITORAL: MONTENEGRO 20, 27 07 cu vagon dormit, 245-410 DM; CROAȚIA 335 DM; TUNISIA 189$, TURCIA, MALTA, ROMÂNIA. Transport zilnic GERMANIA, cu reduceri, FRANȚA, ITALIA, SUEDIA, BUDAPESTA aeroport. Adresa: MONTANA TOUR, Bd. Revoluției nr. 31, telefon 213220. (c)

NOU! MARI REDUCERI DE PREȚURI!

ATLASSIB

Călătorești cu autocarele noastre moderne, în EUROPA: GERMANIA, AUSTRIA, FRANȚA, ITALIA, SUEDIA (plecări zilnice), BELGIA, OLANDA, DANEMARCA, ANGLIA, FINLANDA, NORVEGIA, SPANIA, PORTUGALIA, UNGARIA, IUGOSLAVIA.

NOU! Reduceri suplimentare pentru: elevi, studenți, pensionari și grupuri. Bd. Revoluției nr. 35, telefon 251871, 252727; Autogară, telefon 270562. O poartă deschisă spre Europa! (c. 341)

ÎNCHIRIERI

Ofer spre închiriere, pe termen lung, apartament 3 camere, mobilat, toate utilitățile, ultracentral. Telefon 094 566 838.

Închiriez garsonieră, confort I, mobilată, zona Miorița, 100 DM/lună. Telefon 260159. (19676)

Închiriez apartament zonă centrală, ideal de birou. Telefon 092.709.493. (19658)

Caut pentru închiriat spațiu comercial 15-20 mp, alimentație publică, dotat, cu toate utilitățile, B-dul Revoluției, UTA, Piața Mihai Viteazul. Telefon 057-228379; 093.440.305. (19198)

Ofer închiriere apartament 2 camere, mobilat, toate utilitățile, contorizat pe apartament + garaj, zona Vlaicu-Fortuna, 150 DM/ lună anticipat 2 luni, negociabil. Telefon 256318. (19474)

Închiriez apartament 2 camere, baie, bucătărie, spait, ultracentral, pe termen lung. Telefon 266602, 092 898 461. (19448)

Închiriez spațiu comercial ultracentral, în localitatea Curtici. Telefon 095 614 877. (19410)

Închiriez apartament central cu demisol, ideal pentru sediu firmă, cabinet medical, etc. Telefon 095.464.297, între orele 18-22. (19299)

Dau cu chirie apartament 2 camere, dependințe, pe termen lung, zona Piața Romană. Telefon 281110. (19180)

Ofer spre închiriere garsonieră mobilată complet, cu plata anticipat 3 luni 100 DM pe lună. Telefon 247897. (19553)

Ofer spre închiriere betonere. Telefon 251064. (19600)

Caut urgent apartament pentru închiriat 2-3 camere, mobilat super, garaj. Telefon 057-250976, 094 645 899. (19548)

Ofer spre închiriere pe termen lung cu posibilitate cumpărare, spațiu comercial central. Telefon 094.774.506, 277567. (19636)

Primesc 2-3 fete în gazdă, la casă. Telefon 263074. (19643)

PIERDERI

Pierdut legitimație de călătorie pe mijloacele de transport public eliberată de CTP Arad pe numele Dance Nicolae. O declar nulă. (19549)

Pierdut carnet de șomaj eliberat de DMPS Arad, Oficiul Fortei de Muncă Chișineu Criș, pe numele Nicoară Mariana. Îl declar nul. (7910328)

Pierdut carnet șomaj nr. 7293 eliberat de DMPS Arad pe numele Bardan Ofelia Aida. Îl declar nul. (19510)

Pierdut legitimație de srrviciu eliberată de SC Confecții Arad pe numele Delamarian Mihaela. O declar nulă. (19497)

Pierdut carnet de membru eliberat de Cooperativa de Credit „Unirea" pe numele Buda Ioan. Îl declar nul. (19623)

Pierdut carnet de șomaj seria NP 8664 pe numele Iuga Laurențiu din localitatea Vârfurile, eliberat de DMPS Arad. Îl declar nul. (7912163)

Pierdut carnet asigurat eliberat de CAS Arad seria 19382029 pe numele Ștef Viorel Ionel. Îl declar nul. (19664)

Pierdut carnet șomaj eliberat de DMPS Arad, pe numele Hrabovszki Alexandru. Îl declar nul. (7910327)

✝ SERVICII FUNERARE ✝

SC „IN MEMORIAM" SRL,
str. EMINESCU nr. 4 (ATENȚIE, vizavi de CINEMA MUREȘUL)
telefon: 057-211929; 093.343.964;
str. ORIZONTULUI nr. 9A, (Bujac)
oferă SERVICII FUNERARE COMPLETE - NON STOP. Sicrie-modele multiple (simple-lux), sicrie lux import ITALIA, ACCESORII. Intermediem COLACI, COLIVĂ etc.
ÎMBĂLSĂMĂM GRATUIT (formolizat).
OFERTĂ SICRIU, respete, cruce 1.200.000 lei (PLATA în RATE) Transport INTERN-INTERNAȚIONAL. (c.203)

POMPE FUNEBRE
NON STOP.
„RO STYL COMPANY"
NE-AM MUTAT MAGAZINUL, TOT PE STR. EMINESCU DE LA NR. 4 LA NR. 20-22. Telefon 094.478.971; 214422.
LA ORICE ORĂ: spălat-îmbălsămat, formolizat, transport (intern și internațional).; SICRIE și RESPETE de calitate, import, PROSOAPE, BATISTE, PANGLICĂ, LUMÂNĂRI, COLIVĂ, COLACI, FANFARĂ.
INTERMEDIEM acte, gratuit.
ATENȚIE! Suntem producători! Aveți avantajul unor prețuri minime și posibiltatea de a plăti în rate. OFERTĂ: sicriu, cruce, respete-1.350.000 lei. (c.336)

✝ DECESE ✝

Cu nemărginită durere în suflet anunț moartea fulgerătoare într-un tragic accident a bunului și iubitului meu soț,
MALLINGER TIBERIU.
Înmormântarea azi, 28 iulie 2001, ora 14, la Cimitirul Aradul Nou. Dormi în pace suflet blând! În veci nemângâiată soția Dorina Mallinger.

Cu durere în suflet anunțăm încetarea din viață într-un tragic și stupid accident, a iubitei noastre fiice,
CARMEN FLORICA CĂLAJ,
la numai 20 ani, din SÂNTANA. Înmormântarea va avea loc azi, 28 iulie 2001, ora 14, la Cimitirul din COMLĂUȘ. Te vom plânge mereu și nu te vom uita niciodată! Părinții, fratele și bunicii. Dumnezeu să te odihnească în liniște și pace, suflet blând!

Zdrobiți de durere anunțăm încetarea din viață, a iubitei noastre soție, mamă și bunică
ing. PANDEK MARTA ELISABETA,
în vârstă de 66 de ani. Înmormântarea va avea loc duminică, 29 iulie 2001, ora 12, de la Capela Cimitirului Eternitatea. Familia îndoliată.

✝ CONDOLEANȚE ✝

Transmitem sincere condoleanțe familiilor MALLINGER și CĂLAJ în greaua incercare pricinuită de decesul celor dragi,
TIBERIU și CARMEN.
Colegii de la ROMIMPLET Arad. (19629)

Colectivul de muncă de la Secția CHIC este alături de familiile îndoliate CIOBAN în marea durere pricinuită de decesul tatălui și transmit sincere condoleanțe! Dumnezeu să-l odihnească! (19624)

Colectivul Secției Pediatrie I, regretă dispariția prematură a colegei lor,
dr. RODICA LUMINIȚA ALECSANDRESCU,
medic de înaltă ținută profesională și morală. Sincere condoleanțe familiei. (19655)

Un ultim omagiu din partea firmei A.F. AMALIA DESIGN pentru cea care a fost pretenă și angajată,
CĂLAJ CARMEN.
Nu te vom uita niciodată! Condoleanțe familiei. (19654)

Suntem alături de familia CĂLAJ din Sântana în greaua încercare pricinuită de decesul fiicei lor dragi,
CARMEN.
Transmitem condoleanțe finilor noștri Ioan, Florica și Flavius. Nașii din Arad, familia Aslovici. (7931155)

Colectivul de salariați de la SC CENTRAL SA Arad este alături de colegul lor HORVATH LADISLAU în greaua durere pricinuită de dispariția tatălui și transmite sincere condoleanțe familiei. (f. 2204612)

Împărtășim durerea prietenilor CĂLAJ din Sântana la dispariția prematură într-un tragic accident a fiicei lor,
CARMEN.
Mallinger Dorina, Florina și Robert. (19665)

Sincere condoleanțe colegei noastre HORVATH BEATRICE la decesul socrului, din partea colectivului Sucursalei CEC Arad. (19663)

Cu durere în suflet ne luăm rămas bun de la vărul, unchiul și nașul nostru,
MALLINGER TIBERIU.
Familiile Boșcai și Măniuț. (19662)

Un ultim omagiu în pragul eternității prietenei și colegei noastre,
dr. LUMINIȚA ALECSANDRESCU.
Secțiile Pediatrie II și III. (19659)

Împărtășim durerea familiei POP pricinuită de pierderea tatălui
POP PETRU,
și transmitem familiei sincere condoleanțe, din partea conducerii SC ARIS SA. (19668)

Suntem alături de familia OCOLICEANU MIHAI în aceste momente grele pricinuite de decesul mamei și transmitem sincere condoleanțe. Personalul Cooperativei de Credit Mureșul Arad. (19669)

Suntem alături de colega noastră LAZA CRISTINA în marea durere pricinuită de decesul bunicii dragi. Colegele de la Caseria CONEL.

Împărtășim durerea familiei CIOBAN DAN și VALERIA, pricinuită de pierderea tatălui drag,
CIOBAN SIMION
și transmitem familiei, sincere condoleanțe! Familia PALCU Dana și Petre. (19690)

Suntem alături de familia ing. NEGREA IOAN, în marea durere pricinuită de decesul tatălui. Sincere condoleanțe! Colegii din cadrul ITC-SMS Arad. (19684)

Suntem alături de doamna ALECSANDRESCU și nepotul dânsei, la marea durere pricinuită de pierderea celei dragi,
dr. LUMINIȚA ALECSANDRESCU.
Familia dr. GOMOI. (19686)

✝ COMEMORĂRI ✝

Pios omagiu și o clipă de aducere aminte în memora celui care a fost,
GHERDAN IOAN,
la împlinirea a 3 ani de la deces. Soția și fiica cu familia. (19419)

Acum 19 ani, ne-a părăsit,
FLOARE MUREȘAN,
mamă și bunică iubitoare, lăsând în sufletele celor care au cunoscut-o un gol ce nu va putea fi umplut niciodată! O să ne lipsești tot timpul. Dumnezeu să te odihnească! Fiul Lazăr, fiica Vasilica și nepotul Nicușor. (19630)

Cu aceeași durere în suflet ne aducem, aminte de cel care a fost soț, tată, bunic, socru,
CRAINIC AUREL,
de la a cărui trecere în veșnicie se împlinește un an. În veci îndurerați: soția Florica, fiica Simona, nepotul Florin, ginerele Nelu. Parastasul și slujba de pomenire, duminică 29 iulie 2001, la Biserica Ortodoxă ȘAGU. Dumnezeu să te odihnească în pace! (19444)

Au trecut cu 7 ani în urmă în patria cerească, cel care a fost și a rămas,
dr. ION GEORGESCU,
Spitalul de Ortopedie. Moartea este un drum fără întoarcere, să nu-i uităm pe cei care au murit. Dumnezeu să te aibă în pază, să te odihnești în pace! Soția. (19465)

Prea repede s-a scurs un an de când iubita mea soție m-a părăsit și „Cât voi trăi pe lume / Eu port durerea-n piept/ Te caut pretudindeni/ Și aievea te aștept." Împreună cu fetița noastră: „În gândurie mele/ Doar amintiri te cheamă/ Te-oi plânge totdeauna/ Strigând-unde ești mamă?"
Parastasul de pomenire a celei ce a fost
CERĂCEANU EUGENIA
va avea loc astăzi, 28 iulie 2001, ora 13,30, la mormânt, în Cimitirul Eternitatea. (19567)

Cu nețărmurită durere în suflet amintim împlinirea a 6 luni de la trecerea în neființă a celui ce a fost, cel mai iubit, tată, bunic, frate, soț și socru,
JURJESCU AUREL.
Parastasul va avea loc duminică, 29 iulie 2001, la ora 11, la Biserica Ortodoxă RADNA. Vom depune o altă lacrimă scursă din sfășietorul chin la buchetul nesfârșitei dureri a pierderii tale! Te vom plânge veșnic! Familia. (5927811)

S-a împlinit un an de la despărțirea de draga noastră mamă și soacră,
LĂZĂU CRISTINA.
Vei rămâne veșnic în inimile noastre! Dumnezeu s-o odihnească! Slujba de pomenire va avea loc, duminică, ora 12, la Biserica Ortodoxă de pe str. Eminescu. Livia și Sile Bucovețean. (19511)

Se tânguie cu jale un clopot și suspinând ne spune că timpul a cernut un an de stele de când inima bunului și iubitului nostru soț, tată și bunic,
TOMA BANCI,
a încetat să bată. Dragul nostru, părăsind această lume ai sfredelit în noi un tărâm al tristeții, greu de străbătut. Am da orice și oricât să te avem alături ca să ne poți povățui cu mintea-ți înțeleaptă, căci sprijin bun ne-ai fost o viață-ntreagă, ai fost o temelie precum o stâncă. Mereu vor lăcrima de dor, ochii sufletelor noastre, mereu te vom iubi, rămânând nemângâiați-soția, copiii și nepoții. (19504)

Duminică, 29 iulie tu
FLAVIUS,
ai fi împlinit 20 ani. În loc să-ți spun „La mulți ani!" spun cu durere-n suflet „Dumnezeu să-i dea pace și odihnă sufletului tău scump"! O moarte prea grăbită a curmat firul vieții scumpului meu fiu
FLAVIUS.
A plecat visând la pașii fragezi ai adolescenței, dar, numele lui va rămâne mereu tânăr, va străluci ca o stea pe cerul nemărginit. Îl readuc o clipă în gândurile celor care l-au iubit și nu l-au uitat. Dormi în pace, soarele meu! Mami. (19613)

Acum când 20 de ani ai fi-mplinit, al nostru nepot și verișor iubit,
FLAVIUS,
s-au scurs un an și-o lună, de când ne-ai părăsit. „Deși noi te-am iubit ca pe un copil și-un frate,/ Tu ai plecat prea repede și prea departe/ Cu noi ai fost la bine și la rău/ Și alții tot mereu ți-au stat în cale/ Și ți-au luat tot ce a fost al tău". Dumnezeu să te odihnească! Bunica Ana, Aura, Pamela și Viorel. (19613)

Triste amintiri la 6 săptămâni de la decesul scumpei noastre mame, bunici și soacre,
DAVID VALERIA.
Slujba religioasă va avea loc la Biserica Ortodoxă din SÂNTANA, duminică, 29 iulie, ora 12. Familia veșnic îndurerată. (19604)

Cu aceeași durere imensă și dor nestins, cu ochii plini de lacrimi, ne plecăm fruntile la tristul tău mormânt, acum când se implinesc 6 luni de când în ciuda eforturilor tale, moartea te-a învins. Ai fost cea mai bună și iubitoare soție, mamă, bunică și soacră,
STĂNESCU ANA-ANGELA (NUȚI).
Parastasul va avea loc azi, 28 iulie 2001, ora 12, la Cimitirul Eternitatea. Vei rămâne veșnic în gândul și sufletul nostru îndurerat! Cât ai trăit te-am iubit! Cât vom trăi te vom plânge! Soțul Sandu, copiii: Dana, Sănducu și Daniel; ginerele Lacy, nurorile Icuka și Adelina și nepoții tăi dragi, Sabrina, Daniel și Caitlyn. (18651)

✝ Pios omagiu, lacrimi și flori așternem pe tristul tău mormânt, la trecerea a 6 luni de când ne-ai părăsit pentru totdeauna, scumpa noastră mamă, soacră și bunică,
CLĂDOVAN ECATERINA.
Nu te-am uitat nici o clipă. Amintirea chipului tău drag va rămâne veșnic în inima noastră. Dumnezeu să te odihnească în pace! Familia îndurerată. (19645)

Cu multă durere în suflet anunțăm că azi, 28 iulie 2001, se împlinește un an de când a plecat dintre noi cel mai iubitor și bun soț, tată și bunic,
CIEV SIMION (MAJORU),
din BÂRSA. Nu te vom uita și te vom plânge mereu. Familia. (5552876)

S-au scurs 6 luni de tristețe și lacrimi de când scumpa noastră mamă, bunică, soacră și soră,
ALBU ELENA,
ne-a părăsit pentru totdeauna. Parastasul va avea loc, astăzi, 28 iulie 2001, ora 12. la Cimitirul Eternitatea. Familia îndurerată. (19677)

Un pios omagiu, neștearsă amintire la 6 săptămâni de la plecarea pe calea fără de întoarcere a dragului nostru tată și socru,
TUMBASZ ȘANDOR GEZA.
Dumnezeu să-l odihnească în pace! Fiica Manuela și Florin Marșieu. (19697)

Lacrimi și durere pe tristul tău mormânt, la împlinirea a 6 săptămâni de la moartea soțului meu,
TUMBASZ ȘANDOR GEZA.
Parastasul va avea loc duminică, 29 iulie 2001, ora 12,30, la Catedrala Podgoria. Dumnezeu să te odihnească în pace! Soția îndoliată. (19697)

O nostalgică aducere aminte la 6 săptămâni de la plecarea dintre noi, a celui ce ne-a fost iubit tată, bunic și socru
TUMBASZ ȘANDOR GEZA.
Dumnezeu să-l odihnească în pace! Fiica Clara și ginerele Chirilă, nepotul Decebal. (19698)

● PRODUCE ȘI MONTEAZĂ UȘI ȘI FERESTRE DIN PVC
ARMAT CU PROFILE TROCAL GERMANIA
● PRODUCE ȘI VINDE GEAM TERMOPAN
LUCRU NEMȚESC

SATLINE

SALON DE EXPOZIȚIE:
ARAD, PIAȚA MIHAI VITEAZUL
BL. M 7, PARTER
TEL./FAX. 057/25 14 61; 094 50 72 11

S.C. PREFIN EST EUROPE S.R.L.
STR. 6 VÂNĂTORI, NR. 36/A- ARAD
Angajează
CONTROLOR TEHNIC DE CALITATE PENTRU FIRMELE COLABORATOARE DIN AFARA ORAȘULUI ȘI JUDEȚULUI
Condiții:
● Experiență în domeniul confecții îmbrăcăminte
● Vârsta maximă - 30 ani
● Disponibilitate la program prelungit de lucru
PERSONAL CU EXPERIENȚĂ LA CUSUT CONFECȚII
Cei interesați se vor prezenta la sediul societății începând cu data apariției anunțului în ziar.
Salarizarea va fi atractivă, conform experienței de lucru.

S.C. MEDIAGRAF S.A.
Str. Feleacului FN (lângă Complex Jackson)
Telefon 250.902; Fax. 250.920
EXECUTĂ pe bază de comandă pentru anul școlar 2001-2002
ÎNTREAGA GAMĂ DE TIPĂRITURI
necesare procesului de învățământ
la toate nivelele din municipiu și județ.

ANUNȚ
Grup Școlar Industrial „Henri Coandă“ Arad face înscrieri la:
Școală postliceală 2 ani (cu sau fără diplomă de bacalaureat)
- *Meseria: tehnician în transporturi auto interne și internaționale*
Școală tehnică de maiștri 2 1/2 ani
- *Maistru electromecanic auto*
Înscrierile se fac în perioada 24 august - 01 septembrie 2001
Informații la telefon 280351.
(5927292)

PRIMĂRIA MUNICIPIULUI ARAD
ÎN COLABORARE CU
S.C. SALUBRITATE S.A. ARAD
Execută în perioada 01.08.2001 - 10.08.2001, lucrări de dezinsecție împotriva țânțarilor pe raza municipiului Arad.
Lucrările se vor executa prin pulverizarea substanțelor din avion, în funcție de condițiile meteorologice.
Rugăm posesorii de albine să ia măsuri pentru evitarea pagubelor.
(2059508)

S.C. COTTA INTERNATIONAL S.R.L.
ANGAJEAZĂ:
❖ mașiniste calificate pentru mașini de cusut
❖ tapițeri calificați sau cu calificare la locul de muncă
Vârsta: 20-30 de ani
Condiții excelente de muncă, salarii avantajoase.
Informații: telefon 278600 sau 278601, între orele 9,00-17,00.
(2059749)

S.C. ROMFILMS S.R.L Arad
Producătorul foliei termocontractibile
ANGAJEAZĂ ELECTRICIAN ÎNTREȚINERE
Cerințe: - calificare de electrician
- cunoștințe automatizări
- cunoștințe electronică
- experiență minim 5 ani
- nefumător
- stagiu militar satisfăcut
- cunoștințe engleză
Cererile se pot depune la sediul firmei din str. N. Lenau, nr. 17, et. II sau prin tel/fax 288510/278400 până în data de 02.08.2001.

S.C. B.A.T. ARAD S.A.
cu sediul în Arad, str. Poetului nr. 131/a,
angajează:
- AUTOMACARAGIU
Condiții: - vechime minimă 5 ani în meserie
- autorizat ISCIR.
Informații la telefoanele 289.700, 273.242 interior 117 sau 158.
(2204609)

Agenția Domeniilor Statului

ANUNȚ PUBLICITAR
PRIVIND VÂNZAREA DE ACȚIUNI ȘI CONCESIONAREA TERENURILOR CU DESTINAȚIE AGRICOLĂ
prin
NEGOCIERE DIRECTĂ CU PRESELECȚIE

În conformitate cu Legea nr. 268/2001 și cu prevederile Normelor metodologice aprobate prin H.G. nr. 626/2001, Agenția Domeniilor Statului, cu sediul în București, Bd. Carol I, nr. 17, Sector 2, scoate la vânzare prin negociere directă cu preselecție, un număr de **116.117 acțiuni**, repezentând **86,2291%** capitalul social al societății comerciale **SUPERSEM S.A.** și concesionează suprafața de **315 ha** teren cu destinație agricolă aflat în administrarea societății.

S.C. SUPERSEM S.A. județul Arad, cu sediul în localitatea Arad, strada Timișorii nr. 212, are:

Obiectul principal de activitate: cercetare în domeniul legumiculturii și floriculturii, producerii și comercializării semințelor de legume și flori: Nr. de înregistrare la O.R.C.: J.02/242/1992; Cod fiscal. R 1684098; capital social **3.366.525 mii lei** (conform ultimei cereri de înscriere mențiuni înregistrate la ORC în data de 11.04.2000).

Structura acționariatului este: A.D.S. nr. Acțiuni **116.117**, procent **86,2291%**; SIF, nr. acțiuni 18,544, procent 13,7709%.

Valoarea nominală a acțiunii este de 25.000 lei; Prețul de ofertă este 25.000 lei/acțiune, iar valoarea pachetului de acțiuni scos la vânzare este de **2.902.925.000 lei**.

Dosarul de Prezentare și Caietul de Sarcini pentru vânzarea de acțiuni ale societății comerciale precum și **Caietul de Sarcini** al concesiunii, a căror cumpărare este obligatorie, pot fi procurate zilnic de la **Birou Publicitate și Relații Mass Media** din cadrul **Agenției Domeniilor Statului**, Bd. Carol I, nr. 17, Sector 2, București, parter, camera nr. 2, între orele 10-16.

Persoanele fizice și juridice române pot achita **Dosarul de Prezentare și Caietele de Sarcini** în valoare totală de **20.000.000 lei** cu ordine de plată la **B.C.R. Sucursala Unirea** în cont nr. **2511.1-16500.1/rol**, iar **Garanția de Participare la negocierea directă cu preselecție pentru vânzarea de acțiuni** în valoare de **580.585.000 lei** și **garanția de participare pentru concesionare** terenuri cu destinație agricolă în valoare de **78.750.000 lei**, cu ordine de plată la **Trezoreria Sector 2 București** în cont nr. **500512708834**.

Persoanele fizice și juridice străine pot achita contravaloarea **Dosarului de Prezentare, Caietelor de sarcini și Garanțiilor de participare în contul nr. 2511.1-16500.3/USD al ADS** deschis la **B.C.R. Sucursala Unirea**.

Pentru plata Dosarului de Prezentare și a Caietelor de Sarcini se va lua în considerare cursul valutar comunicat de BNR la data achitării acestora, iar pentru constituirea garanțiilor de participare se va lua în considerare cursul valutar comunicat de BNR la data emiterii acestora:

Garanțiile de Participare se pot depune și sub formă de **scrisoare de garanție bancară în favoarea ADS**, emisă de o bancă română pentru persoane fizice/juridice române sau de o bancă străină cu care banca română are relații de corespondent, pentru persoane fizice/juridice străine (EximBank) și de **bilet de ordin** avalizat de o bancă comercială.

Documentele pe baza cărora se eliberează Dosarul de Prezentare și Caietele de Sarcini sunt: dovada de achitare a prețului Dosarului de Prezentare și a Caietelor de Sarcini; buletin de identitate sau pașaport (în cazul persoanelor fizice române/străine); delegație din partea societății comerciale ofertante; semnarea angajamentului de confidențialitate (Anexa C1).

Pentru participarea la negocierea directă cu preselecție, potențialii cumpărători vor depune în plicuri sigilate și semnate la sediul A.D.S. Cabinet Director General et. 1, cam. 12, Documentele de Preselecție, Documentele de participare la negociere, Oferta tehnică și Oferta financiară precizate în Caietul de Sarcini privind vânzarea acțiunilor.

Termenul limită până la care pot fi procurate Dosarul de prezentare și Caietele de Sarcini este data de 10.08.2001, ora 16.

Termenul limită de depunere a documentelor de participare la preselecție, documentele de participare la negociere, oferta tehnică și oferta financiară este data de 24.08.2001, ora 16,30.

Preselecția candidaților va avea loc în data de 29.08.2001 la ora 10.

Informații privind vânzarea pachetului de acțiuni se pot obține de la Agenția Domeniilor Statului, Direcția Privatizare, dl. Sin Aurel, et. 2, cam. 39, telefon 313.61.46 int. 214, între orele **10,00-15,00**.

Informații privind concesionarea terenului agricol se pot obține de la Agenția Domeniilor Statului, Direcția Concesionare, et. 1, cam. 15, d-na Saracacianu Carmen, tel. 315.65.88, int. 234, între orele **10,00-15,00**.

Adrese internet: *http://www.domeniilestatului.ro*

(2059508)

Partenerul dumneavoastră de drum

AUTO M.D.A.

ARAD, Calea Timișorii 50, Tel: 057 - 286.283, 286.085, Fax. 057-278.757,
Modem 267.136, E-mail: auto_mda@arad.ro
Calea Radnei 205, Tel: 057 - 218.05, auto.mda@rdslink.ro

CONSUMABILE, ANVELOPE, ULEIURI, PIESE ORIGINALE
Toate le puteți găsi în magazinele noastre

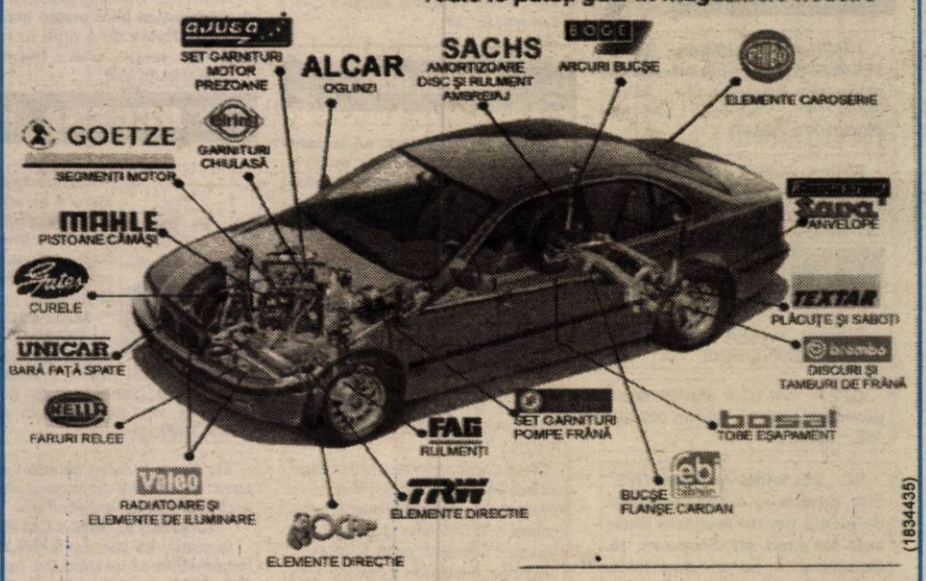

(1834435)

***Angajează* DIRECTOR DE VÂNZĂRI AUTOTURISME BMW**
condiții: - studii superioare
- experiență în domeniul vânzărilor
- ușurință în comunicare și prezență agreabilă
- limbi străine - germană și engleză
- cunoștințe de operare pe calculator
se oferă: - instruirea în tehnici comerciale moderne
- venit foarte atractiv și șansa unei cariere în domeniu
- C.V.-ul se depune la sediul firmei Arad calea Timișorii nr. 50 sau la adresa de e-mail auto.mda@rdslink.ro până la data de 30.06.2001.

BANCA "TRANSILVANIA" S.A.
SUCURSALA ARAD,
Str. Unirii nr. 5-7,
Tel. 057/283.122
CERTIFICATE NOMINATIVE
90 ZILE - 37% P.A.

ADEVĂRUL
COTIDIAN INDEPENDENT ARAD
Anul XIII, nr. 3369
Luni, 30 iulie 2001 ● 12 pagini ● 4000 lei ● e-mail: adevarul@arad.ro; adv.pub@arad.ro
BRAT Publicație auditată în semestrul II 1999
Tiraj mediu zilnic vândut: 34.958

WEST BANK S.A.
ARAD, B-dul Revoluției nr. 88
Tel: 284.888, Fax: 285.202
Dobânzi depozite persoane fizice
(suma minimă 500.000 lei)
1 lună 32%
2 luni 33%
3 luni 34%

O nouă bucurie pe capul românilor

GRAȚIEREA PUȘCĂRIAȘILOR

Sub motiv că pușcăriile sunt supraaglomerate, guvernul a aprobat într-o ședință recentă un proiect de lege privind un fel de grațiere generală a deținuților cu condamnări de până la cinci ani. De noul act normativ ar urma să beneficieze, după adoptarea legii în parlament, circa 9000 de încarcerați din cei aproape 60.000 câți ispășesc diferite pedepse privative de libertate. Inspirată din modelul ceaușist, de îngăduință față de infractori, inițiativa guvernului este camuflată, în partea ei scandaloasă, în asigurări privind selectarea riguroasă a celor ce ar urma să beneficieze de clemenţa lege. Recidiviștii și cei care au săvârșit infracțiuni cu violență - viol, tâlhărie - precum și hoții de petrol ș.a.m.d. nu vor beneficia de grațiere. Același regim restrictiv urmează să mai fie împărtășit și de condamnații care au evadat ori s-au sustras executării pedepsei, iar cei grațiați care în decurs de trei ani vor comite noi infracțiuni vor executa și restul de pedeapsă neexecutată la prima condamnare. Simțind, probabil, că un asemenea demers nu întrunește adeziunile majorității, guvernanții noștri vin cu teoria că o eventuală construcție de penitenciare ar duce, într-un fel, la diminuarea ritmului de construcție a caselor. Motive diverse pentru punerea în libertate a unor deținuți avea, la vremea lui, și vechiul regim: reeducarea prin muncă. Noii guvernanți apelează la alte argumente, așa cum am precizat mai sus, dar scopul e același: să-și ia oamenii o grijă de pe cap. Îmi amintesc cu destulă claritate cât de înspăimântată fusese populația prin anii '80-85, când Ceaușescu ne dădea pe mâna infractorilor eliberați înainte de termen. Ca și acum, nu mai puteai circula în securitate pe stradă după lăsarea întunericului, iar în casă trebuia să stai la pândă, să nu îți intre tâlharul pe geam.

ȘTEFAN TABUIA

(Continuare în pagina 4)

Fenomene paranormale din „Era Popeștii"

LA VAMA NADLAC APAR ȘI DISPAR AUTOVEHICULE

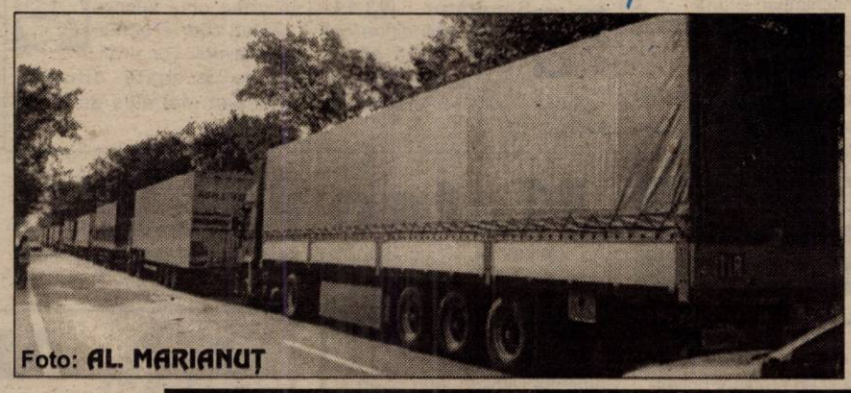

Foto: AL. MARIANUȚ

■ 300 mașini au trecut prin vama maghiară fără a fi văzute la ... Nădlac

pag. 3

VOLKSWAGENUL CONSILIULUI JUDEȚEAN, FOLOSIT DE VICELE GHEORGHE FALCĂ, A FOST FURAT ÎN UNGARIA!

Se spune că... celebrul **Volkswagen Bora** al Consiliului Județean, folosit în exclusivitate de vicepreședintele Consiliului Județean, **Gheorghe Falcă**, a fost furat în Ungaria. Plecat în Ungaria cu probleme personale, **Gheorghe Falcă** a „uitat" să ia cartea verde (asigurarea necesară în astfel de situații) drept pentru care mașina nu este asigurată iar cel care e bun de plată în această situație e tocmai **Gheorghe Falcă**, vicepreședintele C.J.A. În Ungaria dl. Falcă se afla zice-se la un chef.

Un chef cam scump pentru buzunarul său. Sau nu?!

SPORT

TINERII POLOIȘTI ARĂDENI ȘI-AU MĂSURAT FORȚELE CU MAGHIARII ȘI IUGOSLAVII

Foto: ONORIU FELEA

♦ *După serata de pe ștrand, fotbaliștii de la UTA au învins divizionara A, UMT, cu 1-0.*

♦ *Dana Dodean, o nouă medalie la C. E. de tenis de masă.*

♦ *Iulian Raicea, două locuri trei la Europenele de tir.*

pag. 6-7

Șansa celor care beau fără măsură

LUPTA ANONIMĂ ÎMPOTRIVA ALCOOLULUI

pag. 5

ZIUA IMNULUI NAȚIONAL AL ROMÂNIEI

Foto: AL. MARIANUȚ

pag. 2

FALS ȘI UZ DE FALS LA FRONTIERĂ

pag. 4

ARCADIA
Piața Soarelui, Bl. 603
Numai din Belgia
▼ Vând la prețuri atractive
▼ Montez profesional
MOCHETA DIN BELGIA ȘI LINOLEUM
EXECUT LA COMANDĂ
Orice tip de mobilier cu materiale occidentale
Telefon: 263637; 092-344830

ALGLASS
MOBILIER DIN P.A.L. LA COMANDA
● BUCATARII ● DORMITOARE ● CAMERE DE ZI
NOU
VANZARI IN RATE
Calea Timișorii nr. 53; Tel./Fax: 278820
Piața Spitalului Bl. 1D; Tel/Fax: 253868

Calendar

● Astăzi, Soarele răsare la ora 6,00 și apune la ora 20 și 43 minute.

● Au trecut 211 zile din acest an. Au mai rămas 154 de zile până în 2002.

● **Praznicul zilei: Biserica ortodoxă:** Sf. Ap. Sila și Silvan; **Biserica romano-catolică**: Sf. Ignațiu de Loyola; **Biserica greco-catolică:** Sf. Ap. Sila, Silvan, Crescent, Epenet și Andronic, dintre cei 70.

A venit BARZA!

La Arad: **Mandl** Taisa Evelyn, **Costea** Andrada, **Ochiș** Cătălin, **Simunca** Cristian Florin, **Gîrde** Anamaria, **Gyarmati** Maria Isabel, **Miclea** Radu, **Kiss** Andrada, **Bratu** Bianca Cosmina, **Kiss** Nicoleti, **Boia** Maria Isabel, **Trif** Ligia, **Tomșa** Adriana Daria, **Ardelean** Adriana Viviana, **Căprar** Florin Cristian.

HOROSCOP

Luni, 30 iulie

Berbec (21.03-20.04). Aveți multe idei spontane pe care vreți să le realizați. Atât în viața personală cât și în cea profesională apar șanse bune.

Taur (21.04-20.05). Chiar dacă uneori sunteți criticat, nu vă supărați. O neînțelegere va fi clarificată în favoarea dvs.

Gemeni (21.05-20.06). Folosind cuvinte prietenești față de persoanele din jur, veți reuși să îndreptați multe piedici care există în calea dvs.

Rac (21.06-22.07). În viața dvs. familială vor avea loc schimbări și un lucru neplăcut își va găsi rezolvarea. Nu lucrați mai mult decât trebuie!

Leu (23.07-22.08). În viața sentimentală nu este cazul să forțați lucrurile. Nu aceasta este calea de a vă atinge țelul!

Fecioara (23.08-22.09). Dedicați mai mult timp odihnei decât distracției. Aveți nevoie de forțe proaspete pentru a face față vieții cotidiene.

Balanța (23.09-22.10). Veți primi o știre care vă va deruta puțin, astfel că nu veți ști cum să reacționați. Un prieten apropiat vă va ajuta să ieșiți din impas.

Scorpion (23.10.-21.11). Dacă apar probleme financiare nu fiți necăjit. Toate se vor rezolva cu mult mai ușor decât credeți dvs.

Săgetător (23.11-21.12). Unii dintre colegi încearcă să vă influențeze. Evitați cu tact așa - numitele sfaturi „bine intenționate."

Capricorn (22.12-19.01). De multe ori aveți tendința să vă suprasolicitați în acțiunile dvs. Meditați în liniște și veți reuși să vă refaceți forțele.

Vărsător (21.01-20.02). Relația cu o persoană importantă vă ușurează începutul unui proiect promițător.

Pești (19.02-20.03). În urma unui succes sunteți foarte echilibrat și unii vor profita de această situație. Ascultați mai ales de sfatul unui coleg.

MOCHETA
Arad, Piața Gării
Telefon 235.221
MARI REDUCERI DE PREȚURI
MONTAJ LA STANDARDE EUROPENE

Ziua Imnului Național al României

Ieri dimineață, pe platoul din fața Prefecturii Arad, s-a desfășurat manifestarea dedicată „Zilei Imnului Național al României". După ceremonialul militar și religios, au rostit scurte alocuțiuni: Gh. Pele, prefectul județului, E. Voicu, viceprimarul orașului, Claudiu Cristea, vicepreședintele Consiliului Județean, Ioan Mariș, președintele Vetrei Românești și Mircea Barbu, directorul adjunct al Muzeului Județean. Aceștia au vorbit despre semnificația evenimentului, rememorând câteva repere importante din istoria patriei.

Spectacolul popular omagial a fost urmat de defilarea trupelor de militari și jandarmi arădeni.

C. T.

Foto: AL. MARIANUȚ

A PLECAT DINTRE NOI!

† **Pandek Marta Elisabeta (1935).**

Meteo

Vremea va fi în general frumoasă și se va încălzi ușor. Cerul va fi variabil. Vântul va sufla în general slab.

Temperaturi maxime: 27 la 30°C; **Temperaturi minime**: 14 la 17°C.

Rectoratul Universității Aurel Vlaicu din Arad anunță cu multă tristețe că după o scurtă și grea suferință a trecut în neființă acela care a fost un om de-o aleasă ținută morală și un profesor universitar eminent, dr. Cameniță Dimitrie.

Conducerea Universității A. Vlaicu, cadrele didactice și foștii studenți își iau rămas bun de la colegul și profesorul lor, Bunul Dumnezeu să-i dea pace și odihnă veșnică.

Transmitem condoleanțe sincere soției Jeni Cameniță care i-a fost aproape cu multă afecțiune și devotament.

Rectorul univ. Aurel Vlaicu
Prof. univ. dr. Lizica Mihuț

Suntem îndurerați de plecarea dintre noi a prof. univ. dr. Cameniță Dimitrie, bun coleg și slujitor timp de 50 de ani al învățământului superior economic.

Sincere condoleanțe soției și rudeniilor îndoliate.

Colectivul de cadre didactice al Catedrei de contabilitate de la ASE București

ADMITEREA 2001 la Universitatea de Vest „Vasile Goldiș" Arad

În cursul zilei de sâmbătă 28 iulie 2001, s-au afișat rezultatele Admiterii 2001, la toate facultățile și colegiile Universității de Vest „Vasile Goldiș".

Urmărind în permanență racordarea la cerințele de pe piața internă și internațională a muncii, UVVG și-a diversificat permanent paleta specializărilor puse la dispoziția candidaților, oferindu-le și în acest an specializări noi, cum ar fi: informatică, biologie, limbi moderne aplicate, silvicultură, specializări care s-au bucurat de un interes deosebit.

Pentru UVVG au optat candidați din județul Arad, din partea de vest a țării, din Transilvania dar și din Galați, Brăila, Vaslui, Vrancea pentru Medicină.

De mare interes din partea candidaților s-au bucurat și Facultatea de Medicină, recent acreditată, care a îndeplinit toate cele 49 de standarde impuse de CNEAA în vederea acreditării, precum și Facultatea de Stomatologie și Colegiul universitar de Tehnică Dentară.

Desigur, interesul de care s-a bucurat UVVG, din partea tuturor, are la bază în primul rând curricula modernă, racordată la cerințele standardelor europene, condițiile deosebite de studiu, oferite de Universitate studenților săi, condiții care îndeplinesc cerințele standardelor europene pentru învățământul academic. De altfel, în viitorul foarte apropiat Universitatea va investi din nou, peste trei miliarde de lei în vederea îmbunătățirii bazei-tehnico-materiale de care dispune.

În urma prelucrării datelor de către Comisia Centrală de Admitere, au fost ocupate peste 70% din locurile puse la dispoziția candidaților. Standardele calitative foarte ridicate, impuse pentru acest an, au condus în final la existența unui număr important de candidați.

Programul Comisiei Centrale de Admitere prevede continuarea ocupării locurilor rămase disponibile prin organizarea **unei noi sesiuni de admitere** în cursul lunii septembrie a acestui an.

În acest sens, începând cu data de 1 august, anunțăm începerea înscrierilor la Universitatea de Vest „Vasile Goldiș", pentru locurile rămase neocupate. Înscrierile se fac zilnic, la secretariatele facultăților și colegiilor, între orele 9-18.

Până la 5 august 2001, cei admiși în această sesiune, care achită integral taxa de școlarizare, beneficiază de o reducere a acesteia cu 20%.

Comisia Centrală de Admitere

DIN 1 AUGUST, CU ALO ROAMING VORBEȘTI ȘI ÎN UNGARIA

Și nu oricum, ci cu tarife reduse promoțional cu 50%!

De acum înainte, când faci o călătorie în Ungaria, nu uita să iei cu tine telefonul ALO. Din1 august, la ALO se deschide serviciul Roaming cu Ungaria și, până pe data de 17 august, poți beneficia de o reducere de 50% (la tarifele acestui tip de convorbiri).

Cu ALO Roaming e simplu să trimiți și să primești telefoane când te afli în străinătate. Ar fi minunat, de exemplu, ca ai tăi să știe că ai ajuns cu bine la destinație!... Cât ești plecat din țară, poți primi gratuit mesaje scrise. Sigur vei dori să nu ratezi vreunul din apelurile primite. Atunci când nu ești disponibil, Mesageria Vocală îți preia mesajele, pe care le poți asculta dacă suni la +40 94 94 5550, +40 94 94 5551 sau la +40 94 94 5552.

Serviciul Clienți este alături de tine și când te afli în afara teritoriului României. Dacă ai nevoie de asistența unui consultant în Relațiile cu Clienții, formează +40 1 203 3033 de la telefonul tău ALO.

ALO este singurul serviciu pre-plătit de telefonie mobilă GSM din România care oferă, la ora actuală, Roaming cu Franța și Ungaria. ALO îți respectă promisiunile făcute și pregătește încheierea a noi acorduri de Roaming, pentru ca acest serviciu să fie disponibil și cu alte destinații din Europa și din lume.

Apelează gratuit 444 direct de la telefonul tău ALO dual - band (db) cu cel puțin 24 de ore înainte de a pleca din țară. Astfel, îți activezi serviciul ALO Roaming pentru o taxă de numai 2 unități de comunicație (UT). Serviciul funționează pe o durată de 30 de zile din momentul activării.

UTILITARE

PIEȚE, TÂRGURI

Astăzi este zi de piață la Curtici, Nădlac, Bocsig, Gurahonț, Moneasa, Pilu, Vladimirescu. Tot astăzi se organizează târg săptămânal la Gurahonț și Bârzava.

Mâine, marți, este zi de piață la Sebiș, Almaș, Apateu, Semlac, Sântana, Șilindia, Vârfurile.

FARMACII DE SERVICIU

Farmacia „**Remedium**", B-dul Revoluției, nr. 52-54, telefon 233195 cu program de luni până vineri de la orele 7,30-20,00 iar sâmbăta de la 8,00-14,00; Farmaciile „**Sinapis**", B-dul Revoluției, nr. 88, lângă Noul Stil, telefon 282369, „**Noua Farmacie**", str. Andrei Șaguna, nr. 15, telefon 948 sunt de serviciu cu program non-stop.

URGENȚE STOMATOLOGICE

Cabinetul de pe str. Crișan (în spate la Gionelli) are program non-stop. Telefon: 253794. Cabinetul din B-dul Revoluției nr. 62, ap. 17, între orele 9,00-19,00. Telefon: 256665.

ADMINISTRAȚIA FINANCIARĂ

Administrația Financiară a municipiului Arad: Asistență contribuabili (impozitul pe venitul global) - telefon 280633, 280733, int. 198.

ÎNTRERUPERI DE CURENT

Luni: Str. Bariției (între străzile Săvinești și Meținau). **Marți:** Str. Șaguna (între străzile Transilvaniei și Kogălniceanu), str. Bariției (între străzile Săvinești și Meținau), str. Pădurii Bl. A, B, str. Griviței, Cpt. Ignat (p) și Penitenciarul, Mobilmet, Automet.

TELEFON DE URGENȚĂ LA POLIȚIE: 955.

A fost prins UN HOȚ DE LĂNȚIȘOARE

După ce s-a făcut mare vâlvă cu privire la hoții de bijuterii de pe străzi, iată că polițiștii au reușit să introducă în arest pe bază de ordonanță pe **Fănică Lucian** (17 ani), din Vaslui, care vineri a smuls de la gâtul d-nei **Grig Viorica** un lanț din aur. Aflat în cercetări, **Fănică Lucian** a recunoscut că nu este la prima infracțiune de acest gen.

Echipa de serviciu
IOAN TULEU
-secretar de redacție.
Ioan Leac, Dina Rujan
– tehnoredactare computerizată.
Doina Jurcă, Dacian Toduța
– corectură.

CINEMATOGRAFE

Dacia: Pariu riscant (SUA) 11; 13; 15; 17; 19; 21

Mureșul: Taxi 2: Operațiunea Ninja (Franța) 10; 12; 14; 16,30; 19

Progresul: Blade (SUA) 16

Toamna la New York (SUA) 18

* Cinematograful „Arta" este închis pentru renovare până în data de 6 august a.c.

PRIMĂRIA MUNICIPIULUI ARAD ÎN COLABORARE CU S.C. SALUBRITATE S.A. ARAD

Execută în perioada 01.08.2001 - 10.08.2001, lucrări de dezinsecție împotriva țânțarilor pe raza municipiului Arad.

Lucrările se vor executa prin pulverizarea substanțelor din avion, în funcție de condițiile meteorologice.

Rugăm posesorii de albine să ia măsuri pentru evitarea pagubelor.

(2059508)

CURSUL VALUTAR*

– VALORI ÎNREGISTRATE LA SFÂRȘITUL SĂPTĂMÂNII

Denumirea valutei	BNR	BCR		BRD		Banca Transilvania		Banca Agricolă		Bursa neagră	
		C	V	C	V	C	V	C	V	C	V
EURO	25935										
Dolar S.U.A.	29588	29450	29650	29400	29700	29550	29950	29450	30100	29900	30100
Marca germană	13260	12934	13420	13035	13385	12700	13305	13050	13300	12900	13200

Fenomene paranormale din „Era Popeștii”

LA VAMA NĂDLAC APAR ȘI DISPAR AUTOVEHICULE

Dăm timpul înapoi și ne ancorăm la începutul anului 1999 când „creierul vamal” se prezenta la serviciu după bunul plac. La acea vreme, **Camelia Popescu** dădea cu subsemnatul pe ce motiv a „uitat” să se prezinte la serviciu. Avea chiar și absențe nemotivate, de-atâtea ori pleca în Ungaria în timpul serviciului.

Să ne amintim cum doi vameși de la Nădlac (Rădac și Roman) dădeau declarații sub propria răspundere spunând că la sfârșit de tură se colectau anumite sume care se dădeau șefului de tură pentru... protocol.

În ce privește numirile temporare trebuie spus că acestea se fac pe cel mult trei luni, conform art. 51 din Statutul Personalului Vamal, după care trebuia organizat un concurs pentru ocuparea postului. Asta în timp ce madam (Pop) ...Escu stă bine-mersi pe post - sub interimat - de-atâta vreme, fără ca totuși cineva să-i propună „creierului vamal” să dea concurs. La un astfel de test s-ar fi putut s-avem surprize de proporții. Ne amintim că au mai fost cazuri în care vameșii cu funcții înalte au acumulat 2-3 puncte, fiind la capitolul pregătire profesională, de tot râsul.

Preocupată de probleme personale, șefa vămilor arădene omite că mutarea personalului vamal se face (**numai**) cu acordul părților, conform legislației în vigoare. Ne întrebăm și noi dacă vameșii arădeni mutați au fost consultați în prealabil. Răspunsul acestora vine în cor: **„da, de unde!?”**. În privința detașărilor, acestea se pot face pe perioade cuprinse între trei și șase luni dar și aici numai cu acordul scris al părții detașate conform Statutului funcționarului public, prezentat în Monitorul Oficial, partea I, nr. 600/8 decembrie 1999.

Nu ne miră deloc faptul că (Pop) ... Easca a fost revoltată atunci când a citit în ziar materialul în care prezentam „viața” nobilă din care a ajuns... la Arad, plecând de la Ion Diaconescu și ajungând la Viorel Hrebenciuc. Nu știm, însă, în prezent, unde pleacă cadourile dânsei dar pe vremea când dl. Hui era parlamentar „creierul vamal” a ajuns „copil de curte” al fiicei d-lui Hui, ducându-i acesteia tot felul de cadouri și atenții. În prezent, cadourile sunt duse de șoferul dânsei, care stă pe ușile personalităților de moment.

Să fim serioși, nici vameșii nu sunt orbi și nici proști, cu toții cunosc și vorbesc pe seama faptului că același monument de cinste favorizează una din firmele arădene - cu capital mixt româno-italian - firmă cu profil de confecții. Lumea se întreabă pe bună dreptate de ce nu e schimbată din funcție din moment ce s-au făcut atâtea dezvăluiri de-a dreptul incredibile. În week-end-ul trecut, de pildă, aceasta s-a deplasat la București pentru a rezolva problemele pe care le are, s-a întâlnit cu liderul sindicatului național, dl. **Marica**, prieten bun cu d-na Popescu. Să ne amintim că atunci când era în dizgrații, madam (Pop)... Escu era mereu pe la ușile lui Marica să se confenseze. Simțind slăbiciunea d-nei Popescu, spun vameșii, Marica a rezolvat o parte din mutările de „trupe” vamale, dinspre Timișoara și București, madam (Pop) ... Escu acceptând fără că crâcnească întreg compromisul. Puțini știu probabil că, vameșul cercetat la Turnu - acuzat de luare de mită - e tocmai liderul sindical pe vama Turnu. De urmărit acum pe unde va „tuși” acesta pentru ca problemele să-i fie mușamalizate.

Când actuala șefă de Direcție Regională Vamală, **Camelia Popescu** era șefă de vamă la **Nădlac,** lucrurile mergeau „impecabil”. De aceea probabil a și ajuns la vama Curtici, detașată disciplinar. A fost cercetată de Inspecția vamală din București, s-au făcut verificări și în vama Nădlac, unde s-a constatat că sub mâna ei au fost vămuite produse accizate, ceea ce este ilegal în vama Nădlac. Din bun simț și pentru a fi liniștită, madam (Pop) ... Escu a ajuns disciplinar, primind decizia prin fax, tocmai la biroul vamal al vămii Curtici. Aici, susțin foștii colegi, avea în principal preocuparea de a se juca pe calculator. Jocul preferat era... **biluțe.** Ei, că o știm și pe asta...

Bomba, însă, vine acum! Se spune că aproape 300 de autovehicule care au ieșit prin vama maghiară în decurs de aproape șase luni de zile n-au intrat în România. Dar nici nu s-au întors în Ungaria. Adevărate fenomene paranormale la vama Nădlac, sub conducerea „creierului vamal”. Lucrurile s-au limpezit atunci când aceleași autovehicule au ieșit din România pe la vama Calafat. Dar acestea, legal, nu intraseră în țară. Vameșii spun că marea majoritate a acestor autovehicule erau burdușite cu cafea, țigări sau alcool.

Inspecția Vamală din București cunoaște foarte bine acest caz și totuși acceptă ca după ce a fost mutată disciplinar la vama Curtici să revină - nu știm pe pe criterii - pe fotoliul cel mai înalt al Direcției Regionale Vamale. Poate ne spune și nouă cineva care au fost criteriile de competență la această promovare fulger, mai ales că - din câte știm noi - după o abatere disciplinară există o perioadă de grație în care cel mutat disciplinar trebuie să-și dovedească competența. Ori dacă se merge pe criteriul că toți cei detașați disciplinar la Curtici ajung șefi ai D.R.V. Arad, atunci am putea deja expune lista cu viitorii 6-7 șefi ai Direcție Regionale Vamale. Dar despre asta vom mai vorbi...

VAM.EȘU

CORPUL EXPERȚILOR CONTABILI ȘI CONTABILILOR AUTORIZAȚI DIN ROMÂNIA FILIALA ARAD

ANUNȚĂ

În ziua de miercuri, 01.08. 2001, la ora 15,00 va avea loc în sala mică a Casei de Cultură a Sindicatelor Arad (Pădurice), întrunirea membrilor înscriși în Tabloul Corpului, experți contabili și contabili autorizați.

Cu această ocazie se vor prezenta și dezbate probleme referitoare la înregistrarea și autorizarea funcționării comercianților, cererea și certificatul de înregistrare a comerciantului, precum și cele privind aplicarea Legii 314/2001 pentru reglementarea situației unor societăți comerciale, cu participarea reprezentanților - specialiști - din cadrul C.C.I.A. - Oficiul Registrului Comerțului Arad.

De asemenea, se vor prezenta - în vederea dezbaterii - probleme specifice activității profesiei contabile liberale.

Peste o sută de firme - invitate la

„BURSA LOCURILOR DE MUNCĂ PENTRU ABSOLVENȚI”

În data de 31 august 2001, cu începere de la ora 9,30, la Sala Bingo, din Piața Gării nr. 11, va avea loc Bursa Locurilor de Muncă pentru Absolvenți, promoția 2001, organizată de Agenția Județeană pentru Ocuparea Forței de Muncă Arad (AJOFM). De asemenea, precizăm că la aceeași dată și la aceeași oră se va organiza Bursa Locurilor de Muncă pentru Absolvenți și în județ, la următoarele centre: Chișineu Criș, Lipova și Sebiș.

Sunt invitați să participe agenții economici care doresc să angajeze absolvenții diferitelor forme de învățământ promoția 2001. Deja, la toți angajatorii care și-au arătat disponibilitatea de a angaja absolvenți s-au trimis invitații, firmele în număr de 100, solicitând 1200 de angajați.

„Pentru reușita acțiunii, rugăm și alte firme angajatoare să-și anunțe intenția de a participa la această ediție a Bursei Locurilor de Muncă pentru Absolvenți, la sediul AJOFM Arad, str. Gh. Lazăr nr. 20, etaj 1, camera 111, sau la telefon: 057/ 281998 sau fax 057/ 211230.

N. OPREAN

Sătul de viață, la Sântana

UN TÂNĂR A VRUT SA SE ARUNCE DE PE UN COȘ DE FUM

Tânărul **Nițoi Adrian Constantin** (22 ani) s-a urcat vineri, în jurul orelor 18,30 pe coșul de fum al fostului SMA din Sântana, la o înălțime de aproximativ 15 metri. **Nițoi Adrian** fără ocupație, este cunoscut de către polițiști ca fiind un scandalagiu notoriu, cu un comportament deviat. Acesta amenința că se aruncă de pe coșul de fum al fostului SMA Sântana pe motiv că s-a săturat de viață. În urma intervenției organelor de ordine din localitate, **Nețoi Adrian** a acceptat să se dea jos de pe coșul de fum, abia în jurul orelor 22,00. Din fericire nu s-au înregistrat urmări ale acestui incident.

ACCIDENT MORTAL ÎN SATUL NICOLAE BĂLCESCU

Sâmbătă, în jurul orei 9,30, pe DN 7, în localitatea Nicolae Bălcescu a avut loc un accident de circulație.

În timp ce conducea autoturismul VW Golf cu numărul AO- CM-730, având o semiremorcă cuplată, Schuster Zahann (71 ani) cu dublă cetățenie (româno- germană), într-o curbă a intrat pe contrasens tamponându-se frontal cu autotirul DAF cu numărul de înmatriculare provizoriu NT- 227- 01/09, condus regulamentar de Manea Dan Eugen (41 ani) din Piatra Neamț. În urma impactului, șoferul VW- ului Golf Schuster Zahann a decedat.

N. BODRAN

FALS ȘI UZ DE FALS, LA FRONTIERĂ

În data de 28 iulie 2001, pe la orele 16,00, la P.P.F. Nădlac s-a prezentat la ieșirea din țară Chiciu Mirela, de 21 de ani, din comuna Timna, județul Mehedinți, care a încercat să iasă ilegal din țară cu pașaportul surorii sale și un permis de ședere temporară în Italia, valabil șase luni. Persoana în cauză era însoțită de fiul ei, Dumitru Ilie, de 1 an, declarând că dorește să ajungă în Italia, unde are rudele. S-a început urmărirea penală pentru fals privind identitatea și tentativă de trecere ilegală a frontierei de stat.

În aceeași zi, la orele 18,30, tot la Nădlac, s-a prezentat la intrarea în țară cetățeanul român Avram Nicolae, de 25 de ani, din comuna Forau, județul Bihor, cu un pașaport consular eliberat de Ambasada Română din Slovenia, având înscrise date personale false. Persoana în cauză a trecut ilegal frontiera dintre Slovenia și Italia, fiind reținut de autoritățile italiene. A fost înapoiat autorităților slovene, unde a solicitat un pașaport consular pentru a se înapoia în România. La controlul de frontieră, executat de lucrătorii din cadrul PPF Nădlac, s-a constatat că datele înscrise în pașaport nu sunt reale. Persoana în cauză a fost reținută și s-a început urmărirea penală pentru fals privind identitatea, participație la fals intelectual și tentativă de trecere ilegală a frontierei de stat, ne-a informat dl. cpt. Șerban Nicolae, purtătorul de cuvânt al Inspectoratului Județean al Poliției de Frontieră.

N. O.

UN AUTOTURISM DACIA 1100 A LUAT FOC

Autoturismul Dacia 1100, proprietatea lui Petrică Pantea din Arad, a luat foc din cauza unui scurt circuit la un cablu electric. Pagubele produse au fost estimate la o valoare de cinci milioane de lei, iar bunurile salvate la circa 10 milioane de lei.

N. BODRAN

O nouă bucurie pe capul românilor

GRAȚIEREA PUȘCĂRIAȘILOR

(Urmare din pagina 1)

Se spunea pe atunci că tiranul ar fi avut grijă de infractori fiindcă erau de-ai lui, fiindcă și el a fost deținut și din acest motiv nu trecea vreo aniversare fără grațiere. Guvernanții noștri nu au fost deținuți, nici politic și nici de drept comun, încât motivul clemenței trebuie să fie altul. Inclusiv cel economic, legat de cheltuielile uriașe pentru edificarea unor noi penitenciare cu cel puțin 9000 de locuri. Indiferent de motivele inițierii proiectului de lege, privind grațierea unor deținuți, esențială este atitudinea populației. A românilor și așa iritați de faptul că, măcar în noile penitenciare - construite după revoluție - deținuții au asigurate condiții de viață mai bune decât cei aflați în libertate. Adeseori românul de rând nu are ce pune pe masă pentru hrănirea copiilor și doarme claie peste grămadă cu numeroasa sa familie în cămărețe insalubre de numai câțiva metri pătrați, în timp de deținutul are asigurată o masă acceptabilă și o cazare în condiții decente. Altminteri vin inspectorii Uniunii Europene și îi pun pe guvernanți în genunchi, pe boabe de porumb. Dar a întrebat cineva populația ce crede despre grațierea pușcăriașilor? Interesează pe cineva din conducerea acestei țări că românul nu se poate simți în securitate nici măcar în propria sa casă? Până nu de mult, nu aveai voie nici măcar să te aperi dacă erai atacat în propria locuință și amenințat cu moartea, fiindcă „europenii" noștri din justiție te condamnau una-două la ani grei de pușcărie dacă nu te lăsai înjunghiat de criminal.

Chiar crede acest guvern că asta-i trebuia românului pentru a se bucura că trăiește, să-i trimită pușcăriașii pe cap? Nu are el și așa suficiente necazuri și nemulțumiri? Mai era nevoie și de această măsură antipopulară.

Ne-am obișnuit însă cu ideea că indiferent ce „vrea mesele", vorba celebrului revoluționar Marcu de la Timișoara, guvernanții noștri procedează tot după cum îi taie capul. În consecință îi vor grația pe cei nouă mii de infractori, trimițându-i printre noi, așa că bine ar fi să ne păzim buzunarele cu și mai multă vigilență. Să vedem, însă, câte case vor construi cei de la guvernare cu banii economisiți cu penitenciarele care nu se mai construiesc!

În final, o mică serie de întrebări: Ce măsuri va lua guvernul român după grațierea celor 9000 de infractori, dacă alții, chiar mai mulți, vor comite acte infracționale? Sau dacă grațiații vor recidiva? Vor supraaglomera din nou penitenciarele existente, sau vor ridica altele noi? Sau, poate, se vor gândi să desființeze pușcăriile și să-i grațieze pe toți deținuții...

Agenția de șomaj amendează... uitucii!

Agenția Județeană pentru Ocuparea Forței de Muncă Arad, AJOFM (str. Gh. Lazăr nr. 20) atrage atenția persoanelor fizice și juridice de pe raza județului Arad că, în conformitate cu prevederile HG nr. 193/1997, este obligatorie depunerea declarațiilor lunare privind contribuțiile la fondul de șomaj. Aceste declarații se vor depune fie la sediul AJOFM Arad, la camera 111, zilnic, de luni până joi, între orele 8-13, fie la agențiile locale din județ sau la poștă, până cel târziu la data de 20 ale lunii curente.

Specificăm că se vor completa aceleași „Declarații Lunare" conform HG nr. 193/1997, dar numai paragrafele privind contribuțiile la fondul de șomaj.

„În caz de nedepunere, amenda este de la 200 de mii la trei milioane de lei", ne-a informat d-na Claudia Miuțescu, purtătoarea de cuvânt a AJOFM Arad.

N. O.

ZIUA CONSTRUCTORULUI

28 iulie. Ultima sâmbătă din lună, adică Ziua Constructorului. Loc de desfășurare: motel Cerbul (Vladimirescu). Organizator: CONAR. Lume multă. Lume bună. Oficialități, colaboratori ai firmei, beneficiari. Mese pline. Muzică de petrecere. Sărbătoare!

Dimitrie Cinah, director general al CONAR: „După o viață dedicată construcțiilor, se cade ca măcar o dată pe an, în această minunată zi a constructorilor, să ne regăsim cu toții în jurul unei mese îmbelșugate. Cum CONAR este cea mai mare firmă de construcții din vestul țării, am considerat că nouă ne revine sarcina de a organiza Ziua Constructorului. De-ar fi să amintesc câteva obiective construite de Conar, edificii care vor dăinui în timp, pot spune despre Sala Sporturilor din Arad, Bazinul de înot, fabrici din industria textilă, alimentară, abatoare, Sanevitul, Centrul de dirijare a zborurilor, Spitalul Ineu și altele."

La Mulți Ani, domnilor și la cât mai multe!

N. OPREAN
Foto: AL. MARIANUȚ

LOTO 6/49 29 iulie 2001
12 2 47 23 34 32
Fond de câștiguri: 12.661.896.400 lei

NOROC 29 iulie 2001
3 1 5 2 6 3 4
FOND DE CÂȘTIGURI: 1.177.579.391 lei

LUNI, 30 IULIE 2001

TVR 1

7,00 Jurnalul de dimineață
7,15 Practic matinal
9,20 Jurnal
9,30 Dragă, am micșorat copiii! - s.
10,15 Des. animate
11,00 Festivalul Național al Cântecului și Dansului Popular Românesc
13,00 Teleenciclopedia - rel.
14,00 Jurnalul de prânz
14,10 Infomania
14,30 Pro Patria
15,30 Orice e posibil - s.
16,00 Kronika
17,30 O idee pe zi pentru România
17,40 Pasiuni - s.
18,25 Garantat 100%
18,55 Alege muzica!
19,25 Soția mea, copiii mei - s.
19,50 Familia ... Corect!
20,00 Jurnal. Meteo
20,40 Sport
20,45 Niciodată nu e prea târziu - s.
21,45 Ce-i de făcut?
23,00 Jurnalul de noapte
23,15 Memorialul durerii
0,00 Lumea dansului
1,00 Marele jazz
2,00 Jurnal. Meteo

TVR 2

7,00 Ferma - rel.
8,00 Desene animate
9,20 În direct - rel.
9,50 Fete vesele - s.
10,15 Tată, am încurcat-o! - s. rel.
10,45 Știri
(●) 10,50 Hărțuirea - dramă, Franța, 1997
12,20 Clepsidra cu imagini
12,50 Femeia misterioasă - s.
13,40 Răscruci - rel.
14,15 Desene animate
15,30 Știri
15,40 Toți, împreună
16,45 Oprirea obligatorie
17,00 Tată, am încurcat-o! - s.
17,30 Afaceri la cheie - rel.
18,00 Spectacolul lumii - rel.
18,30 Telejurnal TVR 2
18,40 Camera de gardă
19,10 Des. animate
20,00 În mijlocul furtunii - s.
20,50 Sport Plus
22,00 Scurte povestiri cinematografice - s.
22,30 Știri
22,35 Teatru TV: **Celula poetului dispărut**
0,10 Din goana trenului
0,35 TVM. Mesager

PRO TV

7,00 Bună dimineața!
8,00 Știrile Pro TV
9,00 Tânăr și neliniștit - rel.
10,00 Hercule -s.
11,00 Ani de liceu - s.
(●) 11,30 Bună seara, doamnă Campbell - comed. Italia/SUA, 1968
(●) 13,30 Un weekend de coșmar - comedie horror, SUA, 1991
15,30 Colombo - Un caz de imunitate - s.
17,00 Știrile Pro TV * Vremea * Pro Tv te ascultă ce vezi
17,05 Benny Hill
17,15 Beverly Hills - s.
18,15 Tânăr și neliniștit - s.
19,00 Știrile Pro Tv
(●) 20,00 Însurat cu o criminală - comed.romatic, SUA, 1993
21,45 Vacanța Mare: Garcea
22,00 Știrile Pro TV
22,30 ROKENO
(●) 22,40 Vara ispitelor
23,00 Provest
0,00 Prietenii tăi - s.
0,30 Vara lui Zero
0,35 Pătrățelu' roșu.
* ProTV te ascultă ce vezi

TV ACASĂ

7,30 Xena, prințesa războinică - rel.
8,30 Primii pași - rel.
9,15 Îngerașul - rel.
10,00 Căsuța poveștilor - rel.
10,25 Acasă la bunica - rel.
10,35 Femei înșelate - rel.
11,20 Gașca din Malibu - rel.
11,45 la-mă acasă - rel.
12,15 Dragoste și putere - rel.
(●) 12,40 55 de zile la Pekin - f. rel.
15,30 Acasă la... cu Ruxandra Săraru - rel.
16,00 90-60-90 Fotomodele - s.
16,45 Desene animate
17,00 Terra nostra - s. rel.
17,55 Acasă la bunica
18,05 Dreptul la viață - s.
18,55 Știrea zilei
19,00 Îngerașul - s.
20,00 Știrile de Acasă
(●) 20,40 De 3 x femeie
21,30 Betty cea urâtă - s.
22,30 Terra nostra - s.
23,30 Știrile de Acasă - rel.
(●) 0,10 De 3 x femeie - rel.
1,15 Muzica de acasă, muzica nopții

HBO

8,00 Naufragiul - av., SUA, 1991
9,35 Propunerea - thriller, SUA, 2000
11,05 Nuntă cu cântec - comed., SUA, 1998
12,40 Cinema ● Cinema ● Cinema
13,10 Cine vrea pielea lui Roger Rabbitt? - av., SUA, 1998
14,55 Gloria - dramă, SUA, 1999
16,40 Popeye - comed., SUA, 1980
18,20 Câteodată ei se reîntorc - horror, SUA, 1996
20,00 Istoria se scrie noaptea - comed.romantică Franța/Germania, 1999
21,30 Al 13-lea războinic - acț. SUA, 1999
23,10 Răfuială în micul Tokyo - acț. SUA, 1991
0,25 Totul despre sex - s.
0,55 Castelul bântuit - horror, SUA, 1999

PRIMA TV

7,00 Desene animate
8,00 Prima Mix!
13,25 Clip Art
13,30 Des. animate
14,30 Strada milion-rel.
15,00 Real TV
16,30 Comisarul Rex - s.
17,30 Strada milion
18,00 Focus
19,00 Vară fără limite
20,00 Vrei să fii miliardar? - rel.
21,00 În bătaia puștii - thriller, SUA, 1993
23,00 Focus
23,30 Comisarul Rex - rel.
0,25 Clip Art
0,30 Strada milion - rel.
1,00 Focus - rel.

TELE 7 ABC

7,00 Muzică
10,00 Forța destinului - rel.
11,00 Cinetour - rel.
12,00 Muzică
12,30 Buletin de știri - rel.
13,00 Telesport - rel.
14,30 Cutia muzicală
15,20 Muzică
18,00 Germania astăzi - doc.
18,30 La puterea a doua
19,25 Pronosport
19,30 Muzică
21,00 Telejurnal
21,45 Auto Moto Sport TV - doc.
22;30 Ofsaid
0,00 Muzică
5,00 Ofsaid - rel.
6,00 Telejurnal - rel.

ANTENA 1 – TV ARAD

7,00 Observator
8,00 7 zile TVA - retrospectiva știrilor locale - rel.
8,50 Animax - des. animate
9,45 Pantera roz - s.
10,10 În căutarea gloriei - s.
11,00 Zile din viața noastră - s.
12,00 Labirintul pasiunii - s.
13,00 Știrile amiezii
(●) 13,15 Orient Expres - rel.
15,00 Detectivii Hart - s.
16,00 Magazin sportiv
16,30 Publicitate, promo
16,45 Știri TVA
17,20 Maria Emilia - s.
19,00 Observator
19,50 Sport
(●) 20,00 Sabotaj - acțiune, SUA, 1996
21,55 Publicitate TVA
22,00 Observator
22,15 Ediția de noapte TVA
22,30 Partenerii - acțiune, SUA, 1993
0,30 Noaptea târziu, cu Mircea Badea
1,30 Femeia misterioasă - s.
3,00 Observator - rel.
4,00 Escandalo - s.
4,45 Cosas del Amor - s.
5,30 Maria Emilia - rel.

TV INTERSAT

8,55 Deschiderea programului
9,00 Cavaleri și războinici - s.
9,45 Preciosa - rel.
10,30 Des. animate: Cartuna Show
11,00 7 x 7 - rel.
12,00 Ai încredere în mine - film rel.
13,30 Cerul dintre noi - s.
14,00 Odiseea - s.
14,30 Memorii din anul 1992 - rel.
15,30 Life Magazin
16,00 MEDICUL DE FAMILIE - s.
16,30 Din culisele grădinii zoo - s.
17,00 Auto integral - rel.
17,30 Neon Rider - s.
18,15 Știrile Intersat - direct
19,00 Preciosa - s.
20,00 Harrison Bergeren - film
21,30 Ți-e teamă de întuneric? - s.
22,00 Știrile Intersat
(●) 22,30 Războiul dintre noi - film
(■) 0,00 Erotica
5,00 Închiderea programului

RADIO EUROPA FM (89,3 MHz)

6,00-10,00 Deșteptarea - cu Gabi Dobroiu (7,00 Jurnalul de dimineață); 10,00 Europa Express cu George Zafiu; 13,00 Jurnalul de prânz; 13,30 România în direct cu R. Turcescu; 14,00 Drum cu prioritate cu Radu Constantinescu; 18,00 Jurnalul de seară; 18,30 Interviurile Europa FM; 19,00 Clubul de seară cu Denis Ciulinaru; 22,00 Jurnalul de noapte; 22,30 Infomania cu Dan Goanță; 23,00 Europa lângă tine.

RADIO PRO FM (92,1 MHz)

5,00 - 5,30 BULETIN DE ȘTIRI la fiecare sfert de oră; **5,30 - 7,00 PRO FM PÂNĂ LA UNU** - cu Ramon Cotizo **7,00-10,00 PRO FM PÂNĂ LA UNU** - cu Flavius Esnican; **10,00 - 13,00 PRO FM PÂNĂ LA UNU** - cu Mihai Dobrovolschi; **13,00 - 14,00 13-14 CU ANDREI** - cu Andrei Gheorghe **14,00 - 17,00 POFTIM PRO FM** - cu Cătălin Lăpușcă; **17,00 - 19,00 PRO FM E AICI** - cu Cristi Schnebli **19,00 - 22,00 ASCULTĂ-ȚI MUZICA!** - cu Andi Moisescu; **22,00 - 2,00 PRO FM BY NIGHT** - cu Vlad Craioveanu

RADIO ARAD & RADIO CONTACT (99,1 MHZ)

6,00 Lupta cu somnul
8,00 Bună dimineața, Arad!
10,00 Tovarășii mei; 12,00 Pulsul zilei
14,00 Radiomagazin Deutsche Welle
15,00 Muzica așa cum vrei
17,00 Magazin sportiv
18,00 Radiomagazin Radio France Internationale
19,00 Societatea de consum
20,00 Ofensiva de seară
21,00 Ora de fotbal
22,00 Contact FM

RADIO TIMIȘOARA

6,00 Ceasurile dimineții; 8,00 Muzică populară cu dedicații ; 9,00 Cânt din suflet; 10,00 De zece ori România; 11,00 Pop matineu; 12,00 Miez de zi la polul vest 13,00 Emisiune în limbile minorităților 16,00 Radiojurnal; 16,15 La zi în viața partidelor; 16,30 Sport; 16,35 Post meridian muzical; 17,00 Carusel cultural; 18,00 Actualitatea radio; 18,10 Orele cetății 19,00 Radiojurnal; 19,15 Civica; 20,05 Oglinda retrovizoare; 20,50 Călătorie în lumea poveștilor; 21,00 Curierul de seară Știri: 6,00; 7,55, 9,00; 11,00; 12,50; 17,00; 20,00; 21,00; 21,55
Radiojurnal: 7,00; 16,00; 19,00.

RADIO SEBIȘ

6,00-9,00 Matinal „21"
9,00-10,00 Alo, tu alegi!
10,00-12,00 Cafeaua de zece
12,00-14,00 Secvența „21"
14,00-15,00 La porțile dorului - muzică populară
15,00-17,00 Magazin 21
17,00-18,00 Lentila de contact
18,00-19,00 „La Mulți Ani!" - muzică populară și dedicații
19,00-22,00 Expresul de seară
22,00-24,00 Club „21"
0,00-2,00 92,1 Insomnii

Redacția Adevărul nu își asumă răspunderea pentru modificările ulterioare intervenite în programele Radio - TV

Şansa celor care beau fără măsură

LUPTA ANONIMĂ ÎMPOTRIVA ALCOOLULUI

Alcoolicul este precum infirmul rămas fără picioare: ele nu-i vor mai creşte la loc niciodată. Şi totuşi...

ZILE ÎMPRUMUT DE LA DUMNEZEU

„Sunt Mircea, sunt alcoolic. Am început să beau în urmă cu vreo 27 de ani. Am băut mult timp, 20 de ani. Băutura mă culca, băutura mă scula. La început a fost plăcere, încetul cu încetul a devenit obişnuinţă şi, apoi, dependenţă. Dependenţă de care am aflat foarte târziu, când am ajuns într-un spital de psihiatrie. Acolo m-am dus cu scopul de a-i spune doamnei doctor să mă facă să nu mai beau atâta. Nicidecum nu am avut de gând să nu mai beau deloc. Dar nu s-a putut. Eu am continuat să beau. Cocktail Molotov: medicamente cu vodcă. În '94 am paralizat la mâini şi la picioare. După trei luni, ca prin minune, mi-am revenit brusc şi-atunci d-na doctor mi-a spus că dacă voi mai bea, voi muri.

N-aş putea spune că am crezut, că am avut convingerea că n-o să mai beau niciodată. Am fost un fel de cobai. Am încercat din nou să beau. Şi-am băut. Am avut într-un an de zile patru recăderi, din trei în trei luni. Nu puteam să trec pragul acesta de trei luni de abstinenţă. Şi picam. Din ce în ce mai grav şi mai grav. Până într-un final, când am reuşit să trec pragul celor trei luni, patru şi apoi m-am dus foarte frumos în abstinenţă vreo trei ani. După care iar am picat.

Acum am trei ani şi opt luni de abstinenţă neîntreruptă. Asta pentru că de fiecare dată când am vrut să întind mâna după un pahar, m-am gândit la ultima recădere. Şi o am întipărită în minte foarte bine. Atunci am crezut că e finalul. Totuşi, Dumnezeu mi-a mai dat zile împrumut. Poate că mai am ceva de spus şi de făcut pentru alţii."

Pentru un alcoolic, un pahar este prea mult, iar o sută nu sunt de ajuns

ŞI BEREA TE POATE FACE ALCOOLIC

Tristeţea poveştii lui Mircea are o cauză clară: alcoolul. Pentru că nu are nici un antidot, alcoolul este considerat cel mai tare dintre droguri. Din păcate, este foarte uşor de procurat. Se găseşte în orice alimentară şi are un preţ accesibil. Consumat fără măsură, el provoacă însă, suferinţe cumplite. Atât pentru cel care bea, cât şi pentru apropiaţii lui.

Consumul de alcool este destul de frecvent în judeţul nostru comparativ cu alte zone ale ţării. Cu toate acestea, nu se cunoaşte numărul alcoolicilor din Arad. Se vorbeşte de 15-20.000. **„Nu există date exacte pentru că nu toţi alcoolicii recunosc că sunt alcoolici. Ei consideră că numai dacă beau o băutură tare sunt alcoolici. În fapt, contează cantitatea de alcool băută pe zi, fie că e vorba de bere, vin sau vodcă. Dacă aceasta este mai mare de 80 ml/zi, în şase-opt ani se ajunge la o formă cronică, la ciroză"** – spune **dr. Dinu Hereţiu,** şeful Secţiei Boli Infecţioase din cadrul Spitalului Municipal.

Pentru a vă putea testa cât alcool beţi într-o zi, vă propunem câteva date: băuturile spirtoase conţin 30-40% alcool, vinurile – 10-15%, iar berea între 3-7%. Dacă consumaţi Arbema Premium Pils înseamnă că beţi 4,7% alcool, adică exact 23,5 ml de alcool la o sticlă de jumătate de litru. În caz că beţi patru-cinci sticle de bere zilnic, trebuie să fiţi foarte atent pentru că aţi depăşit limita maximă de 80ml/zi.

TREMURĂTURI, HALUCINAŢII, DELIR

Dacă din punct de vedere moral cel care abuzează de alcool este acuzat că face un rău, din punct de vedere medical el este considerat o persoană bolnavă. **„Alcoolismul este o boală care are o anumită gradualitate. De la consumul excesiv de alcool se ajunge la momentul crucial când se pierde controlul asupra consumului şi se merge până la utilizarea nocivă de alcool. În funcţie de structura de personalitate şi de modul de consum, aceasta se transformă în dependenţă"** – spune **dr. Mihaela Brad,** director al Spitalului de Psihiatrie din Arad.

Cel mai adesea, dependenţii de alcool ajung la Psihiatrie într-o stare foarte gravă: sevraj (lipsa băuturii) cu delirium tremens. Manifestările lor sunt de-a dreptul dramatice. Tremurături, greaţă, vomă, agitaţie, irascibilitate, insomnii, transpiraţie, confuzie, lipsă de orientare în timp şi spaţiu, halucinaţii. Comportamentul lor trădează că ei poartă un dialog cu persoane imaginare, că sunt în locuri care nu există. Nu realizează cu cine vorbesc, nu-şi recunosc membrii apropiaţi din familie.

Pe lângă tulburările psihice pe care le generează, alcoolismul aduce multe alte necazuri asupra sănătăţii: gastrită, enterită alcoolică, scăderea imunităţii organismului, creşterea predispoziţiei faţă de infecţii, boli neurologice, dureri la picioare ce pot evolua în tulburări ale mersului etc.

ALCOOLUL – UN REFUGIU

Alcoolismul este o boală care nu ţine cont de vârstă, de sex sau de rang social. Alcoolicii provin din absolut toate mediile, de la cei cu pregătire modestă până la intelectuali deosebiţi cu poziţii profesionale foarte înalte. Majoritatea se află la vârsta maturităţii dar, în ultima perioadă, au apărut din ce în ce mai mulţi tineri alcoolici. Mediul familial şi social, stresul, neîmplinirile sau necazurile, lipsa de educaţie ori lipsurile materiale îi determină să se refugieze în alcool.

În ceea ce priveşte sexul alcoolicilor, bate, de departe, cel masculin. Dar şi la femei există un consum din ce în ce mai mare de alcool. Şi chiar mai periculos. **„Femeile nu consumă alcool la fel ca bărbaţii, în anturajul colegilor sau al prietenilor. Ele realizează mai repede că acest lucru este «de ruşine» şi consumă – mult mai grav – în mod solitar, acasă, băuturi spirtoase tari care să ducă mai repede la acel prag de detaşare, de rupere de realitate şi ignorare a unor probleme. Se ajunge astfel la o deteriorare gravă din cauza alcoolului. De la deteriorare cognitivă până la demenţă"** – precizează **dr. Brad.**

SINGURA ŞANSĂ - ABSTINENŢA

Marea problemă a alcoolicilor este negarea bolii. **„Tatăl meu a sesizat pentru prima dată şi mi-a atras atenţia: «Ai grijă, nu e bine cum bei tu!». Nu l-am crezut. De-abia după patru ani mi-am dat şi eu seama. Mă aflam într-o cârciumă când mi-am zis: «Măi, eu beau în fiecare zi. Deci sunt alcoolic». Şi nu m-am simţit deloc bine"** – povesteşte **Andrei.**

Marea dramă a alcoolicilor este că ei nu vor putea (re)deveni niciodată băutori normali. Singura lor şansă este **abstinenţa.** Nici măcar un pahar cu alcool nu le este permis. Pentru că organismul alcoolicului nu este atât de inteligent încât să spună stop după primul pahar. **„Primul pahar vine spontan, pe neobservate. Dar el declanşează o reacţie în lanţ, o avalanşă ce nu se mai opreşte. Şi sfârşitul e rău de tot"** – spune, din proprie experienţă, Andrei.

Acceptarea propriei boli este mult mai uşoară atunci când este asociată cu convingerea unei determinări genetice. **„Genetic, se pare că în familiile în care a existat mult alcool, va exista şi mai departe. Nu e o transmitere ereditară directă. Dar un copil ce creşte într-o familie în care există obiceiul consumului de alcool va împrumuta, până la urmă, modelul părinţilor"** – spune directorul Spitalului de Psihiatrie.

„Teoretic, se spune că există o determinare genetică. Personal, nu cred că poţi să te naşti alcoolic. Cred că importantă este ambianţa din mediul familial şi social în care trăieşti" – adaugă dr. Hereţiu.

Băutură pe toate „gardurile"

ALCOOLICII ANONIMI

„Oamenii aşa se nasc: alcoolici şi normali" – spune Andrei. El are 52 de ani şi este membru al grupului **Alcoolicii Anonimi (AA)** din Arad.

Primul grup AA s-a născut în SUA, în anul 1935. Din comunitatea Alcoolicilor Anonimi fac parte bărbaţi şi femei care îşi împărtăşesc experienţa, puterea şi speranţa, cu scopul de a-şi rezolva problema comună şi de a-i ajuta şi pe alţii să se însănătoşească de pe urma alcoolismului. AA nu se afiliază nici unei secte, nici unei formaţiuni religioase sau politice, nici unei organizaţii sau instituţii. Ei nu doresc să se angajeze în nici o controversă, nu sprijină şi nu contestă nici o cauză. Scopul primordial al grupului este acela de a rămâne abstinenţi şi de a-i ajuta pe alţi alcoolici să ajungă la abstinenţă.

Anul trecut, Alcoolicii Anonimi numărau două milioane de membri în 150 de ţări din întreaga lume. În România există, în acest moment, 18 grupuri AA, răspândite în toată ţara. Primul s-a format la Timişoara şi are, actualmente, 35 de membri. Din el s-a născut şi grupul arădean. Asta se întâmpla prin 1992. Din lipsă de spaţiu însă, activitatea acestuia a fost destul de scurtă şi plină de întreruperi.

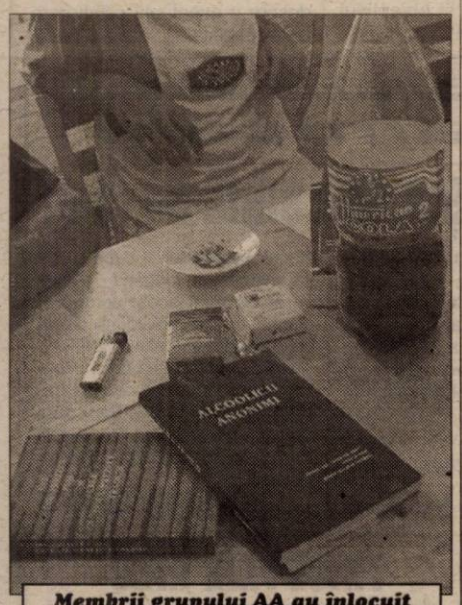

Membrii grupului AA au înlocuit alcoolul cu suc şi ţigări

Din decembrie 2000, Alcoolicii Anonimi din Arad au un spaţiu stabil unde îşi desfăşoară şedinţele săptămânale. Cei patru membri ai grupului sunt acum mulţumiţi.

BĂTĂLIA DE O ZI

Mircea, Ştefan, Marin şi Andrei nu şi-ar putea închipui viaţa fără întâlnirile AA. **„E o fericire foarte plăcută pentru care nu aş da toţi anii pe care i-am băut"** – spune **Ştefan. „Pe mine grupul AA mă ajută foarte mult. Pentru că fiecare am trecut prin acele momente grele şi ne înţelegem unul pe altul"** – adaugă **Marin. „Abia atunci când am intrat în comunitatea Alcoolicilor Anonimi am reuşit să realizez despre ce este vorba. Că de fapt eu am o problemă: alcoolul. Este un program dur: ori faci ce spune, ori crapi! Dar fără acest program, eram de mult la doi metri jumate"** – completează **Mircea.**

Cel mai important lucru pentru membrii AA este să respecte **principiul celor 24 de ore.** Ei nu îşi propun să nu mai bea niciodată, ci să rămână abstinenţi 24 de ore. Să trăiască o zi fără alcool. Nu se gândesc la ce s-a întâmplat ieri pentru că, oricum, este o zi ce a ieşit de sub control şi nu mizează nici pe ziua de mâine deoarece ea nu s-a născut încă. Rămâne doar o singură zi: cea de azi. Orice om poate duce bătălia unei singure zile!

„AM RENĂSCUT DIN PROPRIA CENUŞĂ"

Tentaţia de a bea îl stăpâneşte pe alcoolic chiar şi după câţiva ani de abstinenţă. Cu rugăciune şi meditaţie, ea poate fi depăşită. Iar în momentele critice, contactarea unui prieten – şi el alcoolic – este mai mult decât binevenită. Mircea ne convinge că aşa este: **„A fost un moment când mi s-au terminat ţigările şi ştiam că după colţ este un bar de unde pot să-mi cumpăr. Dar înainte de a merge, i-am dat telefon unui prieten din Budapesta. Şi el mi-a spus: «Tu nu te duci după ţigări, tu vrei alcool.» Este o chestie care îţi taie răsuflarea şi îţi taie pofta să te mai duci. Terapia prin telefon este foarte bună."**

Bine ar fi dacă am avea şi specialişti care să asigure psihoterapia ce trebuie să se facă înaintea intrării în programul AA. Din păcate, în Arad nu există decât doi psihologi medical. În această situaţie, existenţa şi funcţionarea Alcoolicilor Anonimi este o şansă de care ar trebui să profite orice arădean care are probleme cu băutura, iar dacă se ţine de treabă, peste câtva timp „anonimul" va putea spune, la fel ca Ştefan: **„Acum viaţa e frumoasă. Mă simt de la foarte bine în sus şi încă se mai poate. Sunt optimist. Dacă înainte vedeam într-o femeie doar un obiect sexual, acum ştiu să îi văd zâmbetul. Acum ştiu să ascult susurul apei sau păsările cum cântă. Noi toţi am renăscut. Ca şi Phoenix, din propria cenuşă. Suntem nişte experienţe vii."**

DIANA DUŢU
Foto: ŞT. MATYAŞ

P.S. Dacă vrei să iei legătura cu Alcoolicii Anonimi, vino joi, la ora 18, pe strada A. Mureşanu, la nr. 28. (Nu te speria de ceea ce scrie la intrare. Nu are nici o legătură cu grupul.) Sau scrie o scrisoare la adresa de mai sus ori trimite un e-mail la **aagruparad@hotmail.com.**

Nu trebuie să plăteşti taxă de înscriere şi nici vreo altă cotizaţie. Singura cerinţă este să doreşti să încetezi băutul.

WEEKENDUL „BÂTRÂNEI DOAMNE”

VINERI S-A CHEFUIT

Vineri seară, pe ștrandul „Neptun”, la terasa „Ratio Beach”, aproximativ 100 de persoane s-au simțit excelent la serata organizată de Fotbal Club UTA. Printre invitați s-au numărat angajații clubului și toți cei care au fost într-un fel sau altul, alături de echipa fanion a Aradului în decursul campionatului trecut. Atmosfera a fost întreținută de cunoscutul pianist italian, Roberto Sacchi, colaborator al postului de televiziune RAI UNO, pe acordurile căruia, spre sfârșitul seratei, s-a desfășurat un inedit concurs Karaoke. Au excelat Dorel Cura - cu melodia „O sole mio”, veșnic tânărul Teodor Gherle cu „La Cucaracha”, Florin Bălan, cu piesa „Ionel, Ionelule” și Kiss Bacsi, spre deliciul asistenței, cu „Az a szép”. Partea italiană, în frunte cu finanțatorul Angelo Gandolfi s-a făcut și ea auzită, interpretând melodii din repertoriul național.

În general, buna dispoziție a domnit pe întreaga durată a banchetului, totul încheindu-se spre orele dimineții. Pe lângă distracție s-au abordat și subiecte serioase...

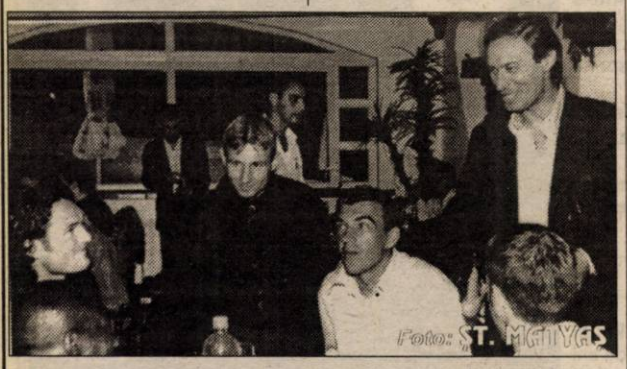

Adrian Găman împărtășește foștilor colegi și patronului Angelo Gandolfi din experiența sa israeliană.

■ Găman i-a mulțumit pe israelieni

Plecat în urmă cu trei săptămâni în Israel, pentru a susține probe de joc la proaspăta divizionară A, K-Gat, fundașul arădean Adrian Găman are toate șansele să evolueze în „Țara Sfântă”. **„Am fost testat în câteva jocuri amicale și cred că am lăsat o bună impresie, din moment ce am fost convocat pentru săptămâna viitoare (n.a. săptămâna în curs) la echipă”** - a precizat Găman. Conducerea UTA-ei așteaptă oficialii clubului K-Gat să sosească la Arad pentru a se așeza la masa tratativelor. Cel mai probabil, Găman va fi împrumutat pentru un an de zile pentru suma de 30.000 de dolari.

■ Ionuț Popa așteaptă mai mult de la unii jucători

În scurtul discurs pe care l-a ținut în fața invitaților la serata UTA-ei, antrenorul Ionuț Popa a spus că Todea, Zaha, Panin sau Botiș trebuie să fie un exemplu pentru ceilalți jucători, având în vedere experiența acumulată în Divizia B. Mister a mai adăugat că în zilele ce urmează va definitiva lotul cu care pornește la drum, și odată cu acesta și obiectivul pentru noul sezon.

■ Președintele Lupaș își dorește un campionat lipsit de emoții

„Banii pe Găman nu acoperă, nici pe departe, cheltuielile clubului. Pentru a atrage noi fonduri, necesare ca aerul, încercăm să-i transferăm pe Huțan, Fritea, Ianu și Mărginean în Italia, la Atalanta. În schimb, sperăm ca gruparea din Serie A să semneze un acord cu F.C. UTA” - a menționat președintele „Bătrânei Doamne”, Marin Lupaș. Tot domnia sa a spus că își dorește un campionat lipsit de emoții, iar în interiorul clubului să domnească aceeași atmosferă de unitate, colaborare și coeziune sufletească.

■ Suporterii acuză, edilii dezmint

Din partea susținătorilor „alb-roșii” a luat cuvântul Ioan Armaș, care a subliniat discrepanța dintre promisiunile făcute de oamenii politici în campania electorală și ceea ce au făcut ei pentru echipa fanion a orașului. Mai mult, stadionul UTA este în pericol de a fi transformat în piață. Privitor la acest subiect de actualitate, Caius Parpală, președintele Consiliului Județean a ținut să-și expună părerea: **„A fost un zvon nefericit, nu cred că se pune problema dispariției stadionului.”**

■ Nici un cuvânt despre tratativele cu Atalanta

Așteptat cu larg interes, discursul principalului investitor, Angelo Gandolfi cu privire la stadiul în care se află tratativele cu Atalanta, nu a mai venit. Deocamdată totul rămâne învăluit în mister, atât partea italiană cât și cea română nedorind să dea nici un detaliu despre o eventuală colaborare UTA-Atalanta.

SÂMBĂTĂ S-A COBORÂT ÎN ARENĂ

● UTA A STRICAT SĂRBĂTOAREA DE LA PĂDUREA VERDE

„Noi nu prezentăm lotul în discotecă, ci acolo unde ne desfășurăm activitatea, adică pe terenul de fotbal”, avea să spună noul președinte al timișorenilor, Ioan Timofte, cu aluzie evidentă la show-ul de anul trecut din Park Place, „pus la cale” de Claudio Zambon, patronul lui Poli Timișoara, semn că „securea războiului” este departe de a fi îngropată pe malurile Begăi.

Aproximativ 3000 de spectatori au asistat la meciul de sâmbătă dintre UMT și UTA, precedat de o scurtă prezentare a divizionarilor A. Într-o partidă în care acțiunile colective au lipsit cu desăvârșire, arădenii s-au impus la limită prin golul lui Ciubăncan din min. 67, realizat dintr-o lovitură liberă, executată imparabil de la 20 de metri de buturile lui Almășan.,

Tot UTA a fost aproape de deschiderea scorului în min. 6, când Almășan „scoate” din vinclu șutul lui Todea. Gazdele răspund prin Maxim și Mariș, care îl pun la încercare pe Mârne. Deznodământul partidei, totuși amicale, a trimis în anonimat spectacolul de la Pădurea Verde, susținut de formațiile Blondy și L.A.

Au arbitrat: Romeo Urecheatu, Ovidiu Maier și Vlad Sereciu, toți din Timișoara.

UMT: Almășan (min. 84 Bălici) - Briciu, Mada, C. Utfineanț-Goșa (min. 46 Ritter), Călin (min. 81 Radu), Maxim (min. 60 Nincsovics), C. Bar, Stan (min. 86 Purda) - Giuchici, Mariș (min. 60 Balaci). Antrenor: Aurel Șunda.

UTA: Mârne-Panin, Demian (min. 86 Bier), Botiș-Panaitescu, Buhuș (min. 86 Ardelean), Todea, Ciubăncan (min. 82 Pițl), Drida (min. 69 Rus) - Păuna, Kent (min. 62 Gafița). Antrenor: Ionuț Popa.

● REȘIȚEANUL PĂUNA - NOUTATEA UTA-EI

În formația ce a început jocul cu UMT și-a făcut loc și atacantul în vârstă de 22 ani, Adrian Păuna. Acesta este jucătorul echipei CSM Reșița și se află în probe la UTA, putând fi soluția potrivită pentru acoperirea golului din ofensiva „textiliștilor”. Antrenorul Ionuț Popa nu a fost prea impresionat de evoluția lui Păuna: **„Mi se pare că este în urmă cu pregătirea fizică, îl voi mai testa în 2-3 jocuri amicale și apoi vom vedea.”**

● „CĂLI-GOL” NU A STRĂLUCIT

Șterșă evoluția arădeanului Călin Mariș în linia de atac a divizionarei A, UMT. „Căli-gol” nu a fost în apele sale, fundașii UTA-ei, Botiș și Demian luându-i mai mereu fața, lăsându-i o singură dată posibilitatea să tragă spre poartă, dar fără nici un pericol pentru Mârne. De fapt, Mariș a fost schimbat după o oră de joc cu Claudiu Balaci, concurența din atacul timișorean fiind acerbă. Alături de cei doi fotbaliști menționați, mai luptă pentru tricoul de titular Săvoiu, Giuchici și Ritter.

● BATTISTINI - LA MASA PRESEI

Consultantul tehnic, Maurizio Battistini nu a luat loc pe bancă, ci a preferat să se piardă printre reprezentanții mass-media. La masa presei, fostul antrenor al Parmei și-a luat conștiincios notițe și împreună cu „principalul” Ionuț Popa va încerca să remedieze defecțiunile (și au fost destule) apărute în jocul „în zonă” al UTA-ei.

Grupaj realizat de CĂLIN MNERIE; SORIN CAZAN; ADRIAN HĂRȚĂU

Călin Mariș, în mijlocul noilor săi coechipieri de la UMT. Foto: C. MNERIE

Meciuri amicale

WEST PETROM PECICA - ȘIRIANA ȘIRIA 5-1 (3-0)

Au marcat: Nedelea (3), Sas, Bene respectiv Cimbrea,

West Petrom: Grozav-Sighete, G. Radu, Șerb-Cioară, Varga, Ponta, V. Fritea, Anca-Sas, Nedelea. **Au mai jucat:** Trifoi, Lacsany, Miheț, Danci, Călin, Chepețan, Bene, Corsenti, Lăzău. **Antrenor:** Mihai Roșca.

Șiriana: Acsan-Borlea, Neacșu, Bucur, Drida-Șerban, Creț, Câmpian, Arși-Cimbrea, Bocșa. **Au mai jucat:** Pinta, Zlătaru, Malec, Ionașcu. **Antrenor:** Marcel Câmpian.

● Mihai Roșca pare a-și fi găsit în Nedelea atacantul de care avea atâta nevoie. Odată cu plecarea lui Daniel Ștefăligă la Tricotaje Ineu, pecicanii rămâneau fără un vârf cu experiență, doar cu tinerii Sas și Lăzău.

Revenirea lui Nedelea în atacul „petroliștilor” - după câțiva ani petrecuți în Ungaria - a revigorat complet acest compartiment al echipei, dovadă fiind cele trei goluri din amicalul cu Șiria.

● La Șiriana și-a făcut debutul Marcel Zlătaru, care anul trecut a activat la Unirea Sânicolaul Mare, formație din Divizia D Timiș, antrenată de Flavius Domide.

RADU ROMANESCU

A.C. UNIVERSITATEA ARAD - A.S. „POLI” TIMIȘOARA 4-0 (2-0)

Sâmbătă, de la ora 11, A.C. Universitatea Arad a întâlnit într-un meci de pregătire divizionara „C”, A. S. Poli Timișoara. Antrenorul „studenților”, Marcel Coraș a început jocul cu: **Păscălău-Oprean, Mogoșanu, Lung, C. Vizitiu, Aslău, Varga, Folea, L. Paul, Pavel, Roșca I.** Au mai jucat: **Zaharia-Chirilă, Abrudean, Coroban, Rus, Roșca II, Gal, Sălăjan, Omuț, Cercel, Clepe.** Arădenii s-au impus cu 4-0 prin golurile marcate de: Roșca I (min. 11, 16), Clepe (min. 67), Omuț (min. 77).

Miercuri, A.C. Universitatea va întâlni la Timișoara o altă divizionară „C”, Electrica.

RADU ROMANESCU

TRICOTAJE INEU - CRIȘUL ALEȘD 3-1 (1-0)

Au marcat pentru gazde: Pap, Pantea și Jurcă.

Alex. Gaica a utilizat următoarea formație: R. Huțu-Herman, Pap, Jurcă, Cristea-Goldiș, Abrudan, Boloș, Georgiu - Pantea, Ștefeligă. Au mai jucat: Secelean, Balaci, Moisă, Sala.,

Rugat să-și spună părerea despre meci, antrenorul ineuanilor ne-a declarat: **„Meci bun pentru noi, jucat pe un fond de oboseală inerentă după un cantonament solicitant. Din păcate, pe lângă mai vechii accidentați, Toduța, Munteanu, D. Huțu, după acest meci a devenit indisponibil și Herman.”**

S. CAZAN

„STRANIERII” ROMÂNI – ÎN VIZOR

Jucătorul român al echipei Dinamo Kiev Florin Cernat a marcat, în minutul 52, din penalti, unicul gol al partidei disputate, sîmbătă, pe teren propriu, cu gruparea Metalurg Mariupol, în etapa a IV-a a campionatului Ucrainei.

Cernat a fost titular și a evoluat pe întreaga durată a meciului. Celălalt român al echipei Dinamo Kiev, Tiberiu Ghioane, nu a jucat în meciul cu Metalurg.

În prima etapă a primei divizii a campionatului Germaniei, românul Vasile Miriuță a înscris din penalti, în minutul 90, golul prin care echipa sa, Energie Cottbus, a cîștigat, cu scorul de 1-0, partida disputată, sîmbătă, pe teren propriu, cu formația SV Hamburg. Miriuță și coechipierul său Laurențiu Reghecampf au evoluat pe toată durata partidei.

Fotbalistul român Dorinel Munteanu a intrat pe teren în minutul 59 al meciului pe care gruparea VfL Wolfsburg a pierdut-o, în deplasare, cu scorul de 1-2, în fața echipei Bayer Leverkusen. Munteanu l-a înlocuit pe Kuhbauer.

Jucătorul român al echipei VfB Stuttgart, Ionel Ganea, nu a evoluat în meciul disputat, pe teren propriu, împotriva grupării FC Koln (scor 0-0).

Fotbalistul român Mihai Tararache a jucat pe întreaga durată a partidei pe care formația sa, Grasshoppers Zurich, a pierdut-o, sîmbătă, în deplasare, cu scorul de 1-2, în fața echipei FC Sion, în etapa a V-a a campionatului Elveției. Ionel Gane a intrat pe teren în minutul 61 al meciului terminat la egalitate, scor 1-1, de gruparea St.Gall, pe teren propriu, în fața echipei FC Aarau. Românul l-a înlocuit pe Winkler.

În prima etapă a campionatului Franței, jucătorul român al echipei AS Monaco, Florin Răducioiu, nu a evoluat în partida pierdută de formația sa, sîmbătă, pe teren propriu, cu scorul de 0-1, în fața nou promovatei Sochaux.

Echipa Ajax a cîștigat turneul "Amsterdam Tournament", după ce a învins, sîmbătă, cu scorul de 3-1 (1-1), echipa FC Liverpool. La echipa din Amsterdam au evoluat, pe toată durata meciului, fotbaliștii români Bogdan Lobonț și Cristi Chivu. Formația Valencia a învins, tot în cadrul turneului din capitala Olandei, echipa AC Milan, cu scorul de 2-1(0-1). La echipa din Valencia, atacantul român Adrian Ilie a fost titular, fiind înlocuit, în minutul 65, de Juan Sanchez, iar mijlocașul Denis Șerban a intrat pe teren, în același minut, în locul lui Albelda. De partea cealaltă, în formația antrenată de turcul Fatih Terim, fundașul român Cosmin Contra a jucat pînă în minutul 64, cînd a fost înlocuit de Helveg.

Atacantul român Bogdan Mara a debutat pentru noua sa echipă, Deportivo Alaves, în primul amical al sezonului, cu echipa franceză de liga a treia Pau, încheiat la egalitate, scor 0-0. Mara a jucat tot meciul, cotidianul "El Correo" notînd despre evoluția sa că "deși a muncit mult, românul nu a fost sprijinit de coechipieri și s-a pierdut în defensiva adversă". Din echipa Deportivo Alaves au lipsit o parte dintre titulari, din cauza unor probleme medicale.

Jucătorul român Mihai Baicu a intrat pe teren în locul lui Ghirardello, în minutul 65 al partidei pe care formația sa, Cittadella, a pierdut-o, cu scorul de 0-2, în fața formației Lazio.

Polo

CUPA „ASTRA” A LUAT DRUMUL UNGARIEI

Sâmbătă și duminică, la bazinul „Astra” s-a desfășurat un turneu internațional de polo rezervat juniorilor născuți în anul 1989, dotat cu trofeul „Astra”. La competiție au participat: Vojvodina Novi Sad din Iugoslavia, Szentes, K. S. I. Budapesta din Ungaria și echipa locală Astra Arad (antrenor Martin Liptak).

acest meci au ieșit în evidență două elemente distincte: valoarea poloiștilor maghiari și spectacolul de proastă calitate făcut de Vladimir Cetkovici, antrenorul Vojvodinei. Acesta, nemulțumit de prestația echipei sale, și-a pălmuit un elev timp de câteva secunde, spre amuzamentul spectatorilor.

K. S. I., iar Astra a terminat pe poziția a treia.

Turneul a fost organizat pentru a marca 90 de ani de activitate a clubului Astra, care în trecut a purtat și alte denumiri.

S-au mai acordat premiile pentru cel mai bun marcator al turneului - Daniel Homonnai (KSI), cu 7

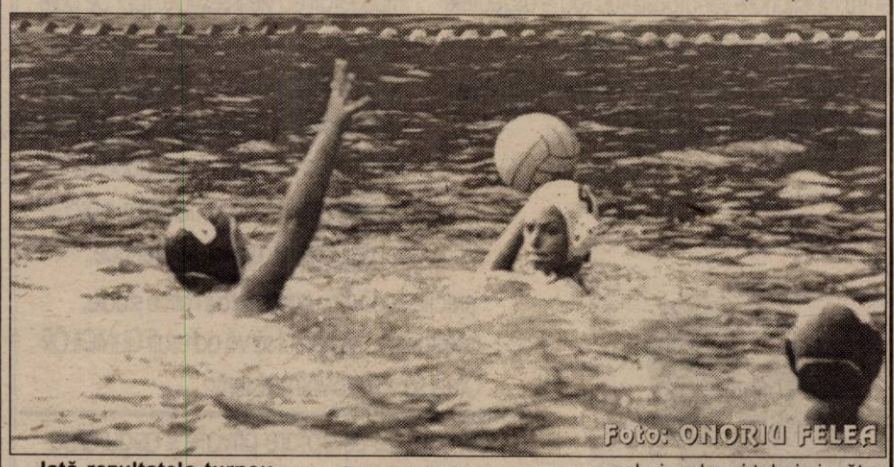

Foto: ONORIU FELEA

Iată rezultatele turneului:

Sâmbătă - dimineața: Szentes-Vojvodina 9-5, Astra-KSI 5-5 (au marcat pentru arădeni R. Șerban, A. Șerban 2, Zaczko 2). În această partidă, echipa maghiară a revenit spectaculos de la 0-4, reușind să egaleze în ultima secundă de joc.

- după-amiază: Astra-Szentes 4-8 (golurile „astriștilor” fiind reușite de Perian, A. Șerban 2 și Ban).

KSI-Vojvodina 10-4. În

Duminică. Szentes-K. S.I. 6-4 și Astra-Vojvodina 3-3 (golurile arădenilor fiind marcate de Zaczko, Tudor și Perian).

Astra a abordat competiția cu următorul lot: Bâlcea, Covaciu, Todoca, R. Șerban, A. Șerban, Perian, Lengyel, Grama, Zaczko, Iepure, P. Ardelean, R. Ardelean, Ban, Tudor, Chiș, Sajgo.

Așadar, Cupa „Astra” a intrat în posesia echipei Szentes (Ungaria), locul doi aparținând maghiarilor de la goluri, cel mai tehnic jucător - Tibor Fülöp (Szentes), cel mai bun portar - Gabor Lázár (KSI).

La sfârșitul meciurilor, Martin Liptak, antrenorul Astrei, ne-a declarat: **„Turneul a fost, pentru noi, o etapă foarte bună de pregătire înaintea Cupei Federației din 8-12 august, de la București. Nu sunt mulțumit de jocul echipei, dar sper că ne vom trezi la momentul oportun.”**

RADU VĂCĂRESCU

Tenis de masă

DANA DODEAN A URCAT IARĂȘI PE PODIUMUL „EUROPENELOR”!

După argintul obținut în proba pe echipe, jucătoarea arădeană Dana Dodean a reușit încă o performanță la C.E. de tenis de masă de la Terni (Italia). La dublu mixt - cadete, sportiva legitimată la CSM Conar Arad a intrat în posesia medaliei de bronz, alături de maghiarul K. Molnar, după următoarele rezultate înregistrate pe tabloul de concurs, de 128 participanți: turul I - liber, 2-0 (17,14) cu Filus (Germania) - Hanffou (Franța), 2-0 (15,11) cu Kljutshenkov-Repp (Estonia), 2-1 (19, -15, 15) cu Zubcic-Vugrinec (Croația), 2-0 (21,9) cu Parde - Cahoreau (Franța) și 1-2 (20, -18, -8), în semifinale, cu Pete-Tapai (Iugoslavia). În probele de simplu și dublu fete (pereche cu Eliza Samara, din România), Dana Dodean a ajuns până în sferturile de finală. Rezultate tehnice: **simplu** 2-0 (14,17) cu Lucie Gajanova (Cehia), 2-0 (16,16) cu Lenka Kmotorkova (Slovacia), 1-2 (-9, 17, - 13) cu Galia Dvorak (Spania); **dublu** 2-0 (18,14) cu Collette-Hartmann (Luxemburg), 2-0 (21,16) cu Privalova, Viktorchik (Belarus), 2-0 (15,22) cu Heine (Austria) - Skabar (Slovenia), 1-2 (15, -15, —15) cu Dvorák-Ramirez (Spania).

Pe de altă parte, fratele Danei, Adrian Dodean (CSM Conar Arad) a acces până în turul 3 al probei de dublu mixt-juniori, împreună cu Valeria Borza (România). Cuplul nostru a trecut de Martinez-Dony (Elveția), cu 2-1 (13, -20, 20), Barham-Bavden (Anglia), 2-1 (14, -15, 13), fiind depășit de Krivic-Bobetic (Croația), cu 0-2 (-20, -15).

ADRIAN HĂRȚĂU

Bronz pentru jucătoarea arădeană.
Foto: ȘT. MATYAȘ

Iulian Raicea - două locuri 3 la C.E. de tir

La Zagreb (Croația), la C.E. de tir, în proba de pistol viteză seniori, Iulian Raicea (CSM Conar Arad) a adus orașului nostru două medalii de bronz. Prima medalie a fost obținută cu echipa României iar a doua la individual, unde Raicea a totalizat 590 de puncte. Astfel, conducerea CSM Conar și-a depășit obiectivul propus pentru „europenele” de tir și tenis de masă - trei clasări pe podium, reprezentanții săi aducând cinci medalii prin Marius Cenădan (argint), Iulian Raicea (două de bronz) respectiv Dana Dodean (argint și bronz). La tir-talere, Lucia Mihalache s-a clasat pe locul 7, cu 70 de talere doborâte.

A. HĂRȚĂU

Campionatul Național

ȘASE MEDALII PENTRU KAIACIȘTII ARĂDENI

Reprezentanții Aradului s-au întors cu rezultate remarcabile de la Campionatul Național de kaiac canoe, organizat pe lacul Bascov (Pitești). Elevii antrenorilor Zaharia Cioară, Gheorghe Muscă și Artur Ciorogar, activând sub culorile CSȘ UTA, au repurtat un număr de șase medalii, trei de aur și trei de argint, astfel: **aur** - Emanuel Ruian (K1, 500 m, juniori I), Emanuel Ruian, Emil Dumitrean, Emilian Blaj, Mihai Mihăieș (K4, 1000 m, juniori I), Mircea Muntoiu, Marius Lațcu, Flavius Bulmoagă, Călin Ardelean (K4, 1000 m, juniori II); **argint** - Emil Dumitrean (K1, 1000 m, juniori I), Emilian Blaj, Mihai Mihăieș (K2, 500 m, juniori II), Flavius Bulmoagă (K1, 2000 m, juniori II). A mai fost obținut un loc 5, în proba de K4, 500 m, juniori II.

A. HĂRȚĂU

Formula 1

SPECTACOL ȘI NEPREVĂZUT LA HOCKENHEIM

Cursa de ieri de la Hockenheim (Germania), s-a dovedit a fi una foarte spectaculoasă, presărată cu depășiri și abandonuri. Michael Schumacher (Ferrari), Mika Hakkinen, David Coulthard (ambii Mc Laren) și Juan Pablo Montoya (Williams BMW) au fost nevoiți să renunțe la luptă prematur, de pe locuri fruntașe, din pricina unor probleme la monoposturi. Chiar și astfel, germanul continuă să conducă autoritar în clasamentul piloților, aflându-se la un pas de titlul suprem. Dar iată ierarhia, surprinzătoare, contrară calculelor hârtiei de pe acest circuit: 1. R. Schumacher (Williams BMW), 2. R. Barrichello (Ferrari), 3. J. Villeneuve (Bar Honda), 4. G. Fissichella (Benetton), 5. J. Button (Benetton), 6. J. Alesi (Prost-Acer). În **clasamentul general**: 1. M. Schumacher 84 p., 2. D. Coulthard 47 p., 3. R. Schumacher 41 p., 4. R. Barrichello 40 p., 5. Hakkinen 19 p., 6. Montoya 15 p. În fine, **clasamentul constructorilor**: 1. Ferrari 124 p.; 2. Mc Laren Mercedes 66 p., 3. Williams BMW 56 p., 4. Sauber Petronas 19 p., 5. BAR Honda 16 p., 6. Jordan Honda 15 p.

A. HĂRȚĂU

Turul Franței

UN AMERICAN LA PARIS

Turul ciclist al Franței a desemnat un învingător merituos - americanul Lance Armstrong. Acesta și-a conservat avansul față de urmăritori, impunându-se fără dubii și primind tricoul galben, cuvenit primului clasat. Ierarhia finală a fost următoarea: **1. Lance Armstrong (SUA) 86 h 17' 28”**, 2. Jan Ulrich (Germania), la 6' 44'', 3. Joseba Beloki (Spania), la 9' 05''. Runda de închidere, în urma căreia plutonul a sosit la Paris, a fost câștigată de cehul Svorada, secondat de germanul Zabel.

A. HĂRȚĂU

Campionatul Mondial de înot de la Fukuoka

DIANA MOCANU A CUCERIT MEDALIA DE ARGINT

Înotătoarea română Diana Mocanu a cucerit, sîmbătă, medalia de argint în proba de 100 m spate din cadrul Campionatelor Mondiale de la Fukuoka.

Mocanu, cronometrată cu timpul de un minut și 68 de sutimi, a fost devansată de sportiva americană Natalie Coughlin, care a parcurs cursa într-un minut și 37 de sutimi. Medalia de bronz a revenit înotătoarei germane Antje Buschschulte.

SPANIA - CAMPIOANĂ MONDIALĂ LA POLO

La Fukuoka, în finala Campionatului Mondial de polo, Spania și-a apărat titlul trecând de Iugoslavia cu 4-2 (2-1, 0-0, 2-1, 0-0). Practicând o defensivă extraordinară, ermetică, ibericii au avut un portar Jesus Rollan în zi de grație și pe Gabi Hernandez, autor a trei goluri, în mare vervă.

A. H.

Camelia Potec a ocupat locul al șaselea la 400 de m liber

Sportiva română Camelia Potec a ocupat locul al șaselea în finala probei de 400 de metri liber din cadrul Campionatelor Mondiale de natație, competiție care s-a încheiat, duminică, la Fukuoka, în Japonia.

Potec a fost cronometrată cu timpul de patru minute, 11 secunde și 67 de sutimi. Medalia de aur a revenit sportivei Jana Kloșkova (Ucraina - patru minute, șapte secunde și 30 de sutimi), pe locul doi s-a clasat Claudia Poll (Costa Rica - patru minute, nouă secunde și 15 sutimi), iar bronzul a fost cucerit de Hannah Stockbauer (Germania - patru minute, nouă secunde și 18 sutimi).

Delegația României a cucerit la această ediție a Campionatelor Mondiale de natație patru medalii: una de aur, una de argint - ambele obținute de Diana Mocanu, în probele de 200 de metri spate, respectiv 100 de metri spate, și două de bronz - Beatrice Cîșlaru, în proba de 400 de metri mixt, și Camelia Potec, în proba de 200 de metri liber.

ÎNOTĂTORUL AUSTRALIAN IAN THORPE A STABILIT UN NOU RECORD

Înotătorul australian Ian Thorpe a stabilit un nou record al numărului de medalii de aur obținute în cadrul unei ediții a Campionatelor Mondiale de natație, în urma cîștigării, sîmbătă, la Fukuoka, a titlului mondial în proba de ștafetă 4X100 metri mixt, informează AFP.

"Nu mă preocupă în mod deosebit recordurile. Cursa de sîmbătă a fost foarte dificilă și nu aș fi reușit să obțin acest rezultat fără ajutorul coechipierilor mei", a declarat Thorpe, după încheierea probei de ștafetă 4X100 metri mixt.

Thorpe a cucerit, în cadrul competiției de la Fukuoka, șase medalii de aur, ceea ce reprezintă o depășire a recordului precedent, deținut de americanii Jim Montgomery și Tracy Caulkins, care au cîștigat cîte cinci probe din cadrul ediției din anii 1973, respectiv 1978 ale Campionatelor Mondiale de natație.

Sportivul australian, supranumit "Torpila", a beneficiat de o prevedere nou introdusă în regulamentul Federației Internaționale de Natație (FINA), care stipulează că un înotător are voie să participe la un număr mai mare de probe în cadrul unei competiții internaționale. Thorpe a cîștigat medalia de aur în probele de 200 metri, 400 metri și 800 metri liber și ștafetă 4X100 metri liber, 4X200 metri liber și 4X200 metri mixt.

Înotătorul australian a reușit să stabilească, în cadrul celei de-a doua săptămîni a competiției de la Fukuoka, patru recorduri mondiale, în probele de 200 metri, 400 metri și 800 metri liber și în proba de ștafetă 4X200 metri liber.

dialog

GERMANOS
Vă conectează la tehnologie

GERMANOS prezintă colecţia NOKIA

*preţuri fără TVA, valabile cu conectare la Dialog

Pentru telefoane mobile şi accesorii GSM, vino direct la Germanos!

Arad: Str. Revoluţiei, Nr. 56, tel. 057/228 388

REŢEAUA DE MAGAZINE GERMANOS: Bucureşti, Constanţa, Braşov, Ploieşti, Piteşti, Craiova, Giurgiu, Drobeta, Sibiu, Timişoara, Lugoj, Satu Mare, Alexandria, Târgovişte, Tulcea, Slobozia, Călăraşi, Brăila, Slatina.

ON CLINIC LTD
CENTRU MEDICAL INTERNATIONAL

Rezolvarea sigură a problemelor de DINAMICĂ SEXUALĂ MASCULINĂ prin intermediul Clinicilor ON in Timişoara

O viaţă sexuală completă !

O viaţă sexuală completă este o cheie importantă pentru funcţionare sănătoasă sub toate aspectele vieţii, mai ales în relaţia dintr-un cuplu.
Dacă există o problemă, este mai bine să te ocupi de ea imediat şi să nu o ignori.

Îmbunătăţirea vieţii sexuale

La Clinicile ON există o singură specialitate: Îmbunătăţirea vieţii sexuale, fapt pe care îl realizăm în mod excelent şi profesionist.
Dacă aveţi impresia că frecvenţa relaţiilor sexuale ale dvs. şi ale partenerei dv. nu vă satisface sau nu o satisface, dacă vă deranjează unul din fenomenele cunoscute fiecărui bărbat: ejaculare precoce, erecţie slabă, sau impotenţă în orice stadiu, acesta este momentul să vă adresaţi CLINICILOR ON şi să vă rezolvaţi problema.

- Camere de aşteptare private şi asigurarea discreţiei pacientului este garantată.

Timisoara : 056-434888
Bucuresti : 01-311.19.29
Baia Mare : 062-433.303
Iasi : 032-113.022

S.C. ROMFILMS S.R.L Arad
Producătorul foliei termocontractibile

ANGAJEAZĂ
ELECTRICIAN ÎNTREŢINERE

Cerinţe: - calificare de electrician
- cunoştinţe automatizări
- cunoştinţe electronică
- experienţă minim 5 ani
- nefumător
- stagiu militar satisfăcut
- cunoştinţe engleză

Cererile se pot depune la sediul firmei din str. N. Lenau, nr. 17, et. II sau prin tel/fax 288510/278400 până în data de 02.08.2001.

Primăria oraşului Chişineu-Criş

organizează concurs pentru ocuparea postului de
CONSILIER JURIDIC
în data de 14.08.2001, ora 10,00, la sediul Primăriei.
Condiţii: - studii-superioare juridice
- vechime de minim 3 ani
Relaţii suplimentare la telefon: 520098.
(7910333)

Agentie de publicitate angajeaza
REFERENT SERVICIU COMERCIAL
Conditii:
studii superioare (constituie avantaj)
experienta in domeniu (constituie avantaj)
cunostinte de operare PC (WORD, EXCEL, internet)
varsta maxima 35 ani
posesor permis (constituie avantaj)
limbi straine internationale (constituie avantaj)
CV-urile se depun zilnic la
Clubul Sportiv Voinţa pe Malul Mureşului la nr. 31
Informaţii la telefon: 057 / 214662, 214 663 (c.a.)

..Rovimpex..
2900 Arad Romania

Vinde produse import Ungaria
castraveţi, gogoşari, ardei, ardei iuţi, sfeclă roşie, salată asortată, salată ardei
mazăre, fasole galbenă, pastă de roşii, ghiveci, porumb

Compoturi: cireşe, vişine, caise, piersici, **CIUPERCI FELII**
CONSERVATE de la 370 ml până la 5000 ml
FĂINĂ, GRIS, VRAC ŞI AMBALATE
BL 80, BL 55, BFF 55, FBL 42
CONCENTRATE FURAJERE PENTRU PURCEI, PORCI
Tel/fax 057 - 255838 între orele 8 - 16. (5927297)

S.C. ADONISINODA SRL
COMERCIALIZEAZĂ
- Oţel beton - 9400 lei /kg
- T.V.N.G. deşeu 1 1/2 -2 1/2 - 8000 lei/kg
- Bitum - 9000 lei/kg: T.V.N.G. trasă la preţ de fabrică

Ciment, var, B.C.A., profile laminate, gleturi, adezivi, cuie, rabitz, sobe teracotă, samot, plasă gard, vopsele, binale, toată gama etc.

LA COMENZI MARI - TRANSPORT GRATUIT LA DOMICILIU.

EXECUTĂ CONSTRUCŢII CIVILE ŞI INDUSTRIALE (TERMO ŞI HIDROIZOLAŢII, RENOVĂRI PENTRU ŢEVI GAZ ETC.)

Str. Scărişoarei nr. 78 ; tel.: 289.846; 275.823

Canon
Imaging across networks

199 USD*

Canon B155
- fax cu hârtie normală
- imprimare cu jet de cerneală
- rezolutie imprimare 360x360dpi
- telefon

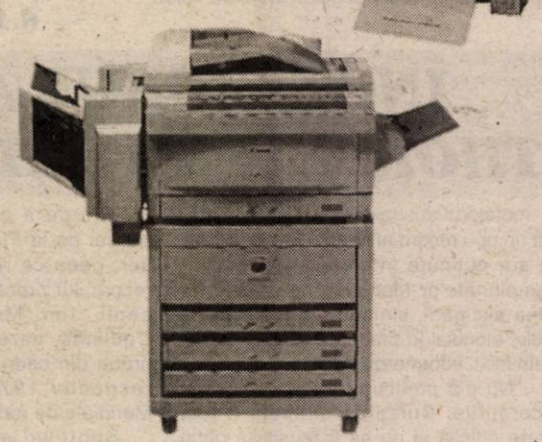

Canon BJC 2100
- imprimantă cu jet de cerneală
- viteză tipărire 5ppm alb-negru
- rezolutie imprimare 720x360dpi
- optional cartus scanare 360x360dpi
- compatibil Windows

64 USD*

*Copiatoare A4-A3 începând cu 240 USD**

Let's make things better PHILIPS

Philips HFC 141
- fax cu hârtie termosensibilă
- moduri zi/noapte
- comutator de fax inteligent

129 USD*

*Preţurile nu includ TVA

ELECTRONIC SHOP
Arad: P-ţa UTA, bl. U1-2, tel/fax: 057 / 271123; 271642; 289642
Timişoara: Str. Lucian Blaga nr. 3 tel/fax: 056 / 196684; 196845

S.C. ADIA IMPEX S.R.L.

UNIC DISTRIBUITOR MODECO

- vopsele alchidice
- vopsele lavabile
- adezivi

VOPSESTI PERFECT SI CU ...EFECT.

LA CEL MAI BUN PREȚ!!!

Arad, Banu Mărăcinelui
tel/fax: 278.789, 255.825
mobil: 094.669.418

(C.A.)

CU 5$ AI ACCES NELIMITAT LA INTERNET!

NIGHT LINK / 5 $/LUNĂ
TRAFIC NELIMITAT DE LA 7 SEARA LA 7 DIMINEAȚA / CONT DE MAIL

ALTE SERVICII RDS LINK:
- MAIL LINK / 3 $/LUNĂ / CONT DE MAIL DE 10 MB.
- EASY LINK / 4 $/LUNĂ / CONT DE MAIL ȘI 15 ORE DE NAVIGARE PE WEB, FĂRĂ LIMITĂ DE TRAFIC.
- POWER LINK / 10 $/LUNĂ

PREȚURILE NU CONȚIN TVA

RDS LINK ARAD: PIAȚA SPITALULUI BL. 28, PARTER, TEL. 057/226201

RDS LINK

SIMȚI DIFERENȚA?

WWW.RDSLINK.RO

BIROTICĂ

Leximis

Splaiul Gen. Gh. Magheru Bl. 329B (Micalaca)
Tel./Fax: 057/270111; 270100, Arad
www.leximis.ro, e-mail: office@leximis.ro

- Tehnică de calcul
- PC compaq
- imprimante HP, EPSON
- Copiatoare MINOLTA
- Rafturi
- Mobilier de birou
- Mașini de numărat bancnote
- Centrale telefonice SOLOMON

PRIMĂRIA ORAȘULUI CHIȘINEU-CRIȘ

Organizează licitație publică în data de 14.08.2001 ora 12,00 pentru vânzarea **spațiului comercial** situat în Chișineu-Criș, str. Înfrățirii nr. 89 (fost Armopan).

Relații la sediul Primăriei orașului Chișineu-Criș sau la telefon 520098.

(Ag. Chișineu-Criș)
(7910333)

S.C. PREFIN EST EUROPE S.R.L.

STR. 6 VÂNATORI, NR. 36/A- ARAD

Angajează

CONTROLOR TEHNIC DE CALITATE PENTRU FIRMELE COLABORATOARE DIN AFARA ORAȘULUI ȘI JUDEȚULUI

Condiții:
- Experiență în domeniul confecții îmbrăcăminte
- Vârsta maximă - 30 ani
- Disponibilitate la program prelungit de lucru

PERSONAL CU EXPERIENȚĂ LA CUSUT CONFECȚII

Cei interesați se vor prezenta la sediul societății începând cu data apariției anunțului în ziar.

Salarizarea va fi atractivă, conform experienței de lucru.

ANA MARIA - TĂMĂDUITOAREA

Regina Magiei Albe

Vrăjitoarea nr. 1 în topul anului 2001

ESTE PREZENTĂ ÎN ARAD

Am fost plecată în Franța, Italia, India, Israel, Polonia, Cehia și Rusia unde am participat la un concurs cu toate vrăjitoarele din aceste țări, iar eu am luat locul I pe țară.

Dezleg cununii legate, scot argintul viu, fac bine de bețe, epilepsie și eczeme.
Împreunez pe cei ce se iubesc și nu se căsătoresc, desfac farmece și blesteme, aduc spor și prosperitate în afaceri și în casele oamenilor.

Sunt Șorina din Pîncota, am 37 de ani, sunt necăsătorită. Am avut mulți prieteni, dar niciodată relația nu dura mai mult de trei zile. Am fost pe la preoți, unde mi-au spus că am cununiile legate. Aflând asta, mi-am pierdut orice speranță. Citind o revistă Paranormal de Ion Țugui, am găsit-o pe doamna Ana. Am aflat că ea poate face minuni. Așa a și fost, căci încă de la prima ședință mi-a dezlegat cununiile și acum sunt căsătorită și foarte fericită. Țin să-mi fac viața publică la ziar, în speranța că voi ajuta și alte persoane. Doresc să-i aduc mii de mulțumiri și să aibă putere de muncă. Sunați cu încredere la telefoanele 236.385 sau 093.000.047.

Mă numesc Adned, sunt din Cluj. Am avut mai multe firme, iar la un moment dat nu mai mergea niciuna. Ajungând la doamna Ana, m-a desfăcut de farmece și blesteme, iar acum îmi merge foarte bine. Îi aduc mii de mulțumiri. Sunați la telefoanele 236.385 sau 093.000.047.

(5927226)

Cei care aveți astfel de probleme sunați la 236.385 sau 093.000.047

Sunt Costel din Salonta, având o soție și trei copii o situație foarte bună. Am fost despărțit de ei timp de 9 luni. Am fost la mai mulți doctori din toată țara și nu am putut face nimic. De la un coleg de servici am auzit de d-na Ana și ajungând la ea mi-a spus că am fost lucrat de două femei să beau cât beau rațele apă. Această doamnă m-a lecuit și acum sunt în sânul familiei și sunt foarte fericit. Îi aduc mulțumiri pe această cale. Sunați la telefoanele 236.385 sau 093.000.047.

Mă numesc Aurel și sunt din Sibiu. Cu lacrimi în ochi îi aduc mii de mulțumiri d-nei ANA pentru binele făcut. Din cauza băuturii ajunsesem să-mi destram familia. După două ședințe cu Magia Albă doamna mi-a dat un leac și acum sunt tare fericit căci nici mirosul de băutură nu-l mai suport. Sunați cu încredere la telefon: 236385 - 093000047

Sunt Tudor din Bîrzești. Cu lacrimi în ochi îi aduc mulțumiri doamnei ANA, fapt pentru care m-a ajutat foarte mult. Am fost la mai mulți doctori din țară și nu m-au putut ajuta cu nimic, ajungând la această doamnă m-a vindecat de acea boală epilepsie numai din 2 ședințe m-a lecuit și acum sunt omul care am fost înainte cu mulți ani. Care aveți astfel de probleme sunați la tel. 236385 - 093 000047.

VÂNZĂRI APARTAMENTE O CAMERĂ

Vând garsonieră, str. Bușteni, et. III. Telefon 245888. (19170)

Vând apartament 1 cameră central, etaj I, 14.000 DM negociabil. Telefon 211786. (19407)

Vând garsoniere bl. G, str. Predeal. Telefon 257471, 213345, seara. (19633)

Vând garsonieră, cameră, hol, baie duș, lux, Vlaicu, 4.800 DM. Telefon 228853. (19646)

Vând garsonieră în Micălaca, str. Săvârșin, bloc 173, sc. B, etaj 2, parțial îmbunătățită, 8.500 DM negociabil. Telefon 057 - 219348. (19583)

Vând garsonieră confort III, Vlaicu, zona Fortuna. Telefon 462730, zilnic. (19598)

VÂNZĂRI APARTAMENTE DOUĂ CAMERE

Vând apartament ultracentral, 2 camere (100 mp), parter înalt, cumpărat cu L.112. Telefon 282979. (19104)

Vând apartament 2 camere, et. I, Micălaca, îmbunătățit, contorizat. Telefon 057-276943, 095.383.610. (19204)

Vând apartament 2 camere, central (Banc Post), et. 8/8, îmbunătățit. Telefon 092 700 527, 237331, 220804. (19538)

Vând apartament 2 camere, 60 mp, baie, hol, gaz, pivniță, curte, Piața Catedralei nr. 12. Telefon 057-283375. (19615)

Vând apartament 2 camere, central, B-dul Iuliu Maniu nr. 52, 8.500 DM. Telefon 228853. (19646)

Vând 2 camere Vlaicu, Fortuna, 10.000 DM. Telefon 253364. (19112)

Vând (schimb, închiriez) apartament 2 camere, etaj I, central. Telefon 095.387.376. (19568)

Vând apartament 2 camere, etaj III, Piața Romană. Telefon 288533, 288554, 093.763.728. (19611)

Vând apartament 2 camere confort I, Grădiște, (ne)parțial mobilat, cu(fără) garaj. Telefon 237277. (19680)

Vând apartament 2 camere, Micălaca, posibilități privatizare. Telefon 265741, 092.739.886. (19685)

Vând apartament 2 camere decomandate, parter, central. Telefon 221260; 096.451.030. (19704)

Vând apartament 2 camere, Vlaicu. Informații telefon 270947, marțea, miercurea și joia, între orele 17-19, când poate fi și văzut, preț informativ 11.000 DM, negociabil. (19718)

Vând apartament 2 camere, centru, Intim, parter, 11.100 DM. Telefon 279718; 094.542.931. (19723)

VÂNZĂRI APARTAMENTE TREI CAMERE

Vând apartament 3 camere, zona Polivalentă, et. X. Telefon 094 537 059. (19115)

Vând urgent apartament 3 camere, complet nou sau accept variante, situat Fortuna bl. B21, 3 balcoane, 2 băi, preț informativ 32.000 DM. Telefon 282170, orele 17,30 - 22. (19137)

Vând apartament Samantha urcător, 3 camere, 2 balcoane, bucătărie, ocupabil imediat. Telefon 093.346.529. (19405)

Vând apartament 3 camere, contorizat, et. II, garaj, bl. A.18, zona Fortuna, după ora 18. Telefon 242342. (19571)

Vând 3 camere, ultracentral, îmbunătățiri, 38.000 DM, et. I. Telefon 270856. (19112)

Vând 3 camere, Micălaca, et. II, 2 băi, 19800 DM. Telefon 253364. (19112)

Vând 3 camere, Bd. Revoluției 10, et. I, 2 băi, balcon, 110 mp. Telefon 212372. (18471)

VÂNZĂRI APARTAMENTE PATRU CAMERE

Vând apartament 4 camere, ultracentral, bloc cărămidă, gaz, contorizat, 2 balcoane, 2 băi, et. IV. Telefon 381009.

Vând apartament 4 camere, la casă tip vilă, et. II, ultracentrală, 2 boxe-garaj. Telefon 251241. (19199)

VÂNZĂRI CASE

Vând casă 5 camere, grădină, 1.100 mp, gaz, telefon, cablu TV. Telefon 229039. (19078)

Vând casă pe str. Victoriei, preț negociabil 45.000 $. Telefon 256314, 094 121 964. (19134)

Vând casă din cărămidă, locată pe colț, sector Bujac. Telefon 276619, 095.529.503. (19261)

Vând casă 2 camere, bucătărie, dependințe, grădină 1500 mp, Sâmbăteni. Telefon 265648 sau 095.848.931. (19265)

Vând (închiriez) casă 2 apartamente, zona Școlii Ucecom. Telefon 211683. (19239)

Vând casă mare în Sânleani nr. 22, la un preț convenabil. Telefon 093 305 285. (19472)

Vând casă mare compusă din două apartamente, curte cu multiple construcții, inclusiv două camere frigorifice, pivniță, încălzire centrală pe gaz, str. Vârful cu Dor din Arad, 70.000 $, negociabil. Telefon 092.344.714, orele 8-15. (19594)

Vând casă nouă (S+P+E+M), garaj, teren 1000 mp, toate utilitățile, situată în Subcetate, preț 100.000 $. Telefon 092.344.743. (19177)

Vând casă în Curtici, lângă strand, suprafața 500 mp, 4 camere parchetate, încălzire centrală cu apă termală, baie, telefon, cablu, garaj, anexe multiple noi, apă curentă. Telefon 057-464291. (19533)

Vând casă situată în Arad, 526 mp, 12 încăperi, bună pentru birouri, str. I. Maniu nr. 97, preț negociabil. Telefon 257471 sau 213345, seara. (19633)

Vând casă mare din cărămidă, str. Bucegi nr. 19 (UTA). (19644)

Vând casă cu 200 mp grădină în Grădiște, str. Orion, nr. 37, fost Grădina Poștei 276 și 2,87 ha teren arabil extravilan. Informații telefon 154, Bata. (19409, 410)

Vând casă vacanță Baratca, deosebită, grădină. Telefon 092 198 756, 092 198 756. (18980)

Vând cabană Insula Mureș. Telefon 092 281 517. (19074)

Vând urgent casă vacanță și teren la Săvârșin, preț negociabil. Telefon 256000, 092 572 507, 094 928 511. (19564)

Ocazie! Vând casă mică, central. Informații Vladimirescu str. Progresului nr. 95. Telefon 094.634.717. (19205)

Vând casă cu grădină, în Cermei, nr. 892. Telefon 220908. (19632)

Vând casă mare, 4 camere la stradă, preț negociabil. Informații, localitatea Horia, nr. 451. (19693)

Vând casă 3 camere, bucătărie, Grădiște, str. Bradului, nr. 43. Telefon 266340. (19700)

Vând casă mare cu grădină în Vladimirescu, apă, gaz, baie, garaj, posibilități 2 familii, preț informativ 45.000 DM. Telefon 514601. (19706)

Vând sau schimb casă în Sânpaul, cu grădină 8064 mp intravilan. Telefon 277027. (19717)

VÂNZĂRI SPAȚII

Vând (închiriez) HALE producție/depozitare, cu utilități, 500, 1000, 2000 mp. Telefon 092.429.430. (17739)

Vând apartament 45 mp, parter, modificat - ieșire la str. Voinicilor, bun pentru privatizare. Telefon 057 - 219479; 093.870.245; 094.531.337. (19326)

Vând spațiu comercial central, 50 mp, vad bun, preț avantajos, cântar electronic, vitrină frigorifică, prețuri foarte bune. Telefon 093 333 012. (19462)

Vând abator complet în funcționare, capacitate 25 capete pe zi. Telefon 092.344.714, orele 8-14. (19594)

Vând avantajos spațiu comercial sau producție, 540 mp, parter bloc Șiria. Telefon 094.545.778. (19640)

Vând gherete în piețe. Relații telefon 257471 și 213345, seara. (19633)

Vând spațiu comercial central. Telefon 057 - 273730 după ora 21. (19587)

Vând Restaurant BISTRO cu grădină de vară, în centru GHIOROC. Telefon 461121. (19678)

Vând local amenajat situat pe Strandul Neptun. Telefon 093.375.682, 520222. (19683)

VÂNZĂRI TERENURI

Vând 3200 mp teren intravilan, 100 m front la DN7, în localitatea Radna-Lipova. Telefon 093.175.917. (19590)

Vând 820 mp, loc casă, str. Clujului nr. 201. Telefon 258098. (19618)

Vând loc de casă (grădină) 1.400 mp în sat Mâsca. Telefon 095 902 894, 092 477 832. (19494)

Vând loc de casă 671 mp, Aradul Nou, posibilități apă, gaz. Telefon 095.387.291; 094.697.599. (5927812)

Vând 2,45 ha teren agricol în zona Aradul Nou. Telefon 275320, orele 16-20. (19703)

VÂNZĂRI AUTO

Vând MOTOARE DIESEL (Turbo) EUROPENE, garanție, act vamal. Telefon 093.570.094. (19307)

Vând motoscuter Yamaha 49,5 cmc, 850 DM. Telefon 094.606.564. (19312)

Vând Ford Escort 1300 benzină, an 1985, persoană fizică, 3.500 DM. Telefon 094.606.564. (19313)

Vând Audi A4/1996, înmatriculat, 21.300 DM. Telefon 282793, 094 623 459. (19120)

Vând Ford Tranzit 2,5TD, servo, airbag. Telefon 093 413 115. (19144)

Vând tractor U-650 și remorcă cu roata a 5-a, preț negociabil. Telefon 095.505.122. (7253250)

Vând autobenă agricolă 8,5 tone, remorcă auto cu roata a 5-a, presă de balotat paie. Telefon 462974. (7931151)

Vând Ford Sierra '92, persoană fizică, automatic, 2000 cmc, injecție, 7.000 DM negociabil. Telefon 092.826.592; 093.631.003. (19398)

Vând tractor U 445 cu plug. Informații Cherelus, nr. 497. (7953166)

Vând motoscuter Honda Suzuki, fabricație '98. Informații telefon 093.346.529. (19405)

Vând Ford Escort 1991, 1,8D, pf, 4 uși, 8 500 DM negociabil. Telefon 259153, 092 200 511. (19531)

Vând VW Passat combi 1,6 Diesel, an 1988, înmatriculat persoană fizică, stare excelentă. Telefon 094.560.967. (19596)

Vând Lada 1500 în stare foarte bună. Telefon 258817. (19488)

Vând discuri GD 3,2-2,3; 23.000.000-17.500.000 lei. Telefon 095.506.201. (19606)

Vând 2 mașini Fiat Croma și multe piese de schimb motor, faruri, telescoape. Telefon 098.621.400. (19604)

Vând autoturism Volkswagen Passat, 1993, cu vama achitată și BMW-5301, 1989, în stare perfectă. Telefon 287546, 094.595.025. (19599)

Vând tractor U-650. Relații telefon 257471, 213345, seara. (19633)

Vând Dacia Berlină an fabricație 1991 și Dacia Berlină, an fabricație 1999. Telefon 257471 și 213345, seara. (19633)

Vând Dacia Break, an fabricație 1989. Relații telefon 257471, 213345, seara. (19633)

Vând ARO 320, cu prelată. Relații telefon 257471, 213345, seara. 819633)

Vând punte Ifron cu factură. Informații telefon 295, Seliște nr. 154, comuna Cărand. (7253168)

Vând (schimb cu autoturism) TV 35 cu frig, roți duble spate, VT, CIV, motor de Brașov după RC, preț 2.800 DM negociabil. Telefon 093.541.273; 091.813.753. (19592)

Vând Dacia 1310, cu injecție, an fabricație 2000, rulați 3.000 km. Informații telefon 257361. (19701)

VÂNZĂRI ELECTRO

Vând mașină spălat automată, germană, 1400 ture, 300 DM, preț fix. Telefon 213456 după ora 16 sau 092.281.515.

Vând casă de marcat fiscală, marca Spanzio Uno. Telefon 094.621.968. (19691)

Vând televizoare color, diferite diagonale, teletext, telecomandă, garanție. Telefon 264004. (19635)

Vând CASE MARCAT FISCALE și CÂNTARE ELECTRONICE, omologate. Telefon 282829; 272727. (f. 2059562)

Vând MAȘINI de SPĂLAT AUTOMATE, modele noi, prețuri foarte mici. OFERIM GARANȚIE! Telefon 259339; 094.706.321. (18497)

Vând FRIGIDERE, CONGELATOARE, COMBINE, LĂZI și VITRINE FRIGORIFICE din GERMANIA, cu garanție. Telefon 259339, 094.706.321. (18497)

Vând TELEVIZOR (telecomandă), teletext, stereo, diagonala 37-67 cm, prețuri convenabile. Telefon 259339; 094.706.321. (18497)

Vindem COMPUTER 486 complet 1.600.000 lei. Telefon 280260, 092.262.434, orar: 10-18.

Vând TV LG diferite modele, noi, import Germania, preț interesant. Telefon 280260, 092.262.434, orar: 10-18.

Vând TELEVIZOARE second-hand, prețuri foarte avantajoase. Telefon 280260, 092.262.434, orar: 10-18.

Vând MONITOR VGA de 14-15-17-19-21. Telefon 280260, 092.262.434, orar: 10-18.

Vând PENTIUM I 133 MHz, 32 RAM, 1 GB, monitor, tastatură, mouse, stoc limitat 250 DM, Telefon 280260 092.262.434, orar: 10-18.

Vând imprimante Deskjet HP, 40 DM. Telefon 280260; 092.262.434.

Vindem imprimante A 3 cu ace IBM/Epson 160 CPS noi, 300 DM. Telefon 280260, orele 10-18; 092.262.434.

Vând mașini spălat automate, combine frigorifice, televizoare color, diferite modele, garanție. Telefon 251392. (19145)

Vând televizoare color, moderne, cele mai mici prețuri, garanție 6 luni. Telefon 057-287404. (19192)

Vând Ericson T28, Siemens C.25, Nokia 5110, 3210, Alcatel, Trium, Ericson T10S, Sony C5. Telefon 096.714.246. (19251)

Vând TV color diagonala 37-67, combine muzicale, frigidere, combine frig, congelatoare și lăzi frig, mașini automate cu garanție și postgaranție. Telefon 274600 orele 9-19 și orele 19.30 - 23, telefon 241355. (19229)

Vând telefon Motorola V51, nou, sigilat sau schimb. Telefon 096 714 246. (19479)

Vând computer Pentium II, 550 MHz. 64 RAM. placă bază Pentium III, monitor 17" digital. Telefon 284604. (19557)

Vând televizor color, mașină spălat automată, cuptor microunde. Telefon 284604. (19557)

Vând aparate de cafea cu 1 și 2 brațe, oferim garanție și service. Telefon 213150, 094.840.706. (19591)

Vând cameră video Sony TVR 66 nouă și completă, preț 800 DM fix. Telefon 094.248.269. (19421)

Vând calculatoare Pentium noi și componente PC, garanție. Telefon 057 - 214043; 093.792.201. (19610)

Vând telefoane Alcatel 302 și Siemens C35 noi, prețuri negociabile. Telefon 094.160.042. (19597)

Vând TV color Philips, model nou. Telefon 212136. (19670)

Vând TV color telecomandă, TXT, stereo, preț accesibil. Oferim garanție. Telefon 282818. (19716)

VÂNZĂRI DIVERSE

Vând rolete plastic import, rolete lemn, uși și geamuri. Telefon 095.380.320. (19315)

Vând PLASĂ GARD ZINCATĂ, toate dimensiunile, 19.000 lei/ kg, str. V. CONTA nr. 1, telefon 273862; str. VRABIEI nr. 4, telefon 289997. ORAR: luni-vineri 8-17, sâmbătă 8-13. (17210)

Vând SÂRMĂ BALOTAT AGRICULTURĂ, 17000 lei/ kg,CUIE; PLASĂ RABITZ; TABLĂ ZINCATĂ 0,4, electrozi sudură Ductil Buzău, SÂRMĂ NEAGRĂ și ZINCATĂ, SÂRMĂ GHIMPATĂ, str. Vasile Conta, nr. 1. Telefon 273862, 289997, 094.289.997. (17210)

Vând ROLETE PLASTIC import, ROLETE LEMN DE TEI și JALUZELE. Telefon 059-478503 sau 095 594 415. (18863)

Vindem puicuțe ROSSO, vârsta 15 săptămâni. Informații telefon 094.877.274; 095.394.276. (f. 2059738)

Vând 2 vaci cu 20 litri lapte, str. Steagului nr. 5. (18066)

Vând BOLȚARI, DIFERITE DIMENSIUNI, TERMOIZOLANȚI, foarte convenabil. Telefon 094 507 339, 275551. (18228)

Vând NISIP, BALAST, PIATRĂ ALBĂ, PIATRĂ FUNDAȚIE, la domiciliul clientului. Telefon 095.615.810. (18627)

Vând NISIP și BALAST, la domiciliul clientului. Telefon 261946, 259556. (19096)

Vând colțar nou din piele neagră, preț negociabil. Telefon 094.887.174. (19236)

Vindem rolete plastic import, 280.000 lei/mp; rolete tei 650.000 lei/mp, ușă garaj. Telefon 059 - 460315; 095.827.725. (19322)

Vând garaj în spatele blocului 75 Alfa, convenabil. Telefon 214975. (19339)

Vând termoteci gaz, instant baie, ofer garanție 2 ani. Telefon 273122. (19473)

Vând termoteci 14.800.000 lei, Turbo 17.800.000 lei, rate. Telefon 093.463.567. (19217

Vând aparate de vulcanizare și mașini spălat auto, oferim garanție și service. Telefon 213150; 094.840.706. (19591)

Vând mașină de șlefuit mozaic, preț negociabil. Telefon 057-218019. (19495)

Vând țiglă „Leul" din demolări. Telefon 264565. (19493)

Vând BCA, blocuri ceramice, ȚIGLĂ 10 modele, UȘI, FEREȘTRE, PAL, placaj, PFL, bitum, carton asfaltat, cărămidă, teracote, plăci azbociment, etc; str. Pădurii, nr. 69. Telefon 211272. (18873)

Vând mașină de rindeluit pe 4 fețe confecționat lambriuri și dușumele, etc. Telefon 211272, orele 8-17. (19612)

Vând garaj metalic, str. Alba Iulia, mobilă combinată, uși mari duble, mașină cusut. Telefon 250815. (19616)

Vând colțare, canapele. Telefon 286069, 094.604.016. (19622)

Vând cărămidă 1800 lei/buc, la domiciliul clientului, negociabil. Telefon 095.879.234. (19611)

Vând mobilă cameră combinată. Telefon 562080, Lipova. (5927813)

Vând grill electric, termosuflante gaz pentru încălzire și alte aparaturi. Informații între orele 19-20, la telefon 095.828.144. (19642)

Vând la preț avantajos, combine pentru recoltat cereale și porumb știuleți, pluguri reversibile cu 1,2,3, și 4 brazde, cositoare pentru gazon, drujbe, semănătoare pentru cereale, tractoare de 150 CP. Telefon 094.505.494, 287691, 411218. (19657)

Vând geam termopan Ungaria, dimensiuni 2, 100 - 1, 100, cu un geam în deschidere 60 cm, preț 300 DM. Telefon 094.248.269. (19421)

Vând EUROBOLȚARI termoizolanți cu certificat calitate 300x250x200 la 6500 lei/buc, ; 1 mc-435.000 lei; 1 bolțar-7,6 cărămizi. Telefon 281491; 092.381.750. (19030)

Vând târâte, 3.500 lei/ kg. Telefon 411136. (19463)

Vând BOLȚARI TERMOIZOLANȚI zgură-beton, BORDURI, PAVELE etc, cele mai mici prețuri. Telefon 095 634 885. (17638)

Vând rolete plastic 250.000 lei/mp; rolete lemn 500.000 lei/mp; obloane mobile lemn 700.000 lei/mp. Telefon 090 - 481236. (18239)

Vând avantajos robot bătut înghețată + presă ulei + selector + filtru. Telefon 237734. (19674)

Vând cărămidă din demolări și plăci de azbociment. Telefon 095.903.872. (19672)

Vând garaj zona Podgoria, str. Ion Neculce, autorizat. Telefon 256560. (19667)

Vând covor, presuri, candelabru, linoleum, cuier. Telefon 243428. (19579)

(Continuare în pagina 11)

(Urmare din pagina 10)

Vând fermă zootehnică în Sânicolau Mic, str. Steagului, nr. 91, pe stânga spre Fântânele. Informații la vedere. (19673)

Vând role Roxa, nr.42, preț 1.200.000 lei. Telefon 094.609.991. (19694)

Vând cazan fontă pentru fiert, 50 litri. Telefon 257231.

Vând termoteci Vaillant instanturi, pe gaz; convectoare; calorifere; garanție 2 ani. Telefon 095.245.147; 095.239.544. (19709)

Vând LEMNE FOC, NISIP, BALAST, la domiciliu. Telefon 214010. (19714)

Vând LEMNE FOC, NISIP, BALAST, la domiciliu. Telefon 245248. (19717)

Vând LEMNE FOC, NISIP, BALAST, la domiciliu. Telefon 210771. (19717)

Vând LEMNE FOC, NISIP, BALAST, la domiciliu. Telefon 277027. (19717)

CUMPĂRĂRI TERENURI, IMOBILIARE

Cumpăr apartament în Arad, Alfa sau Vlaicu, ofer 20.000 DM. Telefon 091.219.622. (19575)

CUMPĂRĂRI AUTO

Cumpăr tractor U-650, stare funcționare. Telefon 094.477.085. (7910330)

CUMPĂRĂRI DIVERSE

Cumpăr porci grași și vite pentru sacrificare, Arad. Telefon 057-287723. (17983)

Cumpăr vaci, vițele, tauri. Telefon 288968 sau 092.941.123. (18066)

Cumpăr porci peste 100 kg, 38.000 lei/kg, vaci peste 450 kg, 23.000 lei/kg, Arad, str. Câmpul Liniștii, nr. 1. Telefon 271200. (18824)

Cumpăr vaci bătrâne și juninci. Telefon 250866; 095.681.191. (19351)

Cumpăr PORCI grași peste 100 kg, localitatea Misca nr. 307, preț 40.000 lei/kg. Telefon 057-531497; 094.774.649. (19628)

Cumpăr piei vită, oi și lână merinos. Telefon 214412 sau 092 281 517. (19074)

Cumpăr acțiuni Lipomin. Sunați la telefon 093 738 867. (17976)

CERERI ȘI OFERTE DE SERVICII

SOCIETATE angajează VÂNZĂTOARE pentru Alimentara. Salarizare bună. Telefon 093.169.998, 092-571.335. (19543)

SOCIETATE COMERCIALĂ angajează persoane pentru următoarele posturi. RECEPȚIONER service (de preferință inginer auto); MECANIC auto cu experiență; ȘOFER și PAZINIC. Informații str. Andrei Șaguna nr. 16. Telefon 270441. (19620)

Angajăm CASIERĂ, studii medii, cunoștințe PC, vârsta 25-35 ani. Telefon 253889. (19576)

Magazin alimentar angajează VÂNZĂTOARE calificate, cu experiență, 20-45 ani, domiciliul Arad. Telefon 280876. (19661)

Societate comercială angajează AGENȚI COMERCIALI, vârsta maximă 30 ani. Telefon 289443. (19275)

SOCOM „PIELARUL" ARAD, str. Ghiba Birta, nr. 16, angajează CONFECȚIONERE FEȚE ÎNCĂLȚĂMINTE (la mașini cusut, termociment, pregătitor la masă, subțiat marginea pielii). Telefon 236116 sau Biroul Personal, orele 7.30 - 15. (19223)

GEAD PRODIMPEX SRL angajează: CONTABILĂ experiență, cunoscătoare limbă italiană, 8/zi, CROITOR PIELE, experiență. Telefon 093 637 708. (19446)

Agenția de Turism Moneasa TOURING, angajează AGENT de TURISM, calificat. Interviul miercuri, 1 august, ora 15, prezentând CV, la sediul Agenției, str. 1 Decembrie 1918, nr. 4. (19458)

Firmă austriacă angajează SECRETARĂ, cunoscătoare limba germană, contabilitate primară. Telefon 091.219.622. (19574)

Societatea comercială AUTO - MARKET SRL, angajează VÂNZĂTOARE piese auto. Informații telefon 271880. (19569)

Angajez MUNCITORI NECALIFICAȚI. Telefon 289293, 092.577.492. (19558)

Angajez FARMACIST și/sau ASISTENT de FARMACIE. Informații telefon 214788, 094.792.968. (19671)

Angajăm LĂCĂTUȘ MECANIC (cunoștințe sudură). Telefon 280908. (19653)

Angajăm CONFECȚIONERE pentru uberdek și mașini liniare. Telefon 223912. (19639)

Angajăm VÂNZĂTOARE pentru Alimentara, 6 Vânători 22. Telefon 270434. (19682)

SC „INDCOOP BATTOCCHIO" SA angajează 3 INGINERI sau MAIȘTRI (prelucrarea lemnului sau TCM), vârsta maximă 30 ani. Informații, str. Pădurii, nr. 6. (19687)

Angajăm BARMANI(E). Telefon 093.425.249. (19708)

Angajez MAROCHINIERE. Str. Mărășești, nr. 12-14, orele 9 - 20. (19711)

Angajez ZIDARI, TINICHIGII. Execut HIDROIZOLAȚII, acceptabil. Telefon 095.606.702. (19715)

PRESTĂRI SERVICII

Repar ieftin FRIGIDERE, garanțial; deplasare, transport - GRATUIT. Telefon 092.417.397. (19619)

TÂMPLĂRIE ALUMINIU, GEAM TERMOPAN, toate import. Noi ne respectăm promisiunile! „APEL QUALITY", telefon 274466. (19607)

Reparații FRIGIDERE, CONGELATOARE, domiciliul clientului. Garanție 1 an. Telefon 282276. (19710)

Executăm INSTALAȚII de ÎNCĂLZIRE și SANITARE, asigurăm: PROIECTARE, GARANȚIE; asistență post garanție. Telefon 095.614.154. (16096)

ȘCOALA șoferi VÂRTACI, începe serie 04 AUGUST. Telefon 246527, 271208. (19220)

ȘCOALA DE ȘOFERI, col. RUSU LUCIAN, face înscrieri. Telefon 283696. (18990)

„SILDOR PROD" execută reparații FRIGORIFICE; comercializează și montează AER CONDIȚIONAT. Se acordă garanția lucrării. Transport gratuit! Telefon 057 - 270622. (c. 277)

RENOVĂRI APARTAMENTE: ZUGRĂVELI, zidărie, ghresieri, modificări interioare. Telefon 277353, 094.909.535. (19675)

REPAR: aragaze, microunde, diverse electrocasnice. Asigur piese. Telefon 270098, 093.463.567. (19605)

DIVERSE

OFER VALUTĂ ÎMPRUMUT, garanții imobiliare. Telefon 092 166 307. (18724)

Tămăduitoarele harului sfânt CHEJA și MARIA, aflându-se în Arad, la cererea oamenilor pentru a ajuta cu leacurile din INDIA, ajută în orice domeniu, descântă cununii, spor în afaceri, impotență, argint viu, lecuiesc boli incurabile, beția, epilepsia, rezolvă în 45 minute. Telefon 095.693.668. (19586)

KOMPLETT prezintă FELDTMANN. Căutăm distribuitori pentru echipamente de protecția muncii și tuburi flexibile din PVC/cauciuc. Telefon 066171434, fax 066111070. (f, 2204610)

Regionala Transport Feroviar Călători Timișoara, dorește să obțină acord/autorizație de mediu pentru comanda personalului din Arad, str. C.A. Vlaicu, nr. 1. Contestațiile se pot depune la Agenția de Protecția Mediului Arad, Bd. Dragalina, nr. 16. (19634)

Biserica Penticostală din Roșia Nouă, anunță pe cei interesați că întâlnirea de pe Dealul Ciuza, va avea loc în data de 5.08.2001. (19589)

Ofer împrumut VALUTĂ, garanții imobiliare, în Arad. Telefon 093.080.388. (19056)

TURISM

„Pletl"

vă oferă zilnic spre GERMANIA: PASSAU, REGENSBURG, NÜRNBERG, WÜRZBURG, ASCHAFFENBURG, FRANKFURT, GIESSEN, SIEGEN, KÖLN, DÜSSELDORF, ESSEN, DORTMUND; DEGGENDORF, LANDSHUT, MÜLDORF, AUGSBURG, HEILBRONN, STUTTGART, PFORZEIM, KARLSRUHE, HEIDELBERG, MANN-HEIM. Cu plecare din KARLSRUHE: FRANȚA, SPANIA, PORTUGALIA. Firma vă oferă călătorii în autocare noi, moderne, însoțitoare de bord, o masă caldă în UNGARIA, 2 bagaje gratuite. Informații și înscrieri, la Agențiile PLETL din ARAD, telefon 057 - 252291; LIPOVA 057 - 561377; 563011; TIMIȘOARA 056 - 294299; SIBIU - 069 - 216143; BRAȘOV 068 - 475216.

NOU! Prezentați acest anunț la unul din sediile noastre și beneficiați de o REDUCERE de 10%, la transportul în GERMANIA cu autocarele firmei PLETL. (c)

NOU! MARI REDUCERI DE PREȚURI!

ATLASSIB

Călătorești cu autocarele noastre moderne, în EUROPA: GERMANIA, AUSTRIA, FRANȚA, ITALIA, SUEDIA (plecări zilnice), BELGIA, OLANDA, DANEMARCA, ANGLIA, FINLANDA, NORVEGIA, SPANIA, PORTUGALIA, UNGARIA, IUGOSLAVIA.

NOU! Reduceri suplimentare pentru: elevi, studenți, pensionari și grupuri. Bd. Revoluției nr. 35, telefon 251871, 252727; Autogară, telefon 270562. O poartă deschisă spre Europa! (c. 341)

SCHIMBURI

Schimb apartament 2 camere etaj IV/IV, central, cu apartament 3 camere, etaj I-II central. Ofer diferență. Telefon 095.387.376. (19568)

ÎNCHIRIERI

Ofer spre închiriere, pe termen lung, apartament 3 camere, mobilat, toate utilitățile, ultracentral. Telefon 094 566 838.

Caut pentru închiriat spațiu comercial 15-20 mp, alimentație publică, dotat, cu toate utilitățile, B-dul Revoluției, UTA, Piața Mihai Viteazul. Telefon 057-228379; 093.440.305. (19198)

Ofer închiriere apartament 2 camere, mobilat, toate utilitățile, contorizat pe apartament + garaj, zona Vlaicu-Fortuna, 150 DM/lună anticipat 2 luni, negociabil. Telefon 256318. (19474)

Ofer spre închiriere garsonieră mobilată complet, cu plata anticipat 3 luni, 100 DM pe lună. Telefon 247897. (19553)

Caut urgent apartament pentru închiriat 2-3 camere, mobilat super, garaj. Telefon 057-250976, 094 645 899. (19548)

Ofer spațiu pentru închiriere, str. Eminescu nr. 4. Informații telefon 282061, 255762, 094 275 134. (18715)

Închiriez spații comerciale centrale. Telefon 092 198 756. (18980)

Ofer spre închiriere hală 500 mp, Arad și hală cu sediul 3.800 mp Chișineu-Criș. Telefon 214412, 092 281 517. (19074)

Închiriez spațiu comercial Bd. Republicii, nr. 12-18, 22 mp, preț 300 USD, negociabil. Telefon 094.248.269. . (19421)

Ofer spre închiriere casă cu 4 camere, bucătărie, 2 băi, tot confortul, lângă Spitalul Județean. Telefon 221802 sau 251368. (19588)

Ofer spre închiriere apartament supercentral, mobilat splendid, 200 DM. Telefon 252860. (19713)

PIERDERI

Pierdut carnet de șomer cu nr. 5525/94, eliberat de DMPS Arad, Filiala Sebiș, pe numele Tomuța Vasile. Îl declar nul. (19688)

† DECESE †

Cu durere în suflet anunț stingerea din viață, după o scurtă dar grea suferință, a soțului meu drag,

Profesor universitar Dr. CAMENIȚĂ DIMITRIE.

Înmormântarea va avea loc azi, 30 iulie 2001, ora 15, de la Capela Cimitirului din Micălaca. Soția.

Cu adâncă durere în suflet, anunțăm încetarea din viață, la 73 de ani, a iubitei noastre soție, mamă, bunică și străbunică

CSILLAG SUSANA

din IRATOȘU. Înmormântarea va avea loc azi, 30 iulie 2001, ora 15, la Cimitirul din localitate. Dumnezeu să o ierte și să o odihnească în pace! Familia în veci nemângâiată.

Cu adâncă durere în suflet, anunțăm încetarea din viață a celui care a fost soț, tată, bunic, fiu, frate și unchi,

TRIFON IOSIF,

în vârstă de 63 ani. Înmormântarea va avea loc azi, 30 iulie 2001, de la domiciliul din Mândruloc, nr. 378. Familia îndoliată.

Cu adâncă durere anunțăm încetarea din viață a iubitului nostru soț și tată,

BRĂDEAN IOAN,

în vârstă de 68 ani. Înmormântarea va avea loc marți, 31 iulie 2001, ora 15, la Cimitirul Micălaca. Familia BRĂDEAN, îndoliată.

† SERVICII FUNERARE †

SC „IN MEMORIAM" SRL, str. EMINESCU nr. 4 (ATENȚIE, vizavi de CINEMA MUREȘUL) telefon: 057-211929; 093.343.964; str. ORIZONTULUI nr. 9A, (Bujac) oferă SERVICII FUNERARE COMPLETE - NON STOP. Sicrie-modele multiple (simple-lux), sicrie lux import ITALIA, ACCESORII. Intermediem COLACI, COLIVĂ etc. ÎMBĂLSĂMĂM GRATUIT (formolizat). OFERTĂ SICRIU, respete, cruce 1.200.000 lei (PLATA în RATE) Transport INTERN-INTERNAȚIONAL. (c.203)

POMPE FUNEBRE NON STOP. „RO STYL COMPANY" NE-AM MUTAT MAGAZINUL, TOT PE STR. EMINESCU DE LA NR. 4 LA NR. 20-22. Telefon 094.478.971; 214422. LA ORICE ORĂ: spălat-îmbălsămat, formolizat, transport (intern și internațional).; SICRIE și RESPETE de calitate, import, PROSOAPE, BATISTE, PANGLICĂ, LUMÂNĂRI, COLIVĂ, COLACI, FANFARĂ. INTERMEDIEM acte, gratuit. ATENȚIE! Suntem producători! Aveți avantajul unor prețuri minime și posibilitatea de a plăti în rate. OFERTĂ: sicriu, cruce, respete-1.350.000 lei. (c.336)

† CONDOLEANȚE †

Cu nemărginită durere în suflet ne luăn rămas bun de la mama și bunica noastră,

CSILLAG SUSANA,

din IRATOȘU. Te vom plânge mereu! Familia SCRIDON.

Un ultim omagiu pentru cea care a fost buna noastră vecină,

ing. MARTA PANDEK.

Familia Anghel. (19712)

Colectivul Facultății de Științe Economice de la Universitatea „AUREL VLAICU" din Arad este profund îndurerat de trecerea în neființă a celui ce a fost

Profesor universitar Dr. DIMITRIE CAMENIȚĂ.

Amintirea lui va trăi veșnic în sufletele noastre. Ne exprimăm întreaga compasiune familiei îndurerate. (19717)

La despărțirea de cel ce a fost Om adevărat și

Profesor universitar Dr. DIMITRIE CAMENIȚĂ,

suntem alături de familia îndoliată, în durerea sa nemărginită. Conf. Dr. Mariana Nagy și familia. (19719)

Împărtășim durerea familiei CIOBAN DAN pricinuită de moartea tatălui

CIOBAN SIMION

și transmitem sincere condoleanțe familiei îndoliate. Locatarii blocului 325. (19721)

Îndurerați de moartea fulgerătoare a celui care a fost

Prof. Univ. Dr. DIMITRIE CAMENIȚĂ,

ne exprimăm întreaga compasiune și suntem alături de doamna JENI în durerea dânsei. Sincere condoleanțe familiei îndurerate. Silvia și Viorel HANGANU. (19724)

Cu îndurerare anunțăm plecarea din viața pământească, a verișorului și unchiului nostru drag,

Profesor universitar Dr. CAMENIȚĂ DIMITRIE

și suntem alături de soția îndoliată, JENI. Familiile STRETCU, dr. CAMENIȚĂ și dr. MARTIN. (19727)

Împărtășim întristarea și deznădejdea soției JENI CAMENIȚĂ și a rudelor îndoliate de plecarea dintre noi a stimatului și dragului nostru prieten mai mare,

Profesor universitar Dr. CAMENIȚĂ DIMITRIE.

Familia DICK. (19727)

Sincere condoleanțe și multe regrete soției JENI CAMENIȚĂ, pentru marea durere pricinuită de trecerea în neființă a acelui care a fost soț și nouă profesor și prieten apropiat,

Profesor universitar Dr. CAMENIȚĂ DIMITRIE.

Familia BELEAN. (19727)

Suntem alături de doamna JENI CAMENIȚĂ și ne exprimăm regretul pentru plecarea dintre noi a soțului,

Profesor universitar Dr. CAMENIȚĂ DIMITRIE.

Familia ANCA IOAN. (19727)

† COMEMORĂRI †

La 2 ani de despărțire, ne e dor de tine și nu avem alinare, numai dor și mare jale, pentru noi tu n-ai murit, pentru noi tu ai trăit, tu n-ai murit,

FLORICUȚA HOMOROGAN.

Acolo-n ceruri unde ești/ La noi mereu să te gândești/Și noi de-aici de pe pământ/Te avem mereu în gând/Adă Doamne, mâine dimineață, ziua revederii/ Vezi cât plâns avem pe față/ Ce suspin și ce viață/Adă Doamne, ziua întâlnirii". Vei trăi în inimile noastre și vei continua să fii acea rază de lumină care timp de 20 de ani ai strălucit atât de puternic în viața noastră. Cât ai trăit te-am iubit, cât vom trăi te vom plânge. Ai tăi părinți, frați, cumnate, nepoți și bunicile. (19695)

Azi, 30 iulie, se împlinesc 2 ani de când ne-a părăsit pentru totdeauna, cea care a fost soție, mamă și bunică

STELUȚA JURCĂ.

Dumnezeu să o odihnească în pace! Familia. (19722)

● PRODUCE ȘI MONTEAZĂ UȘI ȘI FERESTRE DIN PVC
ARMAT CU PROFILE TROCAL GERMANIA
● PRODUCE ȘI VINDE GEAM TERMOPAN
LUCRU NEMȚESC

SATLINE

SALON DE EXPOZIȚIE:
ARAD, PIAȚA MIHAI VITEAZUL
BL. M 7, PARTER
TEL./FAX. 057/25 14 61; 094 50 72 11

MEDIASOFT
Arad, str. Av. Ioan Sava nr. 5, tel/fax 057-255886
Organizează **CURSURI DE PERFECȚIONARE**
1. **Operare pe calculator și rețele de calculatoare** (Windows, Word, NC, Ms-Dos, Baze de date Fox) serii: din 03.08.01 și din 28.08.01 dimineața din 08.08.01 și din 05.09.01 după-masa
2. **Contabilitate** - din 06.08.01 după-masa
3. **Secretariat computerizat** - după-masa - 06.08.01
4. **Programator ajutor** (Access) - după-masa - 06.09.01
DE INSTRUIRE
1. **Utilizare Word** - după-masa - 06.08.01
2. **Utilizare Excel** - după-masa - 14.08.01
3. **Proiectare asistată** (AutoCad 2000) - 25.08.2001
4. **Limba engleză** - după-masa - 06.08.2001
Cursuri autorizate de Ministerul Educației Naționale.
Cursurile de perfecționare permit înscrierea în **cartea de muncă** a unei meserii, conform nomenclatorului național.
Plata în rate.
Servicii de selectare și plasare forță de muncă
WORKSHOP Autorizate de *Ministerul Muncii* (5927454)

COOPERATIVA OPERATORI SANITARI - SOS BOLZANO
Angajează
ASISTENȚI MEDICALI PENTRU ITALIA
Prin reprezentantul în România S.C. „Intermed-Consult Italia-Romania" SRL, Arad, str. Unirii nr. 2 și
S.C. „E - DISCOUNT" SRL - firmă acreditată de Ministerul Muncii și Solidarității Sociale
TELEFON: 057/214210; 094/856933
Între orele: 11-16
E-mail:intermedconsult@madmail.com
(5927457)

RADEF „ROMANIAFILM"
Filiala județului Arad
Organizează licitație în data de 13.08.2001, ora 10,00, la sediul Filialei, pentru închirierea:
– **cinematograful „Dacia" Arad - 30 mp**
– **cinematograful „Grădiște" Arad - 1.417 mp**
– **cinematograful Ghioroc - 442 mp**
Licitația se va repeta în fiecare zi de luni, până la adjudecare.
Caietul de sarcini se obține la sediul din Arad, str. Episcopiei nr. 32.
Informații la telefon 057/280692, 057/280224.
(5927452)

Rosendaal THERMOBANC TRANS S.R.L.
Societate româno-germană
Telefon 095-659.340
EXECUTĂ
LUCRĂRI DE:
● izolații termice industriale
● izolații termice în chimie industrială
● izolații termice construcții clădiri
● izolații termice la cald, la rece
● izolații termice fonice, acustice
● izolații de asigurare contra incendiilor
● închideri hale industriale, perimetrale
● izolații termice cu spumă poliuretanice
● camere frigorifice
● izolații cisterne și izoterme auto
ANGAJEAZĂ personal
◆ tinichigerie industrială
◆ desenator tinichigerie industrială
(5914445)

ARCTIC | ZANUSSI | WHIRLPOOL
GORENJE | ARISTON | INDESIT | IGNIS | BOSCH | SIEMENS | PHILIPS | MOULINEX
mașină automată de spălat rufe
frigider și combină
calitate și eficiență
aparat aer condiționat
uscător de rufe
televizor
cuptor cu microunde
aragaz
CORAURA
PREȚURILE SUNT NEGOCIABILE
ARAD, Revoluției nr. 10, vis a vis de BANC POST, tel/fax: 270.424 - 270.525
ARAD, Micălaca, Piața Soarelui, 259.373 - 259.721 - 259.884, fax: 279.948
LIPOVA, Republicii nr. 5, 561.804
SONY | PANASONIC | AIWA
(2059313)

Vrei să-ți cumperi o mașină, un apartament dar NU AI BANI ?
IMPRUMUTURI
S.C. PRO - DOMUS S.A. ÎMPRUMUTUL GHEORGHENI
Pentru bunuri de folosință îndelungată (imobil, autoturism, etc)
- pe 3 ani, comision 10% pe an
- pe 10 ani, comision 4% pe an
Informații tel.: 057 / 254 399 (c.a.)
Arad, str. I.C. Brătianu (fostă 30 Decembrie) nr. 11

Societate comerciala angajeaza pentru sectia de productie reclame
Conditii:
tineri, varsta maxima 30 ani
capacitate de efort sustinut, cunostinte lacatuserie
pt fete - manualitate, meticulozitate, rabdare
posesor permis (constituie avantaj)
disponibilitate program prelungit
CV-urile se depun zilnic la
Clubul Sportiv Volnta pe Malul Muresului la nr. 31
Informatii la telefon: 057 / 214662, 214 663 (c.a.)

S.C. TEBA S.A. Arad
(cu sediul în str. Patria nr.14)
ANGAJEAZĂ
▶ operatori computer
▶ responsabili croi automat și manual
▶ responsabil imprimeuri textile
▶ spănuitori
▶ normatori confecții textile
▶ agenți vamali
▶ responsabili broderie.
Se oferă salarizare optimă și condiții de muncă într-un climat optim.
Pentru date suplimentare, rugăm persoanele interesate să se prezinte la sediul societății. (c.a.)

S.C. TEPRO VEST HOLDING S.A.
VINDE:
▶ Țevi instalații (negre și zincate) 1/2 - 4D
▶ Toată gama de produse laminate ▶ Oțel rotund
▶ Bare trase - pătrate - hexagon
▶ Plasă sârmă, tablă și electrozi
▶ Oțel beton D 6 - 25 ▶ PC 52 D 8 - 32
▶ Ciment ▶ Var ▶ BCA ▶ Cuie și plasă rabiț
▶ Plasă sudată 4, 5, 6.
TRANSPORTĂM MARFĂ 10-20 T (C.A.)
Vindem BCA și ciment la preț de furnizor + transport.
ARAD str. Câmpurilor nr. 3 tel. 057-289 924

construcți
MIRADA
Comercializează
◆ CIMENT, VAR, ADEZIV, IPSOS, CIMENT ALB; ◆ PRAF DE MARMURĂ, MOZAIC;
◆ PLACĂ GIPS CARTON, TAVANE CASETATE, SISTEME COMPLETE DE PROFILE pentru pereți despărțitori și TAVAN **RIGIPS**
◆ **BCA**, CĂRĂMIDĂ EFICIENTĂ **POROTHERM** toate dimensiunile ◆ TERACOTE, CĂRĂMIDĂ DE ȘAMOTĂ.
◆ MEMBRANE HIDROIZOLATOARE VILLAS, BITUM, CARTON ASFALTAT
◆ TABLĂ ZINCATĂ, OȚEL BETON, PLASĂ SUDATĂ, SÂRMĂ ZINCATĂ, SÂRMĂ NEAGRĂ, SÂRMĂ GHIMPATĂ
◆ ȚEVI DE **PVC**, ȚEAVĂ POLIETILENĂ
◆ ȚIGLĂ GLAZURATĂ IMPORT UNGARIA, ȚIGLĂ DE BETON, PLĂCI AZBOCIMENT, PLĂCI ONDULATE
◆ ȘINDRILĂ BITUMINOASĂ diferite culori ◆ VOPSELE LAVABILE, VOPSELE pentru metal și lemn, ARACET.
◆ VATĂ MINERALĂ ȘI BAZALTICĂ în plăci și rulouri, FOLIE DE MANSARDĂ
◆ FERESTRE DE MANSARDĂ **VELUX**
◆ POLISTIREN EXTRUDAT ȘI EXPANDAT ◆ SISTEME DE RIGOLE pentru preluarea apelor pluviale **ACO**
◆ PARCHET, PODELE
(5915802)
DEPOZITE
■ Str. Poetului nr. 95 telefon 057-243.490
■ Gara CFR ARAD telefon 057-270.960
■ Calea Timișorii telefon 057-278.800
■ Str. Andrei Șaguna nr. 81 telefon 057-285.377

BANCA "TRANSILVANIA" S.A.
SUCURSALA ARAD,
Str. Unirii nr. 5-7,
Tel. 057/283.122
CERTIFICATE NOMINATIVE
90 ZILE - 37% P.A.

ADEVĂRUL
COTIDIAN INDEPENDENT ARAD
Anul XIII, nr. 3370
Marți, 31 iulie 2001 ● 12 pagini ● 4000 lei ● e-mail: adevarul@arad.ro; adv.pub@arad.ro
BRAT Publicație auditată în semestrul II 1999
Tiraj mediu zilnic vândut: 34.958

WEST BANK S.A.
ARAD, B-dul Revoluției nr. 88
Tel: 284.888, Fax: 285.202
Dobânzi depozite persoane fizice
(suma minimă 500.000 lei)
1 lună 32%
2 luni 33%
3 luni 34%

PE CREASTA VALULUI

La sfârșitul anului trecut, când președintele Ion Iliescu îl încredința pe Adrian Năstase cu formarea guvernului, majoritatea liderilor de opinie din România au primit favorabil această numire. Chiar și cei mai cârcotași dintre adversarii politici ai PDSR-ului conștientizau necesitatea învestirii unui prim-ministru care să se bucure de un suport politic cel puțin suficient, pentru a se depăși situația ultimilor patru ani, când premierii ajunseseră doar simple marionete: fie manevrați de Cotroceni, fie manipulați de către artizanii unei coaliții, pentru care cearta reprezenta principala poziție de pe agenda guvernamentală. Exploatând la maximum această conjunctură, Adrian Năstase a devenit atât președintele partidului de guvernământ, cât și prim-ministrul țării. Altfel spus, o poziție decizională cât se poate de comodă, dar și o responsabilitate pe măsură...

Faptul în sine este reținut și de către celebrul săptămânal britanic **„The Economist"**, care în ultimul său număr publică un articol favorabil Cabinetului Năstase, despre care afirma că **„după șase luni de guvernare, a înregistrat câteva succese: economia se revigorează prin exporturi competitive, inflația este în scădere etc."** Concluzia articolului este una cât se poate de favorabilă: **„Guvernul Năstase deține mijloacele politice necesare scoaterii țării din sărăcie."**

Una peste alta, majoritatea analiștilor politici și economici sunt de acord că startul, luat de către guvernul condus de premierul Adrian Năstase, este unul bun. Numai că startul, orice s-ar spune, reprezintă doar începutul unei curse, iar premiile se acordă numai la sfârșitul acesteia. Parcursul cursei poate să fie marcat de penalizări pentru nerespectarea regulamentului, de oboseala determinată de proasta dozare a efortului, sau, chiar de abandon...

Totuși, judecând la rece, putem să fim de acord cu analistul de la **„The Economist"**: actualii guvernanți sunt pe creasta valului și îndeplinesc majoritatea condițiilor pentru a gestiona scoaterea României din impasul în care se găsește.

DORU SINACI

(Continuare în pagina 5)

Întâlnirea dintre Adrian Năstase și Viktor Orban:
DIALOGUL SURZILOR

♦ Ambii premieri caută să-și satisfacă electorii naționaliști. Abia de-acum înainte vor începe negocierile... ♦ Uniunea Europeană a fost luată prin surprindere de către maghiari ♦ Privatizarea „SIDEX" ar putea fi bună. Dar ce s-ar întâmpla dacă, peste un an, ne-am trezi în stradă cu zece mii de sindicaliști nemulțumiți?

Cunoscutul analist politic Ion Cristoiu comentează în exclusivitate pentru cititorii ziarului „Adevărul" evenimentele săptămânii.

Pag. 5

CINE VA PLĂTI VOLKSWAGEN-UL CONSILIULUI JUDEȚEAN FURAT LA BUDAPESTA?

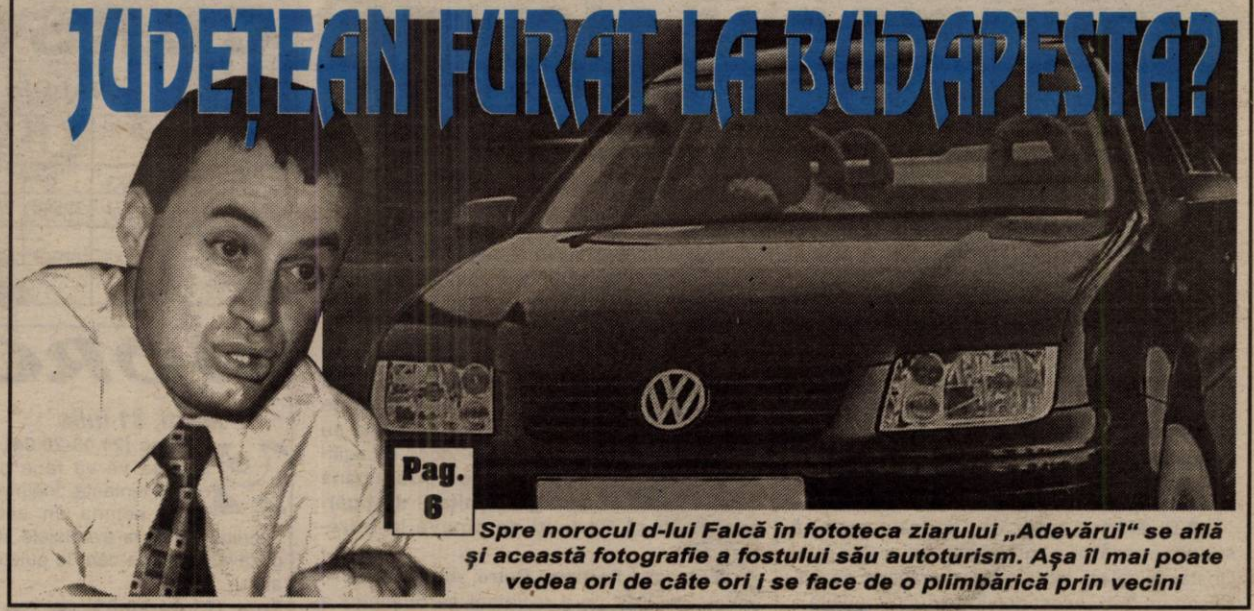

Pag. 6

Spre norocul d-lui Falcă în fototeca ziarului „Adevărul" se află și această fotografie a fostului său autoturism. Așa îl mai poate vedea ori de câte ori i se face de o plimbărică prin vecini

Cumpărați ABONAMENTE la Sărbătoarea berii KAISER
prin toate Oficiile poștale cu numai 75.000 lei. La fiecare abonament cumpărat primiți o bere Kaiser gratis și un pachet de semințe Terra pe care le puteți ridica de la magazinul SIESTA!

„Marea gimnastă" a D.R. Vamale Arad
DE LA PARALELE INEGALE ÎN „PICAJ" LA SOL...

Pag. 3

Confundând vama cu centrul de pregătire în gimnastică de la Onești, d-nei Popescu i se pregătește o ultimă evoluție, de astă dată, la... sol

OFICINA DE MINCIUNI A D-LUI FALCĂ

Așa numitul Birou de presă al Consiliului Județean Arad, în numele căruia este emis comunicatul de mai sus este, în fapt, un fel de oficină de minciuni a d-lui Falcă. De ce? Pentru că îi minte cu nerușinare pe arădeni. Adică pe acei din buzunarul cărora s-au plătit sutele de milioane (circa 600 milioane la valoarea actuală a leului) pentru achiziționarea luxoasei limuzine Volkswagen Bora. Astfel, în comunicatul cu pricina, scribii d-lui Falcă susțin că șoferul Dumitru Baltă s-a deplasat în 27 iulie a.c., la Budapesta **fără însoțitori**, ceea ce este în contradicție cu realitatea din ... autoturism. Adevărul e că în autoturismul cu pricina se mai aflau două tinere și un tânăr, respectiv Letiția Moldovan, de 23 ani, angajată la Consiliul Județean, Estera Moldovan, de 32 ani, și Gheorghe Moldovan de 24 ani. Ce căutau cei trei în autoturismul d-lui Falcă? Și de ce se feresc scribii săi ca de foc să nu afle arădenii? Cumva pentru că era o cursă în interes particular cu limuzina Consiliului Județean?

ȘTEFAN TABUIA

(Continuare în pagina 6)

Pag. 4 LA ÎNCHIDEREA EDIȚIEI

VIA Lawyers
Firmă de Avocați din Toronto Canada
OFERĂ REPREZENTARE JURIDICĂ PT.
EMIGRARE
Canada
primește 300.000 noi imigranți!
PLATA LA OBȚINEREA VIZEI
COSTURI ACCESIBILE
Arad, SC Proiect Arad SA cam. 124
B-dul Decebal, Nr. 2-4
Telefon 214.678

ALGLASS
TAMPLARIE DIN ALUMINIU SI P.V.C.
USI SI FERESTRE DIN PVC DECEUNINK-BELGIA
PRETURI SI CALITATE DE EXCEPTIE
Str. Roșiori nr. 26; Tel./Fax: 289053
Piața Spitalului Bl. 1D; Tel/Fax: 253868

CALENDAR

◆ Astăzi, Soarele răsare la ora 6,01 și apune la ora 20 și 41 minute.

◆ Au trecut 212 zile din acest an. Au mai rămas 153 de zile până în 2002.

◆ **Praznicul zilei: Biserica ortodoxă:** Înaintepăznuirea scoaterii Sf. Cruci; Sf. Iosif din Arimateea; **Biserica romano-catolică:** Sf. Ignațiu de Loyola; **Biserica greco-catolică:** Sf. V. Evdochim; Sf. Ignațiu de Loyola.

A venit BARZA!

La Arad: **Angele** Maria, **Maxinan** Denisa, **Stelea** David Valentin, **Stanciu** Diana Anamaria, **Cincu** Diana Mihaela, **Mocuța** Claudiu, **Moldovan** Flavius Iosif, **Cârpaci** Mircea, **Micu** Nicolae Marian, **Pantiru** Denisa, **Lăcătuș** Simona, **Brândușe** Daniela, **Kocsis** Emanuela, **Bocnet** Bogdan, **Musune** Vandana, **Covaci** Emanuel, **Ciucuriță** Radu, **Stoia** Denisa, **Lingurar** Ioan.

HOȚI DE MAȘINI ȘI FALSIFICATORI LA FRONTIERĂ

• În data de 29 iulie 2001, orele 15,00, la P.F.F. Nădlac, s-a prezentat la ieșirea din țară, într-un autocar, cetățeanul **Bas Murat** de 28 ani din Turcia, având asupra sa un pașaport suedez valabil. În urma cercetărilor efectuate de lucrătorii din cadrul P.P.F. Nădlac s-a stabilit că pașaportul este al fratelui său, stabilit în Suedia, și că i-a fost trimis prin poștă în Istanbul. Susnumitul a intrat legal în România pe la P.P.F. Giurgiu cu un pașaport turcesc. I s-a întocmit dosar penal pentru fals privind identitatea și tentativă de trecere ilegală a frontierei.

• În aceeași zi, orele 12,00, la P.P.F. Curtici, s-a prezentat la ieșirea din țară, în rapidul OVIDIUS, cetățeanul **Goven Kenan** de 29 de ani din Turcia având asupra sa un pașaport grecesc. În urma cercetărilor efectuate, s-a stabilit că pașaportul este fals total. Sus-numitul declară că a cumpărat pașaportul din Turcia contra sumei de 2.000 DM, intrând legal în România pe la P.P. F. Giurgiu cu un pașaport turcesc. I s-a întocmit dosar penal pentru fals privind identitatea și tentativa de trecere frauduloasă a frontierei de stat.

• Tot în data de 29 iulie 2001, orele 23,00, la P.P.F. Nădlac, s-a prezentat la ieșirea din țară, cetățeanul italian **Turco Alessandro** de 28 de ani, care a intrat în România pe data de 24.06.2001 la bordul unui autoturism marca Opel, tot pe la P.P.F. Nădlac.

La controlul documentelor de călătorie s-a constatat că în pașaport sunt aplicate două ștampile false care ar justifica ieșirea cu autoturismul din țară și reintrarea cu avionul pentru a nu avea probleme cu absența aceluiași autoturism. Din cercetările efectuate, rezultă că autoturimsul figurează furat din Italia fiind apoi vândut în România.

Cetățeanul italian a fost reținut și i s-a întocmit actele premergătoare pentru complicitate la furt auto, fals material și uz de fals.

„Cazul a fost preluat de centrul de combatere a crimei organizate Timiș", ne-a informat dl. cpt. **Nicolae Șerban**, purtătorul de cuvânt al Inspectoratului județean al poliției de frontieră Arad.

Serbare câmpenească

Serbarea câmpenească „Viața nu-i rai cu flori", organizată de Radio 21 Sebiș și Consiliul Local Chisindia, duminică, 29 iulie, a fost o reușită deplină. Prestația impecabilă a formației conduse de maestrul Ilie Pașca și a reputaților soliști de muzică populară Claudia Volentir, Vasile Conea și Daniela Han a încântat numeroasa asistență.

Radio 21 Sebiș a acordat în cadrul unei tombole organizate ad-hoc, premii în dulciuri, lichioruri, casete audio și abonamente pe o lună la ziarele Adevărul, Observator arădean, Agenda zilei și Realitatea.

La final, un sincer mulțumesc maeștrilor folclorului românesc și colaboratorilor noștri.

În forță

ÎMPOTRIVA DELINCVENȚEI JUVENILE

Timp de câteva zile, în Dezna, asociația **Stil Alter-nativ** din Arad a organizat școala de vară „Deltaforce". Seminariile susținute de psihologi, juriști, pedagogi, asistenți sociali au încercat să contribuie la procesul de prevenire al delincvenței juvenile. Finanțatorul acestui proiect a fost Ambasada Canadei în România.

M. A.

Au plecat dintre noi!

✝ Andraș Ecaterina (1928); Szekereș; Rozalia (1934); Dragoș Ioan (1918); Pui Ioan (1911); Roscov Constantin (1951); Tunca Mihai (1932); Todica Vasile (1936); Michiciuc Mihail (1923); Onofrei Vasile (1920).

METEO

Vremea va fi în general frumoasă. Cerul va fi variabil, mai mult senin noaptea și dimineața. Vântul va sufla în general slab.

Temperaturi maxime: 29 la 32°C; **Temperaturi minime**: 16 la 19°C.

Meteorolog: MIOARA ȘIȘU

PREȚUL AURULUI

Banca Națională: Pentru gramul de aur de 24 K, prețul cu ridicata - **252.896 lei**; prețul de achiziție **227.606 lei**. Prețuri înregistrate la sfârșitul săptămânii.

Piața neagră - Aur 14 K: cumpărare - 130.000 lei/g, vânzare - 135.000 lei/g. **Aur 18 K**: cumpărare - 160.000 lei/g, vânzare - 180.000 lei/g.

Crucea Roșie școlarizează surori

Începând din 1 august, filiala județeană de Cruce Roșie Arad, organizează cursul „sora de Cruce Roșie", cu durată de un an. Absolventele vor primi diplome care le conferă calificarea în domeniul îngrijirii persoanelor bolnave și acordarea primului ajutor pe timp de foc și conflict armat.

Se pot înscrie persoanele de sex feminin, care au terminat gimnaziul.

Informații suplimentare se pot obține de la C.R. Arad, situată pe B-dul Revoluției nr. 77, telefon 281625 și în județ la subfilialele din Lipova, Ineu, Chișineu-Criș și Sebiș.

C. T.

„ADEVĂRUL" VĂ ASCULTĂ

La telefonul dimineții, 280944, între orele 9,00-12,00

■ S-a găsit un buletin de identitate pe numele **Pacu Ana**, domiciliată pe str. A. Iancu și un cupon de pensie pe același nume. Posesoarea este rugată să-și ridice actele de la redacția ziarului nostru, între orele 9,00-12,00.

■ Mai mulți locuitori din Nădlac sesizează că de o săptămână nu au apă caldă. „Pe lângă faptul că uzina a fost în remont timp de șase săptămâni și nu am avut apă caldă, acum se întâmplă din nou același lucru. Dacă ne ducem să întrebăm, toată lumea ridică din umeri. E o adevărată nesimțire. Măcar dacă am ști și noi despre ce e vorba", ne-a spus o doamnă revoltată, care a dorit să-și păstreze anonima-tul.

■ Dl. **Marton Attila**, din Oradea dorește să mulțumească prin intermediul ziarului d-lui Costar Nicolae, pensionar, domiciliat pe str. Crișan nr. 2-4. „Acest domn de bună credință a găsit portofelul meu, pe care l-am pierdut pe malul Mureșului. Aveam în el 1,5 milioane lei și 35.000 de forinți, și n-a lipsit nici un leu când l-am ridicat de la domnul respectiv. Vreau să se știe că mai sunt și oameni cinstiți în țara asta."

Redactor de serviciu, **S. AMBRUȘ**

La telefonul după-amiezii, 280003, între orele 15,00 - 18,00

■ Doamna **Maria Coțunaș**, din Arad, zona 300, se întreba pe bună dreptate când se va rezolva problema cu trecerea autovehiculelor din zona 700 în zona 300. S-a tot promis că odată cu linia CFR va fi dat în folosință și pasajul rutier însă, până în prezent, nu s-a realizat acest lucru. Sperăm ca administrația locală să fie mai receptivă la necesitățile arădenilor.

■ Domnul **Cornel Mircuț**, din Arad, zona Fortuna, întreabă organele de ordine până când vor fi tolerați bișnițarii de țigări netimbrate din zona **„Fortuna"**. Mai ales că aceștia au avansat acum cu plasele pline „ochi" cu țigări până aproape de Calea A. Vlaicu. **„Oare până unde trebuie să ajungă bișnițarii de țigări pentru ca să fie luați de cineva la întrebări...?!"**

■ Domnul **Fortianu Petre**, Arad, Calea A. Vlaicu, bl. X 6, ne-a reclamat că duminică a cumpărat o pâine **„Pan-pro"** de la alimentara **Padiș SRL**. Ajuns cu pâinea acasă, cititorul nostru și-a dat seama că aceasta era stricată. Sesizăm și noi, pe această cale, protecția consumatorilor pentru a verifica dacă S.C. „Padiș" SRL comercializează pâine stricată.

Redactor de serviciu, **S.G.**

CURSUL VALUTAR*

- VALORI ÎNREGISTRATE IERI, 30 IULIE 2001

Denumirea valutei	BNR	BCR		BRD		Banca Transilvania		Banca Agricolă		Bursa neagră	
EURO	25983	C	V	C	V	C	V	C	V	C	V
Dolar S.U.A.	29571	29500	29675	29400	29700	29570	29980	29500	30200	29000	30200
Marca germană	13285	12965	13448	13040	13390	12750	13290	13000	13250	12900	13150

HOROSCOP

Marți, 31 iulie

Berbec (21.03-20.04). Cineva vă va face o ofertă tentantă. Înainte de a semna un act gândiți-vă bine la avantajele și dezavantajele pe care le puteți avea.

Taur (21.04-20.05). Sunteți o persoană echilibrată, astfel că puteți realiza un plan îndrăzneț. Trebuie să luați în considerare și ezitările partenerului, deoarece noul dvs. proiect prezintă și multe riscuri.

Gemeni (21.05-20.06). Cu ajutorul diplomației dvs. veți reuși să ieșiți dintr-o situație neplăcută.

Rac (21.06-22.07). Tot ceea ce faceți cu intenții bune și entuziasm are mari șanse de reușită.

Leu (23.07-22.08). În aceste zile vă simțiți mai apropiat de partener, care s-ar putea să vă facă o surpriză.

Fecioara (23.08-22.09). Profitați de aceste zile pentru a vă odihni mai mult și uitați de muncă.

MOCHETA
Arad, Piața Gării
Telefon 235.221
MARI REDUCERI DE PREȚURI
MONTAJ LA STANDARDE EUROPENE

Balanța (23.09-22.10). Dacă vreți să vă croiți singur un drum în viață trebuie să treceți și peste multe greutăți. Numai atunci puteți câștiga, dacă aveți curajul să riscați.

Scorpion (23.10.-21.11). De ce acordați în ultimul timp prea multă importanță anumitor persoane? Dacă veți exagera cu acest joc, s-ar putea să rămâneți singur.

Săgetător (23.11-21.12). Trebuie să vă găsiți forța necesară pentru a vă rezolva problemele care vă ies în cale.

Capricorn (22.12-19.01). Prietenii dvs. vă ajută foarte mult să rezolvați o problemă legată de afaceri. Fiți mai optimist și mai încrezător în propriile puteri.

Vărsător (21.01-20.02). În cercul dvs. de colegi veți afla noutăți mai puțin îmbucurătoare. Adaptați-vă cât mai repede la noile situații, deoarece nimic nu este pierdut încă.

Pești (19.02-20.03). În plan financiar veți avea multe realizări cu care vă puteți mândri. În viața profesională vi se deschid noi perspective, iar norocul o să vă fie alături.

UTILITARE

PIEȚE, TÂRGURI

Astăzi este zi de piață la Sebiș, Almaș, Apateu, Semlac, Sântana, Șilindia, Vârfurile. Târguri săptămânale se desfășoară astăzi la Chișineu Criș, Almaș, Șilindia și Vârfurile (sat Avram Iancu - Tăcășele).

Mâine, miercuri, va fi zi de piață la Păncota, Beliu, Buteni, Șiclău, Macea, Vânători, Pecica, Șiria și zi de târg la Beliu și Buteni.

FARMACII DE SERVICIU

Farmacia **„Remedium"**, B-dul Revoluției, nr. 52-54, telefon 233195 cu program de luni până vineri de la orele 7,30-20,00 iar sâmbăta de la 8,00-14,00; Farmaciile **„Sinapis"**, B-dul Revoluției, nr. 88, lângă Noul Stil, telefon 282369, **„Noua Farmacie"**, str. Andrei Șaguna, nr. 15, telefon 948 sunt de serviciu cu program non-stop.

URGENȚE STOMATOLOGICE

Cabinetul de pe str. Crișan (în spate la Gionelli) are program non-stop. Telefon: 253794. Cabinetul din B-dul Revoluției nr. 62, ap. 17, între orele 9,00-19,00. Telefon: 256665.

ADMINISTRAȚIA FINANCIARĂ

Administrația Financiară a municipiului Arad: Asistență contribuabili (impozitul pe venitul global) - telefon 280633, 280733, int. 198.

ÎNTRERUPERI DE CURENT

Marți: Str. Șaguna (între străzile Transilvaniei și Kogălniceanu), str. Bariției (între străzile Săvinești și Meținanu), str. Pădurii Bl. A, B, str. Griviței, Cpt. Ignat (p) și Penitenciarul, Mobilmet, Automet.

TELEFON DE URGENȚĂ LA POLIȚIE: 955

CINEMATOGRAFE

Dacia: Parfu riscant (SUA) 11; 13; 15; 17; 19; 21

Mureșul: Taxi 2: Operațiunea Ninja (Franța) 10; 12; 14; 16,30; 19

Progresul: Blade (SUA) 16
Toamna la New York (SUA) 18

● Cinematograful „Arta" este închis pentru renovare până în data de 6 august a.c.

Echipa de serviciu
GABRIELA GROZA
- secretar de redacție.
Bianca Felea, Ioan Leac, Dina Rujan, Ramona Vidulescu
– tehnoredactare computerizată.
Doina Jurcă, Madiana Mican, Călin Mnerie, Dacian Toduța
– corectură.

„Marea gimnastă" a D. R. Vamale Arad

DE LA PARALELE INEGALE ÎN „PICAJ" LA SOL...

Gurile rele, „prietenii" șefei D. R.Vamale Arad spun că aceasta este extrem de nervoasă în ultima perioadă de timp. O cauză ar putea fi faptul că ziarul „Adevărul" a dezvăluit multe din matrapalzâcurile instituției pe care o conduce, umblând ca pe bârnă printre problemele personale și cele de serviciu. De altfel, madam (Pop)... Escu a fost (pe vremuri) colegă de echipă cu Nadia Comăneci. Obișnuită cu bârna, șefa DRV umblă prin toate părțile cu grijă, pentru ca nu cumva să cadă de pe funcția pe care cu atâta trudă a obținut-o. Bazându-se foarte mult pe sindicat și-a construit un sistem piramidal de relații ce s-ar putea să fie un fel de paralele inegale, pentru „marea gimnastă".

În urma solicitărilor noastre, Direcția Generală a Vămilor din România ne-a confirmat faptul că un simplu vameș primește în mână un salariu cu puțin peste două milioane de lei, în timp ce șefa D. R. Vamale Arad merge acasă cu un salariu de aproape cinci milioane de lei. De apreciat faptul că doamna Camelia Popescu este o gospodină desăvârșită, reușind în scurt timp să-și cumpere acel Audi A4 și să-și termine de ridicat...viluța. Dacă dintr-un salariu de cinci milioane poți să-ți faci vilă și să cumperi un Audi A4, atunci pensionarii - categoria socială cea mai vitregită dintre noi - ar trebui ca dintr-o amărâtă de pensie de 800.000 de lei să-și permită o Dacia nou-nouță și măcar un apartament la bloc în zonă centrală. Paralelele sunt inegale, doamna Popescu! Crezând (pe bune) în talentul de gimnastă al șefei D. R. Vamale Arad, credem că o evoluție la „sol" ar fi cea mai nimerită pentru acest moment. De altfel, comisia parlamentară ce va veni la Arad s-ar putea să o treacă pe lista de „rezerve"...

VAM. EȘU

TRAFIC DE INFLUENȚĂ

Roman Gheorghe (43 ani), din Baia Mare, a ajuns în cercetările Poliției arădene pentru trafic de influență. Acesta a pretins și primit de la 5 persoane, câte 300 USD și 900.000 lei, pentru a le facilita plecarea la muncă în Israel, bătându-se cu pumnul în piept că are o mulțime de relații la Ambasada Israelului și la **Direcția Muncii**.

PARBRIZE SPARTE CU... BICIUL

Munteanu Stelian (34 ani), din Șiria, a reușit să perturbe timp de aproape o oră întreg traficul rutier dintre Galșa și Pâncota. Cu nervii în corzi, omul a reușit performanța de a sparge patru parbrize auto folosindu-se de un... bici. Poliția sosită la fața locului i-a emis mandat de arestare preventivă pe cinci zile sub infracțiunea de distrugere și ultraj contra bunelor moravuri. Acum trebuie să plătească despăgubiri pentru pagubele pricinuite proprietarilor.

ACCIDENT MORTAL

Duminică noaptea, în jurul orelor 1,20, pe D. J. 709B, în raza localității Macea, **FĂSIE FLORINA MARINA** (14 ani), din localitate, elevă, în timp ce circula pe marginea părții carosabile în calitate de pieton, a fost surprinsă și accidentată mortal de un conducător auto ce a fugit de la locul accidentului. Polițiștii au început imediat verificările iar la câteva ore după accident a fost identificat autorul în persoana lui **MĂDĂRĂȘAN IOAN IACOB** (26 ani), din Macea, muncitor la Stația CFR Curtici, care a condus autoturismul Dacia 1300, înmatriculat cu numărul AR-03-EGG. Șoferul a recunoscut că a lovit-o mortal pe **FĂSIE FLORINA MARINA**, acesta urmând a fi prezentat Parchetului cu propunere de arestare preventivă.

CONTROALE PE MIJLOACELE DE TRANSPORT ÎN COMUN

Efectivele S.C. „Agenția Detectiv" S.A. împreună cu angajați ai CTP, au efectuat, așa cum ne-au obișnuit în ultima vreme, controale amănunțite ale persoanelor care circulă cu mijloacele de transport în comun și uită (s-au se fac că uită) să-și achiziționeze un bilet. În săptămâna care tocmai s-a scurs, aceste controale au fost intensificate și s-au desfășurat cu efective mărite, rezultatele acestora fiind mai mult decât alarmante. Astfel, au fost aplicate 174 de amenzi care au fost plătite pe loc (valoarea acestora fiind de **26.250.000 de lei**) și s-au întocmit 96 de procese verbale de contravenție. Persoanele care nu au putut fi identificate pe loc (numărul acestora fiind de 71) au fost conduse la organele de Poliție unde le-a fost stabilită identitatea și li s-au întocmit procese verbale. În ziua de joi s-au controlat mijloacele de transport în comun din zonele Micălaca, Voinicilor-Vladimirescu și zona II și III, iar sâmbătă și duminică au fost efectuate controale în zonele Gai, Vlaicu, Centru, Aradul Nou și linia 21. De precizat că săptămâna care va urma, controalele vor viza în special linia Arad-Vladimirescu-Ghioroc unde vor fi reținute persoanele care provoacă pagube de natură materială în mijloacele de transport sau care agresează călătorii, aceste cazuri fiind destul de des întâlnite pe această rută mai ales seara, când tinerii se întorc acasă de la discoteci... „într-o ureche."

RADU MUNTEAN

Secusigiu

SE REAMENAJEAZĂ TERENUL DIN FAȚA PRIMĂRIEI

Recent, la Secusigiu au început lucrările de reamenajare a terenului din fața Primăriei. Primarul **Dumitru Cismaș** intenționează să dea „o altă față" acestui spațiu. În acest sens, s-au tăiat arborii uscați și în locul lor vor fi plantați alții tineri. În noua formulă, spațiul va avea opt locuri de parcare pentru autoturisme, o fântână arteziană, bănci pentru odihnă și gazon. Suma alocată de Consiliul Local pentru această lucrare este de 50 milioane lei.

T. M.

PREȚURI DE REFERINȚĂ LA PRODUSELE AGRICOLE ȘI LA ANIMALE (23-28 IULIE)

Piața din Gurahonț (luni)

Cereale
* **porumb** - 360.000 lei șinicul
* **grâu nou** - 300.000 lei/șinic
* **ovăz** - 310.000 lei/șinic

Animale
- vaci adulte - 8-15 milioane lei
- porci grași - 38.000 lei/kg
- cai - 14-19 milioane lei
- viței (100 kg) - 33.000 lei/kg

Piața din Chișineu-Criș (marți)

Cereale
* **porumb** - 380.000 lei/100 kg
* **orz nou** 300.000 lei/100 kg
* **grâu nou** - 320.000 lei/100 kg

Animale
- purcei - 1.800.000 lei (perechea)
- porci (40-60 kg) - 1.600.000-2.000.000 lei
- viței (4 - 6 săptămâni) - 1.600.000-2.000.000 lei

Piața din Beliu (miercuri)

Cereale
* **porumb** - 380.000 lei/100 kg
* **grâu** - 320.000 lei/100 kg
* **orz** - 300.000 lei/100 kg.
* **ovăz** - 320.000 lei/100 kg

Animale
- vaci adulte - 7-15 milioane lei
- viței (4-7 luni) - 3,3-6 milioane lei
- purcei (7-8 săptămâni) - 1.500.000 -1.900.000 lei/perechea
- porci grași - 37.000 lei/kg

Piața din Sebiș (joi)

Cereale
* **porumb**: 380.000 lei/100 kg
* **orz** - 280.000 lei/șinic
* **grâu** - 300.000 lei/șinic
* **ovăz** - 330.000 lei/șinic

Animale
- purcei (8 săptămâni) - 1.800.000 lei/perechea
- porci - 38.000 lei/kg

Piața din Șeitin (sâmbătă)

* **grâu nou** - 320.000 lei/100 kg
* **porumb** - 380.000 lei/100 kg
* **orz nou** - 300.000 lei/100 kg
* **cartofi noi** - 4.000 lei/kg

Animale
- purcei 6-8 săptămâni - 2.000.000 lei/perechea

Piața din Pâncota (sâmbătă)

Cereale
* **porumb** - 360.000 lei/șinic
* **grâu** - 300.000 lei/șinic
* **orz** - 290.000 lei/șinic
* **tărâțe** - 4.500 lei/kg

Animale
- vaci adulte - 8-14 milioane lei
- viței (4-8 luni) - 3.000.000-6.000.000 lei
- porci grași - 38.000 lei/kg
- cai - 17-20 milioane lei

Piața din Lipova (sâmbătă)

Cereale
* **porumb** - 380.000 lei/100 kg;
* **grâu** - 320.000 lei/100 kg;
* **orz** - 300.000 lei/100 kg.

Animale
- vaci adulte - 6-13 milioane lei
- porci - 37.000 lei/kg

Șinicul este o unitate (neomologată) de volum egală cu aproximativ 80 kg cereale

Absolvenții Universității de Vest „Vasile Goldiș" Arad

FOARTE BINE LA EXAMENUL DE LICENȚĂ

Absolvenții promoției 2001 ai Facultății de Marketing, Management, Informatică, din cadrul UVVG Arad, prima promoție a mileniului III, se alătură celorlalte promoții care au obținut rezultate deosebite la susținerea examenului de licență, demonstrând o dată în plus faptul că procesul de învățământ din această facultate se desfășoară la standarde foarte înalte.

Examenul s-a desfășurat la Facultatea de Științe Economice din cadrul Universității de Vest Timișoara, iar exigențele impuse de către Comisia de examinare au atins cote foarte înalte, motiv în plus de satisfacție pentru rezultatele deosebite înregistrate.

Astfel, studenții de la Marketing au promovat în procent de 95,2%, cei de la Administrarea Afacerilor în procent de 90,0% cei de la Colegiul de marketing din Satu-Mare în procent de 96,3%.

Demn de remarcat este numărul foarte mare al notelor de 8, 9 și 10, precum și faptul că studenții de la Administrarea Afacerilor au susținut examenul de licență imediat după sesiune.

Așa cum ne-au mărturisit absolvenții, ei speră ca prin rezultatele obținute de ei, foarte bune de altfel, să contribuie la acreditarea instituțională a Universității ai căror absolvenți sunt.

ARADUL S-A ALES CU DOUĂ PREMII LINGVISTICE LA UN CONCURS DE TALIE NAȚIONALĂ

Învățământul arădean se poate mândri cu o nouă realizare. Două liceene arădene s-au remarcat la concursul național de creație literară „Efigii lirice", organizat de Ministerul Educației și Cercetării în județul Dâmbovița. **Diana Boca**, elevă a Liceului Pedagogic „Dimitrie Țichindeal" Arad a câștigat locul al III-lea la secțiunea eseu, distincția fiind cu atât mai meritorie cu cât primul loc nu a fost adjudecat de nici un concurent. Cealaltă premiantă arădeană este **Laura Maria Ciusa**, cursantă a Colegiului Național „Moise Nicoară" Arad, care a primit mențiune la categoria proză. Competiția a reunit concurenți din majoritatea județelor țării și chiar din Republica Moldova, tinerele premiante arădene reprezentând cercul de creație literară de la Palatul Copiilor Arad. Succesul celor două liceene obligă fără doar și poate la un scurt interviu.

– Cum vi s-a părut concursul?

Laura Ciusa: A fost concurență destul de mare. Prea ușor nu a fost.

Diana Boca: Concurența a fost într-adevăr serioasă dar concursul nu mi s-a părut chiar foarte bine organizat. S-au încercat tot felul de improvizări și în plus nu s-a știut exact ce se vrea.

– Cum ar putea fi definiți contracandidații voștri?

L.C.: Simpatici, comunicativi și prietenoși.

D.B.: Toți au fost exact așa cum mă așteptam să fie, adică inteligenți, deschiși spre tot ce e mai deosebit și cu alte preocupări decât cele obișnuite.

– Ce îmi puteți spune despre jurizare?

L.C.: Mă așteptam la altceva. Să se comporte ca și la un concurs național obișnuit.

D.B.: S-a mers pe un singur stil de poezie, proză, eseu și nu prea au fost acceptate alte stiluri.

– Vă mulțumesc premiile primite?

L.C.: Nu.

D.B.: Da. Sinceră să fiu, nici nu mă așteptam.

Diana Boca (stânga) și Laura Maria Ciusa, tinerele arădene premiate la creație literară.

– Ce reprezintă pentru voi limba și literatura română?

L.C.: Limba natală, limba în care mă exprim cel mai bine, parte din mine.

D.B.: Limba în care gândesc, în care simt, în care îmi pot exprima toate ideile.

– La ce v-ați gândit în momentul când ați auzit numele vostru strigat la festivitatea de premiere?

L.C.: Cred că am rămas surprinsă. Eram foarte emoționată.

D.B.: Mi-a dat o speranță pentru viitor în ceea ce privește scrisul.

– Care sunt temele voastre preferate pe care le abordați frecvent în creațiile literare proprii?

L.C.: Iubirea, copilăria, sentimentele în general.

D.B.: Preocupările pe care le am acum, în perioada adolescenței.

– Vă gândiți să urmați o carieră care să aibă legătură cu domeniul lingvisticii?

L.C.: Da, ceva în domeniul jurnalisticii.

D.B.: Nu. Încă nu m-am gândit foarte bine ce vreau să fac mai departe.

– Cine v-a descoperit?

L.C.: Profesoara de română de la Colegiul Național „Moise Nicoară", Mirela Mureșan.

D.B.: Profesoara de română de la Liceul Pedagogic „Dimitrie Ținchindeal", Laura Dragomir.

– În timpul liber, atunci când nu creați, ce obișnuiți să faceți?

L.C.: Citesc cărți, vizionez filme, ascult muzică de calitate și ies cu prietenii.

D.B.: Ascult muzică și visez.

– Care este deviza voastră în viață?

L.C.: O viață adevărată este o viață în care ai făcut tot ceea ce era omenește posibil.

D.B.: Lucrul la care mă gândesc tot timpul este acela că trebuie să fiu bună, cinstită și să am încredere în Dumnezeu.

A consemnat
COSMIN LUNGU

La închiderea ediției

SE LASĂ CU SCHIMBĂRI LA D.R. VAMALĂ ARAD?

Vineri dimineața, la Arad vor veni în control, șeful vămilor din România, Dinu Gheorghe, senatorul Sergiu Nicolaescu și alți doi parlamentari care vor verifica securitatea frontierelor și modul în care își face datoria șefa DRV Arad, Camelia Popescu. Se zice că în buzunarul lui Dinu Gheorghe stă numirea oficială pentru viitorul șef al D.R. Vamale Arad. De urmărit...

VAM. ES(C)U

În timp ce se plimba prin centrul municipiului

O TÂNĂRĂ A FOST ÎMPUȘCATĂ ÎN PICIOR

Voichița Năsiu (21 ani) a fost împușcată în picior, duminică seara, cu o armă cu aer comprimat. **Voichița Nasiu** se plimba împreună cu soțul ei în zona pieții Avram Iancu, când, la o trecere de pietoni, dintr-un autoturism Ford de culoare gri, ce a trecut pe lângă cei doi tineri, s-a tras un foc de armă nimerind-o pe Voichița în piciorul drept. Victima s-a prăbușit la pământ iar mașina a dispărut imediat. Dusă de urgență la spital, Voichiței Nasiu nu s-a reușit să-i fie extrase alicele din femur. Ieri, starea sănătății tinerei s-a ameliorat astfel că ea a fost externată. Întrebată de către polițiști dacă știe cine ar fi împuscat-o, Voichița N. declară că nu cunoaște motivul. Actualmente, efective mărite de polițiști îi caută pe agresori.

MARȚI, 31 IULIE 2001

TVR 1
7,00 Jurnal de dimineață
7,15 Practic matinal
9,20 Jurnal
9,30 Dragă, am micșorat copiii! - s.
10,15 TVR Craiova
10,55 TVR Cluj-Napoca
11,45 TVR Iași
12,30 TVR Iași
13,15 Pasiuni - s. rel.
14,00 Jurnalul de prânz
14,10 Infomania
14,30 Niciodată nu a prea târziu - s. rel.
15,30 Orice e posibil - s.
16,00 Puncte cardinale
16,30 Kronika
17,30 O idee pe zi pentru România
17,40 Pasiuni - s.
18,25 Garantat 100%
18,55 Alege muzica!
19,25 Soția mea, copiii mei - s.
19,50 Familia ... Corect!
20,00 Jurnal. Meteo
20,40 Sport
20,45 Dorințe deșarte - comedie romantică, SUA, 1997
22,20 Geena Davis - s.
22,50 Jurnalul de noapte
23,05 Studioul artelor
0,05 Teatrul TV prezintă: **Bărbierul din Sevilla**
1,40 Infomania - rel.
2,00 Jurnal. Meteo - rel.
2,45 Dorințe deșarte - comedie romantică, SUA, 1997
4,20 Studioul artelor - rel.
5,20 Infomania - rel.
6,00 Garantat 100% - rel.
6,30 Alege muzica! - rel.

TVR 2
7,00 Femeia misterioasă - s. rel.
7,50 Microrecital - rel.
8,05 Desene animate
9,00 Prietenii lui Piticot
9,50 Fete vesele - s.
10,15 Tată, am încurcat-o! - rel.
10,40 Știri
11,00 Bărbați, la cratiță! - rel.
12,00 În mijlocul furtunii - rel.
12,50 Femeia misterioasă - s.
13,45 Călătorind prin țară - rel.
14,15 Desene animate
15,30 Știri
15,35 Toți împreună
16,25 E dreptul tău!
17,00 Tată, am încurcat-o! - s.
17,30 Vară pentru 2
17,45 Poftă bună!
19,15 Veni, video, vici!
19,30 Desene animate
20,00 În mijlocul furtunii - s.
20,50 Osânda - dramă, România, 1976
22,40 Știri
22,45 Stăpânul animalelor - s.
23,30 Patrimoniu
0,15 Din goana trenului
0,40 TVM. Mesager
1,10 Fete vesele - rel.
1,35 Vară pentru 2 - rel.
3,20 Pop Club - rel.
4,20 Documentar - rel.
5,05 Osânda - rel.

PRO TV
7,00 Bună dimineața!
8,00 Știrile ProTv
9,00 Tânăr și neliniștit - rel.
10,00 Hercule - s.
11,00 Profiler, psihologia crimei - s. rel.
11,45 Ani de liceu - s.
(●) **12,15 Un meci istoric** - comedie, Franța, 1974
(●) **14,00 Însurat cu o criminală** - comedie, SUA, 1993
15,45 Colombo - Crimă pe stil vechi Colombo - s.
17,00 Știrile Pro TV
17,05 Benny Hill
17,15 Beverly Hills - s.
18,15 Tânăr și neliniștit - s.
19,00 Știrile PRO TV
20,00 Urmărire generală
(●) **20,50 Spitalul de urgență** - s.
21,45 Vacanța Mare: Garcea
22,00 Știrile Pro TV
22,30 ROKENO
22,35 Vacanța Mare: Leana și Costel
(●) 23,05 Vara ispitelor
23,30 Ally McBeal - s.
0,30 Vara lui Zero
0,35 Pătrățelu' roșu
1,00 Prietenii tăi - s.
1,30 Profiler, psihologia crimei - s.
2,30 Poezia
3,00 Lista lui Sava
3,30 Familia Hughley - s.
(●) **4,00 Dragoste de android** - SF, SUA, 1995
6,00 Teo - rel.

TV ACASĂ
7,15 Știrile de Acasă - rel.
7,55 Căsuța poveștilor - rel.
8,15 90-60-90 Fotomodele - rel.
9,15 Îngerașul - rel.
10,00 Șoimii călători - s.
10,25 Acasă la bunica - rel.
(●) 10,35 De 3 x femeie - rel.
11,30 Betty cea urâtă - rel.
12,30 Dreptul la viață - rel.
13,30 Miracolul iubirii - s.
15,30 Doctorul casei - rel.
16,00 90-60-90 Fotomodele - s.
16,45 Desene animate
17,00 Terra nostra - s. rel.
17,55 Acasă la bunica
18,05 Dreptul la viață - s.
18,55 Știrea zilei
19,00 Îngerașul - s.
20,00 Știrile de Acasă
(●) 20,40 De 3 x femeie
21,30 Betty cea urâtă - s.
22,30 Terra nostra - s.
23,30 Știrile de Acasă - rel.
(●) 0,10 De 3 x femeie - rel.
1,15 Muzica de Acasă, muzica nopții

HBO
8,00 Tango și Cash - acțiune, SUA, 1989
9,45 Madeleine - aventuri, SUA, 1998
11,15 Stele deasupra orașului - dramă, SUA, 1995
13,05 Omuleții de sub casă - aventuri, SUA, 1998
14,35 De bunăvoie și nesilită de nimeni - comedie romantică, SUA, 1999
16,35 Prima dragoste - acțiune, SUA, 2000
18,25 Happy Gilmore - comedie, SUA, 1996
20,00 Vânătoarea de șoareci - comedie, SUA, 1997
21,45 Totul despre sex - s.
22,15 Ultimul dans - dramă, SUA, 1996
23,55 Taxi - acțiune, Franța, 1998
1,25 The Suburbans - comedie, SUA, 1999

PRIMA TV
7,00 Desene animate
8,00 Prima Mix!
13,25 Clip Art
13,30 Desene animate
14,30 Eddie McDowd - s.
15,00 Tradiții
15,30 Cârcotașii în Europa
16,30 Comisarul Rex - s.
17,30 Strada milion
18,00 Focus
19,00 Vară fără limite
20,00 Priviri ucigătoare - dramă, SUA, 1996
22,00 Vară fără limite
23,00 Focus
23,30 Comisarul Rex - rel.
0,25 Clip Art
0,30 Strada milion - rel.
1,00 Focus - rel.

TELE 7 ABC
7,00 Muzică
10,00 Tentații - rel.
10,30 Muzică
11,00 La puterea a doua - rel.
12,00 Ofsaid - rel.
12,30 Buletin de știri
12,40 Ofsaid
13,40 Muzică
14,00 Club ABC - rel.
15,00 Documentar
16,00 Muzică
18,00 24 de ore din 24
18,30 As show
19,30 La ordinea zilei
20,30 Muzică
21,00 Telejurnal
22,00 Manager XXI
23,00 Muzică
6,00 Telejurnal - rel.

ANTENA 1 – TV ARAD
7,00 Observator
8,00 Știri TVA - rel.
8,30 Magazin sportiv - rel.
8,50 Desene animate
9,45 Pantera roz - s.
10,10 În căutarea gloriei - s.
11,00 Zile din viața noastră - s.
12,00 Labirintul pasiunii - s.
13,00 Știrile amiezii
13,15 Eu, scenariul și nevasta - comedie, SUA, 1985
15,00 Detectivii Hart - s.
16,00 Hoinar prin țară
16,30 Publicitate, Promo
16,45 Știri TVA
17,20 Maria Emilia - s.
19,00 Observator
19,50 Sport
20,00 Testul fidelității - comedie romantică, SUA, 1997
21,55 Publicitate TVA
22,00 Observator
22,15 Ediția de noapte TVA
22,30 Amprenta morții - thriller, SUA, 1996
0,30 Noaptea târziu cu Mircea Badea
1,30 În semn de recunoștință - comedie, Franța, 1975
3,00 Observator - rel.
4,00 Escandalo - s.
4,45 Cosas del Amor - s.
5,30 Maria Emilia - s. rel.

TV INTERSAT
8,55 Deschiderea programului
9,00 Neon Rider - s.
9,45 Preciosa - s.
10,30 Des. animate: Cartuna Show
11,00 Știrile Intersat - rel.
12,00 Războiul dintre noi - f. rel.
13,30 Știrile Intersat
14,00 Din culisele grădinii - s.
14,30 Radical Power - s.
15,00 Neon Rider - s.
16,00 Harrison Bergeren - film
17,30 Emisiune în limba sârbă
18,00 Camera ascunsă
18,15 Știrile Intersat
19,00 Preciosa - s.
20,00 Anotimpul roadelor - film
21,30 Ți-e teamă de întuneric? - s.
22,00 Știrile Intersat
22,30 Cafeaua de la frontieră - film
(■) 0,10 Erotica
5,00 Închiderea programului

RADIO EUROPA FM (89,3 MHz)
6,00-10,00 Deșteptarea - cu Gabi Dobroiu (7,00 Jurnalul de dimineață); 10,00 Europa Express cu George Zafiu; 13,00 Jurnalul de prânz; 13,30 România în direct cu R. Turcescu; 14,00 Drum cu prioritate cu Radu Constantinescu; 18,00 Jurnalul de seară; 18,30 Interviurile Europa FM; 19,00 Clubul de seară cu Denis Ciulimaru; 22,00 Jurnalul de noapte; 22,30 Infomania cu Dan Goanță; 23,00 Europa lângă tine.

RADIO PRO FM (92,1 MHz)
5,00 - 5,30 BULETIN DE ȘTIRI la fiecare sfert de oră; **5,30 - 7,00 PRO FM PÂNĂ LA UNU** - cu Ramon Cotizo; **7,00 - 10,00 PRO FM PÂNĂ LA UNU** - cu Flavius Esnican; **10,00 - 13,00 PRO FM PÂNĂ LA UNU** - cu Mihai Dobrovolschi; **13,00 - 14,00 13-14 CU ANDREI** - cu Andrei Gheorghe; **14,00 - 17,00 POFTIM PRO FM** - cu Cătălin Lăpușcă; **17,00 - 19,00 PRO FM E AICI** - cu Cristi Schnebli; **19,00 - 22,00 ASCULTĂ-ȚI MUZICA!** - cu Andi Moisescu; **22,00 - 23,00 MUZICA GREA** - cu Cristi Tabără și Andi Moisescu; **23,00 - 2,00 PRO FM BY NICHT** - cu Vlad Craioveanu

RADIO ARAD & RADIO CONTACT (99,1 MHZ)
6,00 Lupta cu somnul; 8,00 Bună dimineața, Arad!; 10,00 Tovarășii mei; 12,00 Pulsul zilei; 14,00 Radio Magazin Deutsche Welle; 15,00 Muzica așa cum vrei; 17,00 Bujor Buda și invitații săi; 18,00 Radiomagazin Radio France Internationale; 19,00 Societatea de consum; 20,00 Ofensiva de seară; 21,00 Seară de seară; 22,00 Fabrica de hituri; 23,00 Teoria iubirii; 24,00 Contact FM

RADIO TIMIȘOARA
6,00 Ceasurile dimineții; 8,00 Muzică populară cu dedicații ; 9,00 Cânt din suflet; 10,00 De zece ori România; 11,00 Pop matineu; 12,00 Miez de zi la polul vest; 13,00 Emisiune în limba germană; 14,00 Emisiune în limba maghiară; 15,00 Emisiune în limba sârbă; 16,00 La zi în viața partidelor; 16,30 Sport; 16,35 Oglinda retrovizoare; 17,00 Carusel cultural; 18,00 Actualitatea radio; 18,10 Orele cetății; 19,00 Radiojurnal; 19,15 Civica; 20,05 Fotbal-club; 20,50 Călătorie în lumea poveștilor; 21,00 Curierul de seară
Știri: 6,00; 7,55; 9,00; 11,00; 12,50; 17,00; 20,00; 21,00; 21,55
Radio Jurnal: 7,00; 16,00; 19,00

RADIO SEBIȘ
6,00-9,00 Matinal „21"
9,00-10,00 Alo, tu alegi!
10,00-12,00 Cafeaua de zece
12,00-14,00 Secvența „21"
14,00-15,00 La porțile dorului - muzică populară
15,00-17,00 Magazin 21
17,00-18,00 Lentila de contact
18,00-19,00 „La Mulți Ani!" - muzică populară și dedicații
19,00-22,00 Expresul de seară
22,00-24,00 Club „21"
0,00-2,00 92,1 Insomnii

Redacția Adevărul nu își asumă răspunderea pentru modificările ulterioare intervenite în programele Radio - TV

Întâlnirea dintre Adrian Năstase și Viktor Orban:

DIALOGUL SURZILOR

Cunoscutul analist politic ION CRISTOIU comentează în exclusivitate pentru cititorii ziarului „Adevărul" evenimentele săptămânii.

– D-le Ion Cristoiu începem cu întâlnirea dintre premierii României și Ungariei...

– Așa după cum era de așteptat, am asistat la un veritabil dialog al surzilor. La această întâlnire, atât Adrian Năstase, cât și Viktor Orban veneau de-acasă cu lecția învățată: nimeni nu cedează!

– Înseamnă că n-a existat nici un învingător și acest „meci diplomatic" s-a încheiat la egalitate?

– N-aș putea confirma acest lucru. Mai degrabă, „meciul" s-a terminat cu 1-0 pentru Budapesta, deoarece partea română n-a negociat nicidecum înainte de votarea legii de către Parlamentul maghiar.

– Credeți că nu vom beneficia nici măcar de arbitrajul european?

– Europa a fost luată prin surprindere de către Budapesta. Mă tem că europenii se visează tot ca-

valeri medievali, pentru care doar o cucerire teritorială (cu arma în mână) este valabilă... Probabil că, sub presiunea americanilor, n-au avut timp să conștientizeze „binefacerile" expansiunii economice. Mai repede decât parlamentarii comunitari, maghiarii s-au convins că nu va mai fi nici un război teritorial și, în consecință, nici un Trianon.

– D-le Ion Cristoiu, cum caracterizați atitudinea vis-a-vis de proprietate a Guvernului Năstase: privatizare sau naționalizare?

– Bună întrebare! Dincolo de tezele lui Maiorescu și Gherea („artă pentru artă" sau „artă cu tendință"), cred că Adrian Năstase încearcă marea cu degetul. Nu comentez criticile externe legate de „ROMTELECOM" sau „REȘIȚA" ci mă refer, doar la Galați: oare ce s-ar întâmpla, dacă peste un an, muncitorii de la „SIDEX" ar ieși în stradă și s-ar declara împotriva actului de privatizare? Nu cumva am reușit să zguduim iarăși lumea? Nu condamn politica promovată de către premierul Adrian Năstase, dar cred că aceasta ar trebui însoțită de o mai mare transparență.

DORU SINACI
Foto: **M. CANCIU**

CONFLICT ÎNTRE ȚĂRĂNIȘTI

Fostul prim-vicepreședinte al PNȚCD Vasile Lupu a declarat, ieri, că va sesiza Poliția și că îl va acționa în judecată pe actualul lider al organizației municipale Iași a partidului, Mihai Dorin, susținător al grupării Ciorbea, după ce acesta a angajat o firmă de pază pentru a-i bloca accesul în sediul partidului, transmite corespondentul MEDIAFAX.

Lupu a spus că a fost oprit, ieri, de către agenții de pază ai firmei IGS, să intre în sediul local al partidului, unde voia să susțină o conferință de presă și a adăugat că, în cursul zilei de duminică, susținătorii săi au fost chiar agresați de către Mihai Dorin.

"În sediu este logistica PNȚCD și nu a lui Mihai Dorin, care reprezintă doar șase-șapte membri. Ei au primit bani de la Ioan Mureșan pentru a angaja agenți de pază și pentru a schimba yalele de la uși. Situația va fi restabilită în curînd, însă fără să folosim forța", a spus Lupu.

La rîndul său, liderul filialei municipale a PNȚCD, Mihai Dorin, a spus că a propus coabitarea celor două tabere în același sediu, pînă la clarificarea situației de la vîrful partidului, dar că propunerea sa a fost respinsă de către susținătorii grupării Lupu.

PE CREASTA VALULUI

(Urmare din pagina 1)

Există, însă, două riscuri majore, riscuri pe care le cunosc toți îndrăznerții care-și propun să se mențină cât mai mult pe creasta valului (surf)-iștii: să te acopere valul, sau să te depășească... Evident, ambele riscuri ale acestei activități sportive sunt perfect valabile și în cazul domeniului politico-economic. Valul pe care se găsește România poate „să cadă" peste eforturile guvernanților, în primul rând datorită influențelor externe. Europa Unită este din ce în ce mai dominată de euroscepticism, deoarece America nu-și permite să scape de sub control un astfel de bloc economic, bloc care să-i facă o concurență economică demnă de luat în seamă tocmai în interiorul NATO. În plus, la Răsăritul de unde ne-au venit toate „ismele" și migratorii, Rusia și China au bătut palma, ambele puteri înțelegându-se să blocheze expansiunea universală a americanilor.

Dacă această conjunctură externă poate oricând provoca o cădere a noastră sub valul pe care ne găsim, există și posibilitatea ca valul să ne-o ia înainte. Cum? Destul de simplu: guvernanții coordonați de către premierul Adrian Năstase să pună căruța înaintea boilor, adică dorințele înaintea posibilităților. România reală nu este nici cea desprinsă din paginile „istoriei glorioase", nici cea blamată de către toți cei care au fugit pe ușa din dos în Occident. România reală este cea pe care o cunoaștem din viața de zi cu zi, unde patronii încă n-au conștientizat și valoarea socială a proprietății - cu toate obligațiile ce decurg de aici - iar muncitorii încă mai pomenesc unele „spirite" ale folclorului ceapist: *„Ei se fac că ne plătesc, noi ne facem că muncim", „Timpul trece, leafa merge"* etc.

Din fericire, se pare că premierul Adrian Năstase este conștient de ambele riscuri ale rămânerii pe val, promovând o politică de echilibru. A privatizat „SIDEX"-ul, dar a sancționat toate „privatizările" făcute peste noapte (cu bani puțini, dar cu comisioane grase). A retezat exporturile de materii prime (lemn, fier vechi), dar a încurajat producția autohtonă, a cultivat zona americană, dar nu i-a uitat nici pe tradiționaliștii europeni și, în plus, beneficiază inclusiv de popularitatea de care se bucură președintele Ion Iliescu în spațiul ruso-chinez.

SENTIMENT ȘI RAȚIUNE ÎN POLITICĂ

Patru derbedei unguri au bătut niște români într-o tabără de lângă Bacău. Prilej pentru premierul A. Năstase să iasă în arenă și să inflameze puțin naționalismul românesc, afectat deja de apariția pe piața politică a legitimației de maghiar.

S-a mai întâmplat ca ungurii să-i bată pe români și viceversa, dar nimeni nu a luat lucrurile atât de în serios, așa cum s-a întâmplat acum. De ce a luat premierul atitudine la scandalul provocat de cei patru golani unguri? Pentru că la întâlnirea de la Târgu-Mureș cu premierul maghiar Victor Orban, premierul Năstase a cam fost umilit pe teren propriu. V. Orban, după cum s-a putut constata nu doar din conținutul discursului, ci chiar și din gesturi și atitudini și-a cam sfidat gazda, ceea ce nu-i nici măcar frumos din punct de vedere al bunului simț, ca să nu mai vorbesc de cutumele diplomatice. Evident, A. Năstase, sensibil ca orice român la ideea de raporturi cu maghiarii s-a simțit ofensat. S-a văzut de la o poștă. Ca să nu ne ascundem după deget și să spunem adevărul, va trebui să recunoaștem atât noi, cât și ungurii, că în mintea multora dintre noi persistă animozități generate de secole de conviețuire mai mult sau mai puțin pașnică. Iar tratatele și convențiile nu pot șterge cu buretele simțirea popoarelor. Există atât o psihologie individuală, cât și una colectivă care scapă regulilor și legilor și se manifestă mai ales în condiții speciale, în speță în situațiile conflictuale.

Chiar dacă cei doi premieri nu au schimbat pumni la întâlnirea de la Târgu-Mureș, situația a fost conflictuală, generată de chestiunea legitimației de maghiar. Cei doi nu s-au înțeles asupra acestei chestiuni și fiecare a plecat „montat" de la întâlnire.

Bătaia huliganilor unguri a venit și s-a potrivit cum nu se poate mai bine stării de spirit a premierului Năstase. Și acesta a reacționat la modul sentimental pentru că mai era o condiție favorizantă: Ziua imnului național. De aci până la o declarație patetică și electorală de genul: **„nu putem accepta și nu vom permite nimănui să-și bată joc de simbolurile și tradițiile naționale"**, nu a fost decât un pas.

Tableta zilei

Încerc să-l înțeleg pe A. Năstase. Sentimental sunt de acord cu el. Săraci fiind, nouă ne-a mai rămas mândria. Și sensibilitatea adeseori exacerbată când este vorba de ideea de maghiar. Pe V. Orban nu-l interesează însă acest aspect al problemei. Și tocmai acest aspect a avut o importanță deosebită în declanșarea conflictului pe tema legitimației de maghiar.

Toate aceste întâmplări din ultima vreme demonstrează că diplomația din estul Europei se află încă în faza sentimentală, iar politicienii, unguri sau români deopotrivă, reacționează adeseori sentimental și mai au destul de parcurs până se vor stabiliza diplomaticește în domeniul rațiunii. Îi va obliga istoria.

Până atunci însă, greșelile și atitudinile politicienilor se transmit mulțimilor care aproape întotdeauna reacționează sentimental. Mai grav, mulțimile nu pot fi adeseori stăpânite. Aveau relațiile româno-maghiare nevoie de această stare conflictuală? Adăugată la altele care mereu apar precum ciupercile după ploaie. Singura soluție: înapoi la rațiune și diplomație!

I. IERCAN

LIBERALII ARĂDENI VOR ARĂTA CU DEGETUL GREȘELILE GUVERNARII

Deși este o perioadă de „quasi-vacanță politică", organizația municipală a PNL Arad a convocat ieri Biroul Municipal pentru o ședință în cadrul căreia a discutat detaliat programul de activități pentru perioada următoare. Unul dintre punctele centrale ale programului va fi monitorizarea activității guvernamentale.

Liberalii vor încerca, în perioada următoare, să adune date pentru a evalua impactul pe care îl vor avea recentele majorări de prețuri la energia electrică, termică și gaze naturale asupra vieții de zi cu zi a cetățenilor. Rezultatele analizei vor fi făcute publice într-o conferință de presă viitoare.

F.G.

PUR VA RENEGOCIA PROTOCOLUL DE COLABORARE CU PSD

Vineri a avut loc, la Miercurea Ciuc, întâlnirea lunară a conducerii PUR cu liderii județeni. **„Întâlnirea a avut loc la Miercurea Ciuc, în conformitate cu hotărârea partidului de a merge în zonele în care este majoritară populația de etnie maghiară. Dacă UDMR-ul merge acolo pentru a le arăta că este aproape de ei, noi mergem acolo pentru a le arăta că și noi suntem aproape"** a spus Lia Ardelean, președintele PUR Arad.

În cadrul întâlnirii, fiecare organizație județeană și-a prezentat activitatea din ultima lună. Cea mai spectaculoasă evoluție a avut-o PUR Harghita, care a reușit să atragă aproape întreaga filială județeană a ApR. PUR Arad va continua să-și axeze activitatea pe problematica IMM-urilor și a întâlnirilor consultative cu agenții economici. Președintele Lia Ardelean a obținut de la ministrul Silvia Ciornei toate hotărârile guvernamentale care cuprind facilitățile acordate IMM-urilor, care se vor afla la sediul partidului la dispoziția celor interesați. Chiar dacă în această perioadă Silvia Ciornei nu va putea veni la Arad, la următoarea întâlnire cu întreprinzătorii va fi prezent șeful de cabinet al doamnei ministru.

În perioada următoare, Lia Ardelean dorește să se ocupe mai mult de organizarea partidului și va efectua o serie de vizite în județ. Unul dintre obiectivele PUR Arad va fi acela de a atrage oameni de valoare în organizație - „îi așteptăm pe cei interesați să ne contacteze" a spus președintele arădean.

La Miercurea Ciuc umaniștii au hotărât să renegocieze protocolul de colaborare cu PSD. Acest fapt va fi însă posibil abia după ce va fi finalizat total procesul de fuziune dintre PDSR și PSDR.

FLAVIUS GHENDER

PRO și CONTRA

FUZIUNEA PNȚ-CD-ANCD, O MARE „BULIBĂȘEALĂ"

Conform liderilor PNȚ-CD, ședința de Birou Județean de vineri a marcat încheierea fuziunii dintre PNȚ-CD și ANCD pe plan local.

Dorin Șiclovan, președintele ANCD, consideră că nici nu poate fi vorba de așa ceva, nefiind respectat protocolul încheiat la nivel central. Confuzia este totală, în „concordanță perfectă" cu situația de la centru a PNȚ-CD.

● Dorin Șiclovan, președinte ANCD:
„Recensământul trebuia să se facă de ambele părți"

Dorin Șiclovan a aflat luni, din presă, că vineri s-a încheiat fuziunea cu PNȚCD. Domnia-sa ne-a declarat: **„Fuziunea nu avea cum să se încheie. În primul rând, ștampila și codul fiscal sunt la mine. Cum să faci o fuziune fără ștampilă și cod fiscal, fără nici o semnătură? Protocolul prevede ca și noi și ei să facem un recensământ al organizațiilor, pentru ca pe baza acestuia să stabilim norma de reprezentare și structurile de conducere. Eu le-am predat situația organizațiilor din județ. Ei nu mi-au arătat nimic, nu știu câte organizații au. Vineri, la ora 11,15, în timp ce eram în drum spre Pecica, m-a sunat secretara PNȚ-CD și mi-a spus că la ora 12,00 este ședință de Birou Județean PNȚ-CD și sunt invitat și eu. Nici pomeneală să-mi fi spus că se va discuta despre fuziune. Data trecută, când a fost ședința Comitetului Județean, m-au chemat la sediu tot cu o oră înainte".**

● Vasile Ciobancan, președinte PNȚ-CD Arad:
„D-l Șiclovan nu a venit la nici o ședință"

„Noi considerăm că fuziunea la nivel local s-a încheiat. Vineri la ședința Biroului Județean, Ștefan Balint din Nădlac și Roman Mihiț din Hălmagiu au fost cooptați în Comitetul Județean. D-l Balint a fost cooptat și membru în Biroul Județean. În urmă cu o lună, Daniela Ferencz a fost cooptată în conducerea PNȚCD. În ceea ce privește recensământul de care vorbește d-l Șiclovan, noi i-am cerut să transmită la toate organizațiile din județ niște tabele, în care fiecare membru ANCD să declare pe bază de semnătură, cu toate datele personale, că este de acord să devină membru PNȚ-CD.

În loc de aceasta, d-l Șiclovan ne-a adus niște dosare. Noi de unde să știm câți dintre cei care au fost la ANCD și se regăsesc în acele dosare sunt de acord să devină membri PNȚ-CD?

În ceea ce ne privește, noi nu trebuia să-i înmânăm d-lui Șiclovan nici un fel de recensământ. Protocolul nu prevede așa ceva. D-l Șiclovan nu a venit la nici o ședință, deși l-am invitat. Nu este adevărat că l-am chemat cu o oră înainte, ci cu o zi înainte. Neavând cu cine colabora pentru definitivarea fuziunii, ne-am luat noi această sarcină, pentru că în 14 august este Congresul și vechiul termen de încheiere a fuziunii pe plan local, fixat în baza desfășurării Congresului în decembrie, nu mai este valabil."

Așadar, „bulibășeala" din PNȚ-CD Arad nu dă semne că s-ar încheia prea curând. Așteptăm cu interes...

SIMION TODOCA

CINE VA PLĂTI VOLKSWAGEN-UL CONSILIULUI JUDEȚEAN FURAT LA BUDAPESTA?

■ Nu se știe, încă, în interesul cui șoferul Baltă a fost în Ungaria

În cursul zilei de vineri, mașina Volkswagen Bora a Consiliului Județean a fost furată tocmai la Budapesta. Cu treburi în Ungaria se afla Dumitru Baltă, șofer al C.J. Întrebat dacă șoferul se afla în țara vecină în interes de serviciu sau personal, vicepreședintele Gheorghe Falcă a spus **„Acest lucru urmează să se stabilească (!). Alte declarații nu fac. Am trimis presei un comunicat cu datele despre furt."** Adică nu știa Falcă dacă Baltă a fost trimis în interesele Consiliului (cu delegație scrisă, ștampilată, etc.) sau șoferul a plecat să-și rezolve propriile probleme?

Greu de crezut, mai ales că, vicepreședintele Falcă fiind cel care folosea mai des autoturismul, cheile erau la el.

O altă întrebare care se ridică e: de ce mașina nu avea asigurare pentru furt extern, cum ar fi normal? Volkswagen-ul în cauză, ca orice mașină de serviciu (mai ales a C.J., care colaborează cu diverse instituții străine) ar fi trebuit să facă și deplasări în străinătate. Cazuri în care o astfel de asigurare e mai mult decât necesară.

Vă prezentăm, în continuare, comunicatul de presă trimis de CJA: **„Vineri, în data de 27.07.2001, autoturismul VW Bora, proprietatea CJ Arad, condus de către conducătorul auto Baltă Dumitru, fără însoțitori, s-a deplasat la Budapesta, unde, din parcare, a fost furat. Furtul a fost anunțat poliției maghiare care face cercetările, urmând ca în termenul legal de 60 de zile să ni se comunice dacă a fost recuperat. În caz contrar se va trece la recuperarea prejudiciului."** Semnează, Biroul de presă al CJ Arad.

Cam atât ar trebui, după CJA, să afle arădenii, contribuabilii din banii cărora s-a cumpărat mașina, despre furtul ei. Nu cine se face vinovat, nu cum se va recupera prejudiciul... Cam jumătate de miliard, cât valora autoturismul.

Sperăm doar ca o eventuală nouă achiziție a unei mașini pentru C.J. sau Gheorghe Falcă să nu se facă din banii noștri.

GERLINDE KNAP

OFICINA DE MINCIUNI A D-LUI FALCĂ

(Urmare din pagina 1)

Dacă ar fi de bună credință, scribii d-lui Falcă, camuflați sub formula „birou de presă al CJ" ar fi comunicat arădenilor și scopul deplasării autoturismului cu pricina în Ungaria, taman până la Budapesta. Cumva unul în scop negustoresc? Cred că arădenii au dreptul să cunoască întregul adevăr al tărășeniei, fiindcă, așa cum am spus, limuzina furată e plătită din buzunarul lor.

Mai întâi trebuie să le spunem că din datele obținute de noi (evident), din alte surse decât cele vârâte pe gâtul presei obidiente de oficina de minciuni a d-lui Falcă), limuzina cu pricina a mai făcut o cursă în Ungaria, cu numai două zile înainte de a fi furată la Budapesta. Spre știința mincinoșilor de la CJ, iată lista persoanelor care l-au însoțit pe șoferul Dumitru Baltă în ziua de 25 iulie în Ungaria: Olariu Ovidiu Marius, de 62 ani, Kurucz Alexandru de 59 ani și (din nou) aceeași Letiția Moldovan, despre care am pomenit și la cursa cu bucluc din 27 iulie a.c.

Care-va-să-zică, limuzina Consiliului Județean făcea un fel de navetă între Arad și Budapesta. Pe a cui cheltuială, d-le Falcă? Cumva tot pe a cetățeanului?

Un necaz și mai mare ține de faptul că frumosul autoturism de producție germană nu avea Carte Verde. Așadar, ungurii nu vor plăti nici un fel de daune! Totuși cineva trebuie să plătească. Cine? După cum se pregătește terenul, n-ar fi exclus ca șoferul Baltă să ajungă în postura acarului Păun, dacă cei de la CJ vor lua mâna de pe el și îl vor acuza că s-a deplasat în Ungaria în mod neoficial!

Rău iese treaba și dacă a călătorit neoficial, din dispoziția șefului său. Căci nu-i exclus ca dl. Falcă, agresiv precum îl știm, să dea cu bâta în... Baltă!

O altă, dar nu ultimă, ipoteză: deplasarea la Budapesta a grupurilor mai sus amintite să se fi făcut cu acordul d-lui Falcă sau din porunca sa. Și atunci domnia sa e cel bun de plată!

Singura șansă ține de ... Poliția din Budapesta, care, măcar teoretic, ar putea recupera autoturismul furat. Șanse mici, totuși.

Încât îi invităm pe arădeni să se caute din nou la pungă și să scoată parale, pentru cumpărarea altei limuzine. Căci dl. Falcă nu poate merge pe jos, decât, poate, acolo unde merge și regele!

P.S. Potrivit dicționarului de neologisme, cuvântul oficină desemnează locul unde se unelțește ceva, unde se urzesc intrigi, comploturi...

CA SĂ FIE RENTABIL, GRÂUL VA TREBUI VÂNDUT CU MINIMUL 3.000 LEI/KG

● Afirmă ing. IOAN ȚĂRĂU, directorul general al Direcției Agricole Arad

– Domnule director, anul acesta la grâu s-a realizat o producție medie de 3.210 kg/ha. Cum apreciați recolta obținută comparativ cu anii precedenți?

– Producția obținută în această perioadă la grâu și la celelalte culturi se încadrează în limite normale comparativ cu anii anteriori, excepție făcând, după cum se știe, anul trecut, când a fost secetă. În ceea ce privește județul nostru, prin recolta din acest an, ne situăm oricum peste media pe țară, care este de circa 3.000 kg grâu/ha.

– Care este prețul la care se comercializează acum grâul, dacă, evident, acest lucru se întâmplă?

– Așa cum cunoașteți, statul nu mai poate stabili un preț al producțiilor agricole, acesta trebuie reglat de economia de piață. Vă pot spune că, potrivit prețurilor practicate la Bursa din Londra, grâul ar trebui să coste 108-109$/tonă. Dar, din păcate, la noi, acum ar achiziționa grâu doar unitățile procesatoare de morărit și panificație la prețuri cuprinse între 2.400 și 2.600 lei/kg. Deocamdată însă, aproape toți producătorii agricoli stau în așteptare.

– Cu cât ar trebui să vândă producătorul agricol kilogramul de grâu ca să fie rentabil?

– Pragul de rentabilitate ar fi undeva în jur de 3.000-3.200 lei/kg, care ar asigura o rentabilitate de minim 10 la sută.

– Cum se prezintă grâul din punct de vedere calitativ și de ce nu se poate face export?

– Calitativ, grâul nostru, în majoritate este bun pentru panificație și consum inclusiv pentru export. Sigur că, din acest punct de vedere, ar putea exista și posibilitatea realizării unor exporturi și am înțeles că statul are în atenție și această variantă. Trebuie avut însă atenție mare la tot felul de en-grosiști care iau grâul cu 2.000-2.500 lei/kg iar țăranii iar nu se aleg cu nimic.

– Ce posibilități de depozitare există, mai ales pentru țărani, care nu dispun de spații adecvate și astfel grâul riscă să se strice în hambare?

– Pot să vă spun că există spații corespunzătoare pentru păstrarea întregii cantități de cereale recoltate, la unitățile Cerealcom, Comcereal și Semrom, care sunt privatizate. Statul subvenționează depozitarea pe o perioadă de 12 luni, astfel că producătorul nu trebuie să plătească decât cheltuielile de cântărire și laborator care sunt de 150 lei/kg.

– Domnule Țărău, ce suprafață de teren pârlog există în momentul de față în județul nostru?

– Dacă anul trecut au fost 100.000 ha de teren arabil nelucrat, astăzi, datorită condițiilor climaterice favorabile și sprijinului acordat de stat, au mai rămas circa 40.000 ha. Acestea sunt situate în zona de nord a județului, e vorba de Chișineu-Criș, Cermei, Ineu precum și în zona colinară.

– Domnule director, care este acum prioritatea dvs. numărul unu?

– În primul rând finalizarea recoltării cerealelor păioase, având în vedere precipitațiile și pierderile de producții care se înregistrează cu fiecare zi de întârziere, strângerea rederverenței către Agenția Domeniilor Statului și găsirea unor soluții pentru valorificarea producțiilor recoltate în această vară, la prețuri echitabile.

A consemnat
COSMIN TRIF
Foto: ONORIU FELEA

Ieri, la ședința Consiliului Județean,

PROIECTE ȘI RAPOARTE DE ACTIVITATE

Ședința de ieri a Consiliului Județean s-a desfășurat fără ...incidente. Cele opt puncte de pe Ordinea de zi nu au dat consilierilor prea multe „bătăi de cap". Au fost supuse la vot o serie de proiecte de hotărâre cum ar fi: ● aprobarea bugetului de venituri și cheltuieli pe anul 2001 al Regiei Autonome de Apă Canal; ● al SC Aeroport SA; ● al SC Construcții Rutiere SA; ● contribuția CJ la proiectul „Dezvoltare Regională Durabilă" Ecos Ouverture; ● completarea numărului reprezentanților CJ Arad în Consiliul de Administrație al CAS Arad; ● includerea în inventarul bunurilor care aparțin domeniului CJ Arad a trei suprafețe de teren de câte 100mp fiecare, situate în punctele de trecere a frontierei Nădlac, Vărșand și Turnu, aferente activității de dezinfecție; ● raportul de activitate a Centrului Județean pentru Cultură, Turism și Tineret în intervalul 1 septembrie 2000 - 30 iunie 2001 și ● Diverse.

VOT FĂRĂ DISCUȚII

■ Primele trei puncte au fost votate fără prea multe discuții, asta exceptând noile tarife la apă, adică 6063/m3 la consumatorii casnici și 5095 lei/m3 la privați, puse în aplicare din 20 iulie a.c. prin OG 36/2001. Unii consilieri considerau că această majorare putea fi evitată, în sensul că diferența de la bugetul de protocol redus de la 1 la 3%, putea fi o compensare pentru menținerea vechilor prețuri.

În cele din urmă programul de venituri și cheltuieli pe anul 2001 la Regia amintită a fost votat după cum urmează: venituri totale - 180.600.980 lei; cheltuieli totale 154.021.050 lei, din care 150 de milioane pentru lucrările efectuate la noua Catedrală.

■ În ceea ce privește contribuția CJ-ului la proiectul Ecos Ouverture s-a votat alocarea în acest sens a 1500 EURO.

PENSIONARII NU INTRĂ ÎN CAS

Casa de Asigurări de Sănătate Arad a solicitat în cursul lunii mai, completarea numărului reprezentanților CJ Arad în Consiliul de Administrație al CAS Arad de la 3 la 5. Vice-președintele Gheorghe Falcă a avut o întrevedere cu reprezentanții Ligii Pensionarilor pentru a ajunge la un consens în legătură cu acest subiect. „Nu avem nici o bază legală pentru a alege doi membri ai Ligii în Consiliul de Administrație al CAS. Deocamdată vom alege doi reprezentanți ai CJ. Dacă apare vreo Ordonanță de Guvern care să facă posibilă punerea în aplicare a solicitării pensionarilor, ne vom retrage oamenii noștri și îi vom instala acolo pe ai lor", a declarat președintele CJ, Caius Parpală.

■ Al șaselea punct de pe ordinea de zi prevede după cum aminteam, intrarea în inventarul bunurilor care aparțin domeniului public al CJ Arad a trei suprafețe de câte 100 mp fiecare, situate în cele trei puncte de frontieră. „Direcția Regională Vamală a dispus la sfârșitul săptămânii trecute sistarea activității acestor firme în Nădlac și Vărșand. Terenurile respective sunt proprietatea statului dar se află în administrarea Direcției Regionale Vamale. Pentru a înlătura orice neajuns, am ajuns la concluzia că ar fi mai bine ca aceste terenuri să intre în inventarul nostru" preciza președintele Parpală.

■ În ceea ce privește Centrul Județean pentru Cultură au fost prezentate realizările și perspectivele acestuia. Pe de altă parte a fost dezbătută problema teatrului vechi (a casei Kirschl) care a fost revendicat. Din păcate, totul a rămas doar la nivel de discuții, reprezentanții CJ dându-și seama că banii alocați pentru reparațiile acelei clădiri nu mai pot fi redistribuiți spre alte sectoare nici dacă imobilul respectiv va fi retrocedat proprietarilor.

MADIANA MICAN

UNIVERSITATEA DE VEST „VASILE GOLDIȘ" ARAD

Bulevardul Revoluției nr. 81

Universitate aprobată prin acreditare de Guvernul și Plenul Senatului României

ANUNȚĂ:

CONTINUAREA ÎNSCRIERILOR PENTRU ADMITEREA 2001-2002 LA TOATE FACULTĂȚILE ȘI COLEGIILE ACREDITATE ȘI AUTORIZATE

Înscrierile se fac zilnic, la secretariatele facultăților și colegiilor universitare, între orele 9 - 18.

Informații suplimentare la telefon: 057/280335.

ARGINT ȘI BRONZ EUROPEAN

• Tur de orizont •

În toiul verii, când fotbalul e în vacanță, sporturile individuale își dispută principalele competiții internaționale. Spre satisfacția noastră, sportivii arădeni au avut, în aceste zile, prestații remarcabile în concursurile de anvergură la care au participat. După excelenta evoluție la Jocurile Francofoniei a celor zece arădeni prezenți în delegația României, despre care am scris la momentul respectiv, iată că un alt grup de cinci sportivi, de data aceasta de la C.S.M. Conar Arad, au obținut tot atâtea medalii de argint și bronz la două Campionate Europene, de tir și tenis de masă, care s-au încheiat duminică. Revenim asupra lor pentru faptul că valoarea în sport o dau rezultatele de la „europene", „mondiale" sau olimpiade. Or, cum anul acesta este unul postolimpic, atenția se concentrează asupra campionatelor continentale și ale lumii. La acest capitol sportul arădean se poate mândri cu medalii. Mai întâi a fost Otilia Bădescu (CSM Conar Arad) care, deși nu a urcat pe podium, s-a clasat pe un onorant loc 5 cu echipa României la campionatul mondial de tenis de masă. A venit, apoi, rândul halterofilului Adrian Jigău (C.S. Astra Arad), triplul medaliat cu argint la „europenele" din acest an. El este, la ora actuală, port-drapelul halterelor românești, ceea ce pentru clubul său, pentru sportul arădean este un motiv de satisfacție.

Zilele trecute încă două competiții continentale au prilejuit sportivilor de la C.S.M. Conar Arad cucerirea a două medalii de argint și trei de bronz. Ele au revenit jucătoarei de tenis de masă Dana Dodean (argint cu echipa României și bronz la dublu mixt), lui Marius Cenădan la tir în proba de pistol viteză juniori (argint cu echipa României) și două medalii de bronz pentru Iulian Raicea, pistol viteză seniori, la individual și cu echipa României. Iată, deși suntem abia la jumătatea anului, performanțele internaționale permit Aradului sportiv să se remarce în context național. Desigur, zestrea de medalii de până acum mai poate fi îmbogățită și asta cât de curând, prin participarea a trei arădeni la Campionatele Mondiale de atletism de la Edmonton, unde vor fi prezenți Ionela Tîrlea, Gheorghe Guşet și Ionel Oprea (toți de la A.S. Atletismul Arădean), dintre care Ionela este creditată cu șanse reale la un loc pe podium în proba de 400 m.g. Spre toamnă vor reveni în atenție halterele, când Adrian Jigău va concura la „mondiale" de unde se poate întoarce și el cu o medalie. Iar dacă iepurele va sări și de la gimnastică, unde Constantin Covaci (CSM Conar Arad) a fost inclus în echipa de seniori a României, cu atât mai bine. Paleta sporturilor în care se afirmă arădenii va fi cu atât mai largă.

ALEX. CHEBELEU

MIKE TYSON, ACUZAT DIN NOU DE VIOL

Bursa știrilor

■ Fără îndoială că, dacă Gigi Nețoiu va rămâne la Universitatea Craiova, îl va aștepta o perioadă neagră. În amicalul disputat sâmbătă de „Știința" împotriva Rapidului (câștigat de olteni cu 2-1), Nețoiu a fost huiduit în permanență de fanii craioveni, care nu îi pot ierta cedarea gratis a golgeterului Claudiu Niculescu la Dinamo. Nerezistând presiunii, patronul Universității a plecat de la stadion în minutul 85 al meciului. Dacă Nețoiu a ajuns să fie păzit de bodyguarzi la jocurile propriei sale echipe, e limpede că problemele sale în „Cetatea Băniei" s-au agravat, mai ales că și-a descoperit noi dușmani - foștii idoli ai suporterilor din perioada „Craiova Maxima", Sorin Cârțu și Rodion Cămătaru, pe care i-a acuzat că destabilizează atmosfera. ■ Pe de altă parte, Claudiu Niculescu i-a cucerit deja pe suporterii dinamoviști, marcând un gol și obținând un penalty în prima sa partidă disputată în tricoul alb-roșu, în amicalul cu Petrolul Ploiești, câștigat de Dinamo cu 3-0. ■ Din curtea Bătrânei Doamne am aflat că antrenorul Ionuț Popa a renunțat să-l mai testeze pe atacantul resițean Adrian Păuna, acesta fiind în urmă cu pregătirea fizică și nu pare a fi capabil să rezolve problemele ofensive ale UTA-ei. În altă ordine de idei că mai informăm că astăzi de la ora 11,00, UTA se deplasează la Timișoara pentru a întâlni pe A.S. Poli, în meci amical. ■ După plecarea lui Radu Niculescu de la Steaua, echipa campioană a rămas descoperită în compartimentul ofensiv. Acest lucru l-a determinat pe Victor Pițurcă să ceară readucerea lui Cristi Ciocoiu în Ghencea, atacantul preferând însă un transfer la fosta sa echipă, F.C. Bacău. Este puțin probabil ca acest transfer să se realizeze, având în vedere că oficialii stelișți au ridicat prețul atacantului de la 400.000 de dolari la 900.000 de „verzișori". ■ Românul Andrei Pavel a abandonat meciul din sferturile de finală ale turneului de tenis de la Kitzbuhel (Austria) disputat împotriva spaniolului Galo Blanco. În momentul abandonului, scorul era 5-7, 6-4, 5-1 în favoarea lui Blanco. Pavel va primi pentru performanța de „atingere" a sferturilor 20.000 de dolari și 12 puncte în clasamentul ATP. ■ După ce în 1992 a primit trei ani de condamnare pentru viol, boxerul american Mike Tyson a fost din nou acuzat de aceeași infracțiune de o tânără din California care pretinde că ex-campionul mondial la categoria grea a bătut-o și apoi a abuzat sexual de ea. Avocatul lui „Iron" Mike a negat toate acuzațiile care i s-au adus lui Tyson.

RADU ROMANESCU

Judoka Mihai Stanislav Telechi va activa în Canada

Unul dintre reprezentanții sportului arădean la Jocurile Francofoniei, desfășurate la Otawa (Canada), judokanul Mihai Stanislav Telechi își va continua activitatea competițională în străinătate. Ocupant al locului 7 la această întrecere, Telechi a decis să rămână în Canada, neîntorcându-se în țară cu delegația României. Informația ne-a fost confirmată de tatăl sportivului, profesorul și antrenorul de judo, Mihai Telechi. Alături de arădean, în Canada se vor mai stabili, din câte se pare, alți doi judoka români: Lenuța Berinda și Ana Maria Blaga.

A. H.

BOXERUL VICTOR MOISAN, MEDALIE DE BRONZ LA C. N. DE JUNIORI

Zilele trecute s-au disputat la Târgu Jiu, Campionatele Naționale de box pentru juniori, faza finală. Pugilistul arădean Victor Moisan a izbutit să intre în posesia medaliei de bronz la categoria 48 kg, în urma a trei meciuri grele, solicitante. Moisan este componentul clubului Silva Lazăr Motorul, practică boxul de trei ani și este pregătit de antrenorii Florin Barna și Dionisie Szekely. El a fost învins doar de campionul en titre al categoriei, băimăreanul Claudiu Rat. Din partea grupării arădene a mai participat încă un sportiv, Eugen Barta (60 kg). Pe această cale, președintele Silva Lazăr Motorul, Adrian Buș, dorește să mulțumească sponsorilor care au contribuit, la rândul lor, la obținerea acestui rezultat. Este vorba despre firmele Belsirim, Domplex, Matinal, Bis Boy, cărora li se adaugă o serie de persoane fizice. Următoarea competiție de interes va fi Campionatul Național rezervat copiilor, de la Ploiești (6-11 august), la care clubul va avea doi trimiși - Bogdan Farcaș și Flavius Gligoraș, cu șanse la obținerea unei medalii.

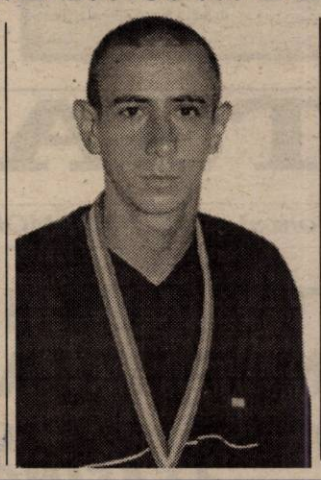

A. HĂRȚĂU
Foto: **ȘT. MATYAȘ**

Tenismani români - în clasamentul ATP

Jucătorul român de tenis Andrei Pavel ocupă, în această săptămînă, cu un total de 99 de puncte, locul 46 în clasamentul ATP, dat publicității luni. Pavel va participa în această săptămînă la turneul Masters Series de la Montreal, unde îl va întîlni în primul tur pe belgianul Xavier Malisse. Dacă va trece de Malisse, Andrei Pavel va juca în turul secund cu învingătorul dintre americanul Pete Sampras, cap de serie numărul 11 și spaniolul Francisco Clavet. Adrian Voinea se află, cu 38 de puncte, pe poziția 105 a ierarhiei mondiale, în timp ce Gabriel Trifu a urcat 43 de locuri, după calificarea în turul secund al turneului de la Kitzbuhel, ocupînd, cu 7 puncte, locul 180 ATP. Ion Moldovan se află pe poziția 229 mondială, cu două puncte acumulate în acest sezon.

Primele trei de poziții ale clasamentului ATP sînt ocupate de următorii jucători:

1. Andre Agassi (SUA)	609 puncte
2. Gustavo Kuerten (Brazilia)	555
3. Juan Carlos Ferrero (Spania)	505

Baschet masculin

În Cupa Korac

B. C. WEST PETROM ARAD VA ÎNTÂLNI PE LOKOMOTIV MINERALNYE VODY (RUSIA)

Ieri s-au stabilit meciurile din cadrul turului eliminatoriu al Cupei Korac de baschet masculin. Reprezentanta Aradului în această competiție, B. C. West Petrom va da piept cu Lokomotiv Mineralnye Vody (Rusia). Partidele sunt programate pe **17 octombrie, turul, la Arad** respectiv **24 octombrie, returul, în deplasare**. În caz de calificare, echipa arădeană va fi repartizată într-una din cele opt grupe ce se vor forma în faza imediat următoare, grupe alcătuite din câte patru formații. Primele jocuri din serii vor avea loc pe 14 noiembrie. Contactat telefonic, antrenorul principal al B. C. West Petrom, Dragan Petricevic ne-a declarat că nu deține deocamdată informații despre potențialul adversarei pe care o va întâlni sau despre lotul de jucători al acesteia. Pe de altă parte, Petricevic este mulțumit de felul în care au răspuns elevii săi la efort, în timpul cantonamentului de la Mamaia. Situația jucătorilor Simunovic, Konakovic și Negulescu a fost soluționată, astfel încât ei au devenit, oficial, baschetbaliști petroliști. Se așteaptă clarificarea statutului jucătorului Betea, aflat în litigiu financiar cu Elba Timișoara. Cu West Petromul se antrenează separat și Anghel, fost component al Politehnicii Iași, care urmează să se transfere în Croația. Din 1 august, cantonamentul grupării arădene se va „muta" la Poiana Brașov.

ADRIAN HĂRȚĂU

PROCTOLINE
CENTRUL MEDICAL PROCTOLOGIC

Hemoroizi si fisuri anale
fără operații
prin PROCTOLINE - TIMISOARA

" PROCTOLINE" reprezinta o rețea internationala de clinici profilate pe diagnosticul si tratamentul afectiunilor canalului anorectal.
Nascute din incercarea de a depasi multiplele imperfectiuni ale interventiilor chirurgicale clasice metodele terapeutice folosite in Clinicile Proctoline s-au dezvoltat ca o alternativa viabila la metodele operatorii.

■ Avantajele metodelor proctologice moderne

Metodele proctologice moderne practicate in Clinicile PROCTOLINE permit obtinerea unor rezultate excelente si de durata.
Tratamentul se desfasoara fara internarea pacientului care nu este scos din sfera preocuparilor sale, fara anestezie, eliminandu-se o serie de complicatii anestezico-chirurgicale posibile.

(1515527)

Timisoara : 056 - 221.219
Bucuresti : 01-311.19.69
Iasi : 032 - 145.633
Baia Mare : 062-220.103
Brașov: 068-333985

dialog

Și acum Goldstern te trimite în vacanță!

Nu rata noua ofertă Dialog FREE

De acum ai 100 de minute gratuite lunar în rețea, de la 19 ianuarie până la 7 dimineața, plus noua tarifare la fracțiuni de secundă.

Tombola verii Goldstern

Abonează-te în perioada 1-31 iulie și poți câștiga o vacanță de 7 zile pentru 2 persoane în Grecia

Tragerea la sorți va avea loc în data de 4 august 2001 în cadrul Festivalului Berii Keiser - Arad

Maxon MX-3204**

TU alegi prețul

Vino la Goldstern și poți avea un telefon Maxon 3204 la prețul care îți convine*

Goldstern

Bd. Revoluției 35, tel.: 057-270830
Piața Spitalului, Bl. 1C, tel.: 057-253001
Informații la Serviciul de Relații cu Clienții tel: 056-020

(C.A.)

* Detalii în magazine
** În limita stocului disponibil. Firma își rezervă dreptul de a modifica pachetele fără preaviz.

foto studio enigma

Castiga cu promotiile verii FUJIFILM si KODAK cumparand filme din magazinele noastre.

+

continua oferta speciala cu 1 film si 1 album gratuit !

www. fotoenigma.go.ro

- de 3 ori in Arad -

Primăria Conop

concesionează 12.851 mp

TEREN SITUAT ÎN ODVOȘ, identificat prin C.F. 1221 Odvoș nr. top 424/2/2/b.

Licitația în data de 31.08.2001 orele 10 la sediul Primăriei.

RELAȚII TEL. 103.

(5927460)

CASA DE ASIGURĂRI DE SĂNĂTATE ARAD

Solicită oferte pentru achiziție publică

1. Calculatoare
2. Imprimante A4 - jet laser
3. Imprimante A4 - jet cerneală color
4. Imprimante A3 - matriciale
5. Up-grade HDD (2,5 GB - 6,4 GB) la 10 GB
6. Up-grade Memorii (16 MB RAM - 32 MB RAM) la 64 MB RAM

▼ Se va respecta OUG nr. 60/2001; HG 461/2001 și Ordinul ministrului finanțelor publice MF nr. 336/25.06.2001.

▼ Documentația standard se poate solicita la sediul CAS Arad.

▼ Ofertele se depun în plic închis, la secretariatul instituției în termen de 7 (șapte) zile lucrătoare de la data primei apariții a anunțului în ziar (până în data de 08.08.2001).

Adresă: B-dul Revoluției nr. 45 Arad
Telefon 270.202 Fax 270.207

(2059534)

CASA DE ASIGURĂRI DE SĂNĂTATE ARAD

PUBLICAȚIE DE VÂNZARE

BUNURI MOBILE
LICITAȚIA II

În temeiul art. 55 din O. G. nr. 11/1996 privind executarea creanțelor bugetare, aprobată prin Legea nr. 108/1996, cu modificările ulterioare, se face cunoscut prin prezenta că în ziua de 6, luna august, anul 2001, ora 10,00, în localitatea Buteni nr. 229, la sediul debitorului S.C. Monte Cristo SRL, se vor vinde prin licitație următoarele bunuri mobile:

Denumirea bunului mobil	Prețul de la care se pornește licitația (nu include TVA)
Aparat pentru popcorn	1 buc. x 9.000.000 lei

Informații la tel.: 095.656.512, 095.656.513.

(2059537)

DAME de companie

În Arad, tinere sexy, rafinate, oferă companie, contacte și masaj erotic

Informații și programări 24h/24h la tel.: 8-911-77

S.C. SALUBRITATE S.A. ARAD

Anunță

BIROUL ABONAȚI

situat în P-ța Plevnei nr. 1,

SE VA MUTA

începând cu data de

01.08.2001, în zona Micălaca, bl. 303, parter.

Orarul de funcționare va rămâne același.

(2059537)

S.C. IATSA S.A. ARAD

Str. Ștefan cel Mare 2-4, telefon 287.366 sau 950

Singurul dealer autorizat al S.C. AUTOMOBILE DACIA S.A.

PROGRAM zilnic 8,00-17,00

AUTOTURISMELE DIN GAMA DAEWOO

VĂ ANUNȚĂM CĂ PUTEȚI ACHIZIȚIONA ÎN *LEASING* SAU *CASH*

NUBIRA
MATIZ
CIELO

MUSSO
AVIA
TICO

(2059135)

VINDE o gamă variată de piese auto la preț de producător.
EFECTUEAZĂ inspecții tehnice periodice.

(2059570)

EAP Exclusiv

EXCLUSIV AL - PLAST SRL ARAD PRODUCE SI MONTEAZĂ

UȘI SI FERESTRE DIN PVC ȘI ALUMINIU cu geam TERMOPAN, PANEL sau MDF

ARAD, Str. Pădurii 91 A, Tel: 210280

CONSTRUCTION HOUSE S.R.L. Arad

VINDE EN-GROS ȘI EN-DETAIL ÎN DIFERITE VARIANTE ȘI TERMENE DE PLATĂ:

☞ *MOBILIER BAIE IMPORT ȘI OBIECTE SANITARE*

☞ *Uși, ferestre, pal, placaj, dușumele, lambriuri cât și toată gama de MATERIALE DE CONSTRUCȚII prin depozitele din*

ARAD, Str. Pădurii nr.49 și 91/A Tel: 254457 și 214633

(2059709)

CASA DE ASIGURĂRI DE SĂNĂTATE ARAD
PUBLICAȚIE DE VÂNZARE
BUNURI MOBILE
LICITAȚIA a II-a

În temeiul art. 55 din O.G. nr. 11/1996 privind executarea creanțelor bugetare, aprobată prin Legea nr. 108/1996, cu modificările ulterioare, se face cunoscut prin prezenta că în ziua de 08, luna AUGUST, anul 2001, ora 10,00 în localitatea ARAD str. Revoluției nr. 45, la sediul Casei de Asigurări de Sănătate, se vor vinde prin licitație următoarele bunuri mobile proprietate a debitorului: S.C. MISAR 98 ARAD

Denumirea bunului mobil		Prețul de la care se pornește licitație (nu include TVA)
1. Lichior Pleasure-sticle	758x23400	17737200
2. Lichior Pleasure	54x25506	1377324
3. Lichior Cremă	3x14753	44259
4. Alcool Sanitar 70°	20x12380	247600
5. Alcool Sanitar 70°	46x11260	517960
6. Lichior Cremă Cichița	66x16080	1061280
7. Votka 30° Baia Mare	2x17316	34632
8. Votka Cichița 0,5 l	10x11700	117000
9. Votka Cichița 0,5 l	56x13105	733880
10. Votka Lemon 0,2 l	37x5800	214600
11. Votka 0,2 l	14x5596	78344

Informații la tel.: 095-656512, 095-656513. (20595381)

ANIVERSĂRI

Cu ocazia zilei de naștere și a ieșirii la pensie a dragei noastre,
KOSNITZ MARIA,
îi urăm „LA MULȚI ANI!" și „TINEREȚE FĂRĂ BĂTRÂNEȚE!". Familia.

VÂNZĂRI APARTAMENTE O CAMERĂ

Vând garsonieră, str. Bușteni, et. III. Telefon 245888. (19170)

Vând garsonieră, cameră, hol, baie duș, lux, Vlaicu, 4.800 DM. Telefon 228853. (19646)

Vând garsonieră în Micălaca, str. Săvârșin, bloc 173, sc. B, etaj 2, parțial îmbunătățită, 8.500 DM negociabil. Telefon 057 - 219348. (19583)

Vând garsonieră confort II, CPL, etaj IV 4000 DM negociabil, posibilități rate. Telefon 094.245.572. (19834)

Vând apartament una cameră, bl. 337, et. II/VI, cu lift. Telefon 228021. (19556)

Vând apartament una cameră + dependințe, 48 mp, în Pârneava, 8.000 DM. Telefon 250988 seara. (19514)

Vând urgent garsonieră Fortuna, bloc A10-1A, ap. 61, etaj II, baie, contorizat, 4.000 DM negociabil. Informații seara sau telefon 094.778.901. (19731)

Vând garsonieră, Bușteni, îmbunătățiri, 8.000 DM, negociabil. Telefon 253364. (19880)

VÂNZĂRI APARTAMENTE DOUĂ CAMERE

Vând apartament 2 camere decomandate, îmbunătățiri, parter, str. Abrud, bloc 163. Telefon 216029. (19619)

Vând apartament 2 camere, et. I, Micălaca, îmbunătățit, contorizat. Telefon 057-276943, 095.383.610. (19204)

Vând apartament 2 camere, 60 mp, baie, hol, gaz, pivniță, curte, Piața Catedralei nr. 12. Telefon 057-283375. (19615)

Vând apartament 2 camere, central, B-dul Iuliu Maniu nr. 52, 8.500 DM. Telefon 228853. (19646)

Vând apartament 2 camere confort I, Grădiște, parțial (ne)mobilat, cu(fără) garaj. Telefon 237277. (19680)

Vând apartament 2 camere decomandate, parter, central. Telefon 221260; 096.451.030. (19704)

Vând apartament 2 camere, Vlaicu. Informații telefon 270947, marțea, miercurea și joia, între orele 17-19, când poate fi și văzut, preț informativ 11.000 DM, negociabil. (19718)

Vând apartament 2 camere, centru, Intim, parter, 11.100 DM. Telefon 279718; 094.542.931. (19723)

Vând avantajos apartament 2 camere, dependințe, schimb cu garsonieră, str. Meșianu. Telefon 223162. (19226)

Vând apartament 2 camere, etaj 2, central, (General Moșoiu), preț fix 26.000 DM. Telefon 250562. (19287)

Vând apartament 2 camere decomandate, balcon închis, central. Telefon 094.600.465. (19756)

Vând urgent 2 apartemente situate în același bloc, parter, unul cu 2, altul cu 3 camere, Micălaca. Telefon 263564, 279139. (19765)

Vând apartament 2 camere, parter, ultracentral, bun privatizare. Telefon 214536, orele 8-19. (19769)

Vând apartament ultracentral 2 camere (100 mp), parter înalt, adecvat și pentru cabinet medical, birou avocatură, etc, cumpărat cu Legea 112. Telefon 282979. (19784)

Vând urgent apartament 2 camere ultracentral, str. Horia, nr. 2, etaj II, excelent pentru sediu firmă, preț 25.000 DM negociabil. Telefon 211368 sau 095.174.323. (19800)

Vând apartament 2 camere semidecomandat, confort I, zona Fortuna, bloc nou. Telefon 229179, 094.648.789. (19805)

VÂNZĂRI APARTAMENTE TREI CAMERE

Vând apartament Samantha urcător, 3 camere, 2 balcoane, bucătărie, ocupabil imediat. Telefon 093.346.529. (19405)

Vând 3 camere, Micălaca, et. II, 2 băi, 19800 DM. Telefon 253364. (19112)

Vând apartament 3 camere, semidecomandat, et. II. Telefon 264695. (17278)

Vând (schimb cu 4 camere) apartament 3 camere, garaj, et. III, str. M. Scaevola. Telefon 211763, 214992. (19485)

Vând apartament 3 camere, decomandate, Vlaicu. Telefon 237119; 093.074.995. (18527)

Vând (schimb cu apartament 2 camere + diferență), apartament 3 camere ultracentral, str. Horia, nr. 10, etaj 4/4, acoperiș nou, țiglă, bloc din cărămidă, vedere pe 2 părți, 2 pe palier; ofer tot confortul; preț negociabil. Telefon 252066. (19310)

Vând apartament 3 camere confort 2 sporit, parter, contorizat, parchetat, preț informativ 13.000 DM. Telefon 229021, 096.701.305. (19400)

Vând apartament 3 camere decomandat, central. Telefon 253251. (19760)

Vând apartament central 3 camere, 200 mp. Telefon 253132, 094.578.744. (19793)

Vând apartament central 3 camere, etaj I, bloc 724. Telefon 263822 orele 8-11. 19-23. (19796)

Vând 3 camere, zona 300, et. I, 24.500 DM. Telefon 253364. (19880)

VÂNZĂRI APARTAMENTE PATRU CAMERE

Vând 4 camere, Miorița, et. II, 23.000 DM. Telefon 270856. (19880)

CASA DE ASIGURĂRI DE SĂNĂTATE ARAD
Nr. 3961/27.07.2001
Dosar de executare nr. 157/25.10.2000
PUBLICAȚIE DE VÂNZARE
BUNURI MOBILE
LICITAȚIA II

În temeiul art. 55 din O.G. nr. 11/1996 privind executarea creanțelor bugetare, aprobată prin Legea nr. 108/1996, cu modificările ulterioare, se face cunoscut prin prezenta că în ziua de 07, luna AUGUST, anul 2001, ora 10,00 în localitatea ARAD str. ȘTEFAN CEL MARE nr. 14, la sediul debitorului S.C. IATSA SA, se vor vinde prin licitație următoarele bunuri mobile:

Denumirea bunului mobil

1. Piese auto diferite ptr. Dacia, Cielo din gestiunea nr. 20

Lista pieselor și prețurile aferente poate fi consultată la sediul Casei de Asigurări de Sănătate Arad, B-dul Revoluției nr. 45.

Informații la tel.: 095-656512, 095-656513
(2059550)

Vând apartament 4 camere, ultracentral, bloc cărămidă, gaz, contorizat, 2 balcoane, 2 băi, et. IV. Telefon 381155.

Vând apartament 4 camere, la casă tip vilă, et. II, ultracentrală, 2 boxe-garaj. Telefon 251241. (19199)

Ocazie! Vând apartament sau schimb apartament 4 camere, cu apartament 1, 2, 3 camere sau alte oferte, Micălaca. Telefon 091.228.831; 057 - 219700; 093.063.245. (19785)

Vând apartament 4 camere zona UTA, decomandat, etaj II, negociabil. Telefon 474042, 093.665.313. (19811)

VÂNZĂRI CASE

Vând casă din cărămidă, locată pe colț, sector Bujac. Telefon 276619, 095.529.503. (19261)

Vând casă 2 camere, bucătărie, dependințe, grădină 1500 mp, Sîmbăteni. Telefon 265648 sau 095.848.931. (19265)

Vând (închiriez) casă 2 apartamente, zona Școlii Ucecom. Telefon 211683. (19239)

Vând casă ultracentral 3 camere, bucătărie, baie, 21.000 DM. Telefon 094.245.572. (19834)

Vând casă mare în Sânleani nr. 22, la un preț convenabil. Telefon 093 305 285. (19472)

Vând casă mare compusă din două apartamente, curte cu multiple construcții, inclusiv două camere frigorifice, pivniță, încălzire centrală pe gaz, str. Vârful cu Dor din Arad, 70.000 $, negociabil. Telefon 092.344.714, orele 8-15. (19594)

Vând casă nouă (S+P+E+M), garaj, teren 1000 mp, toate utilitățile, situată în Subcetate, preț 100.000 $. Telefon 092.344.743. (19177)

Vând urgent casă vacanță și teren la Săvârșin, preț negociabil. Telefon 256000, 092 572 507, 094 928 511. (19564)

Vând casă mare, 4 camere la stradă, preț negociabil. Informații, localitatea Horia, nr. 451. (19693)

Vând casă 3 camere, bucătărie, Grădiște, str. Bradului, nr. 43. Telefon 266340. (19700)

Vând sau schimb casă în Sânpaul, cu grădină 8064 mp intravilan. Telefon 277027. (19717)

Vând urgent casă, Aradul Nou, Posada, P+1, 2 bucătării, baie, 5 camere, garaj, toate utilitățile, 75.000 DM. negociabil. Telefon 287146, 094.242.589. (19203)

Vând casă modestă în localitatea Turnu. Informații la nr. 501. Telefon 533101. (19320)

Vând casă 3 camere, îmbunătățită, încălzire centrală cu gaz, canalizare, curte amenajată, anexe, grădină, suprafață totală 700 mp. Telefon 243212. (18768)

Vând casă cu etaj tip occidental+brutărie complet utilată. Telefon 388187. (19577)

Vând vilă nouă, zece camere, Arad, Bujac, zonă neinundabilă, tot confortul. Telefon 274767. (19228)

Vând casă sat Horia, nr. 117, 3 camere, grădină. Telefon 532093; 094.194.708. (19593)

Vând casă mică cu grădină mare, în Arad, str. Câmpul Florilor, nr. 2/8. Telefon 223933. (19578)

Vând ieftin casă în comuna Căpruța și 1 ha pădure. Telefon 285101. (19450)

Vând casă în Micălaca, 3 camere, ne(mobilată). Telefon 267823. (19730)

Vând casă 4 camere, 2 bucătării, spais, pivniță, baie, apă rece + caldă, gaz, încălzire centrală, curte, spațiu comercial, contorizat separat, curent trifazic, situată în Aradul Nou, preț 35.000 DM negociabil. Telefon 095.383.705. (19744)

Vând casă Aradul Nou. Telefon 286423 sau 092.931.495. (19749)

Vând urgent casă în Gai, cu grădină. Telefon 057 - 274922, 094.615.260. (19758)

Vând urgent casă cu grădină mare în Șilindia, preț 40.000.000 lei. Telefon 057 - 466871, orele 8-14. (7931252)

Vând urgent casă Chișineu Criș, str. G. Coșbuc, nr. 40. Telefon 095.401.218. (7910333)

Vând casă + hală producție Pârneava, teren 750 mp. Telefon 095.261.232. (19797)

Vând casă cu teren 800 mp în Grădiște, str. Petru Rareș (DN Oradea); dotată și echipată cu materiale și instalații ultramoderne, poate fi folosită ca firmă. Telefon 213353. (19801)

Vând casă 3 camere în Grădiște, gaz, garaj. Telefon 095.908.932. (19819)

Vând casă cu carmangerie. Telefon 276102. (19840)

VÂNZĂRI SPAȚII

Vând (închiriez) HALE producție/depozitare, cu utilități, 500, 1000, 2000 mp. Telefon 092.429.430. (17739)

Vând apartament 45 mp, parter, modificat - ieșire la str. Voinicilor, bun pentru privatizare. Telefon 057 - 219479; 093.870.245; 094.531.337. (19326)

Vând spațiu comercial central, 50 mp, vad bun, preț avantajos, cântar electronic, vitrină frigorifică, prețuri foarte bune. Telefon 093 333 012. (19462)

Vând abator complet în funcționare, capacitate 25 capete pe zi. Telefon 092.344.714, orele 8-14. (19594)

Vând avantajos spațiu comercial sau producție, 540 mp, parter bloc Șiria. Telefon 094.545.778. (19640)

Vând Restaurant BISTRO cu grădină de vară, în centru GHIOROC. Telefon 461121. (19678)

Vând local amenajat situat pe Strandul Neptun. Telefon 093.375.682, 520222. (19683)

Vând 2 hale (grajd) producție Aradul Nou, facilități multiple. Telefon 095 258 282, 211804, 095 350 595. (19007)

Vând spațiu comercial în incinta Gării de Nord. Telefon 092.664.176. (19794)

VÂNZĂRI TERENURI

Vând 2,45 ha teren agricol în zona Aradul Nou. Telefon 275320, orele 16-20. (19703)

Vând loc de casă 500 mp, str. Pionierilor. Informații str. Andrei Șaguna, nr. 228. (19728)

Vând 3200 mp teren intravilan, 100 m front la DN7, în localitatea Radna-Lipova. Telefon 093.175.917. (19590)

Vând 820 mp, loc casă, str. Clujului nr. 201. Telefon 258098. (19618)

Vând loc de casă (grădină) 1.400 mp în sat Măsca. Telefon 095 902 894, 092 477 832. (19494)

Vând loc de casă 671 mp, Aradul Nou, posibilități apă, gaz. Telefon 095.387.291; 094.697.599. (5927812)

Vând teren intravilan 1678 mp și imobil în str. Iuliu Maniu, nr. 231, Arad, 65.000 DM negociabil. Telefon 068.410.670; 475600, 093.380.994. (19779)

VÂNZĂRI AUTO

Vând VW Passat Kombi 1998, 137.000 km originali, impecabil, toate extrasele (fără climă), 24.900 DM (ușor negociabil). Important, se poate cumpăra și în Leasing. Telefon 223004, 216570, 094.248.933. (19777)

Vând Volskwagen GTI la un preț mic. Telefon 275681. (19849)

Vând MOTOARE DIESEL (Turbo) EUROPENE, garanție, act vamal. Telefon 093.570.094. (19307)

Vând motoscuter Yamaha 49,5 cmc, 850 DM. Telefon 094.606.564. (19312)

Vând Ford Escort 1300 benzină, an 1985, persoană fizică, 3.500 DM. Telefon 094.606.564. (19313)

Vând tractor U-650 și remorcă cu roata a 5-a, preț negociabil. Telefon 095.505.122. (7253250)

Vând autobenă agricolă 8,5 tone, remorcă auto cu roata a 5-a, presă de balotat paie. Telefon 462974. (7931151)

(Continuare în pagina 10)

ELVIRA Arad

Celebra prezicătoare și tămăduitoare

Venită de peste hotare, cunoscută în toată țara, mare făcătoare de minuni care a deținut rezultate adevărate în toate necazurile omului, venită de la Ierusalim cu noi leacuri de vindecări ale bolilor de cap și de trup, vindecă beția, lecuiește boli care nu pot fi tratate de medici, cu Apa Iordanului de la Mormântul Sfânt cu plante și ierburi sfinte.

- Aduce prin puterea incomparabilă pe care o are, liniște în casele dvs.
- Face ca afacerile în care sunteți implicați să aibe un demers profitabil.
- Scoate argintul viu, alungă blestemele făcute de persoane rău intenționate bazate numai pe sentimente de răzbunare.

Este atestată de doctori psihologi cât și de marii maeștri ai spiritismului din Rusia și India.

REZULTATELE SUNT GARANTATE!

Liliana din Ineu are 32 de ani, necăsătorită, având o situație foarte bună. Din câți prieteni am cunoscut, prietenia mea nu dura mai mult de trei zile, atunci m-am hotărât să merg la biserici și mănăstiri, am fost la mai mulți preoți din țară unde ultima oară mi-a spus că am cununiile legate. Ajungând la această doamnă Elvira, la prima ședință mi-a dezlegat cununiile, acum sunt căsătorită și foarte fericită. Îi aduc mii de mulțumiri.

Mă numesc Ștefan, din Oradea. Am fost despărțit de soție doi ani. Ajungând la această doamnă, mi-a redat bucuria căminului, iar acum m-am împăcat cu soția și ne înțelegem foarte bine.

Aduc mii de mulțumiri doamnei Elvira, fapt pentru care am fost despărțit de soție și cei doi copii. Timp de șase luni am fost pe la mai mulți doctori din țară și nu am putut rezolva nimic. Ajungând la această doamnă m-a lecuit și acum sunt din nou în sânul familiei. Mă numesc Marcel și sunt din Gurahonț, iar cei care aveți astfel de probleme apelați cu încredere la doamna Elvira și sunați la telefoanele **093.769.216, 252.351.**

Adrian din Timișoara își face viața publică la ziar în speranța că va ajuta și alte persoane care au probleme să le rezolve. De la vârsta de zece ani mă lupt cu epilepsia. Am umblat pe la mulți medici din țară, dar fără rezultate pozitive. Am citit despre această doamnă într-o revistă PARANORMALE. Am apelat și eu la această doamnă cu disperare și iluzii, iar de la prima ședință, cu harul magiei albe m-a vindecat. Acum mă simt foarte bine și țin pe această cale să-i mulțumesc din suflet. Îi doresc să aibă multă putere de muncă. Sunați la **093.769.216, 252.351.**

Sunt Simion din Cluj și țin să-i mulțumesc doamnei Elvira, deoarece m-a lecuit de impotență cu ajutorul unor plante aduse din Ierusalim și descântate. Acum sunt un om normal. Cu încredere sunați la **093.769.216, 252.351.**

Fiind desemnată tămăduitoarea mileniului, are un har deosebit lăsat de Dumnezeu - lucrând cu magie albă, rugăciuni și descântece, are o mare putere de vindecare de la prima ședință.

(5927462)

Telefon: 252.351, 093.769.216.

(Urmare din pagina 9)

Vând Ford Sierra '92, persoană fizică, automatic, 2000 cmc, injecție, 7.000 DM negociabil. Telefon 092.826.592; 093.631.003. (19398)

Vând tractor U 445 cu plug. Informații Chereluș, nr. 497. (7953166)

Vând motoscuter Honda Suzuki, fabricație '98. Informații telefon 093.346.529. (19405)

Vând Lada 1500 în stare foarte bună. Telefon 258817. (19488)

Vând discuri GD 3,2-2,3; 23.000.000-17.500.000 lei. Telefon 095.506.201. (19606)

Vând 2 mașini Fiat Croma și multe piese de schimb motor, faruri, telescoape. Telefon 098.621.400. (19604)

Vând autoturism Volkswagen Passat, 1993, cu vama achitată și BMW-5301, 1989, în stare perfectă. Telefon 287546, 094.595.025. (19599)

Vând punte Ifron cu factură. Informații telefon 295, Seliște nr. 154, comuna Cărand. (7253168)

Vând (schimb cu autoturism) TV 35 cu frig, roți duble spate, VT, CIV, motor de Brașov după RC, preț 2.800 DM negociabil. Telefon 093.541.273; 091.813.753. (19592)

Vând Saviem 7,5 tone, 1992, stare bună. Telefon 462181. (7253248)

Vând TV 14 C, înmatriculat, numere noi. Telefon 095.590.279. (5552877)

Vând urgent utilaje agricole din Germania, comuna Sântana, str. Zărandului, nr. 10. Telefon 462241, zilnic orele 20-22. (18609)

Vând Opel Astra Combi 1,7 TD (acum intrat în țară); Renault Megane 1,6 benzină, 1996. Telefon 276565, 092 192 324. (19566)

Vând Dacia an 1989, stare bună. Telefon 219444, 095.527.275. (19736)

Vând Dacia 1410 Breck, 5 viteze, an 1992. Telefon 221294. (19737)

Vând Dacia 1310 Breck, an 1988, stare bună. Telefon 260852, 260491. (19739)

Vând motor, cutie viteză și subansamble de Dacia 1300, la preț redus. Telefon 263398. (19755)

Vând Dacia 1310 TX, 1992, numere noi, stare perfectă, preț **2600 DM. Telefon 218042, 094.958.818. (19759)**

Vând Merceds 124 - 2,5 D, an 1987, preț 11.900 DM negociabil. Telefon 094.470.949. (19761)

Vând motocultor de Timișoara cu plug, freză, prășitoare. Telefon 531610, int. 197, după ora 19. (19771)

Vând Dacia 1310, fabricat 1987. Telefon 247251. (19780)

Vând Mercedes 200 E benzină, an fabricație 1989, stare **foarte bună, 149.000 km originali, ABS servo direcție, trapă electrică, genți aluminiu. Telefon 275675, 093.369.219. (19787)**

Vând BMW 520 i model '86, numere valabile, recent adus, tehnic și optic excelent. Telefon 095.203.486. (7910335)

Vând ARO carosat 320, sat Arăneag, nr. 114, preț 3.500 DM. Telefon 094.857.017. (7931261)

Vând RABA 16 tone, înmatriculată + CIV. Telefon 095.700.106. (7931259)

Vând Opel Astra 1,6 fără vamă, extrase și Dacia 1300 numere noi și CIV. Telefon 093.001.026. (19812)

Vând Opel Astra 1,4 roșu, recent adus, înmatriculat, dezmembrez R 19, vând BMW 324 TDS, an '90, impecabil. Telefon 093.991.127. (19813)

Vând Saviem stare bună și Volvo F6, cap tractor avariat. Informații telefon 288748, 093.991.127. (19813)

Vând motoare Diesel, Opel Kadett, Mazda, Passat 1,9 Toyota 1,5, Ford 1,6 alte piese de schimb, motoare pe benzină. Telefon 057 - 466530, 095.690.555. (19824)

Vând OPEL SENATOR 2,8 automatic; autodubă IVECO 3,5 tone. Telefon 093.253.651. (19882)

Vând (schimb) Dacia 1310, an 1986, 1700 DM. Telefon 286211.

Vând Dacia 1310 Break, interior complet CN, an 1988, stare bună, 1500 DM, negociabil. Telefon 095.880.830. (19858)

Vând Dacia 1300 cu motor 1400 cmc, cutie 5 trepte; Renault 21, bord CN, trapă, 1500 DM. Telefon 229727, 092.528.176. (19863)

VÂNZĂRI ELECTRO

Vând mașină spălat automată, germană, 1400 ture, 300 DM, preț fix. Telefon 213456 după ora 16 sau 092.281.515; 381155.

Vând casă de marcat fiscală, marca Spanzio Uno. Telefon 094.621.968. (19691)

Vând TV COLOR, COMBINE FRIGORIFICE, mașină automată spălat, CONGELATOARE, prețuri avantajoase, garanție. Telefon 284000. (19849)

Vând televizoare color, diferite diagonale, teletext, telecomandă, garanție. Telefon 264004. (19635)

Vând CASE MARCAT FISCALE și CÂNTARE ELECTRONICE, omologate. Telefon 282829; 272727. (f. 2059562)

Vând MAȘINI de SPĂLAT AUTOMATE, modele noi, prețuri foarte mici. OFERIM GARANȚIE! Telefon 259339; 094.706.321. (18497)

Vând FRIGIDERE, CONGELATOARE, COMBINE, LĂZI și VITRINE FRIGORIFICE din GERMANIA, cu garanție. Telefon 259339, 094.706.321. (18497)

Vând TELEVIZOR (telecomandă), teletext, stereo, diagonala 37-67 cm, prețuri convenabile. Telefon 259339; 094.706.321. (18497)

Vindem COMPUTER 486 complet 1.600.000 lei. Telefon 280260, 092.262.434, orar: 10-18.

Vând TV LG diferite modele, noi, import Germania, preț interesant. Telefon 280260, 092.262.434, orar: 10-18.

Vând TELEVIZOARE second-hand, prețuri foarte avantajoase. Telefon 280260, 092.262.434, orar: 10-18.

Vând MONITOR VGA de 14-15-17-19-21. Telefon 280260, 092.262.434, orar: 10-18.

Vând PENTIUM I 133 MHz, 32 RAM, 1 GB, monitor, tastatură, mouse, stoc limitat, 250 DM, Telefon 280260, 092.262.434, orar: 10-18.

Vând imprimante Deskjet HP, 40 DM. Telefon 280260; **092.262.434.**

Vindem imprimante A 3 cu ace IBM/Epson 160 CPS noi, 300 DM. Telefon 280260, orele 10-18; 092.262.434.

Vând mașini spălat automate, combine frigorifice, televizoare color, diferite modele, garanție. Telefon 251392. (19145)

Vând televizoare color, moderne, cele mai mici prețuri, garanție 6 luni. Telefon 057-287404. (19192)

Vând Ericsson T28, Siemens C.25, Nokia 5110, 3210, Alcatel, Trium, Ericsson T10S, Sony C5. Telefon 096.714.246. (19251)

Vând MAȘINĂ AUTOMATĂ SPĂLAT, CONGELATOARE, TV COLOR, COMBINE frigorifice, preț avantajos, garanție. Telefon 259001. (19849)

Vând TV color diagonala 37-67, combine muzicale, frigidere, combine frig, congelatoare și lăzi frig, mașini automate cu garanție și postgaranție. Telefon 274600 orele 9-19 și orele 19.30 - 23, telefon 241355. (19229)

Vând televizor color, mașină spălat automată, cuptor microunde. Telefon 284604. (19557)

Vând COMBINE FRIGORIFICE, TV COLOR, mașină automată spălat, congelatoare, prețuri avantajoase. Telefon 278500. (19849)

Vând computer Pentium II, 550 MHz. 64 RAM. placă bază Pentium III, monitor 17" digital. Telefon 284604. (19557)

Vând COMBINE muzicale, video, combine frigorifice, mașină automată spălat, TV color, prețuri avantajoase, garanție. Telefon 275681. (19849)

Vând aparate de cafea cu 1 și 2 brațe, oferim garanție și service. Telefon 213150, 094.840.706. (19591)

Vând telefoane Alcatel 302 și Siemens C35 noi, prețuri negociabile. Telefon 094.160.042. (19597)

Vând mașină de spălat automată BOCH, 1 an garanție. Telefon 289667. (19270)

Vând combină frigorifică BOCH, 1 an garanție. Telefon 289667. (19270)

Vând AMD K7, 750 MHz, 128 Mb, HDD 20GB, CD-ROM 52x, video Riva INT2, 32 Mb, 510 DEM 56BPS, monitor 17"+soft+garanție. Telefon 094.766.077, 273652, seara. (19621)

Vând computere, toate configurațiile: Pentium 133 MHz cu monitor color, la numai 3.800,000 lei; Pentium II 266 MHz 64RAM 4,2 GB HDD, preț 648 DM; monitoare 14" și 15". Telefon 275420 până la ora 17. (19121)

Vând frigider, congelator, ladă înghețată, vitrină frig, mașină spălat automată, garanție 1 an. Telefon 210613. (19775)

Vând aparat înghețată 2 brațe. Telefon 095.401.218. (7910333)

Vând congelator pe verticală cu vitrină, agregate frig, instalație alarmă. Telefon 093.253.651. (19882)

Vând cântar electronic, cântar semiautomat. Telefon 093.253.651. (19882)

Vând cameră video Panasonic VHS C, videorecorder Grundig, combină frigorifică, calculator 486 DX4, echipat pentru internet, CDROM, sunet, 26 RAM. Telefon 229727, 092.528.176. (19863)

VÂNZĂRI DIVERSE

Vând garaj autorizat, Micălaca, apropiere blocurile: 367, 360, 359, 358. Telefon 219187; 095.457.260. (19883)

Vând RAFTURI depozit, magazine, mese birou, tejghele. Telefon 093.253.651. (19887)

Vând rolete plastic import, rolete lemn, uși și geamuri. Telefon 095.380.320. (19315)

Vând PLASĂ GARD ZINCATĂ, **toate dimensiunile, 19.000 lei/ kg, str. V. CONTA nr. 1, telefon 273862; str. VRABIEI nr. 4, telefon 289997. ORAR: luni-vineri 8-17, sâmbătă 8-13. (17210)**

Vând vaci bune de lapte, Gai, str. Păcurarilor 2, vizibile seara. (19806)

Vând SÂRMĂ BALOTAT AGRICULTURĂ, 16.500 lei/ kg,CUIE; PLASĂ RABITZ; TABLĂ ZINCATĂ 0,4, electrozi sudură Ductil Buzău, SÂRMĂ NEAGRĂ și ZINCATĂ, SÂRMĂ GHIMPATĂ, str. Vasile Conta, nr. 1. Telefon 273862, 289997, 094.289.997. (17210)

Vând ROLETE PLASTIC import, ROLETE LEMN DE TEI și JALUZELE. Telefon 059-478503 sau 095 594 415. (18863)

Vindem puicuțe ROSSO, vârsta 15 săptămâni. Informații telefon 094.877.274; 095.394.276. (f. 2059738)

Vând NISIP, BALAST, PIATRĂ ALBĂ, PIATRĂ FUNDAȚIE, la domiciliul clientului. Telefon 095.615.810. (18627)

Vând 2 vaci cu 20 litri lapte, str. Steagului nr. 5. (18066)

Vând BOLȚARI, DIFERITE DIMENSIUNI, TERMOIZOLANȚI, foarte convenabil. Telefon 094 507 339, 275551. (18228)

Vând colțar nou din piele neagră, preț negociabil. Telefon 094.887.174. (19236)

Vindem rolete plastic import, 280.000 lei/mp; rolete tei 650.000 lei/mp, ușă garaj. Telefon 059 - 460315; 095.827.725. (19322)

Vând garaj în spatele blocului 75 Alfa, convenabil. Telefon 214975. (19339)

Vând aparate de vulcanizare și mașini spălat auto, oferim garanție și service. Telefon 213150; 094.840.706. (19591)

Vând țiglă „Leul" din demolări. Telefon 264565. (19493)

Vând BCA, blocuri ceramice, ȚIGLĂ 10 modele, UȘI, FERESTRE, PAL, placaj, PFL, bitum, carton asfaltat, cărămidă, teracote, plăci azbociment, dușumele și lambriuri etc; str. Pădurii, nr. 69. Telefon 211272. (18873)

Vând mașină de rindeluit pe 4 fețe confecționat lambriuri și dușumele etc. Telefon 211272, orele 8-17. (19612)

Vând garaj metalic, str. Alba Iulia, mobilă combinată, uși mari duble, mașină cusut. Telefon 250815. (19616)

Vând colțare, canapele. Telefon 286069, 094.604.016. (19622)

Vând cărămidă 1800 lei/buc, la domiciliul clientului, negociabil. Telefon 095.879.234. (19611)

Vând grill electric, termosuflante gaz pentru încălzire și alte aparaturi. Informații între orele 19-20, la telefon 095.828.144. (19642)

Vând EUROBOLȚARI termoizolanți cu certificat calitate 300x250x200 la 6500 lei/buc, ; 1 mc-435.000 lei; 1 boltar-7,6 cărămizi. Telefon 281491; 092.381.750. (19030)

Vând tărâțe, 3.500 lei/ kg. Telefon 411136. (19463)

Vând BOLȚARI TERMOIZOLANȚI zgură-beton, BORDURI, PAVELE etc, cele mai mici prețuri. Telefon 095 634 885. (17638)

Vând rolete plastic 250.000 lei/mp; rolete lemn 500.000 lei/mp; obloane mobile lemn 700.000 lei/mp. Telefon 090 - 481236. (18239)

Vând cărămidă din demolări și plăci de azbociment. Telefon 095.903.872. (19672)

Vând fermă zootehnică în Sânicolau Mic, str. Steagului, nr. 91, pe stânga spre Fântânele. Informații la vedere. (19673)

Vând termoteci Vaillant instanturi, pe gaz; convectoare; calorifere; garanție 2 ani. Telefon 095.245.147; 095.239.544. (19709)

Vând LEMNE FOC, NISIP, BALAST, la domiciliu. Telefon 214010. (19714)

Vând LEMNE FOC, NISIP, BALAST, la domiciliu. Telefon 245248. (19717)

Vând LEMNE FOC, NISIP, BALAST, la domiciliu. Telefon 210771. (19717)

Vând LEMNE FOC, NISIP, BALAST, la domiciliu. Telefon 277027. (19717)

Vând țuică prune 50°, 50.000 lei/ lt. Telefon 057-221468. (5927249)

Vând grâu nou, panificație, cantități mari. Telefon 279684. (19276)

Vând FIER BETON, 9.000 lei/ kg, str. Independenței nr. 7, Bujac. Telefon 273785, 095 320 938.

Vând depozit cereale 1.000 mp acoperiți și cântar 50 t, zona Pecica-Semlac. Telefon 211763, 214992. (19485)

Vindem plăci marmoră, mozaic, praf marmoră, rame blondel, cutii gaz, balast și nisip, cu transport la domiciliu, var pastă, mortar. Informații telefon 244803 și 274238, seara. (18177)

Vând televizoare, combine muzicale, faxuri, boxe mașini, biciclete, mașini cusut. Telefon 279582. (19159)

Vând garaj zona Piața Romană. Telefon 095 350 595, 211804. (19007)

PUI de ȘIRIA! Vindem populației în limita stocului, la ferma PRODAGRO CETATE din Șiria, vineri 03 august, orele 14-18, sâmbătă 04.august 2001, orele 7-15, PUI VII de CARNE de peste 1 kg. (19752)

Vând mobilă pentru sufragerie garsonieră. Telefon 271841 după ora 17 și 094.279.766. (19689)

Vând dormitor pat dublu, 2 saltele, dulap 4 uși. Telefon 252030. (19735)

Vând țiglă veche, solzi, rezistentă, Șiria. Telefon 531052. (19745)

Vând SRL toate obiectele de activitate. Telefon 094.237.944, 247029. (19776)

Vând canapea 4+1, mașină de spălat Whirlpool defectă, geam termopan cu ramă de lemn și fără rame, saltea de pat, aspirator, anvelope 185x65x14. Telefon 095.680.589. (19768)

Vând dormitor cu 3.000.000 lei, frigider 1.000.000 lei. Telefon 095.308.686. (19770)

Vând aparat sudură electric, geam mare 3 camere cu roletă, aragaz 4 ochiuri cu butelie, mașină cusut Singer, mobilă: dulap, dulap vitrină, canapea extensibilă, oglindă. Telefon 275044. (19773)

Vând mobilă bucătărie 6 corpuri, teracotă, fotoliu pat. Telefon 237379. (19774)

Vând casă comuna Cermei, nr. 872. Telefon 094.237.944 sau 247029. (19776)

Vând cazan încălzire centrală Putcal 115 kv. Informații telefon 373515, Almaș. (7912164)

Vând hidrofor marcă germană cu defecțiuni ușoare, furtun de udat, ușă completă din lemn 85x190, prețuri convenabile. Telefon 094.923.361. (19783)

Vând plug pentru L 443, preț negociabil. Telefon 094.163.587, localitatea Țipari, nr. 526. (19786)

Vând NISIP, BALAST, la domiciliul clientului. Telefon 257769. (19791)

Vând termoteci Junkers 450 DM negociabil, garanție 1 an. Telefon 531106. (7931258)

Vând struți de 1 an, pui de struți la 3 luni și ouă de struți. Telefon 531386. (7921260)

Vând termotecă Ariston Beretta Combi Turbo 24 kw. Telefon 254411m 093.218.418. (19803)

Vând mobilă veche, dormitor furnir nuc și vier prăsilă rasa marele alb. Telefon 240392. (19807)

Vând prune pentru țuică la Șeitin. Telefon 235835. (19814)

CUMPĂRĂRI TERENURI, IMOBILIARE

Cumpăr urgent apartament 2 camere confort 2, sau garsonieră confort I, plata imediat, ofer 5.500 - 6.000 DM. Telefon 279026; 093.782.611. (19707)

CUMPĂRĂRI AUTO

Cumpăr urgent Dacia 1410 fabricată începând cu 1994, ofer maxim 3000 DM. Telefon 256833 sau 095.652.935. (19788)

CUMPĂRĂRI DIVERSE

Cumpăr porci grași și vite pentru sacrificare, Arad. Telefon 057-287723. (17983)

Cumpăr vaci bătrâne și juninci. Telefon 250866; 095.681.191; (19351)

Cumpăr vaci, vițele, tauri. Telefon 288968 sau 092.941.123. (18066)

Cumpăr porci peste 100 kg, 38.000 lei/kg, vaci peste 450 kg, 23.000 lei/kg, Arad, str. Câmpul Liniștii, nr. 1. Telefon 271200. (18824)

Cumpăr PORCI grași peste 100 kg, localitatea Mîsca nr. 307, preț 40.000 lei/kg. Telefon 057-531497; 094.774.649. (19628)

Cumpăr scândură de nuc, uscată sau butuc. Telefon 057 - 285305, 093.273.749. (19792)

CERERI ȘI OFERTE DE SERVICII

Angajăm BRUTAR priceput și la patiserie. Telefon 286378.

SOCIETATE angajează VÂNZĂTOARE pentru Alimentara. Salarizare bună. Telefon 093.169.998, 092-571.335. (19543)

Angajăm OSPĂTARE, BARMANE, ajutoate bucătar. Telefon 270027, 270026. (19766)

SOCIETATE COMERCIALĂ angajează persoane pentru următoarele posturi. RECEPȚIONER service (de preferință inginer auto); MECANIC auto cu experiență; ȘOFER și PAZNIC. Informații str. Andrei Șaguna nr. 16. Telefon 270441. (19620)

Magazin alimentar angajează VÂNZĂTOARE calificate, cu experiență, 20-45 ani, domiciliul Arad. Telefon 280876. (19661)

SOCOM „PIELARUL" ARAD, str. Ghiba Birta, nr. 16, angajează CONFECȚIONERE FEȚE ÎNCĂLȚĂMINTE (la mașini cusut, termociment, pregătitor la masă, subțiat marginea pielii). Telefon 236116 sau Biroul Personal, orele 7.30 - 15. (19223)

GEAD PRODIMPEX SRL angajează: CONTABILĂ experiență, cunoscătoare limbă italiană, 8/zi, CROITOR PIELE, experiență. Telefon 093 637 708. (19446)

Firmă austriacă angajează SECRETARĂ, cunoscătoare limba germană, contabilitate primară. Telefon 091.219.622. (19574)

Angajez MUNCITORI NECALIFICAȚI. Telefon 289293, 092.577.492. (19553)

Angajăm VÂNZĂTOARE pentru Alimentara, 6 Vânători 22. Telefon 270434. (19682)

Angajez ȘEF atelier și TÂMPLARI calificați. Sîntana informații telefon 462181. (7253247)

SC „ANDROMEDA SERVICE" SRL angajează INSTALATORI, termice și sanitare. Telefon 093.340.082. (19195)

Firma GN caută inginer avizare DP, II DA ANRGN, PC, engelza, 30 ani. CV, foto la ncoiov@xnet.ro până în 06.08.01. (19692)

Angajez VÂNZĂTOARE profil alimentar. Informații telefon 095.523.787. (19725)

Angajez DISTRIBUITOR de ZIARE, de preferință pensionar. Telefon 232721. (19733)

Societate comercială angajează TÂMPLAR, TAPIȚER îndemânatic, maxim 35 ani. Telefon 094.507.359. (19746)

(Continuare în pagina 11)

(Urmare din pagina 10)

Angajez ZIDARI, LĂCĂTUȘI, muncitor universal. Telefon 273219, orele 15-21. (19763)

Angajez BARMANĂ. Telefon 095.650.564 sau 289060. (19734)

Angajez urgent VÂNZĂTOARE magazin alimentar, salar foarte bun. Telefon 240410. (19753)

Angajez VÂNZĂTOARE produse alimentare. Telefon 094.926.601. (19773)

Societate comercială angajează ELECTROMECANIC AUTO, SUDORI AUTOGENI debitare materiale. Telefon 092.361.249. (19778)

Caut FEMEIE SOLIDĂ fără obligații pentru bolnav la pat. Telefon 279014. (19781)

Angajez MUNCITORI calificați în domeniul producției încălțăminte, perioadă determinată sau nedeterminată. Telefon 212488. (19804)

Familie cu copii, caută FEMEIE SERIOASĂ pentru MENAJ ZILNIC (zona Vlaicu). Telefon 257724. (19808)

Restaurant LAKE GROVE angajează, carte muncă, PIANIST. Telefon 095.258.251, 094.144.003. (19809)

Angajăm BRUTAR și PATISER cu experiență, str. Hunedoara, nr. 52, orele 19-20. (19818)

Angajez ȘOFER pentru camion cu heab. Telefon 094.607.075. (19857)

Angajăm TÂMPLARI, Vladimirescu str. Iancu Jianu nr. 9. Telefon 057-270011; 092.300.549. (19865)

SOCIETATE COMERCIALĂ profil alimentar, angajează VÂNZĂTOARE, experiență domeniu. Telefon 266211. 819896)

PRESTĂRI SERVICII

TÂMPLĂRIE ALUMINIU, GEAM TERMOPAN, toate import. Noi ne respectăm promisiunile! „APEL QUALITY", telefon 274466. (19607)

„SILDOR PROD" execută reparații FRIGORIFICE; comercializează și montează AER CONDIȚIONAT. Se acordă garanția lucrării. Transport gratuit! Telefon 057 - 270622. (c. 277)

„DAMAR" repară mașini spălat automate, import, românești. Telefon 270518, 098 602 722. (19720)

RAȘCHETEZ, PALUXEZ, mașină aspirator, nu face praf. Telefon 250396; 271997. (19729)

Execut CONSTRUCȚII, PARCHETĂRI, RAȘCHETĂRI, gresie, faianță, zugrăveli. Telefon 246363, 094.850.648. (19742)

Execut ZIDĂRIE, ZUGRĂVELI, GRESIERI, ȘAPE, ȘARPANTE, RIGIPS, etc. Telefon 221367; 094.965.534. (19747)

Firmă construcții, execută toată gama de LUCRĂRI ÎN CONSTRUCȚII. Telefon 288702; 091.462.198.

Execut tot felul de LUCRĂRI CONSTRUCȚII. Telefon 242151.

DIVERSE

Clarvăzătoarea VALERIA poate fi contactată la telefon nr. 091.821.162. (18947)

OFER VALUTĂ ÎMPRUMUT, garanții imobiliare. Telefon 092 166 307. (18724)

Ofer împrumut VALUTĂ, garanții imobiliare, în Arad. Telefon 093.080.388. (19056)

La data de 7 august 2001, se vinde la licitație publică terenul situat în localitatea Vladimirescu, teren arabil în extravilan, în suprafață de 20.000 mp, cu prețul de strigare de 13.00.000 lei. (19127)

La data de 9 august 2001, ora 12, se va vinde la licitație publică 1/3 parte din imobilul situat în Arad, str. Pescăruș, nr. 77, compus din casă și teren, proprietatea lui Grek Ana. Prețul de strigare este de 67.500.000 lei și licitația se ține la Judecătoria Arad, camera 55. (19699)

CREDITE între 10 - 40 milioane cu 14, 28%/an și 50 - 500 milioane 6%/an, EURO-CASSA, Bd. Decebal (Proiectări), etaj II, camera 211. Telefon 094.176.890, 094.546.858. (19748)

BANKCOOP SA vinde prin licitație publică, mijloace fixe și obiecte de inventar. Licitația va avea loc în ziua de 02 august 2001, ora 14, la sediul Agenției Arad, din str. Episcopiei, nr. 26. (19802)

TURISM

LITORAL - OFERTĂ SPECIALĂ! Petreceți o vacanță de neuitat, în: TUNISIA: 219$; ANTALYA: 279$; CROAȚIA: 345 DM; MONTENEGRO: 450 DM cu vagon de dormit. Asigurăm transport zilnic în GERMANIA, cu reduceri, FRANȚA, ITALIA, SUEDIA, BUDAPESTA - aeroport. Adresa: „MONTANA TOUR", Bd. Revoluției, nr. 31 (situată între SANITAS și Podgoria). Telefon 213220. (c)

ÎNCHIRIERI

Ofer spre închiriere, pe termen lung, apartament 3 camere, mobilat, toate utilitățile, ultracentral. Telefon 094 566 838.

Închiriez garsonieră, confort I-II, ofer 50-80 DM. Telefon 278500, orele 10-17. (19893)

Caut pentru închiriat spațiu comercial 15-20 mp, alimentație publică, dotat, cu toate utilitățile, B-dul Revoluției, UTA, Piața Mihai Viteazul. Telefon 057-228379; 093.440.305. (19198)

Ofer închiriere apartament 2 camere, mobilat, toate utilitățile, contorizat pe apartament + garaj, zona Vlaicu-Fortuna, 150 DM/lună anticipat 2 luni, negociabil. Telefon 256318. (19474)

Caut urgent apartament pentru închiriat 2-3 camere, mobilat super, garaj. Telefon 057-250976, 094 645 899. (19548)

Închiriez spațiu ultracentral. Telefon 210366, 095.969.431. (19835)

Închiriez spațiu comercial Bd. Republicii, nr. 12-18, 22 mp, preț 300 USD, negociabil. Telefon 094.248.269. (19421)

Ofer spre închiriere apartament supercentral, mobilat splendid, 200 DM. Telefon 252860. (19713)

Caut să închiriez casă mică cu posibiliate de a fi cumpărată. Telefon 266037, 095.312.139. (19743)

Închiriez spațiu pentru nunți, botezuri, etc. Telefon 286176. (19085)

Închiriez fermă cu grajduri și cocini și locuință de serviciu cu ieșire la pășune. Telefon 462181. (7253248)

Închiriem cămin nefamiliști P+4, spațiu de producție și depozitare, mașină de șlefuit mozaic, autocamion 10 tone, cu șofer. Informații telefon 244803 și 274238, seara. (18177)

Închiriez (ofer) automacara Hydrom. Telefon 094.523.701. (18650)

Închiriez sau vând garsonieră ultradotată. Telefon 289667. (19270)

Ofer spre închiriat automacara 12,5 tone. Telefon 092.344.743. (19177)

Ofer spre închiriere, termen lung, cu posibilitate cumpărare, spațiu comercial central. Telefon 094.774.506; 277567. (19636)

Ofer cameră mobilată, str. Brâncuși, nr. 8, Șega. (19339)

Ofer spre închiriere spațiu patiserie. Telefon 057 - 270357. (19764)

Ofer spre închiriere apartament 3 camere central, deosebit, 200 USD negociabil, cheltuielile incluse. Telefon 286143. (19790)

Dau în chirie apartament 3 camere, zona UTA. Telefon 279181. (19810)

Primesc în gazdă elevă, ofer cameară separată, toate condițiile, Calea Romanilor. Telefon 283807. (19815)

Caut spațiu comercial 20 - 50 mp, oferte la telefon 235742, după ora 17. (19815)

Închiriez apartament 2 camere Calea Romanilor. Telefon 235742, 283807. (19815)

PIERDERI

Pierdut certificat de înmatriculare eliberat de ORC Arad, autorizație sanitar veterinară nr. 3931 din 22.02.2001, eliberate de D.S.V. Arad, pentru SC „PASTA LUIGI IMPEX" SRL. Le declar nule. (19726)

Pierdut tichet nr. 1196959 cu chitanța 638959 eliberate de ASIROM Arad, pentru Dacia 1310 AR 02 AXS, pe numele Ghermen Gheorghe. Le declar nule. (19751)

Pierdut carnet de șomaj eliberat de DMPS Arad, pe numele Ababei Tudor. Îl declar nul. (19767)

Pierdut carnet șomaj eliberat de DMPS Arad, pe numele Mihali Petrica. Îl declar nul. (19832)

✝ DECESE ✝

Zguduiți de durere anunțăm moartea fulgerătoare a iubitului nostru soț, tată, fiu, frate, unchi,

ROȘCOV CONSTANTIN,

la numai 50 ani, muncitor la ASTRA-VAGOANE. Înmormântarea va avea loc azi, de la Capela Cimitirului din Micălaca, ora 17. Dumnezeu să-l ierte și să-l odihnească! În veci nemângâiați: soția Maricica, fiul Costel și Aura.

Cu adâncă durere în suflet anunțăm încetarea din viață a celui mai iubit bunic, care a fost

PUI IOAN,

din NADĂȘ, în vârstă de 89 ani. Înmormântarea va avea loc azi, 31 iulie 2001, ora 12, la Cimitirul din GRĂDIȘTE. Familia îndoliată: nepoții Eva, Ioan, Gherman și Petru.

Cu nemărginită durere anunțăm încetarea din viață, a iubitei noastre mame, nevastă, soacră, bunică

SZEKERES ROZALIA,

în vârstă de 67 ani. Înmormântarea va avea loc azi, 31 iulie 2001, ora 12, la Cimitirul Pomenirea. Familia SZEKERES îndoliată.

Cu adâncă durere anunțăm încetarea din viață a scumpului nostru soț, tată și bunic

DRAGOȘ IOAN,

în vârstă de 83 de ani. Înmormântarea va avea loc miercuri, 1 august, ora 13, la Cimitirul Pomenirea. Dumnezeu să-l odihnească! Familiile Dragoș și Bătrân.

✝ SERVICII FUNERARE ✝

SC „IN MEMORIAM" SRL,
str. EMINESCU nr. 4 (ATENȚIE, vizavi de CINEMA MUREȘUL)
telefon: 057-211929; 093.343.964;
str. ORIZONTULUI nr. 9A, (Bujac)
oferă SERVICII FUNERARE COMPLETE - NON STOP. Sicrie-modele multiple (simple-lux), sicrie lux import ITALIA, ACCESORII. Intermediem COLACI, COLIVĂ etc.
ÎMBĂLSĂMĂM GRATUIT (formolizat).
OFERTĂ SICRIU, respete, cruce 1.200.000 lei (PLATA în RATE) Transport INTERN-INTERNAȚIONAL. (c.203)

POMPE FUNEBRE
NON STOP.
„RO STYL COMPANY"
NE-AM MUTAT MAGAZINUL, TOT PE STR. EMINESCU DE LA NR. 4 LA NR. 20-22. Telefon 094.478.971; 214422.
LA ORICE ORĂ: spălat-îmbălsămat, formolizat, transport (intern și internațional).; SICRIE și RESPETE de calitate, import, PROSOAPE, BATISTE, PANGLICĂ, LUMÂNĂRI, COLIVĂ, COLACI, FANFARĂ.
INTERMEDIEM acte, gratuit.
ATENȚIE! Suntem producători! Aveți avantajul unor prețuri minime și posibilitatea de a plăti în rate. OFERTĂ: sicriu, cruce, respete-1.350.000 lei. (c.336)

✝ CONDOLEANȚE ✝

Familia, prof. dr. ARDELEAN AUREL, adresează întreaga compasiune doamnei JENNY CAMENIȚĂ în ceasul de restriște pricinuit de trecerea la cele veșnice a bunului nostru prieten,

prof. dr.
CAMENIȚĂ DIMITRIE.
(19867)

Înmărmuriți de durere, adresăm sincerele noastre condoleanțe doamnei JENNY CAMENIȚĂ la ceasul de grea cumpănă prin care trece acum la despărțirea de distinsul nostru coleg, profesorul de excepție,

CAMENIȚĂ DIMITRIE.

Dumnezeu să-l odihnească în pace! Decanatul și colectivul de cadre didactice ale Facultății de Marketing a Universității de Vest „Vasile Goldiș" Arad. (19868)

Moartea neașteptată a fratelui, cumnatului și unchiului nostru drag,

ROȘCOV COSTEL,

ne-a îndurerat inimile. Durerea pe care o simțim nu poate fi exprimată în cuvinte. Golul pe care l-ai lăsat în sufletele noastre nu se va umple niciodată. Nu-l vom uita niciodată! Sora Lenuța cu soțul Simion și nepoata Mirabela; fratele Nelu cu soția Lidia; fratele Florin cu soția Sandra, nepoatele Ioana și Raluca. (19892)

Un ultim omagiu profesorului nostru

Prof. universitar Dr. DIMITRIE CAMENIȚĂ.

Condoleanțe familie îndoliate. Ana și Vlaicu Ardelean. (19741)

Suntem alături de HELMUTH KAISER în aceste momente grele datorate pierderii iubitei lui soții,

MARIANA,

la doar 52 ani. Familia verișor W PORTAL. (19754)

Mulțumim tuturor celor care au participat la înmormântarea

ing. BEKE LADISLAU.

Familia îndoliată. (19782)

Mulțumim tuturor celor ce au condus-o pe ultimul drum pe

CĂPRAȘ FLORICA

(TAȘIN ȚVETA), care a fost mamă și bunică. Fiicele Emilia și Florica, cu familiile. (19821)

Consiliul de Administrație și salariații de la SC „CONAR" SA Arad, este alături de colegul lor, ing. MASUT BRUNO, în greaua durere pricinuită de dispariția mamei și transmit sincere condoleanțe familiei. (19838)

Împărtășim durerea familiei ing. MASUT BRUNO, pricinuită de moartea mamei și transmitem sincere condoleanțe familiei îndoliate. Familia CINAH. (19839)

Sincerele noastre condoleanțe doamnei CAMENIȚĂ, la decesul ilustrului dascăl,

Profesor universitar Dr. DIMITRIE CAMENIȚĂ.

Familia Silviu Cureteanu.

Cu adâncă durere și deosebită considerație, transmitem un ultim omagiu și condoleanțe familiei îndurerate de trecerea în neființă a celui care a fost

Profesor universitar Dr. CAMENIȚĂ DIMITRIE.

Familiile: Silviu și Elena Szentesi, Moise și Asineta Curta. (19850)

Colectivul societății „ROYAL TRANS" SRL este alături de colega lor STELA DUMITRĂCHESCU în greaua suferință pricinuită de moartea mamei sale. Sincere condoleanțe! (19862)

Împărtășim durerea prietenilor FĂȘIE din MACEA la moartea prematură a fiicei lor,

FLORINA,

într-un tragic accident. Sincere condoleanțe din partea familiei Crăciun. (19889)

Suntem alături de colega noastră FĂȘIE MARIA în marea durere pricinuită de decesul prematur al fiicei sale,

FLORINA.

Condoleanțe din partea colegelor. (19888)

Consiliul de administrație al SC ARTERM SA Arad este alături de domnul, ing. BRUNO MASUT în marea durere pricinuită de trecerea în neființă a mamei sale. Sincere condoleanțe și întreaga noastră compasiune familiei îndoliate. (19864)

Un pios omagiu celui care a fost

DRAGOȘ IOAN,

un bun părinte pentru locatarii din imobilul de pe str. Vasile Alecsandri nr. 7. Dumnezeu să-l odihnească în pace. Vecinii Aurelia, Daniela, Sergiu.

Mulțumesc celor care au fost alături de mine la marea durere pricinuită de decesul soțului meu

MALLINGER TIBERIU.

Soția Dorina Mallinger. (19820)

Durerea despărțirii de tine, iubita mea

CĂLAJ CARMEN,

mi-a împietrit inima pentru toată viața. Cu durere, Raul.

✝ COMEMORĂRI ✝

O lacrimă, o floare și o clipă de aducere aminte, în memoria celei care a fost

profesoară de engleză, GEORGETA SĂRAC,

la împlinirea a 7 ani de la plecarea dintre noi. Dumnezeu să o odihnească în pace! Soțul NELU și fiica DANIELA.

Azi, 31 iulie, se împlinesc 3 ani de când a plecat dintre cei dragi, în urma unui tragic accident, la numai 28 de ani, iubitul nostru fiu, frate, unchi, cuscru,

SAS ION

din TEMEȘEȘTI. Dumnezeu să-l odihnească în pace! Fratele Cornel din Păuliș. (19602)

Pios omagiu și o clipă de aducere aminte în memoria celui care a fost

KURECSKA ȘTEFAN (CSORE).

Azi, 31 iulie 2001, ai fi împlinit vârsta de 68 ani. În loc de „La mulți ani", rugăm pe bunul Dumnezeu să te odihnească în pace și-ți presărăm mormântul trist cu lacrimi și flori. Soția, fiicele și ginerele. (19827)

O clipă de aducere aminte în memoria celei ce a fost minunată prietenă, omul de excepție

asistenta NICOLA OLIMPIA,

acum la un an de la despărțire. Dumnezeu să te odihnească în pace!

Azi, 31 iulie 2001, se împlinesc 6 luni de când ne-a părăsit pentru totdeauna, cea care a fost mamă, soție, soră și verișoară,

MUREȘAN DOINA.

Dumnezeu să o odihnească în pace! Fiul, fratele și verișorii.

Acum când se împlinesc 4 ani de la despărțirea de tine,

PREDA EUGEN,

acum când ai fi împlinit 48 ani, în loc de „La mulți ani!", îți spunem „Dumnezeu să te odihnească în pace!". Nu te vom uita niciodată! Părinții și frații Nicoleta și Petrică Preda. (19876)

● PRODUCE ȘI MONTEAZĂ **UȘI ȘI FERESTRE** DIN PVC
ARMAT CU PROFILE TROCAL GERMANIA
● PRODUCE ȘI VINDE GEAM TERMOPAN
LUCRU NEMȚESC

SATLINE

SALON DE EXPOZIȚIE:
ARAD, PIAȚA MIHAI VITEAZUL
BL. M 7, PARTER
TEL./FAX. 057/25 14 61; 094 50 72 11

RENAULT MEGANE CLASSIC

... cea mai sigură mașină din categoria sa!

- Închidere centralizată
- Geamuri electrice
- AER CONDIȚIONAT
- Radiocasetofon
- 2 x AIRBAG
- ABS, AFU

MOTORIZĂRI: ● 1,6 - 16 V (benzină), 110 CP ● 1,9dTi (motorină) 100 CP

PREȚURI: de la 9410 Euro + taxe ... disponibil și în varianta BREAK

In Arad, prin: S.C. GETAX S.A., concesionar Renault
Calea Bodrogului, nr. 10,
telefon / fax 057/280794

ACUM
și în
LEASING

(2059049) RENAULT

Noi va oferim-Dumneavoastra alegeti

O vacanta de vis

Sejururi de neuitat:
-CROATIA
-CIPRU
-GECIA
-SPANIA
-TURCIA

Destinatii exotice:
-REPUBLICA DOMINICANA
-INSULELE CANARE
-SEYCHELLES
-TAILANDA
-MALTA

-MAREA NEAGRA--NICIUNDE NU E CA ACASA !

BILETE DE AVION in toate destinatiile,cu toate companiile, la cele mai avantajoase preturi

BILETE LA CIRCUITUL de FORMULA 1 din Ungaria

Business Jet România
Arad,Bv.Revolutiei 66
TEL :284.010;282466 (2059560)

Sărbătoarea berii
KAISER
Editia a III-a
3-4-5 august 2001, Strandul Neptun - Arad

3 AUGUST
DIRECTIA 5
BLONDY
RUSTIC
AUREL TAMAS
NICU PALERU
KAMARAD, BREAK BOYS
SONIC, EXCEL

4 AUGUST
CARGO
B.U.G. MAFIA
L.A.
CANDY
R.A.S.A., OXIGEN
B-TON, PREMIER

5 AUGUST
BAD BOYS BLUE (Germania)
ANIMAL X
SEXXY
*Mc George Vintilă *DJ. Sky *DJ Joer (Ungaria)
*Dj. Radhoo (Bucuresti) *DJ. Raoul (La Mania)
*DJ. Horace Dan D (Cluj) *DJ. Snow (Bucuresti)
*DJ. Rancha (Cralova)
ALARM, EXTASY

LASERE, VIDEO PROIECTII, ARTIFICII

OSTERREICHISCHE KAISER BIER BRAU-TRADITION

Prezintă: DAN NEGRU, MIRCEA BADEA, ORESTE
Producător: SIESTA promotion
Partener: Primăria ARAD
Parteneri media: RCS * RDS, STUDIOUL TV RCS ARAD, ADEVĂRUL

(C.A.)

(2059703)

S.C. COTTA INTERNATIONAL S.R.L.

Angajează
- MAȘINISTE CALIFICATE pentru mașini de cusut
- TAPIȚERI CALIFICAȚI

sau cu calificare la locul de muncă

Vârsta: 20-30 de ani

Condiții excelente de muncă, SALARII AVANTAJOASE.

Informații: telefon 278.600 sau 278.601, între orele 9,00-17,00. (2059749)

S.C. MEDIAGRAF S.A.

Str. Feleacului FN
(lângă Complex Jackson)
Telefon 250.902; Fax. 250.920

EXECUTĂ
pe bază de comandă
pentru anul școlar 2001-2002
ÎNTREAGA GAMĂ DE TIPĂRITURI
necesare procesului de învățământ
la toate nivelele
din municipiu și județ.

VÂND ȘI ÎNCHIRIEZ

HALE de producție sau depozitare

Telefon 092-429.430. cu utilități, 500, 1000, 2000 m².

FOR SALE AND FOR RENT
production or storage HALLS
FOR DETAILS CALL 092-429.430. with utilities, 500, 1000, 2000 m².
(5927252)

Stațiunea de Cercetare și Producție pentru Creșterea Bovinelor „MUREȘ"
Arad, Calea Bodrogului nr. 32

ANUNȚĂ ARENDATORII

că în perioada 1 august 2001-31 august 2001 (zilnic între orele 8 și 15)

ÎȘI POT RIDICA DREPTURILE DE ARENDĂ.

CONDITIA RIDICĂRII DREPTURILOR ESTE: contractul de arendă și anexele la contract să fie în conformitate cu Legea arendării.
(5927455)